

GERADOR

EZ3500
EZ5000

CATÁLOGO DE PEÇAS

1

Moto Honda da Amazônia Ltda. – 2001

ÍNDICE

INSTRUÇÕES

1

GRUPO DO MOTOR

2

GRUPO DO CHASSI

3

ÍNDICE DE NÚMERO
DE PEÇAS

4

ÍNDICE DE NOME
DE PEÇAS

5

EZ3500

Instruções para o uso do Catálogo de Peças

- **Este Catálogo de Peças descreve todas as peças de reposição, bem como o tempo de mão-de-obra (T.M.O.) para o modelo EZ3500 • EZ5000.**
 - Este Catálogo de Peças foi elaborado com base nas últimas informações disponíveis até 17 de abril de 2001.
- Especifique sempre o Nº completo da peça quando for efetuar um pedido de peças.
 - Verifique sempre o número, modelo, tipo, série, cor, marca, tamanho, que se fizer necessário antes de fazer o pedido de peças.
 - Observe sempre que as ilustrações facilitam a localização de uma determinada parte do chassi ou do motor, podendo diferenciar da sua forma original.
- Quando forem efetuadas modificações ou adições no Catálogo de Peças, as páginas a serem substituídas ou adicionadas serão publicadas no momento apropriado acompanhadas de uma página de instruções para atualização.
- Periodicamente será publicada uma Notícia de Peças para que seja atualizado temporariamente o Catálogo de Peças até que seja emitida a atualização definitiva do Catálogo.
- **Recomendamos ao Concessionário que mantenha o Catálogo de Peças atualizado, observando com atenção a página de instruções para atualização.**

Índice

• Instruções para o uso do Catálogo de Peças	1
• Como localizar as instruções sobre as Peças	2
• Estrutura do Catálogo de Peças	3
• Quando utilizar as Peças	4
• Como localizar os blocos de peças e os números de série	5
• Modelos e Números de Série aplicáveis	5
• Composição do Número de Identificação das Mangueiras	6
• Instruções para o uso do Tempo padrão de Mão-de-Obra T.M.O.	7
• Índice Ilustrado – Grupo do Motor	9
• Índice Ilustrado – Grupo do Chassi	10
• Índice Números de Peças	37
• Índice do Nome de Peças	40

Como localizar as informações sobre as peças

1

B Referência com o Índice Número de Peças

ÍNDICE DE NÚMERO DE PEÇAS							
Nº da Peça	Nº do bloco	Nº da Peça	Nº do bloco	Nº da Peça	Nº do bloco	Nº da Peça	Nº do bloco
06000							
06165-ZE2-000	M-3	13013-ZE2-014	M-8	15520-ZB2-003	C-5.17	16223-ZA0-700	M-13
061A1-ZE2-700	C-4	13101-ZE2-000	M-8	15520-ZB2-003	C-5.18	16223-ZA0-700	M-13.1
06550-ZB4-630	C-16	13101-ZE2-010	M-8	15520-ZB2-003	C-5.19	16223-ZA0-800	M-13
06710-ZB4-000	C-18	13101-ZE2-810	M-8	15520-ZB2-003	C-5.2	16223-ZA0-800	M-13.1
06710-ZB4-800	C-20	13101-ZE2-811	M-8	15520-ZB2-003	C-5.3	16252-ZA1-000	C-8
06810-ZB4-800	C-21	13102-ZE2-000	M-8	15520-ZB2-003	C-5.4	16260-ZE2-700	M-13
11000							
11300-ZE2-700	M-3	13102-ZE2-010	M-8	15520-ZB2-003	C-5.5	16260-ZE2-720	M-13
11315-ZE2-700	M-3	13102-ZE2-810	M-8	15520-ZB2-003	C-5.6	16260-ZE2-721	M-13
11381-ZE2-000	C-4	13102-ZE2-811	M-8	15520-ZB2-003	C-5.7	16260-ZE2-722	M-13
11381-ZE2-000	M-3	13103-ZE2-000	M-8	15520-ZB2-003	C-5.8	16261-ZE2-700	M-13
11381-ZE2-800	M-3	13103-ZE2-010	M-8	15520-ZB2-003	C-5.9	16261-ZE2-701	M-13
12000							
120AD-ZE2-811	M-2	13103-ZE2-810	M-8	15520-ZB2-003	M-10	16261-ZE2-702	M-13
120AD-ZE2-812	M-2	13103-ZE2-811	M-8	15620-ZE2-700	M-3	16262-ZE2-710	M-13
120AD-ZE2-813	M-2	13104-ZE2-000	M-8	15721-ZB4-000	C-9	16262-ZE2-711	M-13
		13104-ZE2-010	M-8	16000			
		13104-ZE2-810	M-8	16010-ZA0-931	M-13	16264-ZE2-700	M-13
		13104-ZE2-811	M-8	16010-ZE2-811	M-13.1	16264-ZE2-701	M-13
		13111-ZE2-000	M-8	16010-ZE2-812	M-13.1	16265-ZE2-721	M-13
		13200-ZE2-000	M-8	16011-ZA0-931	M-13	16268-893-000	C-8
		13200-ZE2-305	M-8	16011-ZA0-931	M-13	16268-ZE2-720	M-13
		13310-ZE2-700	M-3	16011-ZA0-931	M-13	16268-ZE2-721	M-13
		13310-ZE2-701	M-7	16011-ZA0-931	M-13.1	16269-ZA0-700	M-13

A Referência com o Índice Ilustrado

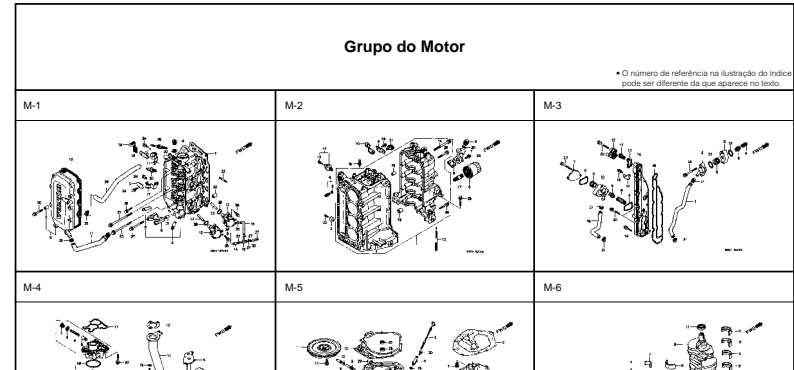

M-1 Cabeçote

Item de serviço	T.M.O.
Cabeçote Comp.	3,8
Junta do Cabeçote	2,4
Tampa do Cabeçote	2,4
Guarnição do Cabeçote	0,2
Tubo, Passagem de Óleo	
Bomba Comp., Combustível	0,3
(Adicionar 0,2 por Unidade)	
Interruptor Comp., Termostato	
Anel de Vedação, 20,8 x 2,4	0,1
Tubo B Combustível	
Tubo C, Combustível	
Tubo de Combustível, 7,3 x 55	
Vela de Ignição	
Tubo B, Respiração	0,9

Ref. Nº	Nº da peça	Descrição	Qtd.	BF 75AT	BF 75AV	BF 75AX	BF 90AT	BF 90AV	BF 90AX	Nº de série	Tipo
1	12204-ZW1-305	Guia de Válvula de Admissão	(8)	(8)	(8)	(8)	(8)	(8)			
2	12210-ZW1-000ZA	Cabeçote Comp., "NH-8"	1	1	1	1	1	1			
3	12212-ZW1-000	Placa do Óleo Chamber	1	1	1	1	1	1			
4	12217-ZW1-000	Parafuso de Vedação, 20 mm	2	2	2	2	2	2			
5	12233-MG8-305	Guia, Válvula de Escape	(4)	(4)	(4)	(4)	(4)	(4)			
6	12237-ZW1-000	Suporte de Encosto do Braço (EX, R, S)	1	1	1	1	1	1			
7	12251-ZW1-004	Junta do Cabeçote	1	-	-	-	-	-		SM550041	
										1002464	
											SM550042
8	12310-ZW1-000	Tampa do Cabeçote	1	1	1	1	1	1			
9	12314-ZV5-300	Bucha, Tampa do Cabeçote	9	9	9	9	9	9			
10	12391-ZW1-000	Guarnição do Cabeçote	1	1	1	1	1	1			
11	15422-ZW1-000	Tubo de Óleo	1	1	1	1	1	1			LHD, LHTD, LR1B, LR1D, LR1G, XR1D LHTC, LR1C, XR1C
12	16700-ZV5-003	Bomba Comp. de Combustível	2	2	2	2	2	2			
13	16717-ZW1-000	Eixo, Bomba de Combustível	2	2	2	2	2	2			
14	16861-ZW1-000	Tubo B, Combustível	1	1	1	1	1	1			
15	16871-ZW1-000	Tubo C, Combustível	1	1	1	1	1	1			

C Referência com o Índice Nome de Peças

ÍNDICE DE NOME DE PEÇA					
Descrição	Nº do bloco	Nº de Ref.	Descrição	Nº do bloco	Nº de Ref.
A					
Acoplador Automático Comp.	C-8	3	Arruela de Pressão, 6 mm	C-5.15	35
Acoplador Comp. (EMS)	C-5	20	Arruela de Pressão, 6 mm	C-5.16	40
Acoplador Comp. (EMS)	C-5.1	21	Arruela de Pressão, 6 mm	C-5.17	37
Acoplador Comp. (EMS)	C-5.3	22	Arruela de Pressão, 6 mm	C-5.18	36
Acoplador Comp. (EMS)	C-5.4	20	Arruela de Pressão, 6 mm	C-5.19	47
Acoplador Comp. (EMS)	C-5.5	21	Arruela de Pressão, 6 mm	C-5.2	54
Acoplador Comp. (EMS)	C-5.6	21	Arruela de Pressão, 6 mm	C-5.20	24
Acoplador Comp. (EMS)	C-5.7	22	Arruela de Pressão, 6 mm	C-5.21	24
Acoplador Comp. (EMS)	C-5.8	19	Arruela de Pressão, 6 mm	C-5.22	29
Alogador Comp.	M-13.1	7	Arruela de Pressão, 6 mm	C-5.23	23
Alavanca	C-15	8	Arruela de Pressão, 6 mm	C-5.24	23
Alavanca Comp., Alogador	M-13	25	Arruela de Pressão, 6 mm	C-5.25	19
Alavanca Comp., Alogador	M-13	25	Arruela de Pressão, 6 mm	C-5.27	30
Alavanca Comp., Alogador (STD)	M-13.1	16	Arruela de Pressão, 6 mm	C-5.28	20
Alavanca Comp., Solenóide Acelerador	C-8	5	Arruela de Pressão, 6 mm	C-5.3	53
Alavanca Direita	C-20	4	Arruela de Pressão, 6 mm	C-5.4	54
Alavanca Esquerda	C-20	5	Arruela de Pressão, 6 mm	C-5.5	57
Alavanca, Alogador	M-13	18	Arruela de Pressão, 6 mm	C-5.6	55
Alavanca, Alogador	M-13	18	Arruela de Pressão, 6 mm	C-5.7	53
Alavanca, Alogador	M-13	18	Arruela de Pressão, 6 mm	C-5.8	53

Estrutura do Catálogo de Peças

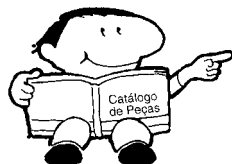

- ① Número do Bloco
- ② Nome do Bloco
- ③ Item de Serviço Tempo de Mão-de-Obra
- ④ Número de Referência (Os Números descritos entre parênteses indicam que continua da página anterior)

- ⑤ Número da Peça
- ⑥ Descrição
- ⑦ Código de Cores HONDA

- ⑧ Conjuntos
 - As peças cujas figuras estejam delimitadas por linhas interrompidas são disponíveis em conjunto completo. (As peças componentes do conjunto também são comercializadas individualmente)

- ⑨ Descrição de Cores

- ⑩ Nota
 - Preste atenção às Notas que aparecem entre parênteses devem ser atentas

- ⑪ Quantidade Utilizada
 - Quando aparecem entre parênteses indicam peças opcionais. Quando indicadas com a letra "N" deve-se utilizar a quantidade que for necessária

- ⑫ Número de Série

- ⑬ Tipo
 - Quando a Coluna Código de Área se encontra em Branco significa que as peças são utilizadas em todos os tipos.

M-1 Cabeçote

Ref. Nº	Nº da peça	Descrição	Qtd.						Nº de série	Tipo
			BF 75AT	BF 75AV	BF 75AX	BF 90AT	BF 90AV	BF 90AX		
1	12204-ZW1-305	Guia de Válvula de Admissão	(8)	(8)	(8)	(8)	(8)	(8)		
2	12210-ZW1-000ZA	Cabeçote Comp., "NH-8", *Prato*	1	1	1	1	1	1		
3	12212-ZW1-000	Placa do Óleo Chamber	1	1	1	1	1	1		

Ref. Nº	Nº da peça	Descrição	Qtd.						Nº de série	Tipo
			BF 75AT	BF 75AV	BF 75AX	BF 90AT	BF 90AV	BF 90AX		
1	12204-ZW1-305	Guia de Válvula de Admissão	(8)	(8)	(8)	(8)	(8)	(8)		
2	12210-ZW1-000ZA	Cabeçote Comp., "NH-8", *Prato*	1	1	1	1	1	1		
3	12212-ZW1-000	Placa do Óleo Chamber	1	1	1	1	1	1		
4	12217-ZW1-000	Parafuso de Vedação, 20 mm	2	2	2	2	2	2		
5	12233-MG9-305	Guia, Válvula de Escape	(4)	(4)	(4)	(4)	(4)	(4)		
6	12237-ZW1-000	Suporte de Encosto do Braço (EX, R, S)	1	1	1	1	1	1		
7	12251-ZW1-004	Junta do Cabeçote	1	-	-	-	-	-		SMS50041
			1	-	-	-	-	-		1006684
	12251-ZW1-014	Junta do Cabeçote	-	-	-	-	-	-	1002464	
			-	1	1	-	1	1		
			-	-	-	1	-	-	SMS50042	
8	12310-ZW1-000	Tampa do Cabeçote	1	1	1	1	1	1		
9	12314-ZV5-300	Bucha, Tampa do Cabeçote	9	9	9	9	9	9		
10	12391-ZW1-000	Guarnição do Cabeçote	1	1	1	1	1	1		
11	15422-ZW1-000	Tubo de Óleo	1	1	-	1	-	-		LHD, LHTD, LRTB, LRTD, LRTG, XRTD
			1	-	-	1	-	-		LHTC, LRTC, XRTC
12	16700-ZV5-003	Bomba Comp. de Combustível	2	2	2	2	2	2		
13	16717-ZW1-000	Eixo, Bomba de Combustível	2	2	2	2	2	2		
14	16861-ZW1-000	Tubo B, Combustível	1	1	1	1	1	1		
15	16871-ZW1-000	Tubo C, Combustível	1	1	1	1	1	1		

Quando Utilizar as Peças

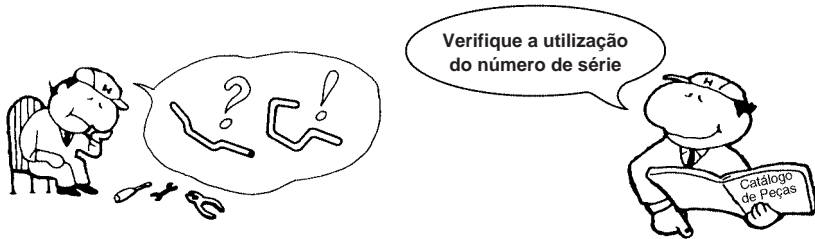

Abreviaturas Utilizadas no Catálogo de Peças

• No Catálogo de peças utilizam-se as seguintes abreviaturas:

Conj.....	Conjunto
Comp.....	Completo
Dir.....	Direito
Esq.....	Esquerdo
STD.....	Standard
MM.....	Milimetro
G.....	Gram
D(22D).....	Dente (22 dentes)
A.....	Ampére
V.....	Volt
W.....	Watt
C.A.....	Corrente Alternada
C.C.....	Corrente Contínua
ADM.....	Admissão
ESC.....	Escape
SEX.....	Sextavado
LAT.....	Lateral
PRIM.....	Primário
SEC.....	Secundário

Ref. Nº	Nº da peça	Descrição	Qtd.						Nº de série
			BF 75AT	BF 75AV	BF 75AX	BF 90AT	BF 90AV	BF 90AX	
1	12204-ZW1-305	Guia de Válvula de Admissão.....	(8)	(8)	(8)	(8)	(8)		
2	12210-ZW1-000ZA	Cabeçote Comp. "NH-8".....	1	1	1	1	1		
3	12212-ZW1-000	Placa do Óleo Chamber.....	1	1	1	1	1		
4	12217-ZW1-000	Parafuso de Vedação, 20 mm.....	2	2	2	2	2		
5	12233-M3B-305	Guia, Válvula de Escape.....	(4)	(4)	(4)	(4)	(4)		
6	12237-ZW1-000	Suporte de Encosto do Braço (EX, R, S).....	1	1	1	1	1		
7	12251-ZW1-004	Junta do Cabeçote.....	1	-	-	-	-	SM550041	
			1	-	-	-	-	1006684	
			-	-	-	-	-	1002464	
			-	1	1	-	1	SM550042	
			-	-	-	-	-		
8	12310-ZW1-000	Tampa do Cabeçote.....	1	1	1	1	1		
9	12314-ZV5-300	Bucha, Tampa do Cabeçote.....	9	9	9	9	9		
10	12391-ZW1-000	Guarnição do Cabeçote.....	1	1	1	1	1		
11	15422-ZW1-000	Tubo de Óleo.....	1	1	-	1	-	LHD, LHTD, LRTI	
			1	-	-	1	-	LHTC, LRTC, XR	
12	16700-ZV5-003	Bomba Comp. de Combustível.....	2	2	2	2	2		
13	16717-ZW1-000	Eixo, Bomba de Combustível.....	2	2	2	2	2		
14	16861-ZW1-000	Tubo B, Combustível.....	1	1	1	1	1		
15	16871-ZW1-000	Tubo C, Combustível.....	1	1	1	1	1		

O número de Série foi utilizado desde do modelo inicial

Quando a numeração do Chassi aparece do lado esquerdo da coluna significa que a utilização da peça se aplica a partir deste número de chassi SM550042

Quando a numeração do Chassi aparece do lado direito da coluna significa que a utilização da peça se aplica até este número do chassi SM550041

Como Localizar o Bloco de Peças e os números de Série

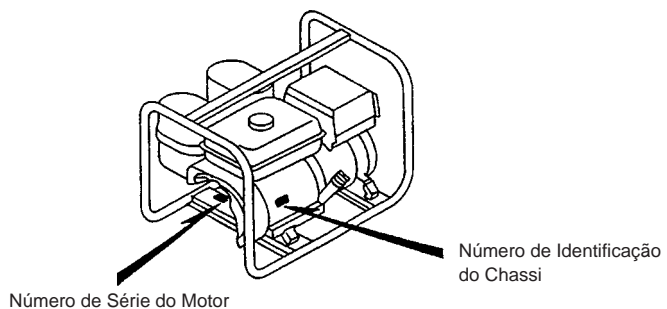
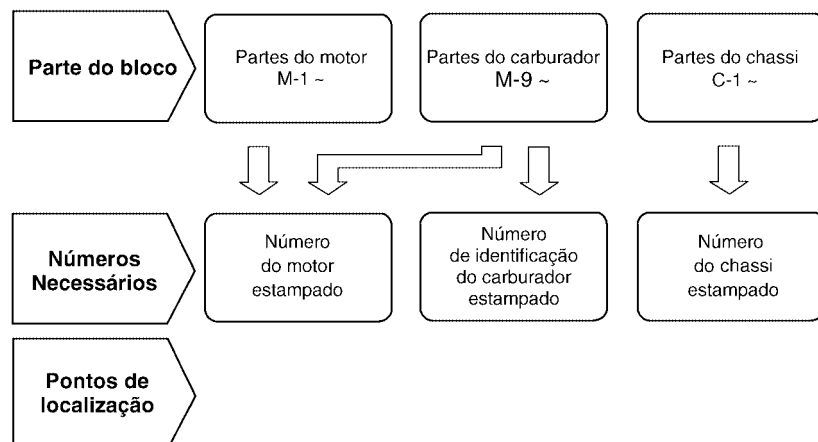

Modelo e Números de Série Aplicáveis

Modelo	Tipo	Motor Tipo	Nº Série Aplicado Motor	Nº Série Aplicado Chassi	Nº de Identificação do Carburador
EZ3500	GX240K1	EX2	GC04-3000001~	EZEK*1000001~	BE15H
EZ5000	GX340K1	EX2	GC05-3000001~	EZEL*1000001~	BE34C

Composição do número de identificação das Mangueiras

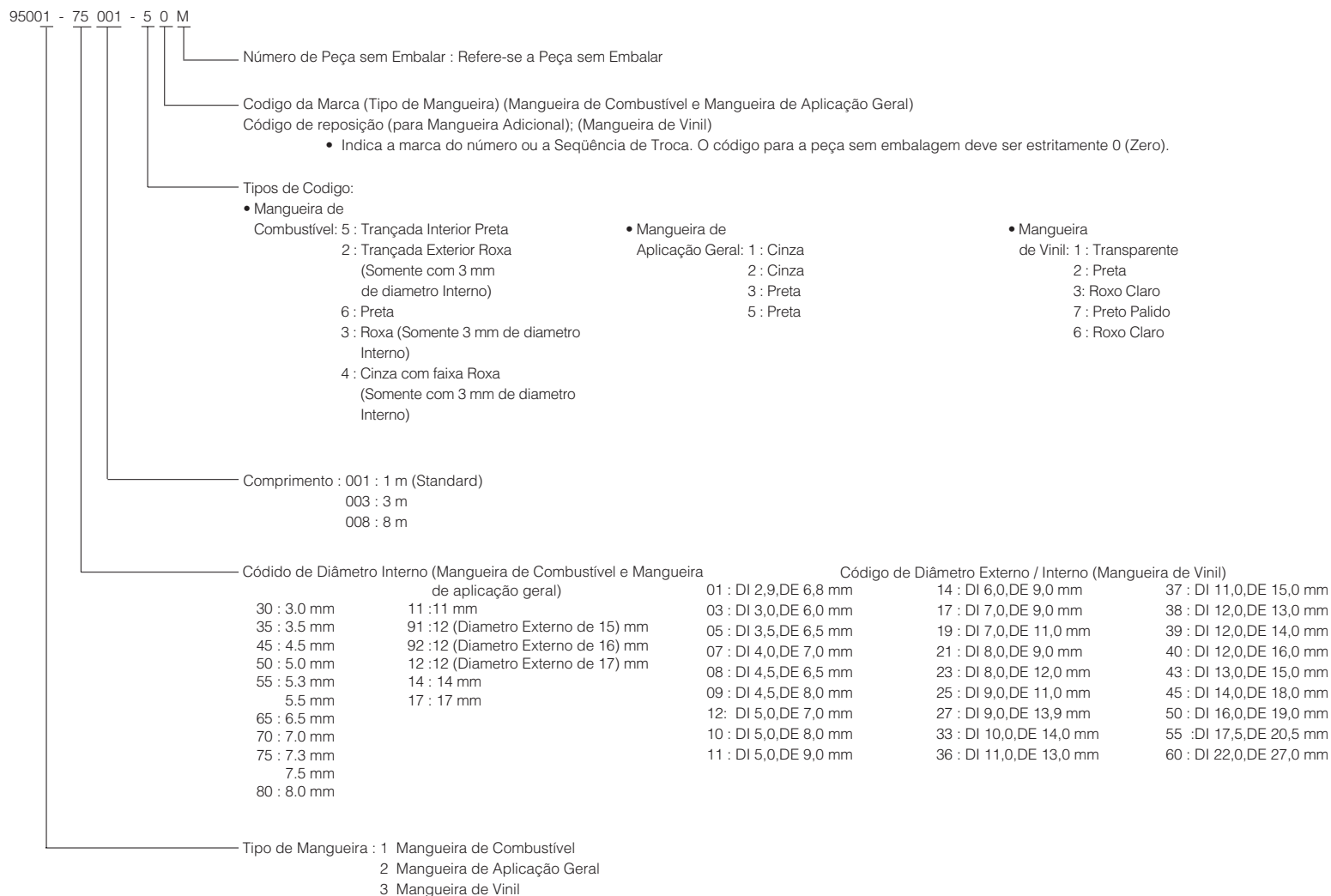

⚠ CUIDADO

É PERIGOSO confundir uma “Mangueira de Combustível” com a “Mangueira de Aplicações Gerais” ou com a “Mangueira de Vinil”. Cada “Mangueira” tem sua utilização apropriada.

Nunca utilize uma “Mangueira de Aplicações Gerais” ou a “Mangueira de Vinil” no lugar de uma “Mangueira de Combustível” ou vice-versa.

Use sempre a mangueira sem embalagem (granel) especificada, utilizando as instruções de corte e instalação dos Manuais de Serviços e das instruções que são fornecidas juntamente com a embalagem.

Instruções para o uso do tempo de mão-de-obra (T.M.O.)

O tempo de mão-de-obra (TMO) é utilizado para determinar o tempo de serviço necessário para a substituição das peças e posterior ajuste. Para as peças que não apresentam (T.M.O.) devem ser utilizadas os tempos das peças correlatas.

1. O T.M.O. é baseado nas seguintes condições de serviço:

- Serviço executado por mecânico experiente em produtos HONDA, trabalhando em ritmo normal.
- O tempo necessário para inspeção, regulagem e teste operacional, após o reparo, está incluído no T.M.O.
- Utilização de todas as ferramentas especiais necessárias ao serviço.

2. Método de Computação

O tempo de Serviço está tabelado em décimos de hora para simplificar o cálculo global.

Exemplo: 0,3 = 18 Minutos

5,6 = 5 Horas e 36 Minutos

Tabela de Conversão			
Horas	Minutos	Horas	Minutos
0,1	6	0,6	36
0,2	12	0,7	42
0,3	18	0,8	48
0,4	24	0,9	54
0,5	30	1,0	60

3. Cálculo do tempo de serviço

Quando vários serviços são executados em um mesmo produto, o tempo de serviço deve ser calculado de acordo com a natureza dos serviços.

a. Serviço de natureza não duplicada.

São serviços sem correlação, isto é, serviços cuja execução de um não afeta o outro. O tempo de serviço será a soma de cada peça substituída.

Exemplo: Substituição da Junta do Cabeçote e Carburador.

Item de Serviço	T.M.O.
Junta do Cabeçote	0,6
Gerador	0,3

O T.M.O. para o serviço é $0,6 + 0,3 = 0,9$

b. Serviços de natureza duplicada.

São serviços cuja execução de um afeta diretamente o outro. O tempo de serviços será da peça de maior tempo.

Exemplo: Substituição do Pistão e Junta do Cabeçote.

Item de Serviço	T.M.O.
Junta do Cabeçote	0,6
Pistão	*1,8

O T.M.O. para o serviço será 1,8

c. Serviços de natureza mista.

Tipo de serviço comum no reparo de um produto.

São serviços de natureza duplicada executados simultaneamente com serviço e natureza não duplicada.

Exemplo: Substituição da Válvula, Pistão, Cabeçote.

Item de Serviço	T.M.O.
Válvula	0,8
Pistão	*1,8
Carcaça, Jogo	1,0

O T.M.O. para o serviço é $(0,8 + 1,8) - 1,0 = 1,8$

4. Operações de natureza

Operações de Natureza Distinta

a. Remoção e instalação

Item	Item de Serviço	T.M.O.
Ajuste	Válvulas	0,4
	Carburador	0,2
	Governador	0,2
Limpeza	Carburador	0,6
	Filtro de Ar	0,2
	Detentor de Fagulhas	0,1
Remoção e Instalação	Motor	0,4 (EG 0,3)

Todas as informações, ilustrações e especificações incluídas nesta publicação são baseadas nas informações mais recentes disponíveis sobre o produto no momento de autorizar a impressão. A MOTO HONDA DA AMAZÔNIA LTDA. se reserva o direito de alterar as características do veículo a qualquer momento e sem aviso prévio, sem que por isso incorra em obrigações de qualquer espécie.

Nenhuma parte desta publicação pode ser reproduzida sem autorização por escrito.

MOTO HONDA DA AMAZÔNIA LTDA.

Depto. de Serviços

Setor de Publicações Técnicas.

Grupo do Motor

• O número de referência na ilustração do índice pode ser diferente da que aparece no texto.

M-1

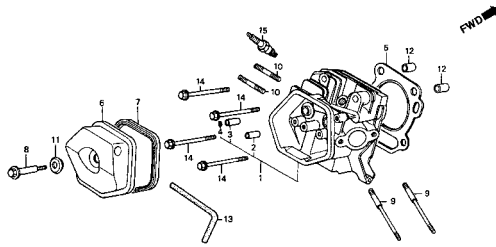

ZS44E0200

M-2

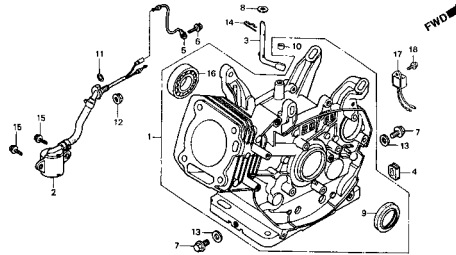

ZS44E0300ZA

M-3

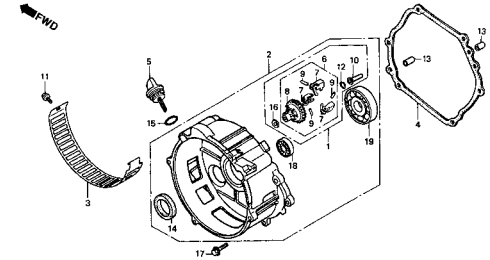

ZS44E0600

M-4

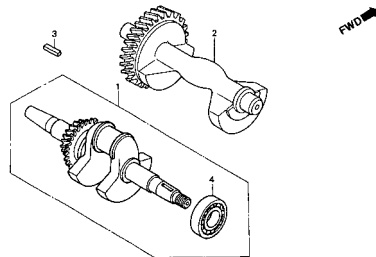

ZS44E0700

M-5

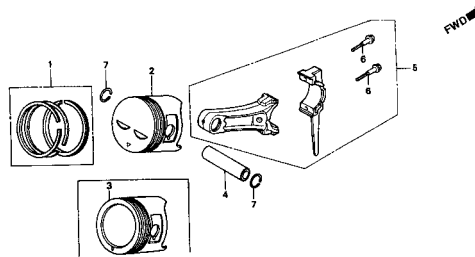

ZS44E0800

M-6

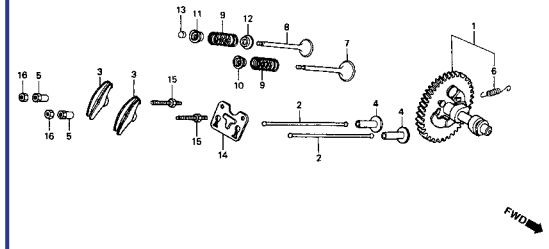

ZS44E0900

M-7

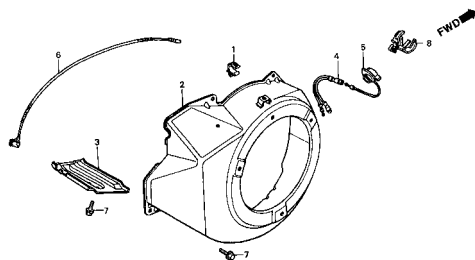

ZS44E1200

M-8

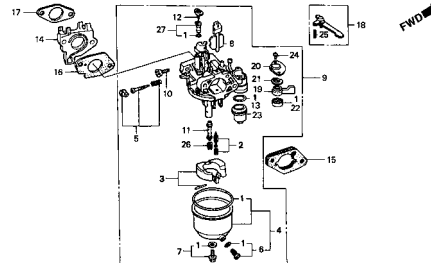

ZS44E1400

1

Grupo do Chassi

• O número de referência na ilustração do índice pode ser diferente da que aparece no texto.

1

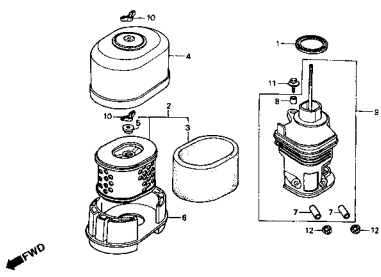
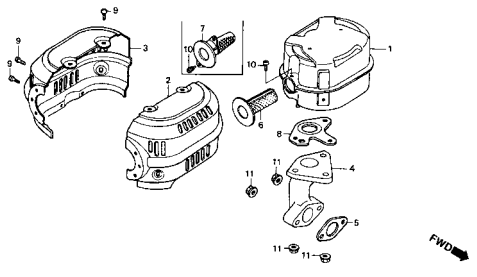
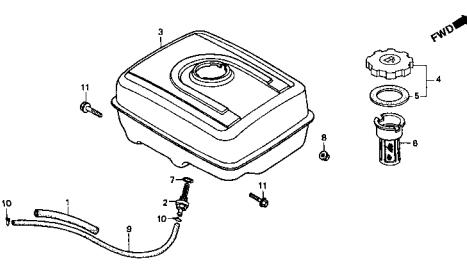
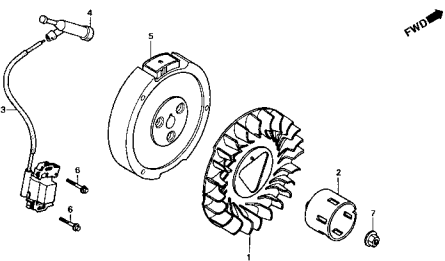
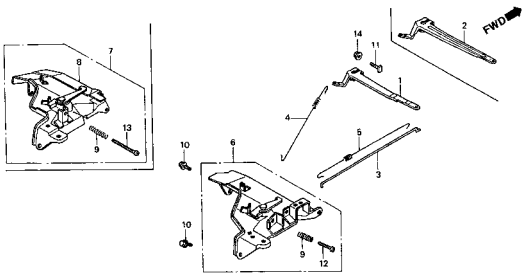
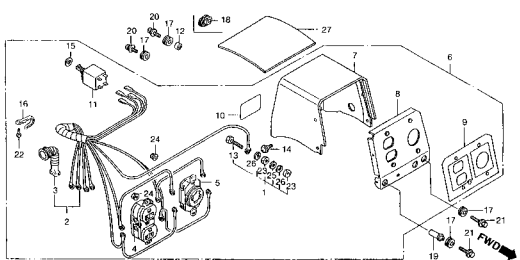
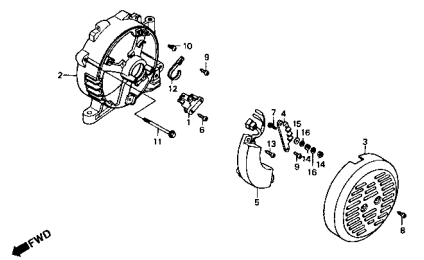
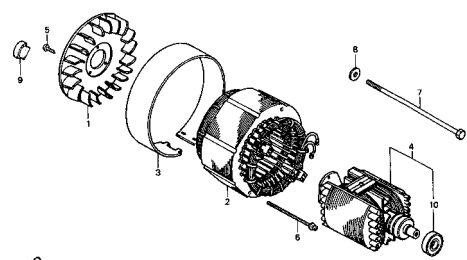
<p>C-1</p>  <p>ZS44E1500</p>	<p>C-2</p>  <p>ZS44E1600</p>	<p>C-3</p>  <p>ZS44E1700</p>
<p>C-4</p>  <p>ZS44E1900</p>	<p>C-5</p>  <p>ZS44E2200</p>	<p>C-6 Jogo de Juntas</p>
<p>C-7</p>  <p>ZS44F01002A</p>	<p>C-8</p>  <p>ZS44F0200</p>	<p>C-9</p>  <p>ZS44F0300</p>

Grupo do Chassi

• O número de referência na ilustração do índice pode ser diferente da que aparece no texto.

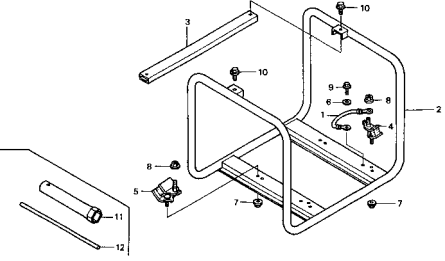
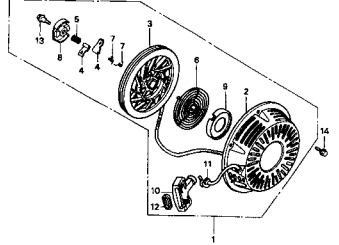
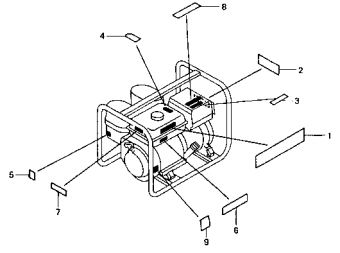
C-10	C-11	C-12
 <p style="text-align: right;">ZS44F0700</p>	 <p style="text-align: right;">ZS44F0900</p>	 <p style="text-align: right;">ZS44F1000</p>

M-1 Cabeçote

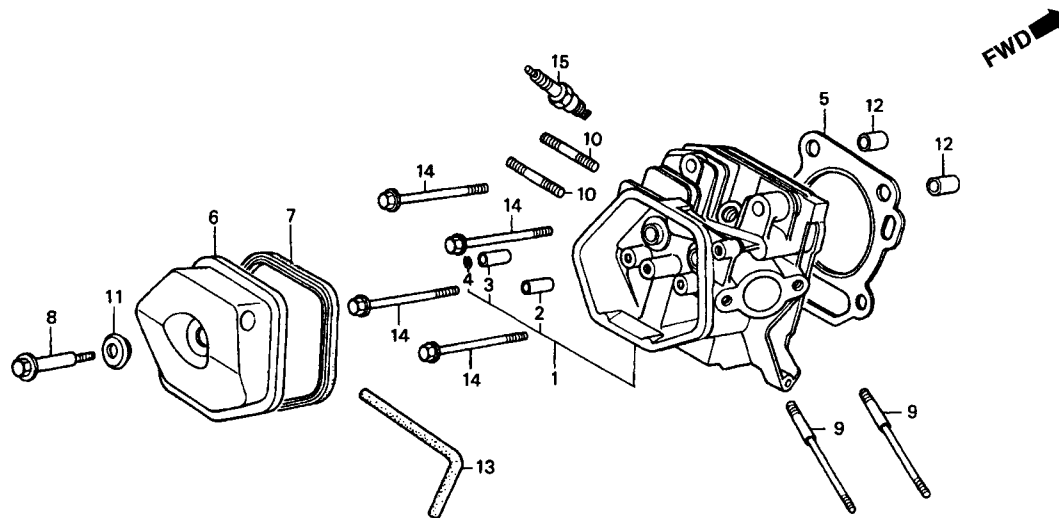

ZS44E0200

Item de serviço	T.M.O.
Cabeçote, Comp.....	0,9
Guia, Válvula Admissão.....	0,8
(Adicionar 0,2 por Unidade)	
Junta, Cabeçote.....	0,5
Guarnição, Tampa, Cabeçote.....	0,1
• Tubo, Respiro	
• Vela, Ignição	
Interruptor Termostato.....	0,2
• Prisioneiro, 8 x 131,5	
(Adicionar 0,1 por Unidade)	
• Prisioneiro, 8 x 47	
(Adicionar 0,1 por Unidade)	

Ref. Nº	Nº da peça	Descrição	Qtd.		Nº de série	Tipo
			EZ	3500 5000		
1	12200-ZH9-000	Cabeçote Comp	1	-		
	12200-ZF6-W00	Cabeçote Comp	-	1		
2	12204-ZE2-306	Guia, Válvula(OS).....	1	1		
3	12205-ZE2-305	Guia Válvula Escape (OS).....	1	1		
4	12216-ZE2-300	Tampa, Guia Válvula	1	1		
5	12251-ZE2-800	Junta, Cabeçote	1	-		
	12251-ZE3-W00	Junta, Cabeçote	-	1		
6	12310-ZE2-020	Tampa, Cabeçote.....	1	1		
7	12391-ZE2-020	Junta, Tampa Cabeçote	1	1		
8	90014-ZE2-000	Parafuso, Tampa	1	1		
9	90042-ZE2-000	Prisioneiro (8 x 123).....	2	-		
	90042-ZE8-000	Prisioneiro (8 x 131,5).....	-	2		
10	90047-ZE2-000	Prisioneiro (8 x 47).....	2	2		
11	90441-ZE2-010	Arruela, Tampa Cabeçote	1	1		
12	94301-12200	Pino A Guia (12 x 20).....	2	2		
	95005-11001-30M	Mangueira, Vácuo (11 x 1000).....	1	-	3454868 ~	
	95005-11001-30M	Mangueira, Vácuo (11 x 1000).....	1	-	~ 3454867	
	95005-11001-30M	-	1		
14	95701-10080-00	Parafuso, Flange (10 x 80).....	-	4		
15	98079-55846	Vela, Ignição (BPRSES) (NGK).....	1	1		
	98079-55855	Vela, Ignição (W16EPR-U) (DENSO).....	1	1		

M-2 Cilindro

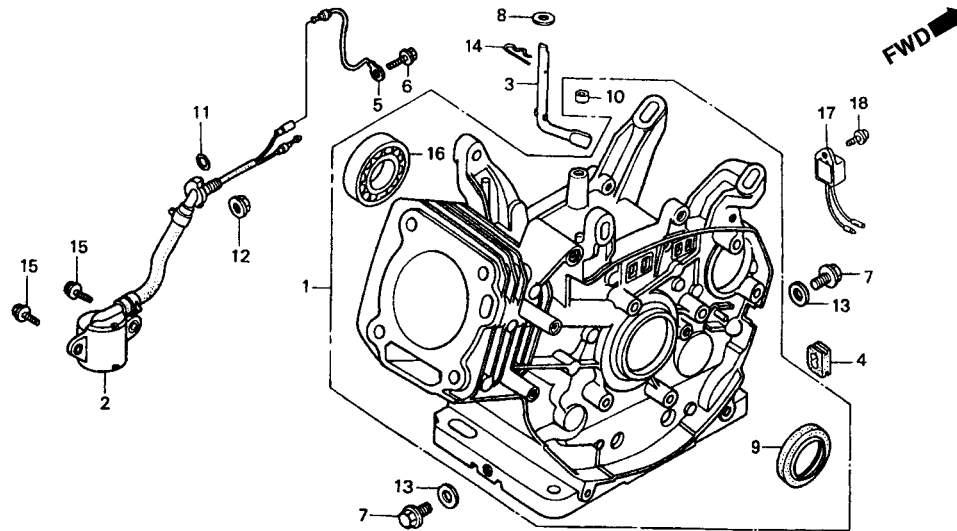

ZS44E0300ZA

Item de serviço	T.M.O.
Cilindro Comp	1,8
Interruptor Comp., Pressão Óleo	0,5
Anel, Vedação, 14 mm	
Eixo, Braço Governador.....	0,9
Vedador, Óleo, 8 x 14 x 5	
Sub Fiação	0,1
• Unidade, Alerta Óleo	
Coxim	0,2
Vedador, Óleo, 35 x 52 x 8	1,1
Rolamento, Radial Esferas, 6202	1,9

Ref. Nº	Nº da peça	Descrição	Qtd.		Nº de série	Tipo
			3500	5000		
1	12000-ZE2-814	Cilindro Comp	1	-		
	12000-ZE3-816	Cilindro Comp.....	-	1		
2	15510-ZE2-023	Interruptor, Pressão Óleo	1	-	~ 3566259	
	15510-ZE2-023	-	1	~ 2639737	
	15510-ZE2-033	Interruptor, Pressão Óleo	1	-	~ 3674320	
	15510-ZE2-033	-	1	~ 2786139	
	15510-ZE2-043	Interruptor, Pressão Óleo	1	1		
3	16541-ZE2-010	Eixo, Braço Governador	1	-		
	16541-ZE3-010	Eixo, Braço Governador	-	1		
4	31512-ZE2-000	Coxim, Fiação.....	1	1		
5	32197-ZE2-003	Sub Fiação.....	1	-	~ 3566259	
	32197-ZE2-003	-	1	~ 2639737	
6	90013-883-000	Parafuso, Flange (6 x 12)	1	-	~ 3566259	
	90013-883-000	-	1	~ 2639737	
7	90131-896-650	Parafuso, Plugue Drenagem	2	2		
8	90446-KE1-000	Arruela (8,2 x 17 x 0,8).....	1	1		
9	91201-890-003	Vedador, Óleo (30 x 46 x 8)	1	-		
	91201-ZE3-004	Vedador, Óleo (35 x 52 x 8)	-	1		
10	91201-ZE9-003	Vedador, Óleo (8 x 14 x 5)	-	1		
	91203-952-771	Vedador, Óleo (8 x 14 x 5)	-	1		

M-2 Cilindro

Ref. Nº	Nº da peça	Descrição	Qty.		Nº de série	Tipo
			3500	5000		
11	91353-671-003	Anel, Vedação (14 mm) (ARAI)	1	1
12	94050-10000	Porca, Flange (10 mm)	1	1
13	94109-12000	Arruela, Plugue Drenagem (12 mm).....	1	1
14	94251-10000	Pino, Trava (10 mm)	1	1
15	95701-06012-00	Parafuso, Flange(6 x 12)	1	1
16	96100-62020-00	Rolamento, Radial Esferas (6202).....	-	1
17	34150-ZH7-003	Unidade, Alerta Óleo	1	-	3684579 ~
	34150-ZH7-003	-	1	2801238 ~
18	90013-883-000	Parafuso, Flange (6 x 12)	1	-	3684579 ~
	90013-883-000	-	1	2801238 ~

M-3 Tampa da Carcaça

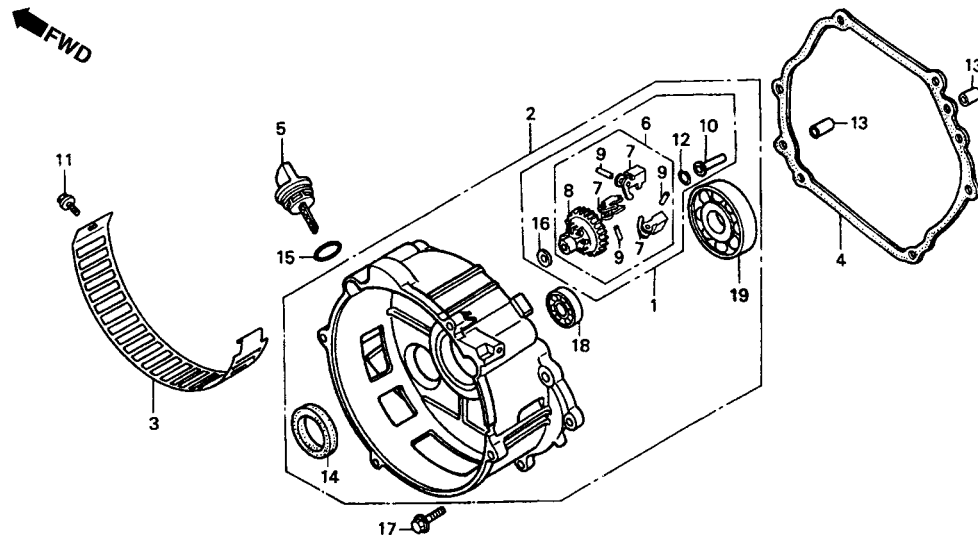

ZS44E0600

Item de serviço	T.M.O.
Tampa Comp., Carcaça	0,2
• Guarnição, Tampa	
Tubo Comp., Óleo	0,1
Suporte Peso Governador	0,9
(Inclui Peça Relativa)	
Deslizador Governador	0,4
• Rolamento, Radial Esferas, 6207	
Vedador, Óleo, 35 x 52 x 8	0,3

Ref. Nº	Nº da peça	Descrição	Qt. EZ		Nº de série	Tipo
			3500	5000		
1	06165-ZE2-000	Tampa, Jogo (STD)	(1)	-		
	06165-ZE3-000	Governador, Jogo.....	-	(1)		
2	11300-ZE2-E70	Tampa Comp., Carcaça	1	-		
	11300-ZE3-F50	Tampa Comp., Carcaça	-	1		
3	11315-ZE2-E71	Tampa, Condutor.....	1	1		
4	11381-ZE2-800	Junta, Tampa.....	1	-		
	11381-ZE3-800	Junta, Tampa.....	-	1		
5	15620-ZE2-700	Medidor Nível Óleo.....	1	1		
6	16510-ZE2-000	Governador Comp.(STD).....	1	-		
	16510-ZE3-000	Governador Comp.....	-	1		
7	16511-ZE2-000	Peso, Governador.....	2	-		
	16511-ZEB-000	Peso, Governador.....	-	3		
8	16512-ZE2-000	Suporte, Peso Governador	1	-		
	16512-ZE3-000	Suporte, Peso Governador	-	1		
9	16513-ZE2-000	Pino, Peso Governador.....	2	-		
	16513-ZE2-000	-	3		
10	16531-ZE2-000	Deslizador, Governador	1	1		
11	90019-883-000	Parafuso, Flange (5 x 10)	1	1		
12	90602-ZE1-000	Presilha, Suporte Governador	1	1		
13	90701-HC4-000	Pino, Guia (6 x 12).....	2	2		

M-3 Tampa da Carcaça

Ref. Nº	Nº da peça	Descrição	Qtd.		Nº de série	Tipo
			3500	5000		
14	91201-690-003	Vedador, Óleo (30 x 46 x 8)	1	-
	91201-ZE3-004	Vedador, Óleo (35 x 52 x 8)	-	1
15	91301-805-000	Anel, Vedação (26 x 2,7)	1	1
16	94101-06800	Arruela, Lisa (6 mm)	1	1
17	95701-08035-00	Parafuso, Flange (8 x 35)	7	-
	95701-08040-00	Porca, Flange (8 x 40)	-	7
18	96100-62020-00	Rolamento, Radial Esferas (6202)	-	1
19	96100-62060-00	Rolamento, Radial Esferas (6206)	1	-
	96100-62070-00	Rolamento, Radial Esferas (6207)	-	1

M-4 Árvore de Manivelas

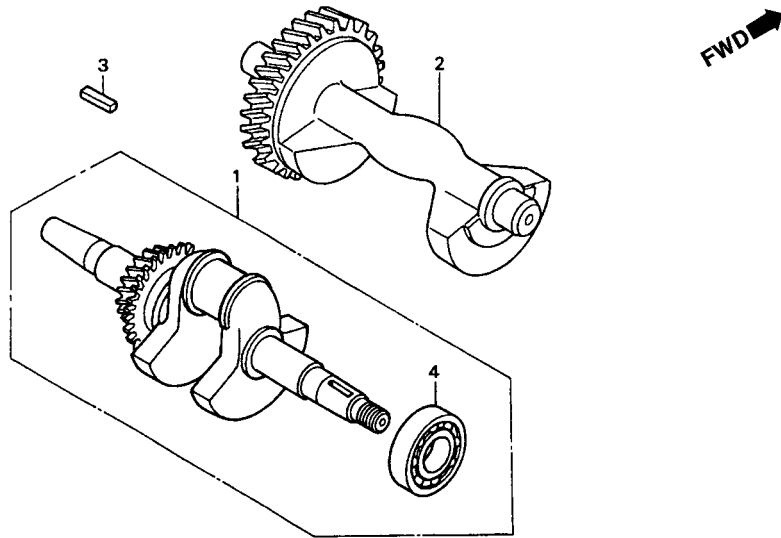

Item de serviço	T.M.O.
Árvore Manivelas Comp.....	1,1
Peso, Balanceador.....	0,3
Rolamento, Radial Esferas, 6207.....	1,3

ZS44E0700

Ref. Nº	Nº da peça	Descrição	Qty.		Nº de série	Tipo
			3500	5000		
1	13310-ZE2-701	Árvore Manivelas, Comp. (Tipo E).....	1	-
	13310-ZE3-701	Árvore Manivelas, Comp. (Tipo E).....	-	1
2	13351-ZE3-010	Peso Balanceiro.....	-	1
3	90741-ZE2-000	Chaveta Woodruff (25 x 18).....	1	1
4	96100-62060-00	Rolamento Radial Esferas (6206).....	1	-
	96100-62070-00	Rolamento Radial Esferas (6207).....	-	1

2

M-5 Pistão • Anéis

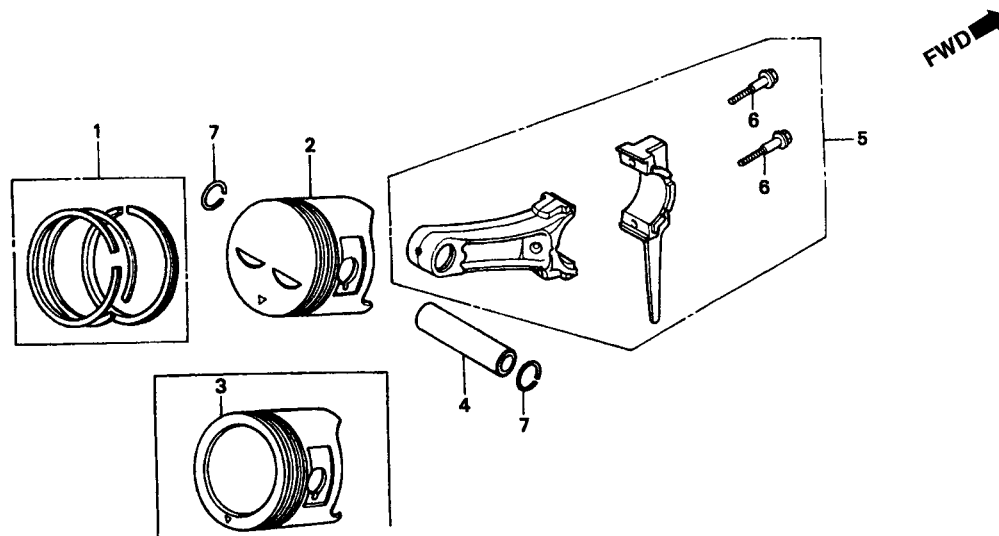

Item de serviço	T.M.O.
Anéis, Pistão Jogo	1,2
• Pistão	
Biela, Comp	1,1

ZS44E0800

Ref. Nº	Nº da peça	Descrição	Qtd.		Nº de série	Tipo
			EZ	5000		
1	13010-ZE2-013	Anéis, Pistão Jogo (STD).....	1	-		
	13011-ZE2-013	Anéis, Pistão Jogo (0,25).....	(1)	-		
	13012-ZE2-013	Anéis, Pistão Jogo (0,50).....	(1)	-		
	13013-ZE2-013	Anéis, Pistão Jogo (0,15).....	(1)	-		
	13010-ZE3-003	Anéis, Pistão Jogo (STD).....	-	1		
	13011-ZE3-003	Anéis, Pistão Jogo (0,25).....	-	(1)		
	13012-ZE3-003	Anéis, Pistão Jogo (0,50).....	-	(1)		
	13013-ZE3-003	Anéis, Pistão Jogo (0,75).....	-	(1)		
2	13101-ZE2-W00	Pistão (STD).....	1	-		
	13102-ZE2-W00	Pistão (0,25).....	1	-		
	13103-ZE2-W00	Pistão (0,50).....	1	-		
	13104-ZE2-W00	Pistão (0,75).....	1	-		
3	13101-ZE3-W00	Pistão (STD).....	-	1		
	13102-ZE3-W00	Pistão (0,25).....	-	(1)		
	13103-ZE3-W00	Pistão (0,50).....	-	(1)		
	13104-ZE3-W00	Pistão (0,75).....	-	(1)		
4	13111-ZE2-000	Pino, Pistão.....	1	-		
	13111-ZF6-000	Pino, Pistão.....	-	1		
5	13200-ZE2-000	Biela, Comp. (STD).....	1	-		
	13200-ZE3-010	Biela, Comp (STD).....	-	1		
6	90001-ZE8-000	Parafuso, Biela.....	2	2		
7	90551-ZE1-000	Trava, Pino Pistão (18 mm).....	2	-		
	90601-ZE3-000	Trava, Pino Pistão (20 mm).....	-	2		

M-6 Árvore de Comando

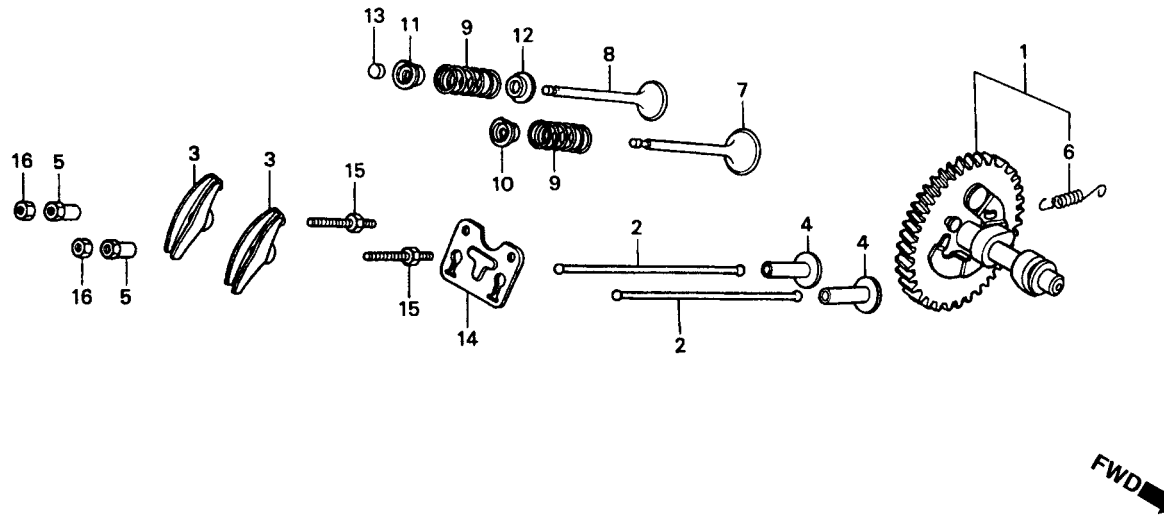

ZS44E0900

Item de serviço	T.M.O.
Árvore Comando Comp	0,4
• Tucho, Válvula	
Pino, Empuxo	0,2
• Braço Oscilante Válvula (Adicionar 0,1 por Unidade.)	
• Rotor Válvula Admissão	0,7
(Adicionar 0,1 por Unidade.)	
Parafuso, 8 mm	0,3
(Adicionar 0,1 por Unidade.)	

Ref. Nº	Nº da peça	Descrição	Qty.		Nº de série	Tipo
			EZ	5000		
1	14100-ZE2-W00	Árvore Comando, Comp.....	1	-	~ 3620688	
	14100-ZE2-W01	Árvore Comando, Comp.....	1	-	3620689 ~	
	14100-ZE2-306	Árvore Comando, Comp.....	1	-	~ 3620688	
	14100-ZE3-010	Árvore Comando, Comp.....	-	1	~ 2708026	
	14100-ZE3-020	Árvore Comando, Comp.....	-	1	2708027 ~	
	14100-ZE3-305	Árvore Comando, Comp.....	-	1	~ 2708026	
2	14410-ZE2-013	Vareta, Empuxo	2	-		
	14410-ZE3-013	Vareta, Empuxo	-	2		
3	14431-ZE2-000	Braço, Oscilante	2	2		
4	14441-ZE2-000	Tucho, Válvula	2	2		
5	14451-ZE1-013	Pino, Braço Oscilante	1	1		
6	14568-ZE1-000	Mola, Retorno Peso	1	-		
7	14711-ZE2-000	Válvula, Admissão	-	1		
	14711-ZE3-000	Válvula, Admissão	-	1		
8	14721-ZE2-810	Válvula, Escape (STELITE).....	1	-		
	14721-ZE3-810	Válvula, Escape (STELITE).....	-	1		
9	14751-ZE2-003	Mola, Válvula	2	2		
10	14771-ZE2-000	Trava, Mola Válvula Admissão	1	1		
11	14773-ZE2-000	Trava, Mola Válvula Escape	1	1		
12	14775-ZE2-010	Assento Mola Válvula	1	1		

M-6 Árvore de Comando

Ref. Nº	Nº da peça	Descrição	Qtd.		Nº de série	Tipo
			EZ 3500	5000		
13	14781-ZE2-000	Rotor Válvula.....	1	1
14	14791-ZE2-010	Placa, Guia.....	1	1
15	90012-ZE0-010	Parafuso (8 mm).....	2	2
16	90206-ZE1-000	Porca Ajuste.....	2	2

M-7 Tampa Ventoinha

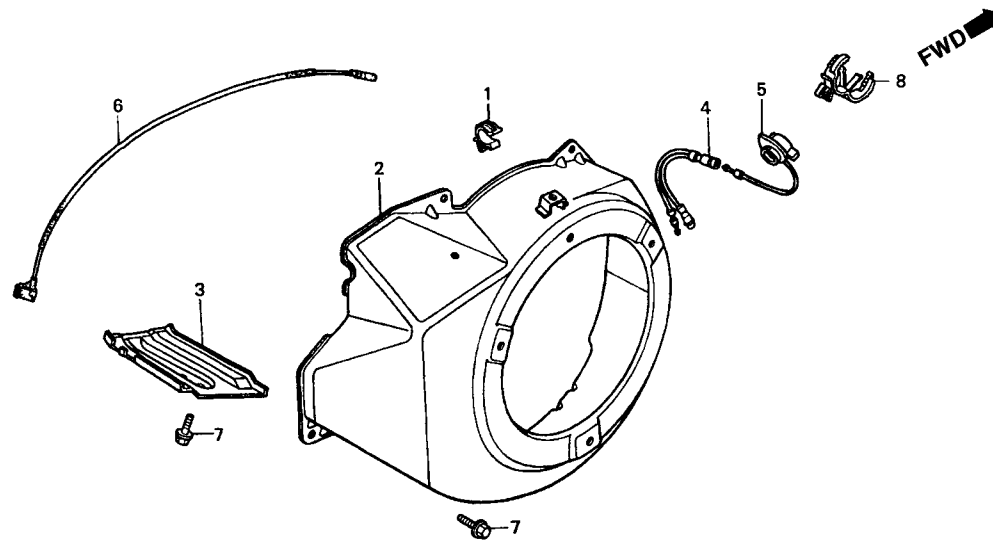

ZS44E1200

Item de serviço	T.M.O.
Unidade Alerta , Óleo	0,1
• Protetor Tampa Ventoinha	
• Sub Fiação	
Tampa Fiação	0,2
• Interruptor Comp., Parada Motor	

Ref. Nº	Nº da peça	Descrição	Qty.		Nº de série	Tipo
			EZ	3500 5000		
1	16731-ZE2-003	Presilha, Tubo.....	1	1		
2	19610-ZE2-010ZC	Tampa Comp., Ventoinha *NH1* (Preto).....	1	-		
	19610-ZE3-010ZB	Tampa Comp., Ventoinha *NH1* (Preto).....	-	1		
3	19631-ZE2-D00	Suporte.....	1	-		
	19631-ZH9-000	Suporte.....	1	-		
	19631-ZE3-W00	Suporte.....	-	1		
4	32197-ZH8-003	Sub Fiação.....	1	-		
	32197-ZH8-003	-	1		
5	36100-ZE1-015	Interruptor Comp., Parada Motor.....	1	-		
	36100-ZE1-015	-	1		
	36100-ZH7-003	Interruptor Comp., Parada Motor.....	1	-		
	36100-ZH7-003	-	1		
6	36101-ZE2-701	Fiação, Interruptor Parada (430 mm).....	1	1		
7	90013-883-000	Parafuso, Flange (6 x 12).....	6	6		
8	90684-ZA0-601	Presilha, Fiação.....	1	1		

M-8 Carburador

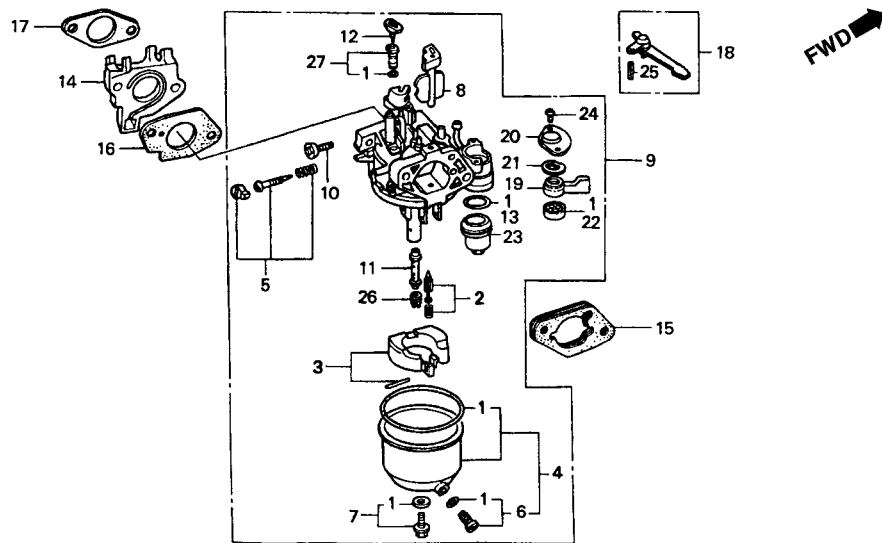

ZS44E1400

Item de serviço	T.M.O.
Juntas, Jogo.....	0,3
• Válvula, Cuba	
• Cuba Bóia	
• Gicleur, Principal,	
Parafuso, Jogo	0,2
• Carburador Comp.	
• Guarnição, Filtro Combustível	
• Coletor, Carburador	
• Guarnição, Carburador	
• Guarnição, Coletor	
Suporte, Controle Afogador	
• Alavanca Afogador	
• Guarnição, Registro Combustível	
Mola, Retorno	0,1

Ref. Nº	Nº da peça	Descrição	Qtd. EZ		Nº de série	Tipo
			3500	5000		
1	16010-ZE2-812	Juntas, Jogo	1	1		
2	16011-ZA0-931	Válvula, Cuba	1	1		
3	16013-ZA0-931	Bóia, Jogo.....	1	1		
4	16015-ZE2-005	Cuba, Bóia.....	1	-	~ BE70E A	
	16015-ZE2-005	-	1	~ BE80D A	
	16015-ZE8-005	Cuba, Bóia.....	1	-	BE70E B ~	
	16015-ZE8-005	-	1	BE80D B ~	
5	16016-ZH7-W01	Parafuso, Jogo.....	1	1		
6	16024-ZE1-811	Parafuso, Dreno Jogo.....	1	1		
7	16028-ZE0-005	Parafuso B	1	1		
8	16044-ZE2-005	Afogador, Jogo.....	1	-		
	16044-ZE3-811	Afogador, Jogo.....	-	1		
9	16100-ZE2-F20	Carburador, Comp. (BE70E A).....	1	-	~ 3453481	
	16100-ZE2-F21	Carburador, Comp. (BE70E B).....	1	-		
	16100-ZE3-F30	Carburador, Comp. (BE80D A).....	-	1	~ 2520246	
	16100-ZE3-F31	Carburador, Comp	-	1		
10	16124-ZE0-005	Parafuso, Limitador Acelerador.....	1	1		
11	16166-ZE2-W70	Pulverizador, Principal.....	1	-		
	16166-ZE3-F30	Pulverizador, Principal.....	-	1		
12	16172-ZE3-W10	Bucha, Jogo	1	1		

M-8 Carburador

Ref. Nº	Nº da peça	Descrição	Qty.		Nº de série	Tipo
			EZ	5000		
13	16173-001-004	Anel, Vedação	1	1
14	16211-ZE2-000	Coletor Carburador.....	1	-
	16211-ZE3-000	Coletor Carburador.....	-	1
15	16220-ZA0-702	Espaçador, Carburador.....	1	1
16	16221-ZA0-800	Junta Carburador	1	-
	16221-ZE3-800	Junta Carburador	-	1
17	16223-ZA0-800	Junta, Coletor	1	-
	16223-ZE3-800	Junta, Coletor	-	1
18	16610-ZE1-000	Alavanca Comp., Afogador (STD).....	1	1
19	16953-ZE1-406	Alavanca, Válvula	1	-	~ BE70E A
	16953-ZE1-406	-	1	~ BE80D A
	16953-ZE1-811	Alavanca, Válvula	1	-	~ BE70E A
	16953-ZE1-811	-	1	~ BE80D A
	16953-ZE1-812	Alavanca, Válvula	1	-	BE70E B ~
	16953-ZE1-812	-	1	BE80D B ~
20	16954-ZE1-812	Placa, Fixação Alavanca	1	1
21	16956-ZE1-811	Mola Alavanca Válvula	1	1
22	16957-ZE1-812	Junta, Válvula	1	1
23	16967-ZE0-811	Copo Filtro Combustível
24	93500-03006-0H	Parafuso, Phillips (3 x 6).....	2	-	BE70E B ~
	93500-03006-0H	-	2	BE80D B ~
	93500-03008-0G	Parafuso, Phillips (3 x 8).....	2	-	~ BE70E A
	93500-03008-0G	-	2	~ BE80D A
25	94305-20122	Pino, Pressão (2 x 12).....	1	1
26	99101-ZH8-0820	Gicleur, Principal(#82).....	(1)	-
	99101-ZH8-0850	Gicleur, Principal (#85).....	(1)	-
	99101-ZH8-0880	Gicleur, Principal (#88).....	1	-
	99101-ZH8-0900	Gicleur, Principal (#90).....	-	(1)
	99101-ZH8-0920	Gicleur, Principal (#92).....	-	(1)
	99101-ZH8-0950	Gicleur, Principal (#92).....	-	1
27	99204-ZE2-0400	Gicleur (#40).....	1	-
	99204-ZE0-0350	Gicleur (#35).....	-	1

C-1 Filtro de Ar

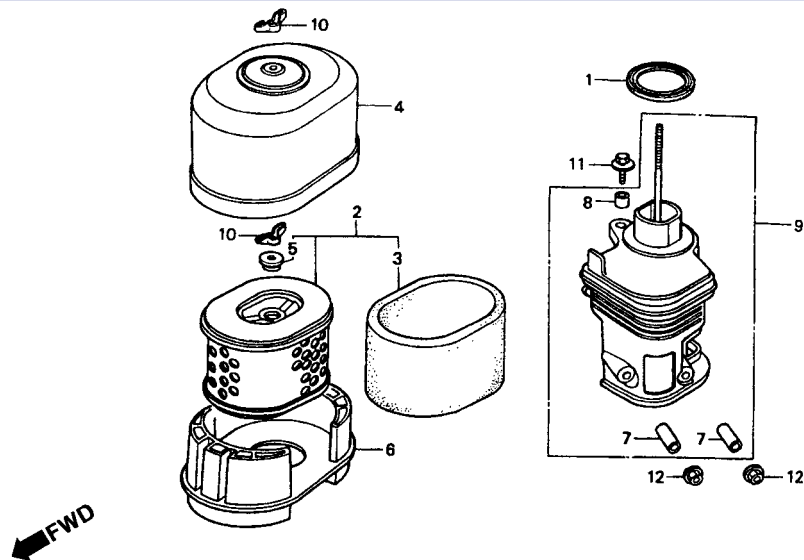

ZS44E1500

Item de serviço	T.M.O.
Guarnição, Carcaça.....	0,1
• Elemento, Filtro Ar	
• Filtro Externo	
• Silenciador	
• Carcaça Filtro Ar	

3

Ref. Nº	Nº da peça	Descrição	Qtd.		Nº de série	Tipo
			EZ	5000		
1	16271-ZE2-000	Junta, Carcaça	1	1
2	17210-ZE2-505	Elemento, Filtro Ar (Duplo)	1	-
	17210-ZE2-822	Elemento, Filtro Ar (Duplo)	1	-
	17210-ZE3-010	Elemento, Filtro Ar	-	1
	17210-ZE3-505	Elemento, Filtro Ar	-	1
3	17218-ZE2-505	Filtro (Externo)	1	-
	17218-ZE2-821	Filtro (Externo)	1	-
	17218-ZE3-000	Filtro (Externo)	-	1
	17218-ZE3-505	Filtro (Externo)	-	1
4	17230-ZE2-820	Tampa Filtro Ar (Duplo)	1	-
	17230-ZE3-000	Tampa Filtro Ar (STD)	-	1
5	17232-891-000	Coxim, Filtro Ar	1	1
6	17235-ZE2-820	Carcaça, Silencioso.....	1	-
	17235-ZE3-000	Carcaça, Silencioso.....	-	1
7	17238-ZE2-310	Bucha, Filtro Ar	2	2
8	17239-ZE1-000	Bucha B, Filtro Ar.....	1	1
9	17410-ZE2-020	Carcaça, Filtro Ar.....	1	-
	17410-ZE3-010	Carcaça, Filtro Ar.....	-	1
10	90325-044-000	Porca, Fixação.....	2	2
11	93404-06020-08	Parafuso Arruela (6 x 20).....	1	1
12	94050-06000	Porca, Flange(6 mm).....	2	2

C-2 Escapamento

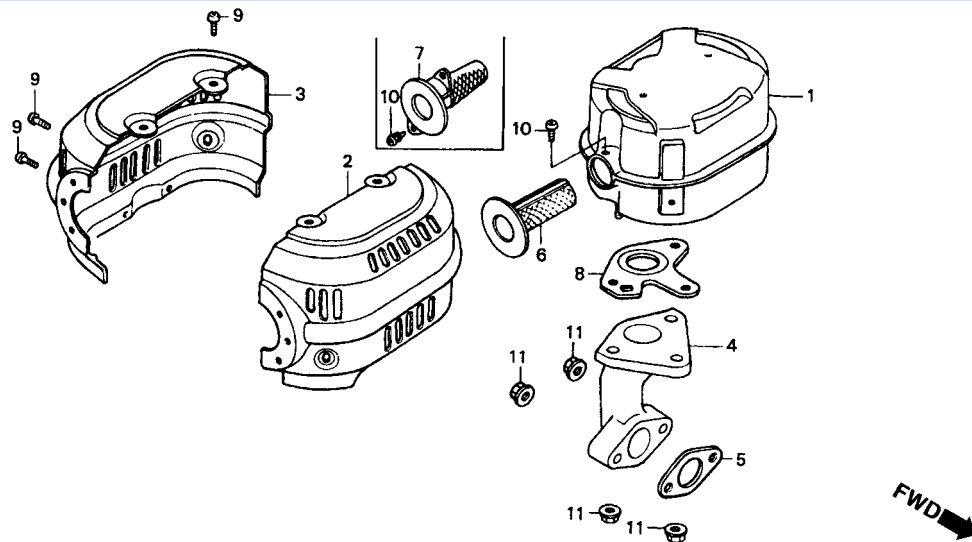

ZS44E1600

Item de serviço	T.M.O.
Escapamento, Comp	0,2
• Protetor Comp., Escapamento	
• Tubo, Escape.	
• Junta, Tubo Escape	
• Flange Comp	
• Detentor, Fagulhas	
• Junta, Escapamento	
• Base Comp., Tampa Escapamento	
• Tampa Comp., Escapamento	0,1
• Tampa Comp., Traseira Escapamento	

Ref. Nº	Nº da peça	Descrição	Qty.		Nº de série	Tipo
			EZ	3500 5000		
1	18310-ZE2-822	Silencioso Comp.....	1	-		
	18310-ZE3-003	Silencioso Comp.....	-	1		
2	18320-ZE2-P50	Protetor Direito, Silencioso	1	-		
	18320-ZE3-H00	Protetor Direito, Silencioso	-	1		
3	18325-ZE2-P50	Protetor Esquerdo, Silencioso	1	-		
	18325-ZE3-H00	Protetor Esquerdo, Silencioso	-	1		
4	18330-ZE2-000	Tubo, Escape	1	1		
5	18333-ZE3-800	Junta, Tubo Escape.....	1	1		
	18333-ZK6-Y00	Junta, Tubo Escape (WACKER).....	1	1		
6	18355-ZE2-010	Detentor, Fagulhas	1	-		
7	18355-ZE3-010	Detentor, Fagulhas	-	1		
8	18381-ZE2-W10	Junta, Silencioso (Detentor)	1	1		
9	90050-ZE1-000	Parafuso, Fixação (5 x 8).....	6	6		
10	90050-ZE1-000	Parafuso, Fixação (5 x 8).....	1	-		
	90050-ZE1-000	-	2		
11	94050-08000	Porca, Flange (8 mm).....	5	5		

C-3 Tanque de Combustível

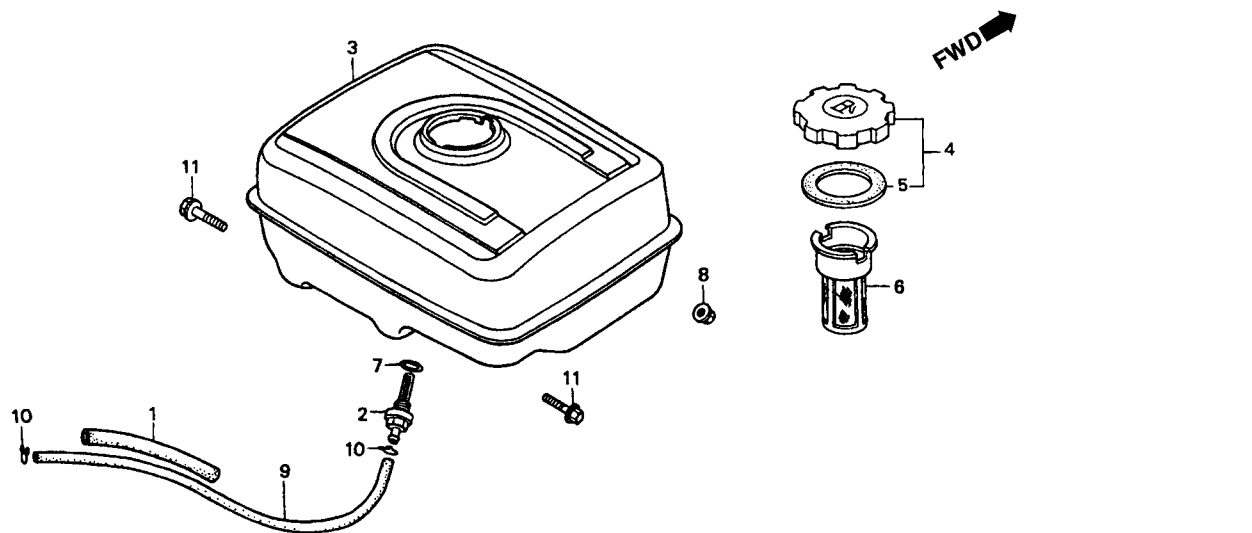

Item de serviço	T.M.O.
Junção, Tanque Combustível	0,2
• Tanque, Combustível	
• Tanque Comp., Combustível	
• Anel, Vedação, 14 mm	
• Tubo, Combustível, 4,5 x 235	
Medidor, Combustível	0,1
• Filtro, Combustível	

ZS44E1700

Ref. Nº	Nº da peça	Descrição	Qtd.		Nº de série	Tipo
			EZ	5000		
1	16854-ZH8-000	Suporte Coxim (107 mm).....	1	1		
2	16955-ZE1-000	Junção, Tanque.....	1	1		
3	17510-ZE2-010ZB	Tanque Comp., Combustível *R8* (Vermelho Bright)	1	-		
	17510-ZE3-010ZC	Tanque Comp., Combustível *R8* (Vermelho Bright)	-	1		
4	17620-ZH7-013	Tampa, Tanque	1	-	~ 3698569	
	17620-ZH7-013	-	1	~ 4122402	
	17620-ZH1-023	Tampa, Tanque	1	1		
5	17631-ZH7-003	Junta, Tampa Tanque.....	1	1		
6	17672-ZE2-W01	Filtro Combustível.....	1	1		
7	91353-671-003	Anel, Vedação (14 mm) (ARAI)	1	1		
8						
9	95001-45008-40M	Mangueira Combustível (4,5 x 8000)	1	-		
	95001-45008-40M	Mangueira Combustível (4,9 x 8000)	-	1		
10	95002-02080	Presilha, Tubo (B8).....	2	2		
11	95701-08025-00	Parafuso, Flange (B x 25)	2	2		

C-4 Ventoinha

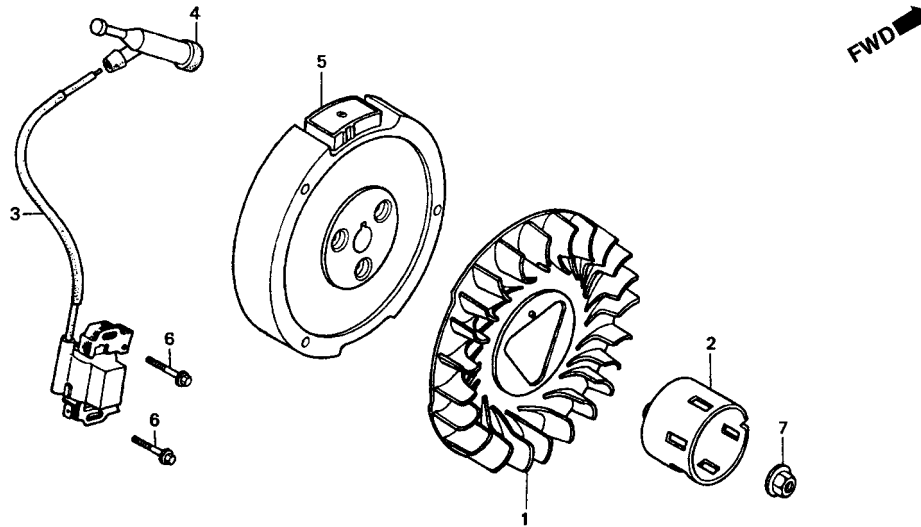

ZS44E1900

Item de serviço	T.M.O.
Ventoinha	0,2
• Polia, Partida	
• Polia, Partida	
Gerador Comp	0,3

Ref. Nº	Nº da peça	Descrição	Qtd.		Nº de série	Tipo
			3500	5000		
1	19511-ZE2-000	Ventoinha.....	1	-		
	19511-ZE3-000	Ventoinha.....	-	1		
2	28451-ZE2-W01	Polia, Partida.....	1	-		
	28451-ZE3-W01	Polia, Partida.....	-	1		
3	30500-ZF6-W01	Bobina, Ignição	1	1		
4	30700-ZE1-013	Supressor Ruídos	1	1		
5	31100-ZE2-010	Gerador, Comp.....	1	-		
	31100-ZE3-101	Gerador, Comp.....	-	1		
6	90015-883-000	Parafuso, Flange (6 x 8)	2	2		
7	90201-ZE3-V00	Porca Especial (16 mm)	1	-	3467139 ~	
	90201-ZE3-V00	-	1	2536523 ~	
	90201-ZE3-790	Porca Especial (16 mm)	1	-	~ 3467138	
	90201-ZE3-790	-	1	~ 2536522	

C-5 Controle

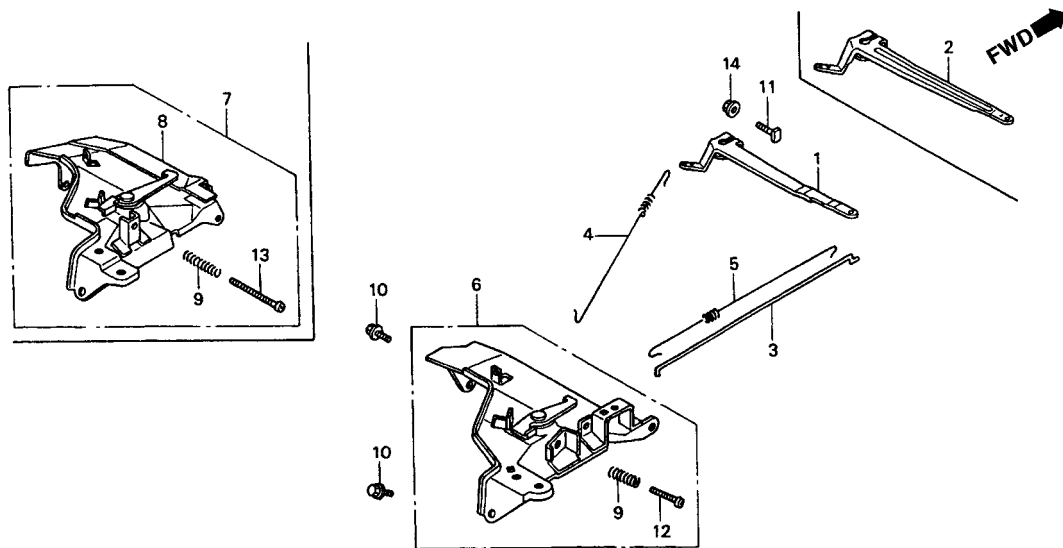

Item de serviço	T.M.O.
Contador Comp	0,2
• Motor Partida	
• Carcaça Comp	0,4
• Embreagem Comp. Unidirecional	
• Suporte Central	
• Engrenagem	
• Escovas	
• Engrenagem Redução	
• Suporte Escovas	
Suporte Dianteiro	0,3
Tampa	0,1

ZS44E2200

Ref. Nº	Nº da peça	Descrição	Qtd.		Nº de série	Tipo
			3500	5000		
1	16551-ZE2-000	Braço, Governador	1	-		
2	16551-ZE3-000	Braço, Governador	-	1		
3	16555-ZE2-000	Vareta, Governador	1	-		
	16555-ZE3-000	Vareta, Governador	-	1		
4	16561-ZE2-000	Mola, Governador	1	-		
	16561-ZE3-710	Mola, Governador	-	1		
5	16562-ZE2-000	Mola, Retorno Acelerador	1	-		
	16562-ZE3-000	Mola, Retorno Acelerador	-	1		
6	16570-ZE2-721	Controle Comp	1	-		
7	16570-ZE3-721	Controle Comp	-	1		
8	16581-ZE3-721	Base Comp., Controle	-	1		
9	16584-883-300	Mola Ajuste Controle	1	1		
10	90013-883-000	Parafuso, Flange(602)	2	2		
11	90015-ZE5-010	Parafuso Braço Governador	1	1		
12	93500-05035-0A	Parafuso, Phillips(5 x 35)	1	-		
13	93500-05045-0A	Parafuso, Phillips (5 x 45)	-	1		
14	94050-06000	Porca, Flange(6 mm)	1	1		

C-6 Jogo de Juntas

Item de serviço T.M.O.

Ref. Nº	Nº da peça	Descrição	Qty.		Nº de série	Tipo
			3500	5000		
	06111-ZE2-408	Juntas, Jogo	1	-
	061C1-ZE3-820	Juntas, Jogo	-	1
1	11381-ZE2-800	Junta, Tampa	1	-
	11381-ZE3-800	Junta, Tampa	-	1
2	12251-ZE2-800	Junta, Cabeçote	1	-
	12251-ZE3-W00	Junta, Cabeçote	-	1
3	12391-ZE2-020	Junta, Tampa Cabeçote	1	1
4	16221-ZA0-800	Junta, Carburador	1	-
	16221-ZE3-800	Junta, Carburador	-	1
5	16223-ZA0-800	Junta, Coletor	1	-
	16223-ZE3-800	Junta, Coletor	-	1
6	18333-ZE3-800	Junta, Tubo Escape.....	1	1
	18333-ZK6-Y00	Junta, Tubo Escape (WACKER)	1	1

C-7 Caixa de Controle

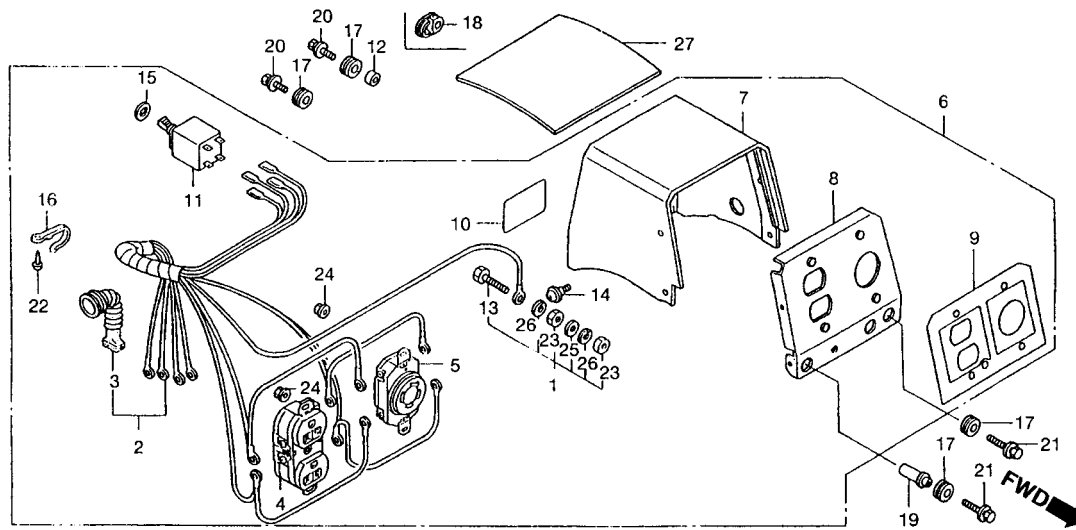

ZS44F0100ZA

Item de serviço	T.M.O.
Unidade, Alerta Óleo	0,2
• Regulador, Retificador	
• Painel Comp	
• Sub Fiação	
• Interruptor Comp	
• Protetor Circuito	
Caixa Controle	0,1
• Retificador Silício	
• Sun Fiação	
• Fusível	

Ref. Nº	Nº da peça	Descrição	Qtd.		Nº de série	Tipo
			EZ	5000		
1	31428-ZS4-003	Terminal, Jogo	1	1		
2	32100-ZS3-G31	Fiação, Comp. (EZ-A)	1	1		
3	32168-ZS4-003	Coxim, Fiação Principal	1	1		
4	32330-ZS3-G31	Tomada (20A-125V)	1	1		
5	32332-ZS3-G31	Tomada (20A-125/250V)	1	1		
6	32340-ZS3-G31	Caixa, Controle	1	-		
	32340-ZS4-G31	Caixa, Controle	-	1		
7	32351-ZS3-H61	Tampa, Caixa Controle	1	-		
	32351-ZS4-H61	Tampa, Caixa Controle	-	1		
8	32352-ZS3-G31	Painel Dianteiro. (EZ-A)	1	1		
9	32366-ZS3-G31	Emblema, Painel Dianteiro (EZ-A)	1	1		
10	32368-ZS3-G31	Emblema, Protetor (ON/OFF)	1	1		
11	38220-ZB4-C90	Protetor Circuito (13A)	1	-		
	38220-ZC2-A90	Protetor Circuito (19A)	-	1		
12	44835-167-830	Bucha, Cabo	1	1		
13	90011-ZB4-000	Parafuso, Sextavado (6 x 22)	1	1		
14	90105-ZS2-H61	Parafuso, Especial (4 x 7,5)	4	4		
15	90502-ZS4-G31	Parafuso	1	1		
16	90673-ZB4-003	Presilha, Cabo	1	1		
17	90852-898-000	Coxim, Caixa Controle	4	-		
	90852-898-000	Coxim, Caixa Controle	-	3		

C-7 Caixa de Controle

Ref. Nº	Nº da peça	Descrição	Qtd.		Nº de série	Tipo
			EZ 3500	5000		
18	90853-ZA3-000	Coxim, Caixa Controle.....	-	1
19	91552-ZS4-H61	Bucha, Caixa Controle.....	2	2
20	93404-06025-00	Parafuso Arruela.(6 x 25).....	2	2
21	93404-06045-00	Parafuso Arruela (6 x 45).....	2	2
22	93911-24410	Parafuso, Fixação (4 x 16).....	1	1
23	94001-06390-0S	Porca Serxtavada (6 mm).....	2	2
24	94050-04000	Porca, Flange (4 mm).....	4	4
25	94101-06800	Arruela, Lisa (6 mm).....	1	1
26	94111-06800	Arruela, Pressão (6 mm).....	2	-
27	31460-Z54-G60	Tampa Inferior Caixa Controle.....	1	-	1015164 ~
28	31460-Z54-G60	Tampa Inferior Caixa Controle.....	-	1	1016596 ~

C-8 Carcaça Traseira

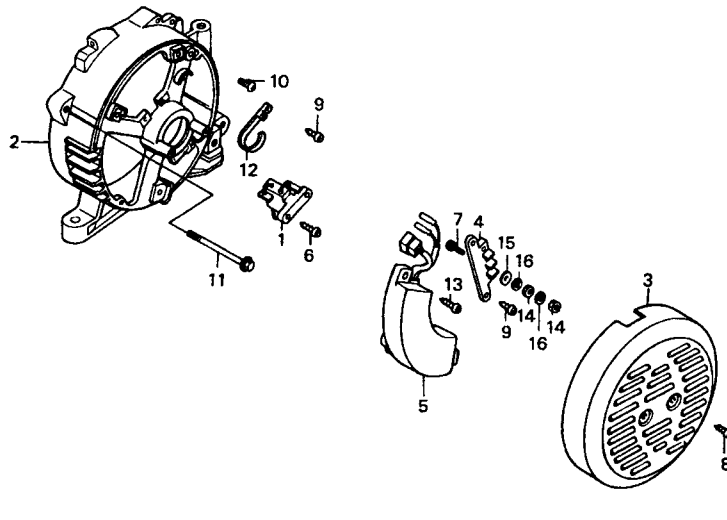

ZS44F0200

Item de serviço	T.M.O.
Caixa Control, Comp.....	0,1
• Sub Fiação	
• Fusível	
Painel Comp Controle	0,2
• Regulador Retificador	
• Fiação	
• Interruptor Comp	

Ref. Nº	Nº da peça	Descrição	Qt.		Nº de série	Tipo
			EZ	5000		
1	31106-ZB4-003	Escovas Comp	1	1
2	31108-ZS4-003	Carcaça Traseira	1	1
3	31113-ZB4-003ZE	Tampa Terminal *NH1* (Preto)	1	1
4	31118-898-691	Terminal Voltagem.....	1	1
5	31700-ZS4-003	Regulador Automatico Comp	1	1
6	90031-ZC0-003	Parafuso, Fixação (5 x 18).....	1	1
7	90031-ZD1-E31	Parafuso Sextavado (5 x 20)	3	3
8	90031-875-003	Parafuso, Fixação (5 x 12).....	2	2
9	90032-875-003	Parafuso, Fixação (5 x 14).....	3	3
10	90102-899-003	Parafuso Phillips (5 x 12).....	1	1
11	90157-ZD9-J71	Parafuso, Flange (6 x 100)	4	-
	90101-ZB4-811	Parafuso, Flange (6 x 135)	-	4
12	90673-ZB4-003	Presilha, Cabo	1	1
13	93904-25320	Parafuso, Fixação (5 x 16).....	2	2
14	94002-05390-0S	Porca Sextavada. (5 mm)	6	6
15	94101-05800	Arruela, Lisa (5 mm)	3	3
16	94111-05800	Arruela, Pressão (5 mm).....	6	6

C-9 Estator

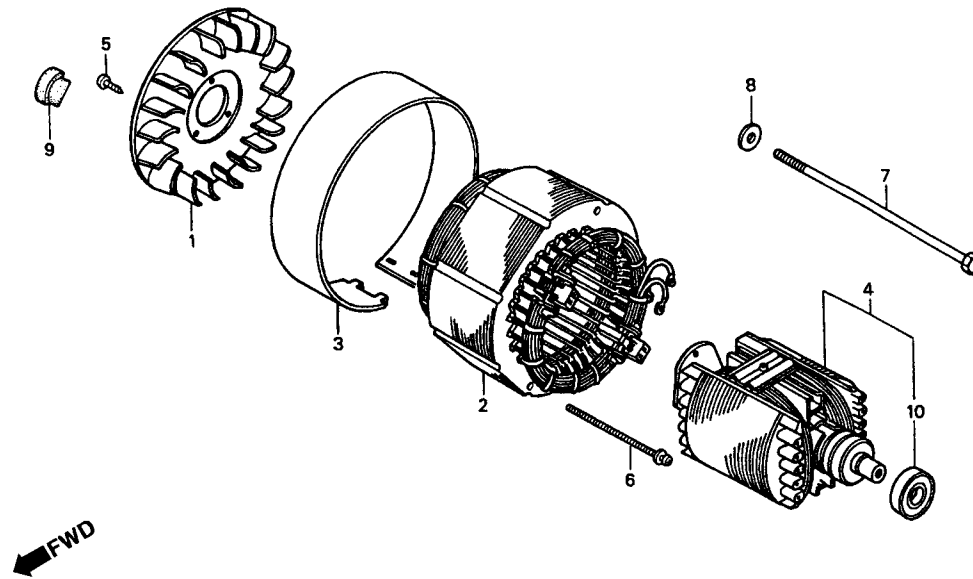

ZS44F0300

Item de serviço

T.M.O.

Ref. Nº	Nº da peça	Descrição	Qtd.		Nº de série	Tipo
			EZ	5000		
1	31112-ZB4-003	Ventoinha, Alternador	1	1
2	31120-ZS3-G31	Estator Comp	1	-
	31120-ZS4-G31	Estator Comp	-	1
3	31127-ZS3-003	Tampa Estator	1	-
	31127-ZS4-812	Tampa Estator	-	1
4	31130-ZS3-003	Rotor Comp	1	-
	31130-ZS4-003	Rotor Comp	-	1
5	90032-875-003	Parafuso, Fixação (5 x 14)	3	3
6	90091-ZS4-003	Parafuso Arruela (5 x 135)	1	-
	90091-ZS4-003	Parafuso Arruela (5 x 170)	-	1
7	90101-ZS3-000	Parafuso, Sextavado (10 x 190)	1	-
	90101-ZS4-000	Parafuso, Sextavado (10 x 225)	-	1
8	90504-ZA0-000	Arruela (10,5 mm)	1	1
9	90855-ZB4-000	Coxim, Carcaça	1	1
10	91051-ZB4-003	Rolamento Comp.(6204)	1	1

C-10 Chassi

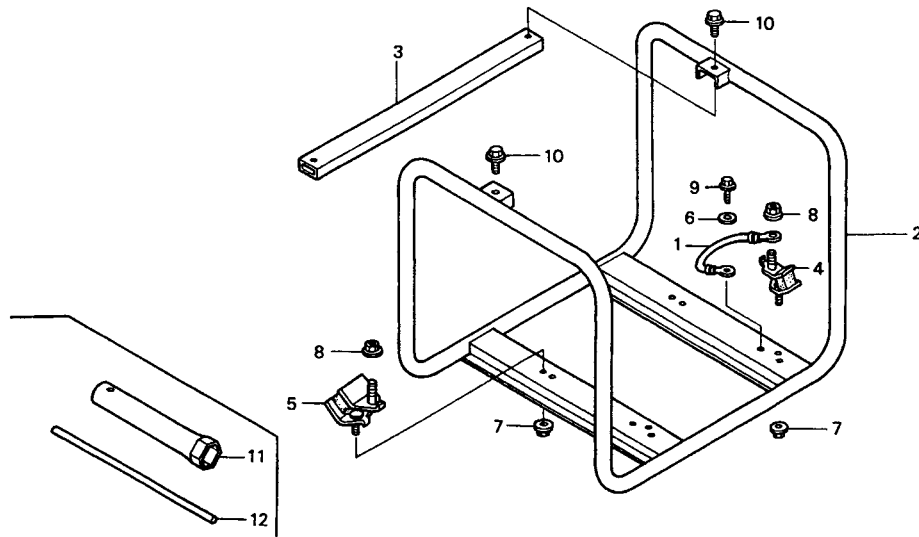

ZS44F0700

Item de serviço

T.M.O.

Ref. Nº	Nº da peça	Descrição	Qtd.		Nº de série	Tipo
			3500	5000		
1	32610-899-000	Cabo	1	1		
2	50310-ZS3-000ZA	Chassi Comp. *NH105* (Preto Fosco)	1	-		
	50310-ZS4-000ZA	Chassi Comp. *NH1* (Preto Fosco)	-	1		
3	50353-ZS3-000ZA	Alça Chassi *NH105*(Preto Fosco).....	1	-		
	50353-ZS4-000ZA	Alça Chassi *NH105*(Preto Fosco).....	-	1		
4	68325-ZB4-000	Coxim (Inferior).....	2	-		
	68325-ZC2-000	Coxim (Inferior).....	-	2		
5	68325-899-000	Coxim (Inferior).....	2	2		
6	90432-898-000	Arruela, Trava (6 mm).....	1	1		
7	94050-08000	Porca, Flange (8 mm).....	4	4		
8	94050-10000	Porca, Flange (10 mm).....	4	4		
9	95701-06010-00	Parafuso, Flange (6 x 10).....	1	1		
10	95700-08016-00	Parafuso, Flange (8 x 16).....	2	2		
	95701-08016-00	Parafuso, Flange (8 x 16).....	2	2		
11	99004-21002	Chave de Velas (P21).....	1	-	~ 1015237	
	99004-21002	-	1	~ 1016869	
12	99005-01000	Cabo A Chave	1	-	~ 1015237	
	99005-01000	Cabo A Chave	-	1	~ 1016869	

C-11 Sistema de Partida

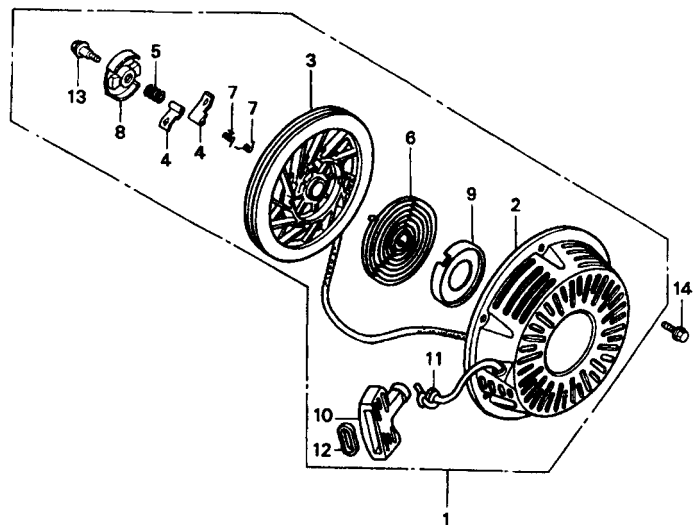

FWD →

Item de serviço

T.M.O.

ZS44F0900

Ref. Nº	Nº da peça	Descrição	Qt.		Nº de série	Tipo
			3500	5000		
1	28400-ZE2-W01ZB	Sistema Partida, Comp *NH1*(Preto).....	1	-
	28400-ZE3-W01ZB	Sistema Partida, Comp *NH1*(Preto).....	-	1
2	28410-ZE2-W01ZB	Tampa Sistema Partida	1	-
	28410-ZE3-W01ZB	Tampa Sistema Partida	-	1
3	28421-ZE2-W01	Polia, Sistema Partida.....	1	-
	28421-ZE3-W01	Polia, Sistema Partida.....	-	1
4	28422-ZE2-W01	Catraca, Partida.....	2	2
5	28441-ZE2-W01	Mola, Fricção.....	1	1
6	28442-ZE2-W01	Mola, Retorno Partida.....	1	1
7	28443-ZE2-W01	Mola, Catraca.....	2	2
8	28444-ZE2-W01	Trava, Mola.....	1	1
9	28445-ZE2-W01	Suporte, Mola.....	1	1
10	28461-ZE2-W01	Manopla, Partida.....	1	1
11	28462-ZE2-W01	Corda Sistema Partida.....	1	-
	28462-ZE3-W01	Corda Sistema Partida.....	-	1
12	28469-ZE2-W01	Reforço, Manopla.....	1	1
13	90004-ZE2-W01	Parafuso, Central.....	1	1
14	95701-06008-00	Parafuso, Flange (6 x 8).....	3	3

C-12 Etiquetas

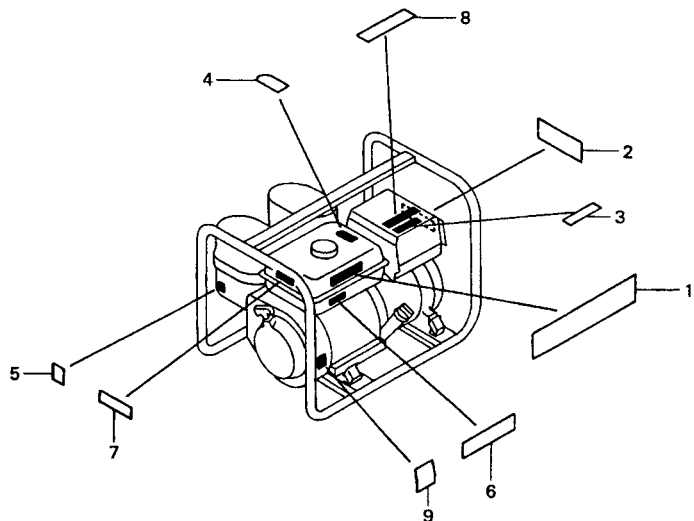

Item de serviço

T.M.O.

ZS44F1000

Ref. Nº	Nº da peça	Descrição	Qty.		Nº de série	Tipo
			3500	5000		
1	87101-ZS3-G30	Emblema.....	1	-
	87101-ZS4-G30	Emblema.....	1	-
2	87150-ZS3-G30	Placa, Precaução	1	-
	87150-ZS4-G30	Placa, Precaução	-	1
3	87168-ZC3-630	Etiqueta, Precaução Chuva (Inglês).....	1	1
4	87522-883-660	Etiqueta, Precaução	1	1
5	87528-ZE2-810	Etiqueta, Precaução (Externa).....	1	1
6	87532-ZH8-810	Etiqueta, Alerta Óleo (E).....	1	1
7	87561-880-600	Etiqueta, Precaução	1	1
8	87563-ZB4-631	Etiqueta, Precaução Conexão.....	1	1
9	87594-ZB4-A00	Etiqueta, Alerta Óleo.....	1	1

ÍNDICE DE NÚMERO DE PEÇAS

Nº da Peça	Nº do bloco	Nº da Peça	Nº do bloco	Nº da Peça	Nº do bloco	Nº da Peça	Nº do bloco	Nº da Peça	Nº do bloco	Nº da Peça	Nº do bloco
	06000	13011-ZE2-013	M-5	14721-ZE2-810	M-6	16166-ZE3-F30	M-8	16610-ZE1-000	M-8	17620-ZH7-013	C-3
		13011-ZE3-003	M-5	14721-ZE3-810	M-6	16172-ZE3-W10	M-8	16731-ZE2-003	M-7	17631-ZH7-003	C-3
06111-ZE2-408	C-6	13012-ZE2-013	M-5	14751-ZE2-003	M-6	16173-001-004	M-8	16854-ZH8-000	C-3	17672-ZE2-W01	C-3
06165-ZE2-000	M-3	13012-ZE3-003	M-5	14771-ZE2-000	M-6	16211-ZE2-000	M-8	16953-ZE1-406	M-8		
06165-ZE3-000	M-3	13013-ZE2-013	M-5	14773-ZE2-000	M-6	16211-ZE3-000	M-8	16953-ZE1-406	M-8	18000	
061C1-ZE3-820	C-6	13013-ZE3-003	M-5	14775-ZE2-010	M-6	16220-ZA0-702	M-8	16953-ZE1-811	M-8		
		13101-ZE2-W00	M-5	14781-ZE2-000	M-6	16221-ZA0-800	M-8	16953-ZE1-811	M-8	18310-ZE2-822	C-2
		13101-ZE3-W00	M-5	14791-ZE2-010	M-6	16221-ZA0-800	C-6	16953-ZE1-812	M-8	18310-ZE3-003	C-2
	11000	13102-ZE2-W00	M-5			16221-ZE3-800	M-8	16953-ZE1-812	M-8	18320-ZE2-P50	C-2
11300-ZE2-E70	M-3	13102-ZE3-W00	M-5	15000		16221-ZE3-800	C-6	16954-ZE1-812	M-8	18320-ZE3-H00	C-2
11300-ZE3-F50	M-3	13103-ZE2-W00	M-5			16223-ZA0-800	M-8	16955-ZE1-000	C-3	18325-ZE2-P50	C-2
11315-ZE2-E71	M-3	13103-ZE3-W00	M-5	15510-ZE2-023	M-2	16223-ZA0-800	C-6	16956-ZE1-811	M-8	18325-ZE3-H00	C-2
11381-ZE2-800	M-3	13104-ZE2-W00	M-5	15510-ZE2-023	M-2	16223-ZE3-800	M-8	16957-ZE1-812	M-8	18330-ZE2-000	C-2
11381-ZE2-800	C-6	13104-ZE3-W00	M-5	15510-ZE2-033	M-2	16223-ZE3-800	C-6	16967-ZE0-811	M-8	18333-ZE3-800	C-2
11381-ZE3-800	M-3	13111-ZE2-000	M-5	15510-ZE2-033	M-2	16271-ZE2-000	C-1			18333-ZE3-800	C-6
11381-ZE3-800	C-6	13111-ZF6-000	M-5	15510-ZE2-043	M-2	16510-ZE2-000	M-3	17000		18333-ZK6-Y00	C-2
		13200-ZE2-000	M-5	15620-ZE2-700	M-3	16510-ZE3-000	M-3			18333-ZK6-Y00	C-6
	12000	13200-ZE3-010	M-5			16511-ZE2-000	M-3	17210-ZE2-505	C-1	18355-ZE2-010	C-2
12000-ZE2-814	M-2	13310-ZE2-701	M-4	16000		16511-ZEB-000	M-3	17210-ZE2-822	C-1	18355-ZE3-010	C-2
12000-ZE3-816	M-2	13310-ZE3-701	M-4	16010-ZE2-812	M-8	16512-ZE2-000	M-3	17210-ZE3-010	C-1	18381-ZE2-W10	C-2
12200-ZF6-W00	M-1	13351-ZE3-010	M-4	16011-ZA0-931	M-8	16512-ZE3-000	M-3	17210-ZE3-505	C-1		
12200-ZH9-000	M-1		14000	16013-ZA0-931	M-8	16513-ZE2-000	M-3	17218-ZE2-505	C-1	19000	
12204-ZE2-306	M-1			16015-ZE2-005	M-8	16513-ZE2-000	M-3	17218-ZE2-821	C-1		
12205-ZE2-305	M-1	14100-ZE2-306	M-6	16015-ZE2-005	M-8	16531-ZE2-000	M-3	17218-ZE3-000	C-1	19511-ZE2-000	C-4
12216-ZE2-300	M-1	14100-ZE2-W00	M-6	16015-ZE8-005	M-8	16541-ZE2-010	M-2	17218-ZE3-505	C-1	19511-ZE3-000	C-4
12251-ZE2-800	M-1	14100-ZE2-W01	M-6	16015-ZE8-005	M-8	16541-ZE3-010	M-2	17230-ZE2-820	C-1	19610-ZE2-010ZC	M-7
12251-ZE2-800	C-6	14100-ZE3-010	M-6	16016-ZH7-W01	M-8	16551-ZE2-000	C-5	17230-ZE3-000	C-1	19610-ZE3-010ZB	M-7
12251-ZE3-W00	M-1	14100-ZE3-020	M-6	16024-ZE1-811	M-8	16551-ZE3-000	C-5	17232-891-000	C-1	19631-ZE2-D00	M-7
12251-ZE3-W00	C-6	14100-ZE3-305	M-6	16028-ZE0-005	M-8	16555-ZE2-000	C-5	17235-ZE2-820	C-1	19631-ZE3-W00	M-7
12310-ZE2-020	M-1	14410-ZE2-013	M-6	16044-ZE2-005	M-8	16555-ZE3-000	C-5	17235-ZE3-000	C-1	19631-ZH9-000	M-7
12391-ZE2-020	M-1	14410-ZE3-013	M-6	16044-ZE3-811	M-8	16561-ZE2-000	C-5	17238-ZE2-310	C-1		
12391-ZE2-020	C-6	14431-ZE2-000	M-6	16100-ZE2-F20	M-8	16561-ZE3-710	C-5	17239-ZE1-000	C-1	28000	
		14441-ZE2-000	M-6	16100-ZE2-F21	M-8	16562-ZE2-000	C-5	17410-ZE2-020	C-1		
	13000	14451-ZE1-013	M-6	16100-ZE3-F30	M-8	16562-ZE3-000	C-5	17410-ZE3-010	C-1	28400-ZE2-W01ZB	C-11
13010-ZE2-013	M-5	14568-ZE1-000	M-6	16100-ZE3-F31	M-8	16570-ZE2-721	C-5	17510-ZE2-010ZB	C-3	28400-ZE3-W01ZB	C-11
		14711-ZE2-000	M-6	16124-ZE0-005	M-8	16570-ZE3-721	C-5	17510-ZE3-010ZC	C-3	28410-ZE2-W01ZB	C-11
		14711-ZE3-000	M-6	16166-ZE2-W70	M-8	16581-ZE3-721	C-5	17620-ZH1-023	C-3	28410-ZE3-W01ZB	C-11
						16584-883-300	C-5	17620-ZH7-013	C-3	28421-ZE2-W01	C-11

ÍNDICE DE NÚMERO DE PEÇAS

Nº da Peça	Nº do bloco	Nº da Peça	Nº do bloco	Nº da Peça	Nº do bloco	Nº da Peça	Nº do bloco	Nº da Peça	Nº do bloco	Nº da Peça	Nº do bloco	
28421-ZE3-W01	C-11	31460-Z54-G60	C-7	38000		90000		90201-ZE3-V00	C-4	93000		
28422-ZE2-W01	C-11	31512-ZE2-000	M-2					90201-ZE3-V00	C-4			
28441-ZE2-W01	C-11	31700-ZS4-003	C-8		38220-ZB4-C90	C-7	90001-ZE8-000	M-5	90206-ZE1-000	M-6	93404-06020-08	C-1
28442-ZE2-W01	C-11				38220-ZC2-A90	C-7	90004-ZE2-W01	C-11	90325-044-000	C-1	93404-06025-00	C-7
28443-ZE2-W01	C-11	32000					90011-ZB4-000	C-7	90432-898-000	C-10	93404-06045-00	C-7
28444-ZE2-W01	C-11			44000			90012-ZE0-010	M-6	90441-ZE2-010	M-1	93500-03006-0H	M-8
28445-ZE2-W01	C-11	32100-ZS3-G31	C-7				90013-883-000	M-2	90446-KE1-000	M-2	93500-03006-0H	M-8
28451-ZE2-W01	C-4	32168-ZS4-003	C-7		44835-167-830	C-7	90013-883-000	M-2	90502-ZS4-G31	C-7	93500-03008-0G	M-8
28451-ZE3-W01	C-4	32197-ZE2-003	M-2				90013-883-000	M-2	90504-ZA0-000	C-9	93500-03008-0G	M-8
28461-ZE2-W01	C-11	32197-ZE2-003	M-2	50000			90013-883-000	M-7	90551-ZE1-000	M-5	93500-05035-0A	C-5
28462-ZE2-W01	C-11	32197-ZH8-003	M-7				90013-883-000	C-5	90601-ZE3-000	M-5	93500-05045-0A	C-5
28462-ZE3-W01	C-11	32197-ZH8-003	M-7		50310-ZS3-000ZA	C-10	90014-ZE2-000	M-1	90602-ZE1-000	M-3	93904-25320	C-8
28469-ZE2-W01	C-11	32330-ZS3-G31	C-7		50310-ZS4-000ZA	C-10	90015-883-000	C-4	90673-ZB4-003	C-7	93911-24410	C-7
		32332-ZS3-G31	C-7		50353-ZS3-000ZA	C-10	90015-ZE5-010	C-5	90673-ZB4-003	C-8		
	30000	32340-ZS3-G31	C-7		50353-ZS4-000ZA	C-10	90019-883-000	M-3	90684-ZA0-601	M-7	94000	
		32340-ZS4-G31	C-7				90031-875-003	C-8	90701-HC4-000	M-3		
30500-ZF6-W01	C-4	32351-ZS3-H61	C-7				90031-ZC0-003	C-8	90741-ZE2-000	M-4		
30700-ZE1-013	C-4	32351-ZS4-H61	C-7	68000			90031-ZD1-E31	C-8	90852-898-000	C-7	94001-06390-0S	C-7
		32352-ZS3-G31	C-7		68325-899-000	C-10	90032-875-003	C-8	90852-898-000	C-7	94002-05390-0S	C-8
	31000	32366-ZS3-G31	C-7		68325-ZB4-000	C-10	90032-875-003	C-9	90853-ZA3-000	C-7	94050-04000	C-7
		32368-ZS3-G31	C-7		68325-ZC2-000	C-10	90042-ZE2-000	M-1	90855-ZB4-000	C-9	94050-06000	C-1
31100-ZE2-010	C-4	32610-899-000	C-10				90042-ZE8-000	M-1			94050-06000	C-5
31100-ZE3-101	C-4						90047-ZE2-000	M-1			94050-08000	C-2
31106-ZB4-003	C-8			87000			90050-ZE1-000	C-2	91000		94050-08000	C-10
31108-ZS4-003	C-8	34000					90050-ZE1-000	C-2			94050-10000	M-2
31112-ZB4-003	C-9				87101-ZS3-G30	C-12	90050-ZE1-000	C-2	91051-ZB4-003	C-9	94050-10000	C-10
31113-ZB4-003ZE	C-8	34150-ZH7-003	M-2		87101-ZS4-G30	C-12	90091-ZS4-003	C-9	91201-690-003	M-3	94101-05800	C-8
31118-898-691	C-8	34150-ZH7-003	M-2		87150-ZS3-G30	C-12	90091-ZS4-003	C-9	91201-890-003	M-2	94101-06800	M-3
31120-ZS3-G31	C-9				87150-ZS4-G30	C-12	90101-ZB4-811	C-8	91201-ZE3-004	M-2	94101-06800	C-7
31120-ZS4-G31	C-9	36000			87168-ZC3-630	C-12	90101-ZS3-000	C-9	91201-ZE3-004	M-3	94109-12000	M-2
31127-ZS3-003	C-9				87522-883-660	C-12	90101-ZS4-000	C-9	91201-ZE9-003	M-2	94111-05800	C-8
31127-ZS4-812	C-9	36100-ZE1-015	M-7		87528-ZE2-810	C-12	90102-899-003	C-8	91203-952-771	M-2	94111-06800	C-7
31130-ZS3-003	C-9	36100-ZE1-015	M-7		87532-ZH8-810	C-12	90105-ZS2-H61	C-7	91301-805-000	M-3	94251-10000	M-2
31130-ZS4-003	C-9	36100-ZH7-003	M-7		87561-880-600	C-12	90131-896-650	M-2	91353-671-003	M-2	94301-12200	M-1
31428-ZS4-003	C-7	36100-ZH7-003	M-7		87563-ZB4-631	C-12	90157-ZD9-J71	C-8	91353-671-003	C-3	94305-20122	M-8
31460-Z54-G60	C-7	36101-ZE2-701	M-7		87594-ZB4-A00	C-12	90201-ZE3-790	C-4	91552-ZS4-H61	C-7		
							90201-ZE3-790	C-4				

ÍNDICE DE NÚMERO DE PEÇAS

Nº da Peça	Nº do bloco	Nº da Peça	Nº do bloco	Nº da Peça	Nº do bloco	Nº da Peça	Nº do bloco	Nº da Peça	Nº do bloco	Nº da Peça	Nº do bloco
95000		99101-ZH8-0820	M-8								
		99101-ZH8-0850	M-8								
95001-45008-40M	C-3	99101-ZH8-0880	M-8								
95001-45008-40M	C-3	99101-ZH8-0900	M-8								
95002-02080	C-3	99101-ZH8-0920	M-8								
95005-11001-30M	M-1	99101-ZH8-0950	M-8								
95005-11001-30M	M-1	99204-ZE0-0350	M-8								
95005-11001-30M	M-1	99204-ZE2-0400	M-8								
95700-08016-00	C-10										
95701-06008-00	C-11										
95701-06010-00	C-10										
95701-06012-00	M-2										
95701-08016-00	C-10										
95701-08025-00	C-3										
95701-08035-00	M-3										
95701-08040-00	M-3										
95701-10080-00	M-1										
96000											
96100-62020-00	M-2										
96100-62020-00	M-3										
96100-62060-00	M-3										
96100-62060-00	M-4										
96100-62070-00	M-3										
96100-62070-00	M-4										
98000											
98079-55846	M-1										
98079-55855	M-1										
99000											
99004-21002	C-10										
99004-21002	C-10										
99005-01000	C-10										
99005-01000	C-10										

ÍNDICE DE NOME DE PEÇAS

Descrição	Nº do bloco	Nº de Ref.	Descrição	Nº do bloco	Nº de Ref.	Descrição	Nº do bloco	Nº de Ref.
A								
Afogador, Jogo.....	M-8	8	Árvore Comando, Comp	M-6	1	Carcaça, Filtro Ar	C-1	9
Afogador, Jogo.....	M-8	8	Árvore Comando, Comp	M-6	1	Carcaça, Silencioso	C-1	6
Alavanca Comp., Afogador (STD).....	M-8	18	Árvore Comando, Comp	M-6	1	Carcaça, Silencioso	C-1	6
Alavanca, Válvula	M-8	19	Árvore Manivelas, Comp. (Tipo E).....	M-4	1	Catraca, Partida	C-11	4
Alavanca, Válvula	M-8	19	Árvore Manivelas, Comp. (Tipo E).....	M-4	1	Chassi Comp. *NH1* (Preto Fosco)	C-10	2
Alavanca, Válvula	M-8	19	Assento Mola Válvula	M-6	12	Chassi Comp. *NH105* (Preto Fosco)	C-10	2
Alavanca, Válvula	M-8	19	B			Chave de Velas (P21).....	C-10	11
Alavanca, Válvula	M-8	19	Base Comp., Controle	C-5	8	Chave de Velas (P21).....	C-10	11
Alavanca, Válvula	M-8	19	Biela, Comp (STD).....	M-5	5	Chaveta Woodruff (25 x 18)	M-4	3
Alça Chassi *NH105*(Preto Fosco).....	C-10	3	Biela, Comp. (STD).....	M-5	5	Cilindro Comp	M-2	1
Alça Chassi *NH105*(Preto Fosco).....	C-10	3	Bobina, Ignição	C-4	3	Cilindro Comp	M-2	1
Anéis, Pistão Jogo (0,15)	M-5	1	Bóia, Jogo	M-8	3	Coletor Carburador	M-8	14
Anéis, Pistão Jogo (0,25)	M-5	1	Braço, Governador	C-5	1	Coletor Carburador	M-8	14
Anéis, Pistão Jogo (0,25)	M-5	1	Braço, Governador	C-5	2	Controle Comp	C-5	6
Anéis, Pistão Jogo (0,50)	M-5	1	Braço, Oscilante.....	M-6	3	Controle Comp	C-5	7
Anéis, Pistão Jogo (0,50)	M-5	1	Bucha B, Filtro Ar	C-1	8	Copo Filtro Combustível	M-8	23
Anéis, Pistão Jogo (0,75)	M-5	1	Bucha, Cabo	C-7	12	Corda Sistema Partida	C-11	11
Anéis, Pistão Jogo (STD).....	M-5	1	Bucha, Caixa Controle	C-7	19	Corda Sistema Partida	C-11	11
Anéis, Pistão Jogo (STD).....	M-5	1	Bucha, Filtro Ar	C-1	7	Coxim (Inferior).....	C-10	4
Anel, Vedação	M-8	13	Bucha, Jogo	M-8	12	Coxim (Inferior).....	C-10	4
Anel, Vedação (14 mm) (ARAI).....	M-2	11	C			Coxim (Inferior).....	C-10	5
Anel, Vedação (14 mm) (ARAI).....	C-3	7	Cabeçote Comp	M-1	1	Coxim, Caixa Controle.....	C-7	17
Anel, Vedação (26 x 2,7).....	M-3	15	Cabeçote Comp	M-1	1	Coxim, Caixa Controle.....	C-7	17
Arruela (10,5 mm).....	C-9	8	Cabo	C-10	1	Coxim, Caixa Controle.....	C-7	18
Arruela (8,2 x 17 x 0,8).....	M-2	8	Cabo A Chave	C-10	12	Coxim, Carcaça.....	C-9	9
Arruela, Lisa (5 mm)	C-8	15	Cabo A Chave	C-10	12	Coxim, Fiação.....	M-2	4
Arruela, Lisa (6 mm)	M-3	16	Caixa, Controle.....	C-7	6	Coxim, Fiação Principal.....	C-7	3
Arruela, Lisa (6 mm)	C-7	25	Caixa, Controle.....	C-7	6	Coxim, Filtro Ar	C-1	5
Arruela, Plugue Drenagem (12 mm).....	M-2	13	Carburador, Comp	M-8	9	Cuba, Bóia.....	M-8	4
Arruela, Pressão (6 mm).....	C-7	26	Carburador, Comp. (BE70E A).....	M-8	9	Cuba, Bóia.....	M-8	4
Arruela, Tampa Cabeçote	M-1	11	Carburador, Comp. (BE70E B).....	M-8	9	Cuba, Bóia.....	M-8	4
Arruela, Trava (6 mm).....	C-10	6	Carburador, Comp. (BE80D A)	M-8	9	Cuba, Bóia.....	M-8	4
Arruela, Pressão (5 mm).....	C-8	16	Carcaça Traseira.....	C-8	2	D		
Árvore Comando, Comp	M-6	1	Carcaça, Filtro Ar	C-1	9	Deslizador, Governador	M-3	10
Árvore Comando, Comp	M-6	1				Detentor, Fagulhas	C-2	6
Árvore Comando, Comp	M-6	1				Detentor, Fagulhas	C-2	7

ÍNDICE DE NOME DE PEÇAS

Descrição	Nº do bloco	Nº de Ref.	Descrição	Nº do bloco	Nº de Ref.	Descrição	Nº do bloco	Nº de Ref.
E			Gicleur (#35).....	M-8	27	Junta, Coletor	M-8	17
			Gicleur (#40).....	M-8	27	Junta, Coletor	M-8	17
Eixo, Braço Governador	M-2	3	Gicleur, Principal (#85).....	M-8	26	Junta, Coletor	C-6	5
Eixo, Braço Governador	M-2	3	Gicleur, Principal (#88).....	M-8	26	Junta, Coletor	C-6	5
Elemento, Filtro Ar	C-1	2	Gicleur, Principal (#90).....	M-8	26	Junta, Silencioso (Detentor)	C-2	8
Elemento, Filtro Ar	C-1	2	Gicleur, Principal (#92).....	M-8	26	Junta, Tampa.....	M-3	4
Elemento, Filtro Ar (Duplo).....	C-1	2	Gicleur, Principal (#92).....	M-8	26	Junta, Tampa.....	M-3	4
Elemento, Filtro Ar (Duplo).....	C-1	2	Gicleur, Principal(#82).....	M-8	26	Junta, Tampa.....	C-6	1
Emblema	C-12	1	Governador Comp.....	M-3	6	Junta, Tampa.....	C-6	1
Emblema	C-12	1	Governador Comp.(STD)	M-3	6	Junta, Tampa Cabeçote	C-6	3
Emblema , Protetor (ON/OFF).....	C-7	10	Governador, Jogo	M-3	1	Junta, Tampa Cabeçote	M-1	7
Emblema, Painel Dianteiro (EZ-A).....	C-7	9	Guia Válvula Escape (OS).....	M-1	3	Junta, Tampa Tanque	C-3	5
Escovas Comp	C-8	1	Guia, Válvula(OS)	M-1	2	Junta, Tubo Escape	C-2	5
Espaçador, Carburador	M-8	15	I			Junta, Tubo Escape	C-6	6
Estator Comp.....	C-9	2	Interruptor Comp., Parada Motor	M-7	5	Junta, Tubo Escape (WACKER).....	C-2	5
Estator Comp.....	C-9	2	Interruptor Comp., Parada Motor	M-7	5	Junta, Tubo Escape (WACKER).....	C-6	6
Etiqueta, Alerta Óleo	C-12	9	Interruptor Comp., Parada Motor	M-7	5	Junta, Válvula	M-8	22
Etiqueta, Alerta Óleo (E).....	C-12	6	Interruptor Comp., Parada Motor	M-7	5	Juntas, Jogo	M-8	1
Etiqueta, Precaução	C-12	4	Interruptor Comp., Parada Motor	M-7	5	Juntas, Jogo	C-6	1
Etiqueta, Precaução	C-12	7	Interruptor Comp., Parada Motor	M-7	5	Juntas, Jogo	C-6	1
Etiqueta, Precaução (Externa)	C-12	5	Interruptor, Pressão Óleo	M-2	2	M		
Etiqueta, Precaução Chuva (Inglês)	C-12	3	Interruptor, Pressão Óleo	M-2	2	Mangueira Combustível (4,5 x 8000)	C-3	9
Etiqueta, Precaução Conexão.....	C-12	8	Interruptor, Pressão Óleo	M-2	2	Mangueira Combustível (4,9 x 8000)	C-3	9
F			Interruptor, Pressão Óleo	M-2	2	Mangueira, Vácuo (11 x 1000)	M-1	13
Fiação, Comp. (EZ-A).....	C-7	2	J			Mangueira, Vácuo (11 x 1000)	M-1	13
Fiação, Interruptor Parada (430 mm)	M-7	6	Junção, Tanque.....	C-3	2	Mangueira, Vácuo (11 x 1000)	M-1	13
Filtro (Externo)	C-1	3	Junta Carburador	M-8	16	Manopla, Partida	C-11	10
Filtro (Externo)	C-1	3	Junta Carburador	M-8	16	Medidor Nível Óleo.....	M-3	5
Filtro (Externo)	C-1	3	Junta, Cabeçote	M-1	5	Mola Ajuste Controle	C-5	9
Filtro (Externo)	C-1	3	Junta, Cabeçote	M-1	5	Mola Alavanca Válvula	M-8	21
Filtro Combustível	C-3	6	Junta, Cabeçote	C-6	2	Mola, Catraca	C-11	7
G			Junta, Cabeçote	C-6	2	Mola, Fricção	C-11	5
Gerador, Comp	C-4	5	Junta, Cabeçote	C-6	2	Mola, Governador.....	C-5	4
Gerador, Comp	C-4	5	Junta, Carburador	C-6	4	Mola, Governador.....	C-5	4
			Junta, Carburador	C-6	4	Mola, Retorno Acelerador	C-5	5
			Junta, Carcaça	C-1	1	Mola, Retorno Acelerador	C-5	5

ÍNDICE DE NOME DE PEÇAS

Descrição	Nº do bloco	Nº de Ref.	Descrição	Nº do bloco	Nº de Ref.	Descrição	Nº do bloco	Nº de Ref.
Mola, Retorno Partida.....	C-11	6	Parafuso, Flange (6 x 12)	M-2	6	Pistão (0,50)	M-5	2
Mola, Retorno Peso	M-6	6	Parafuso, Flange (6 x 12)	M-2	18	Pistão (0,50)	M-5	3
Mola, Válvula	M-6	9	Parafuso, Flange (6 x 12)	M-2	18	Pistão (0,75)	M-5	2
P			Parafuso, Flange (6 x 12)	M-7	7	Pistão (0,75)	M-5	3
			Parafuso, Flange (6 x 135)	C-8	11	Pistão (STD).....	M-5	2
Painel Dianteiro. (EZ-A)	C-7	8	Parafuso, Flange (6 x 8)	C-4	6	Pistão (STD).....	M-5	3
Parafuso	C-7	15	Parafuso, Flange (6 x 8)	C-11	14	Placa, Fixação Alavanca	M-8	20
Parafuso B	M-8	7	Parafuso, Flange (8 x 16)	C-10	10	Placa, Guia	M-6	14
Parafuso (8 mm)	M-6	15	Parafuso, Flange (8 x 16)	C-10	10	Placa, Prevenção	C-12	2
Parafuso , Sextavado (10 x 190)	C-9	7	Parafuso, Flange (8 x 35)	M-3	17	Placa, Prevenção	C-12	2
Parafuso , Sextavado (10 x 225)	C-9	7	Parafuso, Flange (B x 25).....	C-3	11	Polia, Partida	C-4	2
Parafuso Arruela (5 x 135).....	C-9	6	Parafuso, Flange(6 x 12)	M-2	15	Polia, Partida	C-4	2
Parafuso Arruela (5 x 170).....	C-9	6	Parafuso, Flange(602).....	C-5	10	Polia, Sistema Partida.....	C-11	3
Parafuso Arruela (6 x 20).....	C-1	11	Parafuso, Jogo	M-8	5	Polia, Sistema Partida.....	C-11	3
Parafuso Arruela (6 x 45).....	C-7	21	Parafuso, Limitador Acelerador.....	M-8	10	Porca Ajuste	M-6	16
Parafuso Arruela.(6 x 25).....	C-7	20	Parafuso, Phillips (3 x 6).....	M-8	24	Porca Especial (16 mm).....	C-4	7
Parafuso Braço Governador.....	C-5	11	Parafuso, Phillips (3 x 6).....	M-8	24	Porca Especial (16 mm).....	C-4	7
Parafuso Phillips (5 x 12).....	C-8	10	Parafuso, Phillips (3 x 8).....	M-8	24	Porca Especial (16 mm).....	C-4	7
Parafuso Sextavado (5 x 20)	C-8	7	Parafuso, Phillips (3 x 8).....	M-8	24	Porca Especial (16 mm).....	C-4	7
Parafuso, Biela	M-5	6	Parafuso, Phillips (5 x 45).....	C-5	13	Porca Serxtavada (6 mm).....	C-7	23
Parafuso, Central	C-11	13	Parafuso, Phillips(5 x 35).....	C-5	12	Porca Sextavada. (5 mm).....	C-8	14
Parafuso, Dreno Jogo.....	M-8	6	Parafuso, Plugue Drenagem	M-2	7	Porca, Fixação.....	C-1	10
Parafuso, Especial (4 x 7,5)	C-7	14	Parafuso, Sextavado (6 x 22)	C-7	13	Porca, Flange (10 mm).....	M-2	12
Parafuso, Fixação (4 x 16).....	C-7	22	Parafuso, Tampa	M-1	8	Porca, Flange (10 mm).....	C-10	8
Parafuso, Fixação (5 x 12).....	C-8	8	Peso Balanceiro	M-4	2	Porca, Flange (4 mm).....	C-7	24
Parafuso, Fixação (5 x 14).....	C-8	9	Peso, Governador	M-3	7	Porca, Flange (8 mm).....	C-2	11
Parafuso, Fixação (5 x 14).....	C-9	5	Peso, Governador	M-3	7	Porca, Flange (8 mm).....	C-10	7
Parafuso, Fixação (5 x 16).....	C-8	13	Pino A Guia (12 x 20)	M-1	12	Porca, Flange (8 x 40).....	M-3	17
Parafuso, Fixação (5 x 18).....	C-8	6	Pino, Braço Oscilante.....	M-6	5	Porca, Flange(6 mm).....	C-1	12
Parafuso, Fixação (5 x 8).....	C-2	9	Pino, Guia (6 x 12).....	M-3	13	Porca, Flange(6 mm).....	C-5	14
Parafuso, Fixação (5 x 8).....	C-2	10	Pino, Peso Governador	M-3	9	Presilha, Cabo	C-7	16
Parafuso, Fixação (5 x 8).....	C-2	10	Pino, Peso Governador	M-3	9	Presilha, Cabo	C-8	12
Parafuso, Flange (10 x 80)	M-1	14	Pino, Pistão	M-5	4	Presilha, Fiação	M-7	8
Parafuso, Flange (5 x 10)	M-3	11	Pino, Pistão	M-5	4	Presilha, Suporte Governador	M-3	12
Parafuso, Flange (6 x 10)	C-10	9	Pino, Pressão (2 x 12)	M-8	25	Presilha, Tubo.....	M-7	1
Parafuso, Flange (6 x 100)	C-8	11	Pino, Trava (10 mm)	M-2	14	Presilha, Tubo (B8).....	C-3	10
Parafuso, Flange (6 x 12)	M-2	6	Pistão (0,25)	M-5	2	Prisioneiro (8 x 123).....	M-1	9
			Pistão (0,25)	M-5	3	Prisioneiro (8 x 131,5).....	M-1	9

ÍNDICE DE NOME DE PEÇAS

Descrição	Nº do bloco	Nº de Ref.	Descrição	Nº do bloco	Nº de Ref.	Descrição	Nº do bloco	Nº de Ref.	
Prisioneiro (8 x 47).....	M-1	10	Suporte Coxim (107 mm)	C-3	1	Trava, Mola.....	C-11	8	
Protetor Circuito (13A).....	C-7	11	Suporte, Mola	C-11	9	Trava, Mola Válvula Admissão	M-6	10	
Protetor Circuito (19A).....	C-7	11	Suporte, Peso Governador.....	M-3	8	Trava, Mola Válvula Escape	M-6	11	
Protetor Direito, Silencioso	C-2	2	Suporte, Peso Governador.....	M-3	8	Trava, Pino Pistão (18 mm)	M-5	7	
Protetor Direito, Silencioso	C-2	2	Supressor Ruídos	C-4	4	Trava, Pino Pistão (20 mm)	M-5	7	
Protetor Esquerdo, Silencioso	C-2	3	T			Tubo, Escape	C-2	4	
Protetor Esquerdo, Silencioso	C-2	3				Tucho, Válvula	M-6	4	
Pulverizador, Principal.....	M-8	11							
Pulverizador, Principal.....	M-8	11	Tampa , Cabeçote.....	M-1	6	U			
R			Tampa Comp., Carcaça.....	M-3	2		Unidade, Alerta Óleo.....	M-2	17
			Tampa Comp., Carcaça.....	M-3	2		Unidade, Alerta Óleo.....	M-2	17
Reforço, Manopla	C-11	12	Tampa Comp., Ventoinha *NH1* (Preto).....	M-7	2	V			
Regulador Automatico Comp	C-8	5	Tampa Comp., Ventoinha *NH1* (Preto).....	M-7	2		Válvula, Admissão	M-6	7
Rolamento Comp.(6204)	C-9	10	Tampa Estator	C-9	3		Válvula, Admissão	M-6	7
Rolamento Radial Esferas (6206).....	M-4	4	Tampa Estator	C-9	3		Válvula, Cuba	M-8	2
Rolamento Radial Esferas (6207).....	M-4	4	Tampa Filtro Ar (Duplo).....	C-1	4		Válvula, Escape (STELITE).....	M-6	8
Rolamento, Radial Esferas (6202).....	M-2	16	Tampa Filtro Ar (STD).....	C-1	4		Válvula, Escape (STELITE).....	M-6	8
Rolamento, Radial Esferas (6202).....	M-3	18	Tampa Inferior Caixa Controle	C-7	27		Vareta, Empuxo	M-6	2
Rolamento, Radial Esferas (6206).....	M-3	19	Tampa Inferior Caixa Controle	C-7	28		Vareta, Empuxo	M-6	2
Rolamento, Radial Esferas (6207).....	M-3	19	Tampa Sistema Partida	C-11	2		Vareta, Governador	C-5	3
Rotor Comp	C-9	4	Tampa Sistema Partida	C-11	2		Vareta, Governador	C-5	3
Rotor Comp	C-9	4	Tampa Terminal *NH1* (Preto).....	C-8	3		Vedador, Óleo (30 x 46 x 8)	M-2	9
Rotor Válvula	M-6	13	Tampa, Caixa Controle.....	C-7	7		Vedador, Óleo (30 x 46 x 8)	M-3	14
S			Tampa, Caixa Controle.....	C-7	7		Vedador, Óleo (35 x 52 x 8)	M-2	9
			Tampa, Condutor	M-3	3		Vedador, Óleo (35 x 52 x 8)	M-3	14
Silencioso Comp	C-2	1	Tampa, Guia Válvula	M-1	4		Vedador, Óleo (8 x 14 x 5)	M-2	10
Silencioso Comp	C-2	1	Tampa, Jogo (STD)	M-3	1		Vedador, Óleo (8 x 14 x 5)	M-2	10
Sistema Partida, Comp *NH1*(Preto).....	C-11	1	Tampa, Tanque	C-3	4		Vela, Ignição (BPRSES) (NGK)	M-1	15
Sistema Partida, Comp *NH1*(Preto).....	C-11	1	Tampa, Tanque	C-3	4		Vela, Ignição (W16EPR-U) (DENSO).....	M-1	15
Sub Fiação	M-2	5	Tampa, Tanque	C-3	4		Ventoinha.....	C-4	1
Sub Fiação	M-2	5	Tanque Comp., Combustível *R8* (Vermelho Bright)	C-3	3		Ventoinha.....	C-4	1
Sub Fiação	M-7	4	Tanque Comp., Combustível *R8* (Vermelho Bright)	C-3	3		Ventoinha, Alternador.....	C-9	1
Sub Fiação	M-7	4	Terminal Voltagem.....	C-8	4				
Suporte.....	M-7	3	Terminal, Jogo.....	C-7	1				
Suporte.....	M-7	3	Tomada (20A-125/250V)	C-7	5				
Suporte.....	M-7	3	Tomada (20A-125V)	C-7	4				

HONDA
The Power of Dreams