

HONDA

GERADOR

EZ1200

EZ1400

EZ1800

EZ2200

EZ2500



CATÁLOGO DE PEÇAS

3

ÍNDICE

INSTRUÇÕES

1

GRUPO DO MOTOR

2

GRUPO DO CHASSI

3

ÍNDICE DE NÚMERO
DE PEÇAS

4

ÍNDICE DE NOME
DE PEÇAS

5

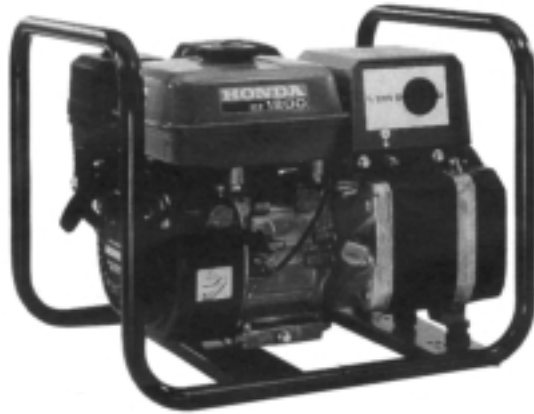

EZ1200



EZ1400



EZ1800

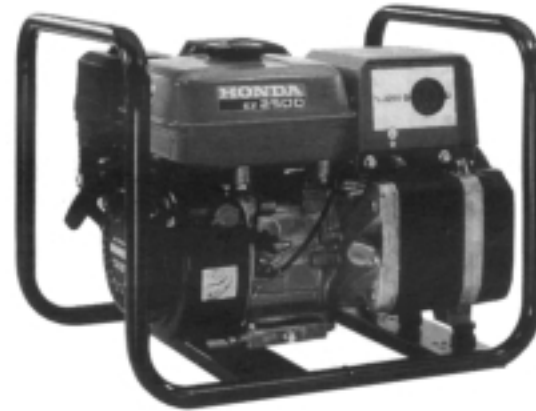

EZ2500

Instruções para o Uso do Catálogo de Peças

- Este Catálogo de Peças descreve todas as peças de reposição, bem como o tempo de mão-de-obra (T.M.O.) para o Motor Estacionário **EZ1200 • EZ1400 • EZ1800 • EZ2200 • EZ2500**
- Especifique sempre o número completo da peça ao efetuar um pedido de peças.
- Verifique sempre o número, modelo, tipo, série, cor, marca, tamanho, que se fizer necessário antes de fazer o pedido de peças.
- Observe sempre que as ilustrações facilitam a localização de uma determinada parte do chassi ou do motor, podendo diferenciar da sua forma original.
- Quando houver modificações ou adição no Catálogo de Peças, as páginas a serem substituídas ou adicionadas serão emitidas no momento apropriado acompanhadas de uma página de instruções para atualização.
- Periodicamente serão emitidas Notícias de Peças para que seja atualizado temporariamente o Catálogo de Peças até que seja emitida a atualização definitiva do Catálogo.
- **Recomendamos ao Concessionário que mantenha seu Catálogo de Peças atualizado, observando com atenção a página de instruções para atualização.**

Índice

• Instruções para o Uso do Catálogo de Peças	1
• Como Localizar as Informações sobre as Peças.....	2
• Estrutura do Catálogo de Peças	3
• Quando Utilizar as Peças	4
• Como Localizar o Bloco de Peças e os Números de Série	5
• Modelos e Números de Série Aplicáveis	5
• Características de cada Modelo	6
• Composição no Número de Identificação das Mangueiras.....	7
• Instruções para o Uso do Tempo Padrão de Mão-de-Obra T.M.O.	8
• Índice Ilustrado – Grupo do Motor	10
• Índice Ilustrado – Grupo do Chassi.....	12
• Índice de Número de Peças.....	49
• Índice de Nome de Peças.....	53

Como Localizar as Informações sobre as Peças

B Referência com o Índice Número de Peças

ÍNDICE DE NÚMERO DE PEÇAS

Nº da Peça	Nº do bloco	Nº da Peça	Nº do bloco	Nº da Peça	Nº do bloco	Nº da Peça	Nº do bloco
06000							
06165-ZE2-000	M-3	13013-ZE2-014	M-8	15520-ZB2-003	C-5.17	16223-ZA0-700	M-13
061A1-ZE2-700	C-4	13101-ZE2-000	M-8	15520-ZB2-003	C-5.18	16223-ZA0-700	M-13.1
06550-ZB4-630	C-16	13101-ZE2-010	M-8	15520-ZB2-003	C-5.19	16223-ZA0-800	M-13
06710-ZB4-000	C-18	13101-ZE2-810	M-8	15520-ZB2-003	C-5.2	16223-ZA0-800	M-13.1
06810-ZB4-800	C-20	13101-ZE2-811	M-8	15520-ZB2-003	C-5.3	16252-ZA1-000	C-8
		13102-ZE2-000	M-8	15520-ZB2-003	C-5.4	16260-ZE2-700	M-13
		13102-ZE2-010	M-8	15520-ZB2-003	C-5.5	16260-ZE2-720	M-13
		13102-ZE2-810	M-8	15520-ZB2-003	C-5.6	16260-ZE2-721	M-13
		13102-ZE2-811	M-8	15520-ZB2-003	C-5.7	16260-ZE2-722	M-13
		13103-ZE2-000	M-8	15520-ZB2-003	C-5.8	16261-ZE2-700	M-13
		13103-ZE2-010	M-8	15520-ZB2-003	C-5.9	16261-ZE2-701	M-13
		13103-ZE2-810	M-8	15520-ZE2-003	M-10	16261-ZE2-702	M-13
		13103-ZE2-811	M-8	15620-ZE2-700	M-3	16262-ZE2-710	M-13
		13104-ZE2-000	M-8	15721-ZB4-000	C-9	16263-ZA0-000	M-13
		13104-ZE2-010	M-8			16264-ZE2-700	M-13
		13104-ZE2-810	M-8	16000			
		13104-ZE2-811	M-8	16010-ZA0-931	M-13	16264-ZE2-701	M-13
		13111-ZE2-000	M-8	16010-ZE2-811	M-13.1	16265-ZE2-721	M-13
		13111-ZE2-700	M-3	16010-ZE2-812	M-13.1	16268-893-000	C-8
		13115-ZE2-700	M-3	16011-ZA0-931	M-13	16268-ZE2-720	M-13
		13131-ZE2-000	C-4	16011-ZA0-931	M-13	16268-ZE2-721	M-13
		13131-ZE2-800	M-3	16011-ZA0-931	M-13.1	16269-ZA0-700	M-13
		13131-ZE2-800	M-3	13310-ZE2-701	M-7		
		13310-ZE2-701	M-7				

C Referência com o Índice Nome de Peças

ÍNDICE DE NOME DE PEÇAS

Descrição	Nº do bloco	Nº de Ref.	Descrição	Nº do bloco	Nº de Ref.
A					
Acoplador Automático Comp.	C-8	3	Arruela de Pressão, 6 mm	C-5.15	35
Acoplador Comp. (EMS)	C-5	20	Arruela de Pressão, 6 mm	C-5.16	40
Acoplador Comp. (EMS)	C-5.1	21	Arruela de Pressão, 6 mm	C-5.17	37
Acoplador Comp. (EMS)	C-5.3	22	Arruela de Pressão, 6 mm	C-5.18	36
Acoplador Comp. (EMS)	C-5.4	20	Arruela de Pressão, 6 mm	C-5.19	47
Acoplador Comp. (EMS)	C-5.5	21	Arruela de Pressão, 6 mm	C-5.2	54
Acoplador Comp. (EMS)	C-5.6	21	Arruela de Pressão, 6 mm	C-5.20	24
Acoplador Comp. (EMS)	C-5.7	22	Arruela de Pressão, 6 mm	C-5.21	24
Acoplador Comp. (EMS)	C-5.8	19	Arruela de Pressão, 6 mm	C-5.22	29
Afagador Comp.	M-13.1	7	Arruela de Pressão, 6 mm	C-5.23	23
Alavanca	C-15	8	Arruela de Pressão, 6 mm	C-5.24	23
Alavanca Comp., Afogador	M-13	25	Arruela de Pressão, 6 mm	C-5.25	19
Alavanca Comp., Afogador	M-13	25	Arruela de Pressão, 6 mm	C-5.2	54
Alavanca Comp., Afogador (STD)	M-13.1	16	Arruela de Pressão, 6 mm	C-5.28	20
Alavanca Comp., Solenóide Acelerador	C-8	5	Arruela de Pressão, 6 mm	C-5.3	53
Alavanca Direita	C-20	4	Arruela de Pressão, 6 mm	C-5.4	54
Alavanca Esquerda	C-20	5	Arruela de Pressão, 6 mm	C-5.5	57
Alavanca, Afogador	M-13	18	Arruela de Pressão, 6 mm	C-5.6	55
Alavanca, Afogador	M-13	18	Arruela de Pressão, 6 mm	C-5.7	53
Alavanca, Afogador	M-13	18	Arruela de Pressão, 6 mm	C-5.8	53

A Referência com o Índice Ilustrado

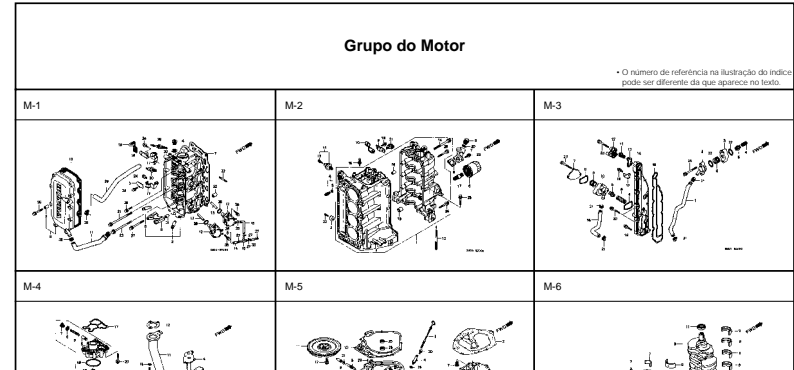

M-1 Cabeçote

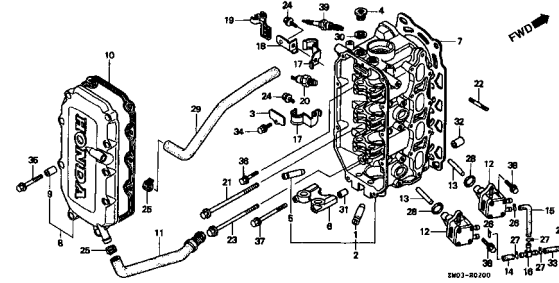

Item de serviço	T.M.O.
Cabeçote Comp.	3.8
Junta do Cabeçote	2.4
Tampa do Cabeçote	0.2
Guarnição do Cabeçote	
• Tubo, Passagem de Óleo	
Bomba Comp., Combustível	0.3
(Adicionar 0,2 por Unidade)	
• Interruptor Comp., Termostato	
• Anel de Vedação, 20,8 x 2,4	
Tubo B Combustível	0.1
• Tubo C, Combustível	
• Tubo de Combustível, 7,3 x 55	
• Vela de Ignição	
Tubo B, Respiro	0.9

Ref. Nº	Nº da peça	Descrição	Ord.						Nº de série	Tipo
			BF 75AT	BF 75AV	BF 75AX	BF 90AT	BF 90AV	BF 90AX		
1	12204-ZW1-305	Guia de Válvula de Admissão	(8)	(8)	(8)	(8)	(8)			
2	12210-ZW1-000ZA	Cabeçote Comp., "NH-8"	1	1	1	1	1			
3	12212-ZW1-000	Placa do Óleo Chamber	1	1	1	1	1			
4	12217-ZW1-000	Parafuso de Vedação, 20 mm	2	2	2	2	2			
5	12233-MGB-305	Guia, Válvula de Escape	(4)	(4)	(4)	(4)	(4)			
6	12237-ZW1-000	Supporte de Escudo do Braço (EX, R, S)	1	1	1	1	1			
7	12251-ZW1-004	Junta do Cabeçote	1	-	-	-	-	SM550041		
			-	1	-	-	-	1002464		
			-	-	1	-	-	SM650042		
8	12310-ZW1-000	Tampa do Cabeçote	1	1	1	1	1			
9	12314-ZV5-300	Bucha, Tampa do Cabeçote	9	9	9	9	9			
10	12391-ZW1-000	Guarnição do Cabeçote	1	1	1	1	1			
11	15422-ZW1-000	Tubo de Óleo	1	1	1	1	1		LHD, LHTD, LRTB, LRTD, LRTG, XRTD	
			1	-	1	-	-		LHTC, LRTC, XRTC	
12	16700-ZV5-003	Bomba Comp. de Combustível	2	2	2	2	2			
13	16717-ZW1-000	Eixo, Bomba de Combustível	2	2	2	2	2			
14	16861-ZW1-000	Tubo B, Combustível	1	1	1	1	1			
15	16871-ZW1-000	Tubo C, Combustível	1	1	1	1	1			

Estrutura do Catálogo de Peças

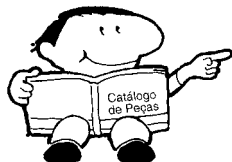

- ① Número do Bloco
- ② Nome do Bloco
- ③ Item de Serviço Tempo de Mão-de-Obra
- ④ Número de Referência (Os Números descritos entre parênteses significa que continua da página anterior)
- ⑤ Número da Peça
- ⑥ Descrição
- ⑦ Código de Cores HONDA
- ⑧ Conjuntos
 - As peças cujas figuras estiverem delimitadas por linhas interrompidas são disponíveis em conjunto completo. (As peças componentes do conjunto, também são comercializadas individualmente)

M-1 Cabeçote

		Item de serviço		T.M.O.
		Cabeçote Comp.		3.8
		Junta do Cabeçote		2.4
		Tampa do Cabeçote		0.2
		• Guarnição do Cabeçote		
		• Tubo, Passagem de Óleo		0.3
		• Bombas Comp., Combustível (Adicionar 0.2 por Unidade)		
		• Interruptor Comp., Termostato		0.1
		• Anel de Vedação, 20.8 x 2.4		
		• Tubo B, Combustível		
		• Tubo C, Combustível		
		• Tubo de Combustível, 7.3 x 55		
		• Vela de Ignição		0.9
		• Tubo B, Respiro		

Ref. N°	N° da peça	Descrição	Ord.						N° de série	Tipo
			BF 75AT	BF 75AV	BF 75AX	BF 90AT	BF 90AV	BF 90AX		
1	12204-ZW1-305	Guia de Válvula de Admissão	(8)	(8)	(8)	(8)	(8)			
2	12210-ZW1-000ZA	Cabeçote Comp., "NH-8", *Preto*	1	1	1	1	1			
3	12212-ZW1-000	Placa do Óleo Chamber	1	1	1	1	1			

- ⑨ Descrição de Cores
- ⑩ Nota
 - As Notas que aparecem entre parênteses devem ser atentas
- ⑪ Quantidade Utilizada
 - Quando aparecem entre parênteses indicam peças opcionais Quando indicadas com a letra "N" deve-se utilizar a quantidade que for necessária

Ref. N°	N° da peça	Descrição	Ord.						N° de série	Tipo
			BF 75AT	BF 75AV	BF 75AX	BF 90AT	BF 90AV	BF 90AX		
1	12204-ZW1-305	Guia de Válvula de Admissão	(8)	(8)	(8)	(8)	(8)			
2	12210-ZW1-000ZA	Cabeçote Comp., "NH-8", *Preto*	1	1	1	1	1			
3	12212-ZW1-000	Placa do Óleo Chamber	1	1	1	1	1			
4	12217-ZW1-000	Paralelo de Vedação, 20 mm	2	2	2	2	2			
5	12233-MGB-305	Guia, Válvula de Escape	(4)	(4)	(4)	(4)	(4)			
6	12237-ZW1-000	Suporte de Encosto do Braço (EX, R, S)	1	1	1	1	1			
7	12251-ZW1-004	Junta do Cabeçote	1	-	-	-	-	SM550041	1005684	
	12251-ZW1-014	Junta do Cabeçote	1	-	-	-	-	1002464		
			-	1	-	-	-	SM550042		
8	12310-ZW1-000	Tampa do Cabeçote	-	-	-	-	-			
9	12314-ZV5-300	Bucha, Tampa do Cabeçote	1	1	1	1	1			
10	12391-ZW1-000	Guarnição do Cabeçote	1	1	1	1	1			
11	15422-ZW1-000	Tubo de Óleo	1	1	-	1	-		LHD, LHTD, LRTB, LRTD, LRTG, XRTD	
			1	-	-	-	-		LHTC, LRTC, XRTC	
12	16700-ZV5-003	Bomba Comp. de Combustível	2	2	2	2	2			
13	16717-ZW1-000	Eixo, Bomba de Combustível	2	2	2	2	2			
14	16861-ZW1-000	Tubo B, Combustível	1	1	1	1	1			
15	16871-ZW1-000	Tubo C, Combustível	1	1	1	1	1			

- ⑫ Número de Série
 - Quando a Coluna Tipo se encontra em branco significa que as peças são utilizadas em todos os tipos.
- ⑬ Tipo

Quando Utilizar as Peças



Ref. Nº	Nº da peça	Descrição	Ord.						Nº de série
			BF 75AT	BF 75AV	BF 75AX	BF 90AT	BF 90AV	BF 90AX	
1	12204-ZW1-305	Guia de Válvula de Admissão.....	(8)	(8)	(8)	(8)	(8)		
2	12210-ZW1-000ZA	Cabeçote Comp. "NH-8". *Presto.....	1	1	1	1	1		
3	12212-ZW1-000	Placa do Oleo Chamber.....	1	1	1	1	1		
4	12217-ZW1-000	Parafuso de Vedação, 20 mm.....	2	2	2	2	2		
5	12233-MCB-305	Guia, Válvula de Escape.....	(4)	(4)	(4)	(4)	(4)		
6	12237-ZW1-000	Suporte de Encosto do Braço (EX, R, S).....	1	1	1	1	1		
7	12251-ZW1-004	Junta do Cabeçote.....	1	-	-	-	-		
	12251-ZW1-014	Junta do Cabeçote.....	1	-	-	-	-		
			-	1	1	-	1		
			-	-	1	-	-		
8	12310-ZW1-000	Tampa do Cabeçote.....	1	1	1	1	1		
9	12314-ZV5-300	Bucha, Tampa do Cabeçote.....	9	9	9	9	9		
10	12391-ZW1-000	Guarnição do Cabeçote.....	1	1	1	1	1		
11	15422-ZW1-000	Tubo de Oleo.....	1	1	-	1	-		
12	16700-ZV5-003	Bomba Comp. de Combustível.....	1	-	-	1	-		
13	16717-ZW1-000	Eixo, Bomba de Combustível.....	2	2	2	2	2		
14	16861-ZW1-000	Tubo B, Combustível.....	1	1	1	1	1		
15	16871-ZW1-000	Tubo C, Combustível.....	1	1	1	1	1		

O número de Série foi utilizado desde do modelo inicial

Quando a numeração de Chassi aparece do lado esquerdo da coluna significa que a utilização da peça se aplica a partir deste número de chassi SM550042

Quando a numeração de Chassi aparece do lado direito da coluna significa que a utilização da peça se aplica até este número de chassi SM550041

Abreviaturas Utilizadas neste Catálogo de Peças

• No catálogo de peças utilizam-se as seguintes abreviaturas:

A.....	Ampére
ADM.....	Admissão
C.A.....	Corrente Alternada
C.C.....	Corrente Continua
C.D.I.....	Unidade Descarga Capacitiva
Comp.....	Completo
Conj.....	Conjunto
D (22D).....	Dente (22 dentes)
Dir.....	Direito
ESC.....	Escape
Esq.....	Esquerdo
G.....	Grama
LAT.....	Lateral
MM.....	Milimetro
PRIM.....	Primário
SEC.....	Secundário
SEX.....	Sextavado
STD.....	Standard
TRANS.....	Transmissão
V.....	Volt
W.....	Watt

Como Localizar o Bloco de Peças e os Números de Série

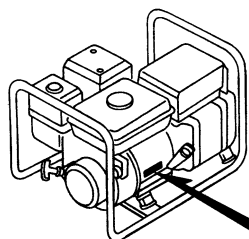
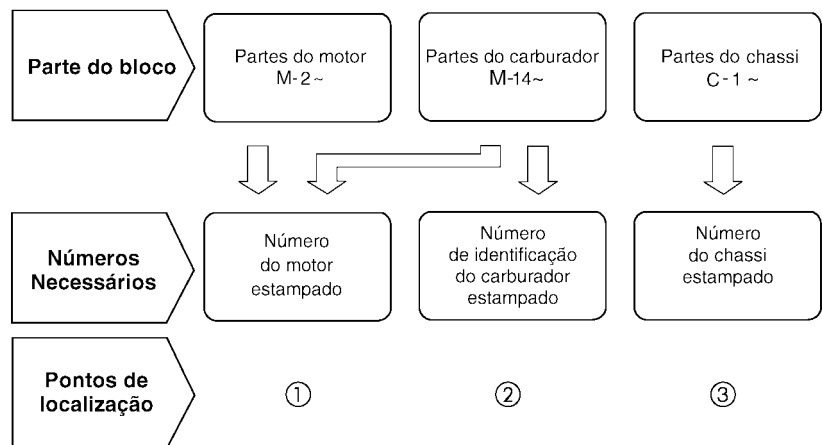

DZS0-A

1

Número de Série do Motor

2 - B

Número de Identificação do Carburador

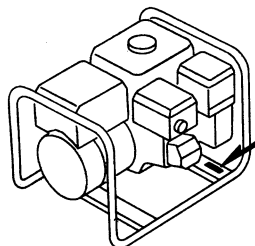

DZS0-B

3

Número de Identificação do Chassi

2 - A

Número de Identificação do Carburador

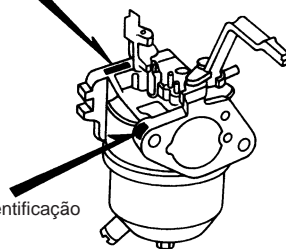

DZS0-C

Modelo e Números de Série Aplicáveis

O Modelo, Código de Área, Tipo e os Números de Identificação podem ser identificados conforme tabela abaixo:

Modelo	Tipo	Parts	Motor		Nº Série Aplicado Motor	Nº Série Aplicado Chassi	Nº de Identificação do Carburador	
			Modelo	Tipo				
EZ1200	U	U		EY1F	GC01-2000001~3553150	EZEY-1000001~1099999	BE12D <u>A</u> / <u>B</u>	
				EY1	GC01-2000001~	EZEY-1000001~	BE12D <u>A</u> / <u>B</u> BE06J <u>B</u>	
EZ1400	L	L	GX120K1	EY1F	GC01-2000001~3553150	EZEY-1000001~1099999	BE12D <u>A</u> / <u>B</u>	
								LS
	M	M		EY1	GC01-2000001~	EZEY-1000001~	BE12D <u>A</u> / <u>B</u> BE06J <u>B</u>	
								R
EZ1800	C	C	GX160K1	EY2	GC01-2000001~	EZEY-1000001~	BE06K <u>A</u> / <u>B</u> BE65E <u>B</u>	
				L				L
				R				R
				S				S
EZ2200	G	G	GX160K1	EY1F	GC01-2000001~	EZEY-1000001~	BE06K <u>B</u> BE65E <u>B</u>	
				U				U
EZ2500	C	C	GX160K1	EY2	GC01-2000001~	EZEY-1000001~	BE06K <u>A</u> / <u>B</u> BE65E <u>B</u>	
				L				L
				LS				LS
				M				M
				R				R
S	S							

* Para identificação do número do carburador, somente a parte sublinhada deverá ser usada para registro.

BE 12D A KC A
A B

Características de cada Modelo

O Modelo, Tipo e os Números de Identificação podem ser identificados conforme tabela abaixo:

Especificações		Modelo	EZ1400					EZ1800				EZ2200		EZ2500						
		Tipo	U	L	LS	M	R	S	C	L	R	S	G	U	C	L	LS	M	R	S
Voltagem	110V/220V				•												•			
	120V		•					•	•						•	•				
	220V				•	•	•			•	•							•	•	•
	230V												•							
	240V		•											•						
Frequência	50Hz		•			•	•			•			•	•				•	•	
	60Hz			•	•			•	•	•		•			•	•	•			•

1

Composição do Número de Identificação das Mangueiras

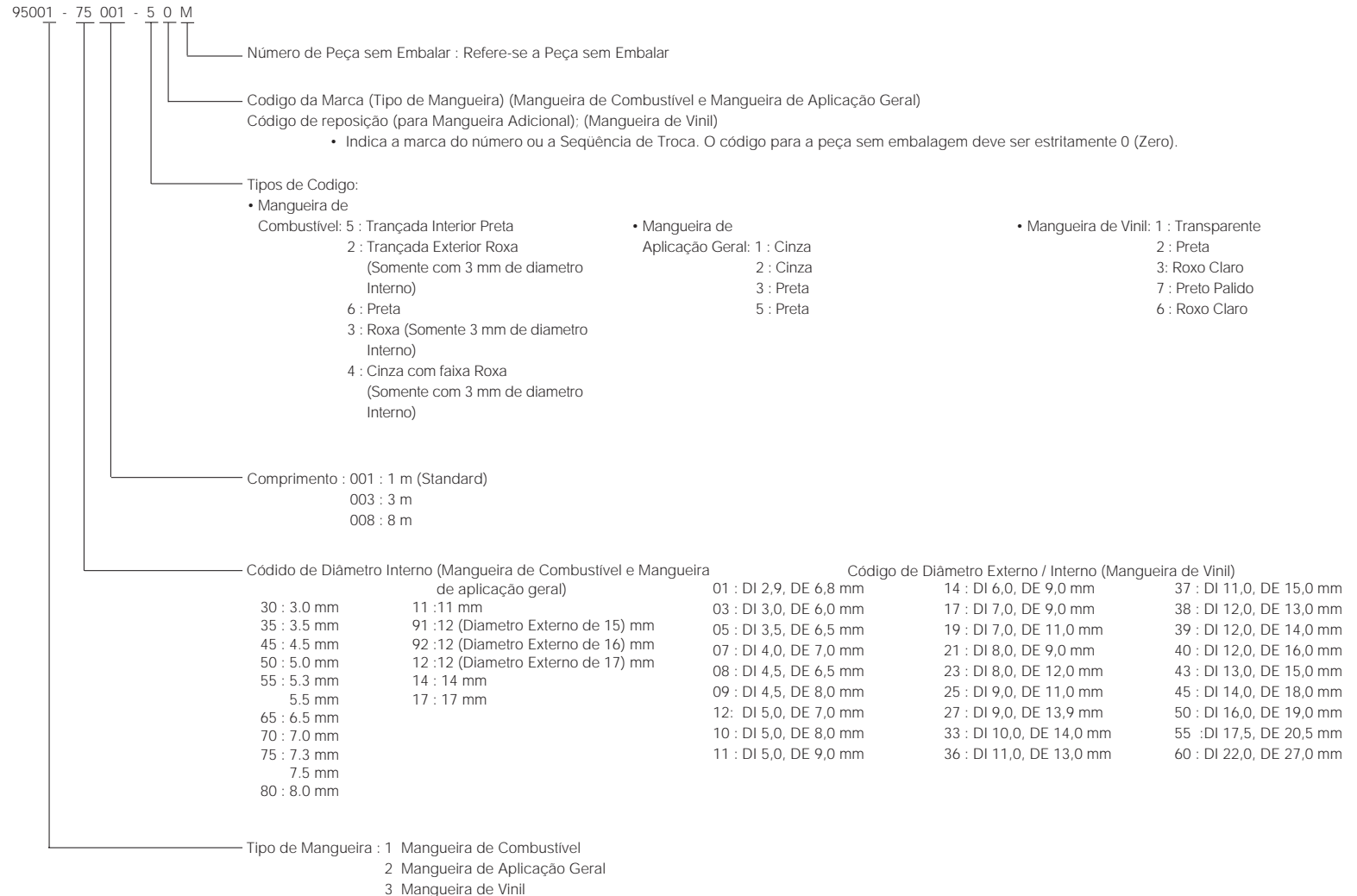

⚠ CUIDADO

É PERIGOSO confundir uma “Mangueira de Combustível” com a “Mangueira de Aplicações Gerais” ou com a “Mangueira de Vinil”. Cada “Mangueira” tem sua utilização apropriada. Nunca utilize uma “Mangueira de Aplicações Gerais” ou a “Mangueira de Vinil” no lugar de uma “Mangueira de Combustível” ou vice-versa. Use sempre a mangueira sem embalagem (granel) especificada, utilizando as instruções de corte e instalação dos Manuais de Serviços e das instruções que são fornecidas juntamente com a embalagem.

Instruções para o Uso do Tempo de Mão-de-obra (T.M.O.)

O tempo de mão-de-obra (TMO) é utilizado para determinar o tempo de serviço necessário para a substituição das peças e posterior ajuste. Para as peças que não apresentam (T.M.O.) devem ser utilizados os tempos das peças correlatas.

1. O T.M.O. é baseado nas seguintes condições de serviço:

- Serviço executado por mecânico experiente em produtos HONDA, trabalhando em ritmo normal
- O tempo necessário para inspeção, regulagem e teste operacional, após o reparo, está incluído no T.M.O.
- Utilização de todas as ferramentas especiais necessárias ao serviço

2. Método de Computação

O tempo de Serviço está tabelado em décimos de hora para simplificar o cálculo global.

Exemplo: 0,3 = 18 Minutos

5,6 = 5 Horas e 36 Minutos

Tabela de Conversão			
Horas	Minutos	Horas	Minutos
0,1	6	0,6	36
0,2	12	0,7	42
0,3	18	0,8	48
0,4	24	0,9	54
0,5	30	1,0	60

3. Cálculo do tempo de serviço

Quando vários serviços são executados em um mesmo produto, o tempo de serviço deve ser calculado de acordo com a natureza dos serviços

a. Serviço de natureza não duplicada

São serviços sem correlação, isto é, serviços cuja execução de um não afeta o outro. O tempo de serviço será a soma de cada peça substituída.

Exemplo: Substituição do Cabeçote e Mola de Embreagem

Item de Serviço	T.M.O.
Junta do Cabeçote	0,1
Carburador	0,3

O T.M.O. para o serviço é $0,1 + 0,3 = 0,4$

b. Serviços de natureza duplicada

São serviços cuja execução de um afeta diretamente o outro. O tempo de serviços será da peça de maior tempo.

Exemplo: Substituição do Pistão e Junta do Cabeçote

Item de Serviço	T.M.O.
Junta do Cabeçote	0,1
Pistão	1,5

O T.M.O. para o serviço será 1,5

c. Serviços de natureza mista

Tipo de serviço comum no reparo de um produto.

São serviços de natureza duplicada executados simultaneamente com serviço de natureza não duplicada.

Exemplo: Substituição do Tambor Seletor Comp. Árvore de Manivelas Comp. e Junta da Carcaça do Motor.

Item de Serviço	T.M.O.
Válvula	0,5
Pistão	1,5
Cabeçote	0,1

O T.M.O. para o serviço é $(0,5 + 1,5) - 0,1 = 1,9$

O T.M.O. identificado com asterisco (*) inclui a remoção e instalação do motor.

4. Operações de natureza distinta

Ajuste, medição, limpeza

Item	Item de Serviço	T.M.O.
Ajuste	Válvula	0,3
	Carburador	0,2
	Governador	0,2
Limpeza	Carburador	0,6
	Filtro de Ar	0,2
	Vela de Ignição	0,1
Remoção e Instalação	Motor, Gerador	0,4

Todas as informações, ilustrações e especificações incluídas nesta publicação são baseadas nas informações mais recentes disponíveis sobre o produto no momento de autorizar a impressão. A MOTO HONDA DA AMAZÔNIA LTDA. se reserva o direito de alterar as características do produto a qualquer momento e sem aviso prévio, sem que por isso incorra em obrigações de qualquer espécie.

Nenhuma parte desta publicação pode ser reproduzida sem autorização por escrito.

MOTO HONDA DA AMAZÔNIA LTDA.
Depto. de Serviços Pós-Venda
Setor de Publicações Técnicas.

São Paulo, 30 de Maio de 2000.

Grupo do Motor

• O número de referência na ilustração do índice pode ser diferente do que aparece no texto.

M-1

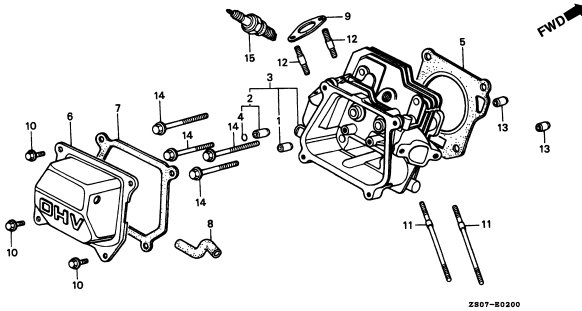

M-2

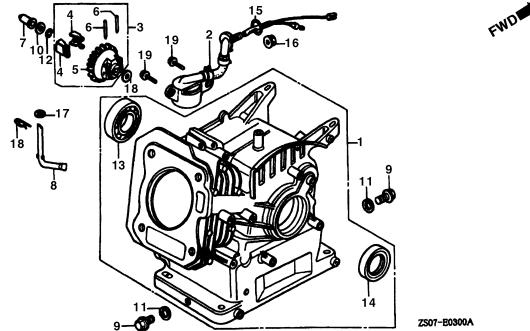

M-3

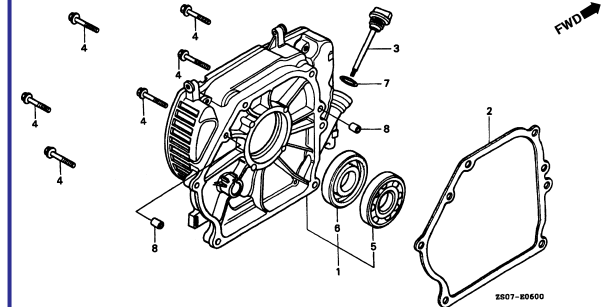

M-4

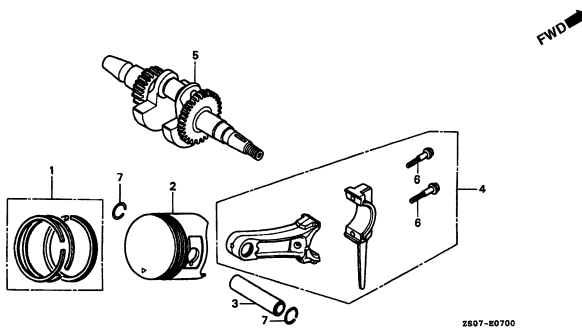

M-5

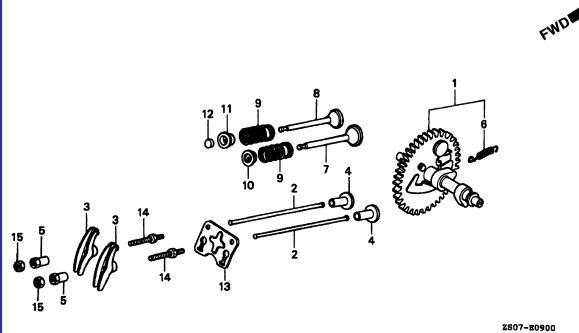

M-6

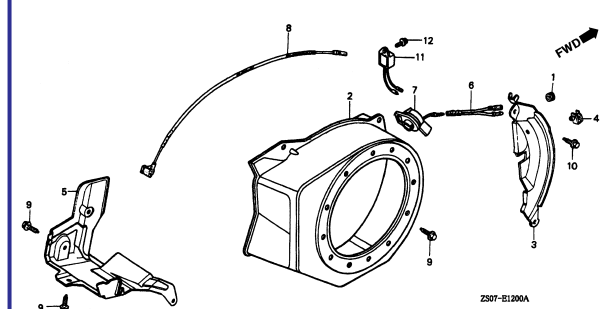

M-7

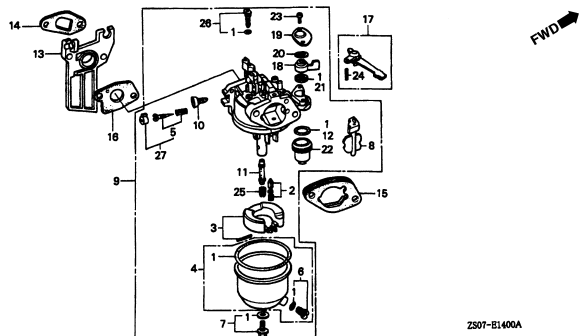

M-8

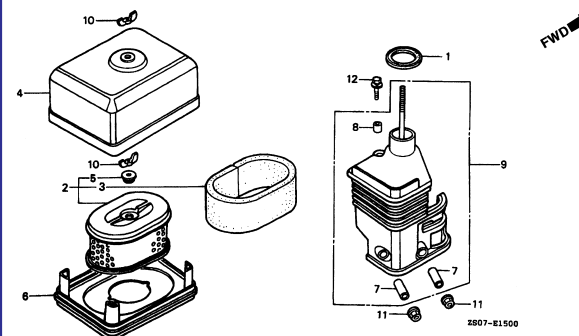

M-9

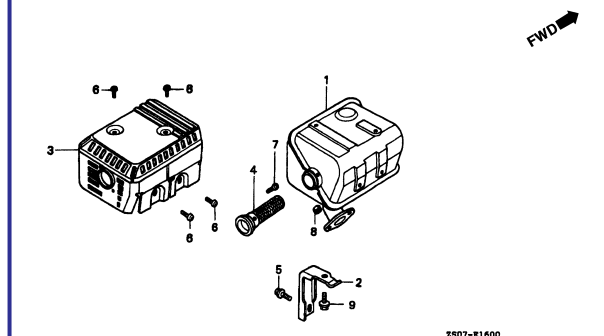

Grupo do Motor

• O número de referência na ilustração do índice pode ser diferente do que aparece no texto.

M-10	M-11	M-12
<p style="text-align: right; font-size: small;">8807-E1700</p>	<p style="text-align: right; font-size: small;">2807-E1900</p>	<p style="text-align: right; font-size: small;">2807-E2200</p>
<p>EOP-1 Jogo de Juntas</p>		

Grupo do Chassi

• O número de referência na ilustração do índice pode ser diferente do que aparece no texto.

1

C-1

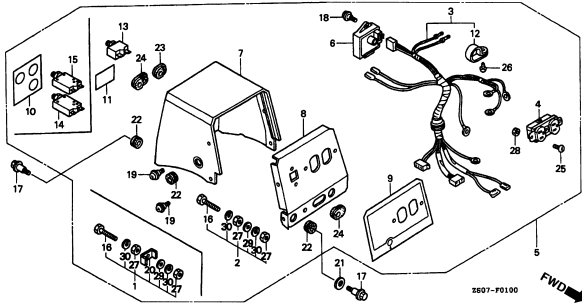

C-1.1

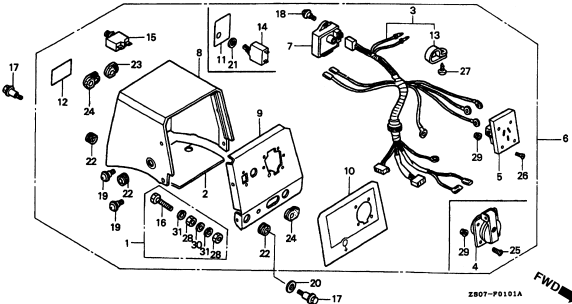

C-1.2

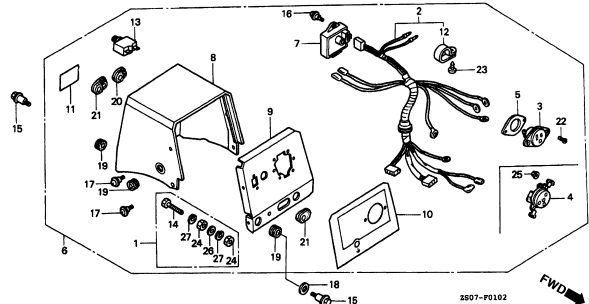

C-1.3

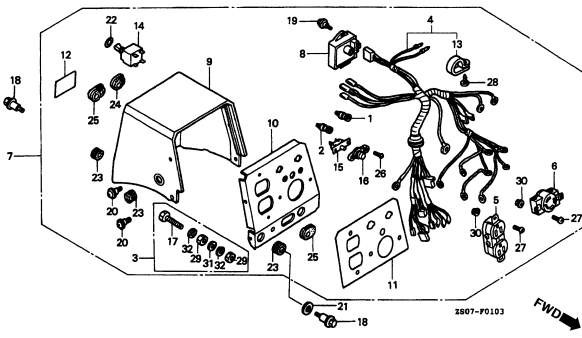

C-2

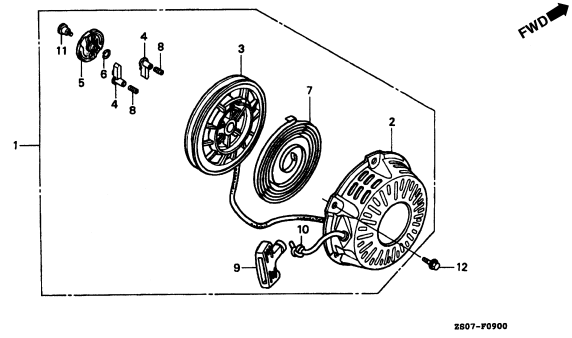

C-3

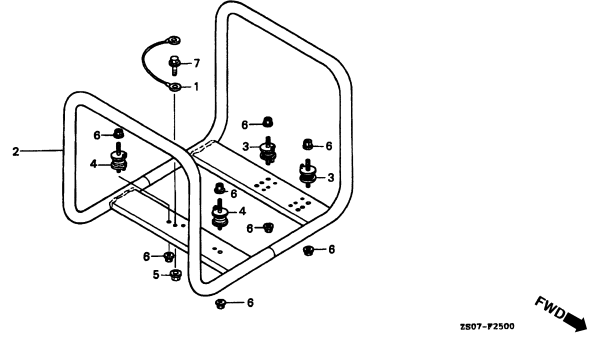

C-4

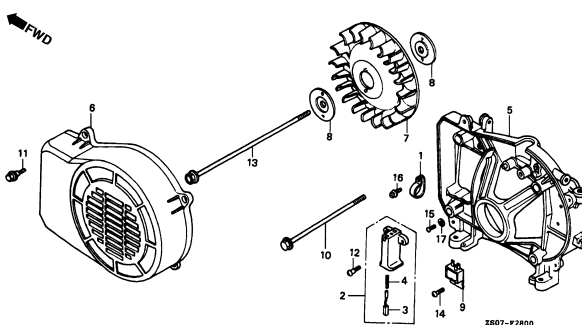

C-5

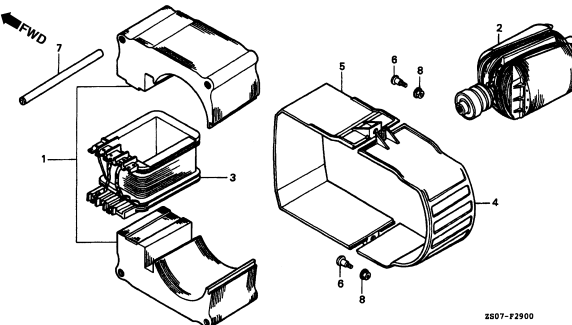

C-6

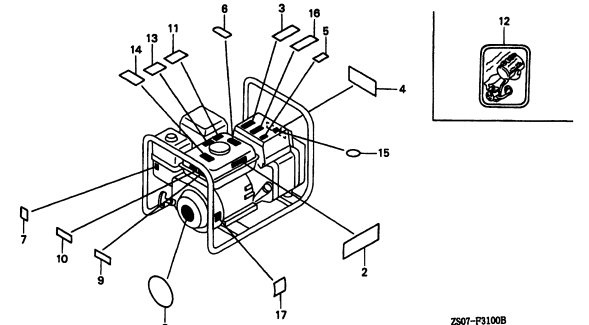

Grupo do Chassi

- O número de referência na ilustração do índice pode ser diferente do que aparece no texto.

C-7

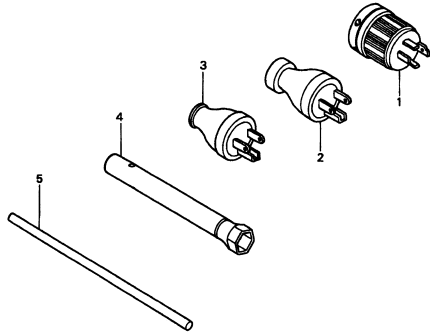

2807-F3200

1

M-1 Cabeçote

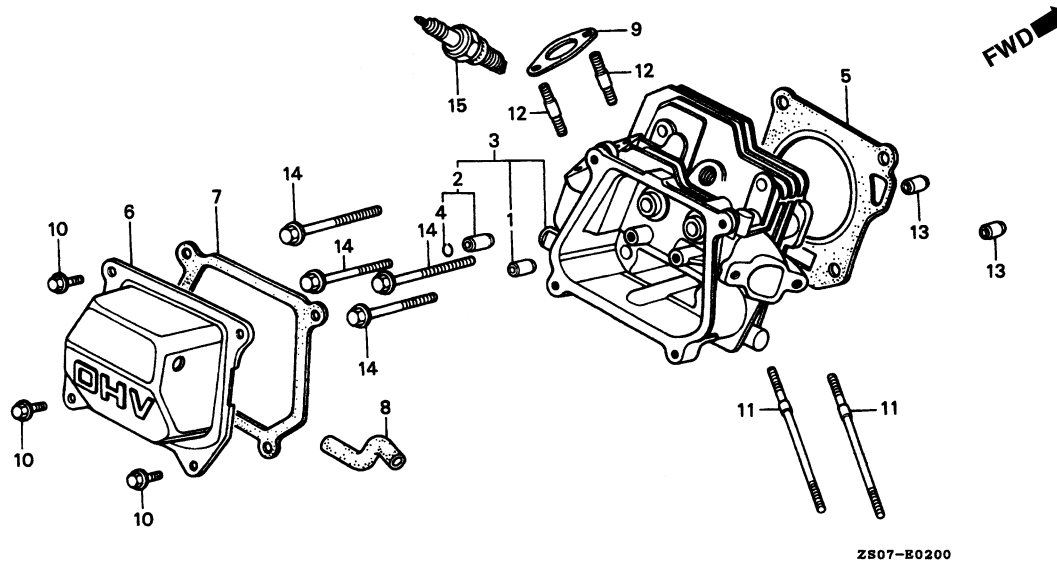

Item de serviço	T.M.O.
Guia, Válvula Escape	0,9
(Adicionar 0,2 por Unidade)	
Cabeçote Comp.	1,0
Junta, Cabeçote	0,6
Tampa Comp., Cabeçote	0,1
• Guarnição, Tampa Cabeçote	
• Tubo, Respiro	
• Vela Ignição	
Junta, Escapamento	0,2
• Prisioneiro, 6 x 112	
(Adicionar 0,1 por Unidade)	
• Prisioneiro 8 x 32	
(Adicionar 0,1 por Unidade)	

Ref. N°	N° da peça	Descrição	Qtd.					N° de série	Tipo
			EZ	EZ	EZ	EZ	EZ		
1	12204-ZE1-306	Guia, Válvula Admissão (O.S.)	(1)	(1)	(1)	(1)	(1)		
2	12205-ZE1-315	Guia, Válvula Escape (O.S.)	(1)	(1)	(1)	(1)	(1)		
3	12210-ZH7-000	Cabeçote Comp.	1	1	-	-	-		
	12210-ZH8-000	-	-	1	1	1		
4	12216-ZE5-300	Trava, Guia Válvula	1	1	1	1	1		
5	12251-ZH7-800	Junta, Cabeçote	1	1	-	-	-		
	12251-ZF1-800	-	-	1	1	1		
6	12310-ZE1-010	Tampa Comp., Cabeçote	1	1	1	1	1		
7	12391-ZE1-000	Guarnição, Tampa Cabeçote	1	1	1	1	1		
8	15721-ZH8-000	Tubo, Respiro	1	1	1	1	1		
9	18381-ZH8-800	Junta, Escapamento	1	1	1	1	1		
10	90013-883-000	Parafuso, Flange, 6 x 12 (CT200)	4	4	4	4	4		
11	90043-ZE1-020	Prisioneiro, 6 x 112	2	2	2	2	2		
12	90047-ZE1-000	Prisioneiro, 8 x 32	2	2	2	2	2		
13	94301-10160	Pino Guia, 10 x 16	2	2	2	2	2		
14	95723-08055-00	Parafuso, Flange, 8 x 55	4	4	-	-	-		
	95723-08060-00	Parafuso, Flange, 8 x 60	-	-	4	4	4		
15	98079-56846	Vela, Ignição (BPR6ES NGK)	1	1	1	1	1		
	98079-56855	Vela, Ignição (W20EPR-U DENSO)	1	1	1	1	1		

M-2 Cilindro

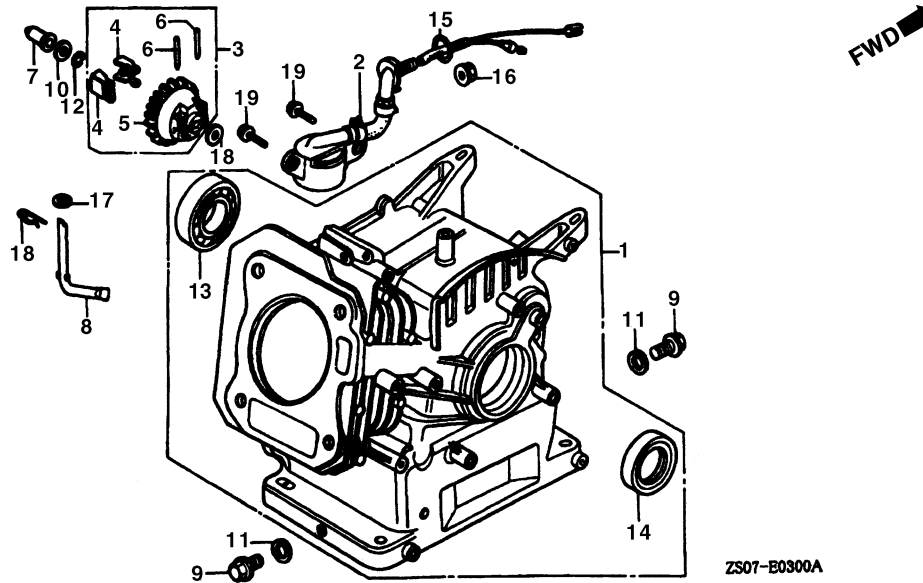

Item de serviço	T.M.O.
Cilindro Comp.....	*2,4
Interruptor Comp., Pressão Óleo.....	1,1
• Anel, Vedação, 14 mm	
Suporte, Peso Governador.....	*1,7
• Rolamento, Radial Esferas 62/22	
Deslizador, Governador.....	0,9
Eixo, Braço Governador.....	*1,6

Ref. N°	N° da peça	Descrição	Qtd.				N° de série	Tipo	
			EZ	EZ	EZ	EZ			
1	12000-ZF1-812	Cilindro Comp. (Alerta Óleo).....	-	-	1	1	1	~ 4067884	C, L, LS, M, R, S, U
	12000-ZH7-405	Cilindro Comp. (810).....	1	1	-	-	-
	12000-ZH8-406	Cilindro Comp. (811).....	-	-	1	1	1	4067885 ~	C, L, LS, M, R, S, U
			1	-	-	-	-	G
2	15510-ZE1-013	Interruptor Comp., Pressão Óleo.....	1	1	-	-	-	~ 2867760
			-	-	1	1	1	~ 4367320	C, L, LS, M, R, S, U
	15510-ZE1-023	1	1	-	-	-	2867761 ~	M, U
			-	1	-	-	-	2867761 ~	L, LS, R, S
			-	-	1	1	1	4367321 ~	C, L, LS, M, R, S, U
			-	-	1	-	-	~ 5640312	G
	15510-ZE1-033	-	1	-	-	-	3327461 ~	L, LS, R, S
			-	-	1	1	1	5640313 ~
3	16510-ZE1-000	Governador Comp.....	1	1	1	1	1
4	16511-ZE1-000	Peso, Governador.....	2	2	2	2	2
5	16512-ZE1-000	Suporte, Peso Governador.....	1	1	1	1	1
6	16513-ZE1-000	Pino, Peso Governador.....	2	2	2	2	2
7	16531-ZE1-000	Deslizador, Governador.....	1	1	1	1	1
8	16541-ZE1-000	Eixo, Braço Governador.....	1	1	1	1	1
9	90131-ZE1-000	Parafuso, Plugue Drenagem.....	2	2	2	2	2
10	90451-ZE1-000	Arruela, Encosto, 6 mm.....	1	1	1	1	1
11	90601-ZE1-000	Arruela, Plugue Drenagem, 10,2 mm.....	2	2	2	2	2

M-2 Cilindro

Ref. Nº	Nº da peça	Descrição	Qtd.					Nº de série	Tipo
			EZ	EZ	EZ	EZ	EZ		
12	90602-ZE1-000	Presilha, Suporte Governador.....	1	1	1	1	1
13	91001-878-003	Rolamento Radial Esferas, 62/22.....	1	1	-	-	-
	91001-ZF1-003	Rolamento Radial Esferas (6205TMB) (NTN)...	-	-	1	1	1
	91001-ZF1-004	Rolamento Radial Esferas (6205SH) (KOYO) ..	-	-	1	1	1
14	91203-ZE0-003	Retentor, Óleo, 22 x 41 x 6.....	1	1	-	-	-
	91202-883-005	Retentor, Óleo, 25 x 41 x 6.....	-	-	1	1	1
15	91353-671-004	Anel, Vedação, 14 mm (NOK).....	1	1	1	1	1
16	94050-10000	Porca, Flange, 10 mm.....	1	1	1	1	1
17	94101-06800	Arruela, Lisa, 6 mm.....	2	2	2	2	2
18	94251-08000	Pino Trava, 8 mm.....	1	1	1	1	1
19	95701-06012-00	Parafuso, Flange, 6 x 12.....	2	2	2	2	2

M-3 Tampa Carcaça

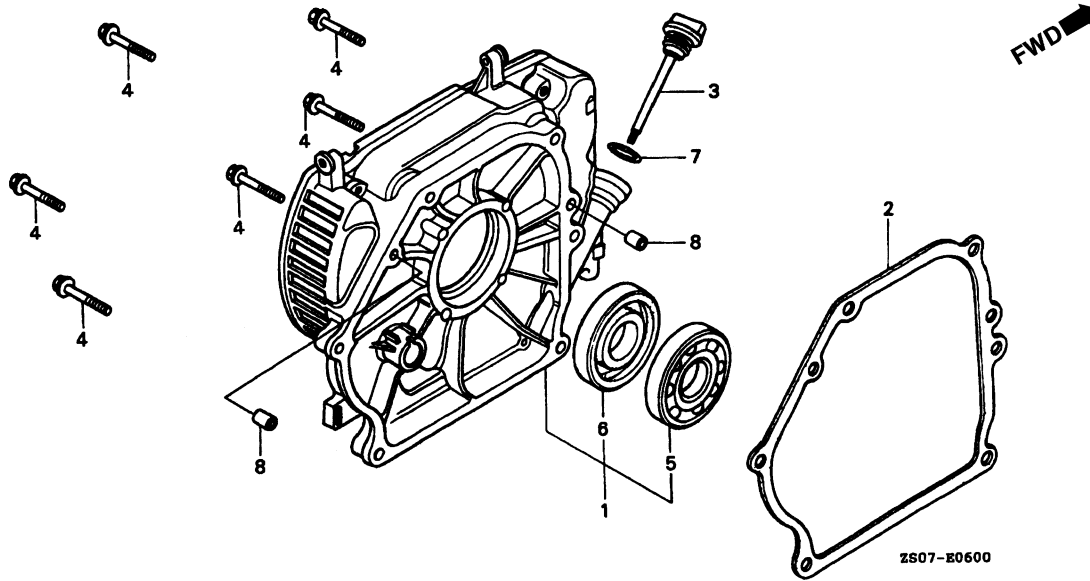

Item de serviço	T.M.O.
Tampa Comp., Carcaça	0,8
• Guarnição, Tampa Carcaça	
• Retentor, Óleo 25 x 41 x 6	
• Rolamento Radial Esferas, 6205	0,9

Ref. N°	N° da peça	Descrição	Qtd.					N° de série	Tipo
			EZ	EZ	EZ	EZ	EZ		
1	11300-ZB0-020	Tampa, Carcaça	1	1	-	-	-
	11300-ZB2-030	-	-	1	1	1
2	11381-ZB0-800	Guarnição, Tampa Carcaça	1	1	-	-	-
	11381-ZB2-800	-	-	1	1	1
3	15620-ZB2-000	Medidor, Nivel Óleo.....	1	1	1	1	1
4	90015-883-000	Parafuso, Flange, 6 x 28.....	7	7	-	-	-
	95701-08032-00	Parafuso, Flange, 8 x 32.....	-	-	6	6	6
5	91001-878-003	Rolamento Radial Esferas, 62/22	1	1	-	-	-
	96100-62050-00	Rolamento Radial Esferas, 6205	-	-	1	1	1
6	91202-ZE6-003	Retentor, Óleo, 22 x 35 x 6.....	1	1	-	-	-
	91202-883-005	Retentor, Óleo, 25 x 41 x 6.....	-	-	1	1	1
7	91303-800-000	Anel, Vedação, 16 mm.....	1	1	1	1	1
8	94301-08140	Pino, Guia, 8 x 14	2	2	2	2	2

M-4 Árvore de Manivelas • Pistão

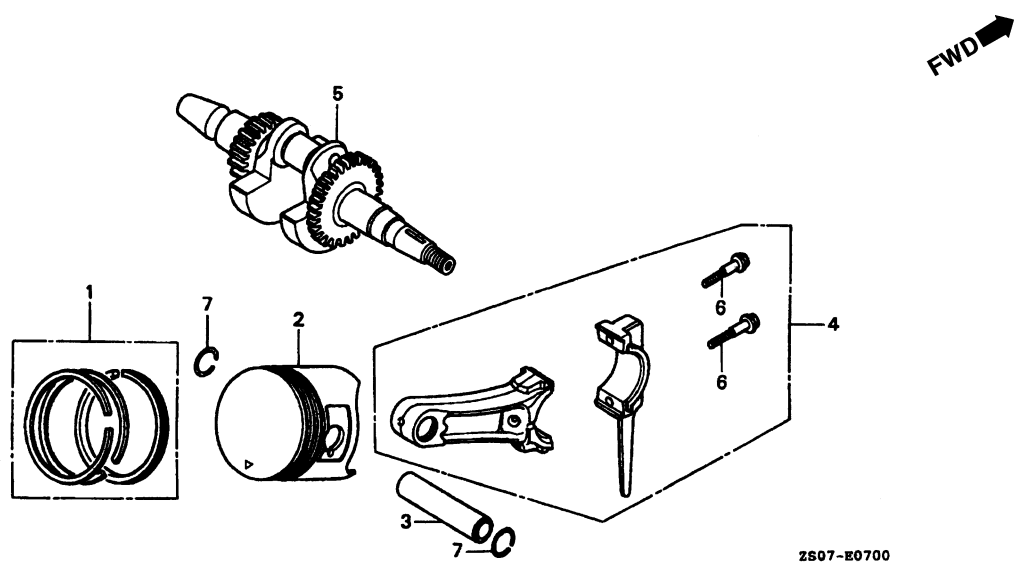

Item de serviço	T.M.O.
Pistão	*1,8
• Anéis Pistão, Jogo	
Biela Comp	*1,7
• Árvore Manivelas Comp.	

Ref. N°	N° da peça	Descrição	Qtd.					N° de série	Tipo
			EZ	EZ	EZ	EZ	EZ		
1	13010-ZE6-013	Anéis Pistão, Jogo (STD).....	1	1	-	-	-		
	13010-ZE6-014	1	1	-	-	-		
	13011-ZE6-013	Anéis Pistão, Jogo (0,25)	(1)	(1)	-	-	-		
	13011-ZE6-014	(1)	(1)	-	-	-		
	13012-ZE6-013	Anéis Pistão, Jogo (0,50)	(1)	(1)	-	-	-		
	13012-ZE6-014	(1)	(1)	-	-	-		
	13013-ZE6-013	Anéis Pistão, Jogo (0,75)	(1)	(1)	-	-	-		
	13013-ZE6-014	(1)	(1)	-	-	-		
	13010-ZF1-023	Anéis Pistão, Jogo (STD).....	-	-	1	1	1	~ 4733210	
	13010-ZF1-024	-	-	1	1	1	~ 4733210	
	13011-ZF1-023	Anéis Pistão, Jogo (0,25)	-	-	(1)	(1)	(1)	~ 4733210	
	13011-ZF1-024	-	-	(1)	(1)	(1)	~ 4733210	
	13012-ZF1-023	Anéis Pistão, Jogo (0,50)	-	-	(1)	(1)	(1)	~ 4733210	
	13012-ZF1-024	-	-	(1)	(1)	(1)	~ 4733210	
	13013-ZF1-023	Anéis Pistão, Jogo (0,75)	-	-	(1)	(1)	(1)	~ 4733210	
	13013-ZF1-024	-	-	(1)	(1)	(1)	~ 4733210	
	13010-ZH8-941	Anéis Pistão, Jogo (STD).....	-	-	1	1	1	4733211 ~	
	13010-ZH8-942	-	-	1	1	1	4733211 ~	
	13011-ZH8-941	Anéis Pistão, Jogo (0,25)	-	-	(1)	(1)	(1)	4733211 ~	
	13011-ZH8-942	-	-	(1)	(1)	(1)	4733211 ~	
	13012-ZH8-941	Anéis Pistão, Jogo (0,50)	-	-	(1)	(1)	(1)	4733211 ~	

M-4 Árvore de Manivelas • Pistão

Ref. N°	N° da peça	Descrição	Qtd.				N° de série	Tipo
			EZ	EZ	EZ	EZ		
(1)	13012-ZH8-942	Anéis Pistão, Jogo (0,50)	-	-	(1)	(1) ~ 4733211
	13013-ZH8-941	Anéis Pistão, Jogo (0,75)	-	-	(1)	(1) ~ 4733211
	13013-ZH8-942	-	-	(1)	(1) ~ 4733211
2	13101-ZH7-000	Pistão (STD).....	1	1	-	-
	13102-ZH7-000	Pistão (0,25)	(1)	(1)	-	-
	13103-ZH7-000	Pistão (0,50)	(1)	(1)	-	-
	13104-ZH7-000	Pistão (0,75)	(1)	(1)	-	-
	13101-ZH8-000	Pistão (STD).....	-	-	1	1	1
	13102-ZH8-000	Pistão (0,25)	-	-	(1)	(1)	(1)
	13103-ZH8-000	Pistão (0,50)	-	-	(1)	(1)	(1)
	13104-ZH8-000	Pistão (0,75)	-	-	(1)	(1)	(1)
3	13111-ZE0-000	Pino, Pistão	1	1	-	-
	13111-ZE1-000	1	1	1	-	-
4	13200-ZE0-000	Biela, Jogo.....	1	1	-	-
	13200-ZE1-010	Biela, Jogo (STD)	-	-	1	1	1
5	13310-ZB0-000	Árvore Manivelas Comp	1	1	-	-
	13310-ZB2-000	-	-	1	1	1
6	90001-ZE1-000	Parafuso, Biela	2	2	2	2	2
7	90551-ZE0-000	Trava, Pino Pistão, 13 mm.....	2	2	-	-
	90551-ZE1-000	Trava, Pino Pistão, 18 mm.....	-	-	2	2	2

M-5 Árvore Comando

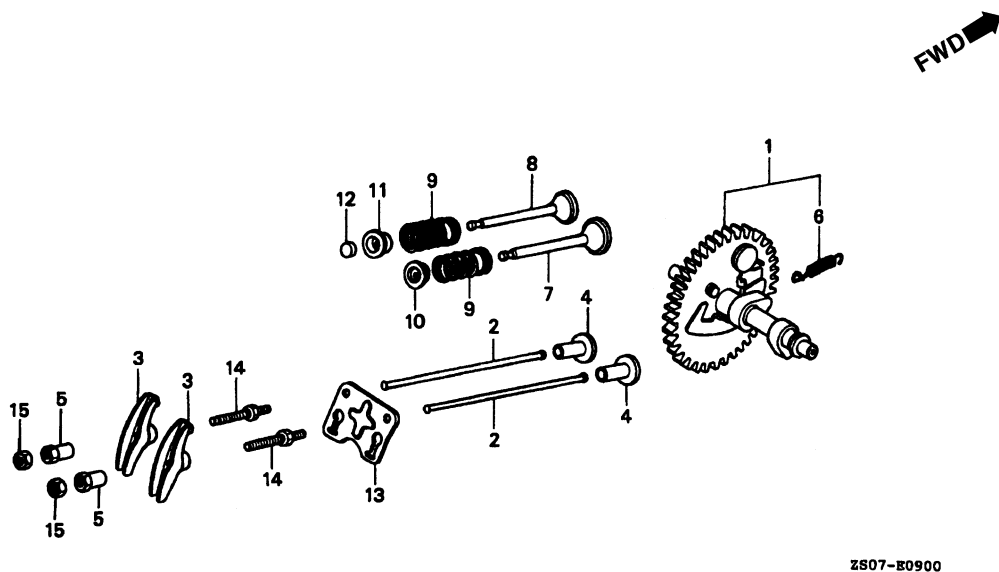

Item de serviço	T.M.O.
Árvore, Comando Comp	1,0
• Tucho, Válvula	
• Válvula, Admissão (Adicionar 0,1 por Unidade)	
Vareta, Válvulas	0,2
• Braço, Oscilante (Adicionar 0,1 por Unidade)	
• Rotor, Válvula	

Ref. N°	N° da peça	Descrição	Qtd.					N° de série	Tipo
			EZ	EZ	EZ	EZ	EZ		
1	14100-ZE0-812	Árvore, Comando Comp	1	1	-	-			
	14100-ZE1-812	-	-	1	1			
2	14410-ZE0-010	Vareta, Válvula.....	2	2	-	-			
	14410-ZE1-010	-	-	2	2			
3	14431-ZE1-000	Braço, Oscilante.....	2	2	2	2			
4	14441-ZE1-000	Tucho, Válvula	2	2	-	-	~ 2828018		
		-	-	2	2	~ 4252173	C, L, LS, M, R, S, U	
	14441-ZE1-010	2	2	-	-	2828019	~	
		-	-	2	2	4252174	~	
		2	-	-	-		G	
5	14451-ZE1-013	Parafuso, Ajuste Válvulas	2	2	2	2			
6	14568-ZE1-000	Mola, Retorno Peso	1	1	1	1			
7	14711-ZF0-000	Válvula, Admissão.....	1	1	-	-			
	14711-ZF1-000	-	-	1	1			
8	14721-ZF0-000	Válvula, Escape.....	1	1	-	-			
	14721-ZF1-000	-	-	1	1			
9	14751-ZF1-000	Mola, Válvula	2	2	2	2			
10	14771-ZE1-000	Assento, Mola Válvula Admissão	1	1	1	1			
11	14773-ZE1-000	Assento, Mola Válvula Escape	1	1	1	1			
12	14781-ZE1-000	Rotor Válvula	1	1	1	1			

M-5 Árvore Comando

Ref. Nº	Nº da peça	Descrição	Qtd.					Nº de série			Tipo
			EZ	EZ	EZ	EZ	EZ				
13	14791-ZE0-010	Placa, Vareta Válvulas	1	1	-	-	-
	14791-ZE1-010	-	-	1	1	1
14	90012-ZE0-010	Parafuso Braço Oscilante (5 mm)	2	2	2	2	2
15	90206-ZE1-000	Porca, Ajuste Válvulas	2	2	2	2	2

M-6 Ventoinha

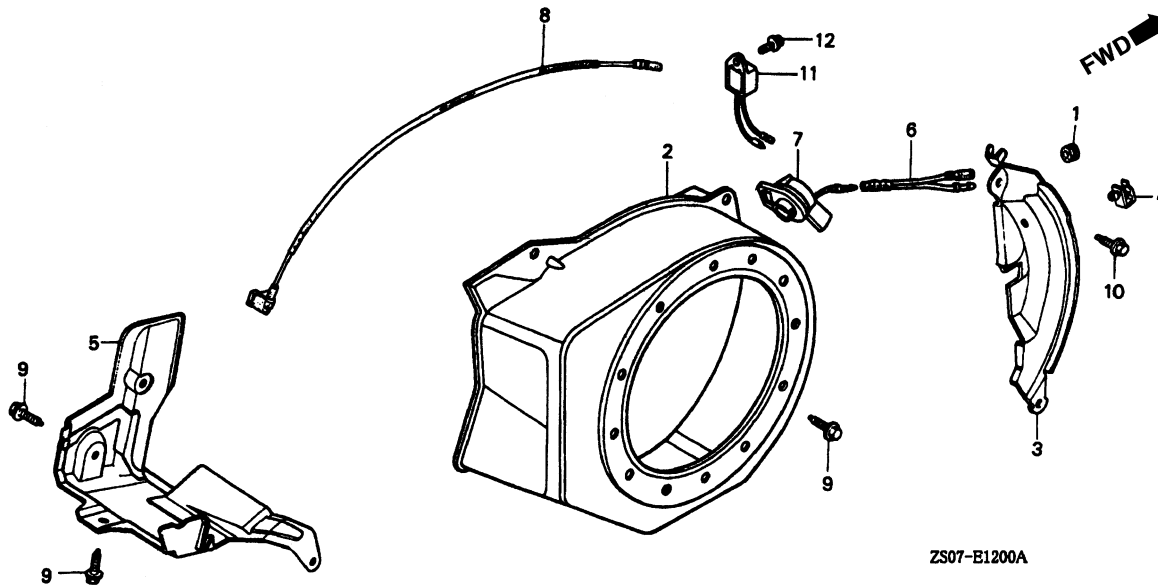

Item de serviço	T.M.O.
Tampa Comp., Ventoinha	0,2
• Suporte Comp.	
• Interruptor Comp., Parada Motor	
Placa, Lateral	0,3
Sub Fiação	0,1
• Unidade, Alerta Óleo	

Ref. N°	N° da peça	Descrição	Qtd.					N° de série	Tipo
			EZ	EZ	EZ	EZ	EZ		
1	11347-371-300	Bucha, Tampa	1	1	-	-	-	-	-
2	19610-ZB0-601ZC	Tampa Comp., Ventoinha *NH-1* Preto	1	1	-	-	-	-	-
	19610-ZB2-601ZC	*NH-1* Preto	-	-	1	1	1	-	-
3	19612-ZH7-830	Placa Lateral (Alerta & Lâmpada)	1	1	-	-	~ 3084882	-	-
	19612-ZH8-830	-	1	1	1	-	~ 4795905	-
	19612-ZH7-820	Placa Lateral (Lâmpada)	1	1	-	-	3084883	~	M, U
	19612-ZH8-820	-	1	-	-	3084883	~ 3182937	L, LS, R, S
	19612-ZH8-820	-	1	1	1	-	4795906 ~ 5066322	-
	19612-ZH7-821	Placa Lateral	-	1	-	-	3182938	~ 3257376	L, LS, R, S
	19612-ZH8-821	Placa Lateral (Lâmpada)	-	-	1	1	5066323	~ 5372718	-
	19611-ZH7-820	Placa lateral Comp. (Alerta & Lâmpada)	-	1	-	-	3257377	~	L, LS, R, S
	19611-ZH8-820	-	1	1	1	-	5372719	-
4	19613-ZE1-000	Presilha, Fiação	1	1	-	-	-	~ 2867760	-
	90601-ZH7-013	Presilha, Fiação	1	1	-	-	-	~ 4367320	C, L, LS, M, R, S, U
		-	1	1	1	-	2867761	~
		-	-	1	1	4367321	~	C, L, LS, M, R, S, U
		-	1	-	-	-	-	G
5	19631-ZB0-600	Suporte Comp	1	1	-	-	-	-	-
	19631-ZB2-600	-	-	1	1	1	-	-
6	32197-ZH8-003	Sub Fiação	1	1	-	-	-	~ 2867760	-
		-	1	1	1	-	~ 4367320	C, L, LS, M, R, S, U

M-6 Ventoinha

Ref. N°	N° da peça	Descrição	Qtd.				N° de série	Tipo
			EZ	EZ	EZ	EZ		
7	36100-ZH8-W41	Interruptor Comp., Parada Motor	1	1	-	-	~ 2867760	M, R, U
			-	-	1	1	~ 4367620	M, R, U
	36100-ZE1-015	-	1	-	-	~ 2867760	L, LS, S
			-	-	1	-	~ 4368640	C, L, LS, S
	36100-ZH7-W41	Interruptor Comp., Parada Motor	1	1	-	-	2867761 ~	M, R, U
			-	-	1	1	4367621 ~	M, R, U
			-	-	-	1	G
	36100-ZH7-003	-	1	-	-	2867761 ~	L, LS, S
			-	1	-	1	4368641 ~	C, L, LS, S
8	36101-ZE1-010	Fiação, Interruptor Parada (370 mm)	1	1	1	1
9	90013-883-000	Parafuso, Flange, 6 x 12 (CT200).....	7	7	7	7
10	90022-888-010	Parafuso, Flange, 6 x 20 (CT200).....	1	1	1	1
11	34150-ZH7-003	Unidade, Alerta Óleo.....	-	1	-	-	3257377 ~	L, LS, R, S
			-	1	1	1	5372719 ~
12	95701-06008-00	Parafuso, Flange, 6 x 8.....	-	1	-	-	3257377 ~	L, LS, R, S
			-	-	1	1	5372719 ~

2

M-7 Carburador

ZS07-B1400A

Item de serviço	T.M.O.
Juntas, Jogo.....	0,3
• Válvula, Cuba Comp.	
• Cuba, Bóia	
• Gicleur, Principal	
Carburador Comp.....	0,2
• Guarnição, Copo Filtro Combustível	
• Coletor Carburador	
• Guarnição, Coletor	
• Guarnição, Carburador	
• Alavanca, Comp., Afogador	
• Guarnição, Registro Combustível	
• Parafuso, Jogo	

Ref. N°	N° da peça	Descrição	Qtd.					N° de série	Tipo
			EZ	EZ	EZ	EZ	EZ		
			12001	1400	1800	2200	2500		
1	16010-ZE1-812	Juntas, Jogo.....	1	1	1	1	1		
2	16011-ZE0-005	Válvula Comp., Cuba	1	1	1	1	1		
3	16013-ZE0-005	Bóia, Jogo	1	1	1	1	1		
4	16015-ZE1-811	Cuba, Bóia Comp.....	1	1	-	-	-	BE12D A	
			1	1	1	-	-	BE06K A	C, L, LS, M, R, S, U
	16015-ZE0-831	1	1	-	-	-	BE12D B	
			-	-	1	1	1	BE06K B	C, L, LS, M, R, S, U
			-	-	-	1	-	G	
5	16016-ZE0-005	Parafuso, Jogo	1	1	-	-	-		M, U
			-	1	-	-	-	BE12D B	L, LS, R, S
			-	-	1	1	1	BE06K B	
6	16024-ZE1-811	Parafuso Dreno, Jogo.....	1	1	1	1	1		
7	16028-ZE0-005	Parafuso, Jogo	1	1	1	1	1		
8	16044-ZE0-005	Afogador, Jogo.....	-	1	-	-	-	BE60J B	L, LS, R, S
			-	-	1	1	1		
	16100-ZH7-000	Carburador Comp. (BE120 A).....	1	1	-	-	-	~ 2736520	
	16100-ZH7-D01	Carburador Comp. (BE12D B).....	1	1	-	-	-	2736521 ~	M, U
			-	1	-	-	-	2736521 ~	3491424
			-	-	1	1	1		4007365
	16100-ZH8-D00	Carburador Comp. (BE06K A)	-	-	1	1	1	~ 4007365	C, L, LS, M, R, S, U
	16100-ZH8-D01	Carburador Comp. (BE06K B)	-	-	1	1	1	~ 6276049	C, L, LS, M, R, S, U
			-	-	-	1	-	~ 6276049	G

24

01.12.00

M-7 Carburador

Ref. N°	N° da peça	Descrição	Qtd.				N° de série	Tipo
			EZ	EZ	EZ	EZ		
(9)	16100-ZH7-D61	Carburador Comp. (BE60J E)	-	1	-	-	3491425 ~	L, LS, R, S
	16100-ZH8-E91	Carburador Comp. (BE65E B).....	-	-	1	1	6276050 ~
10	16124-ZE0-005	Parafuso, Limitador Acelerador.....	1	1	1	1
11	16166-ZH7-820	Pulverizador, Principal.....	1	1	-	-
	16166-ZH8-810	-	-	1	1	BE06K B
	16166-ZHB-E90	-	-	1	1	BE65E B
12	16173-001-004	Guarnição, Copo Filtro Combustível	1	1	1	1
13	16211-ZE0-000	Coletor, Carburador	1	1	-	-
	16211-ZE1-000	-	-	1	1
14	16212-ZH7-800	Guarnição, Coletor	1	1	-	-
	16212-ZH8-800	-	-	1	1
15	16220-ZE1-020	Espaçador Comp., Carburador.....	1	1	1	1
16	16221-ZH8-801	Guarnição, Carburador	1	1	1	1
17	16610-ZE1-000	Alavanca Comp., Afogador (STD).....	1	1	1	1
18	16953-ZE1-812	Alavanca, Registro	1	1	1	1
19	16954-ZE1-812	Placa Fixação, Alavanca	1	1	1	1
20	16956-ZE1-811	Mola, Alavanca Registro	1	1	1	1
21	16957-ZE1-812	Guarnição, Registro Combustível	1	1	1	1
22	16967-ZE0-811	Copo, Filtro Combustível.....	1	1	1	1
23	93500-03008-1G	Parafuso, Phillips, 3 x 8	2	2	-	-	BE12D A
			-	-	2	2	BE06K A	C, L, LS, M, R, S, U
	93500-03006-1H	Parafuso, Phillips, 3 x 6	2	2	-	-	BE12D B
			-	-	2	2	BE06K B	C, L, LS, M, R, S, U
			-	-	2	-	G
24	94305-20122	Pino, Pressão, 2 x 12.....	1	1	1	1
25	99101-ZH8-0550	Gicleur, Principal, # 55.....	(1)	(1)	-	-
	99101-ZH8-0580	Gicleur, Principal, # 58.....	(1)	(1)	-	-
	99101-ZH8-0600	Gicleur, Principal, # 60.....	1	1	-	-
	99101-ZH8-0650	Gicleur, Principal, # 65.....	-	-	(1)	(1)
	99101-ZH8-0680	Gicleur, Principal, # 68.....	-	-	(1)	(1)
	99101-ZH8-0700	Gicleur, Principal, # 70.....	-	-	1	1
26	99204-ZE0-0380	Gicleur, Marcha Lenta, # 38.....	-	-	1	1	BE06K B
	99204-ZE0-0350	Gicleur, Marcha Lenta, # 35.....	1	1	-	-
			-	-	1	1	BE65E B
27	16016-ZH7-W01	Parafuso, Jogo	-	1	-	-	BE60J B	L, LS, R, S
			-	-	1	1	BE65E B

M-8 Filtro de Ar

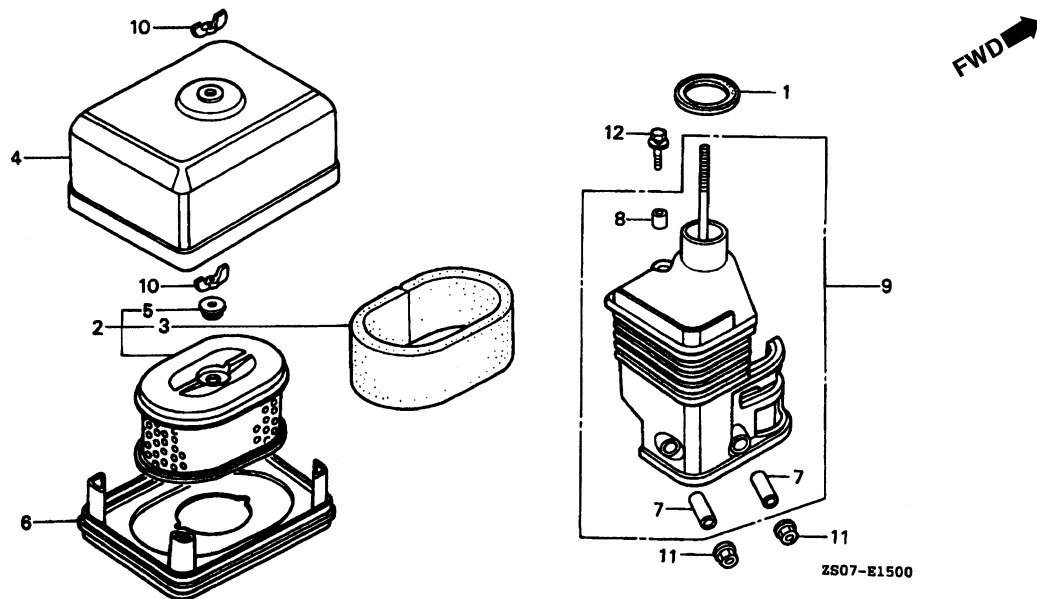

Item de serviço	T.M.O.
Elemento, Filtro de Ar.....	0,1
• Filtro, Externo	
• Silenciador	
• Carcaça Comp., Filtro de Ar	

Ref. N°	N° da peça	Descrição	Qtd.					N° de série	Tipo
			EZ	EZ	EZ	EZ	EZ		
1	16271-ZE1-000	Guarnição, Carcaça	1	1	1	1	1		
2	17210-ZE0-822	Elemento Filtro de Ar (Duplo)	1	1	-	-			
3	17218-ZE1-822	Filtro Externo.....	-	-	1	1	1		
4	17218-ZE0-821	1	1	-	-			
5	17230-ZE0-820	Tampa, Filtro Ar (Duplo).....	1	1	-	-			
6	17230-ZE1-820	-	-	1	1	1		
7	17232-891-000	Coxim, Filtro Ar	1	1	1	1	1		
8	17235-ZE1-831	Silenciador.....	1	1	1	1	1		
9	17238-ZE0-010	Bucha, Filtro de Ar.....	2	2	-	-			
10	17238-ZE7-010	-	-	2	2	2		
11	17239-ZE1-000	Bucha B, Filtro de Ar	1	1	1	1	1		
12	17410-ZE0-030	Carcaça, Filtro Ar	1	1	-	-			
	17410-ZE1-020	-	-	1	1	1		
	90325-044-000	Porca, Fixação.....	2	2	2	2	2		
	94050-06000	Porca, Flange, 6 mm	2	2	2	2	2		
	95701-06020-00	Parafuso, Flange, 6 x 20.....	1	1	1	1	1		

M-9 Escapamento

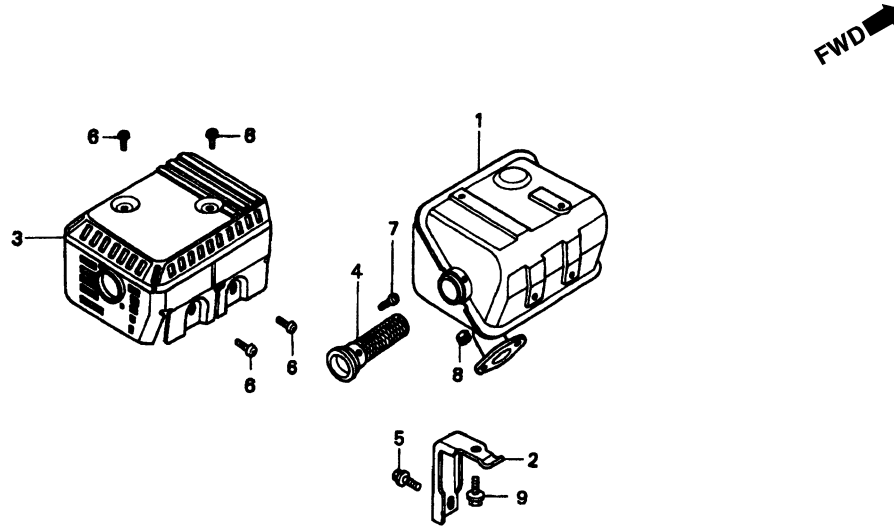

ZS07-E1600

Item de serviço	T.M.O.
Escapamento Comp	0,2
<ul style="list-style-type: none"> • Protetor, Escapamento • Detentor, Fagulhas 	

Ref. N°	N° da peça	Descrição	Qtd.					N° de série	Tipo
			EZ	EZ	EZ	EZ	EZ		
1	18310-ZE1-821	Escapamento Comp. (Silencioso).....	1	1	1	1	1
2	18315-ZE1-000	Suporte, Escapamento.....	1	1	1	1	1
3	18320-ZF1-H51	Protetor Escapamento (Silencioso).....	1	1	1	1	1
4	18355-ZE1-810	Detentor, Fagulhas (Silencioso).....	1	1	1	1	1
5	90016-ZE1-000	Parafuso, Flange, 6 x 13.....	1	1	1	1	1
6	90050-ZE1-000	Parafuso, Fixação, 5 x 8.....	4	4	4	4	4
7	90055-ZE1-000	Parafuso, Fixação, 4 x 6.....	1	1	1	1	1
8	94001-08000-0S	Porca Sextavada, 8 mm.....	2	2	2	2	2
9	95701-06012-00	Parafuso Flange, 6 x 12.....	1	1	1	1	1

M-10 Tanque Combustível

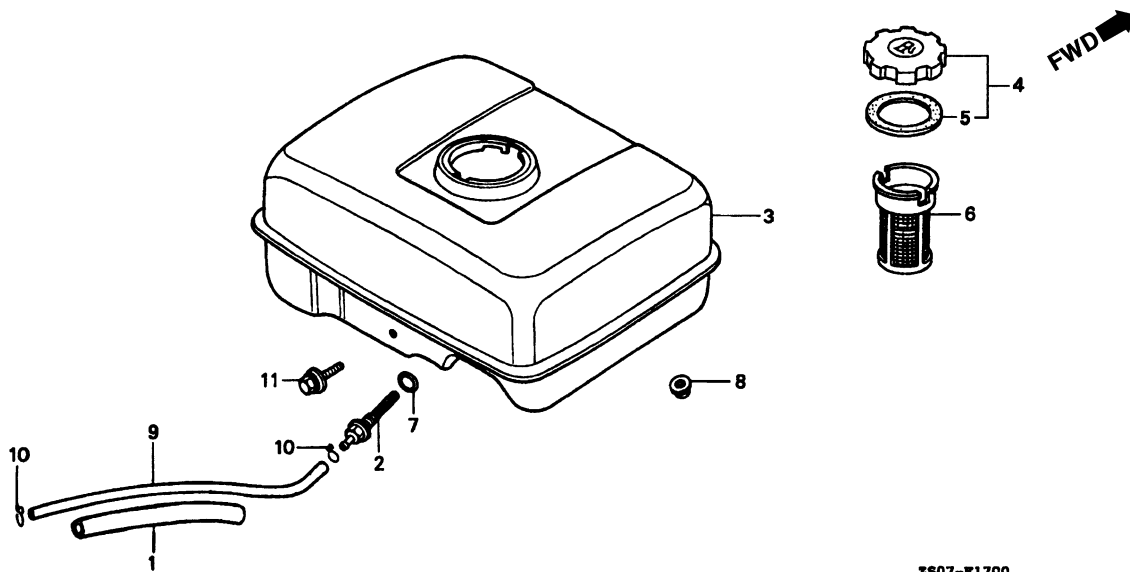

Item de serviço	T.M.O.
Junção, Tanque Combustível	0,2
• Tanque Comp., Combustível	
• Anel, Vedação 14 mm	
• Tubo, Combustível, 4,5 x 140	
Filtro Combustível	0,1

Ref. N°	N° da peça	Descrição	Qtd.					N° de série	Tipo
			EZ	EZ	EZ	EZ	EZ		
1	16854-ZH8-000	Coxim (107 mm)	1	1	1	1	1
2	16955-ZE1-000	Junção, Tanque Combustível	1	1	1	1	1
3	17510-ZE0-020ZB	Tanque Comp., Combustível							
		*R-8*Vermelho Bright	1	1	-	-			
	17510-ZE1-020ZB	*R-8* Vermelho Bright	-	1	1	1	-		
4	17620-ZH7-013	Tampa, Tanque Combustível	1	1	-	-		~ 3053130	
			-	-	1	1	1	~ 4705772	
	17620-ZH7-023	1	1	-	-		3053131	~
			-	-	1	1	1	4705773	~
5	17631-ZH7-003	Guarnição, Tampa Tanque Combustível	1	1	1	1	1
6	17672-ZE2-W01	Filtro, Combustível	1	1	1	1	1
7	91353-671-004	Anel, Vedação, 14 mm (NOK)	1	1	1	1	1
8	94050-06000	Porca, Flange, 6 mm	2	2	2	2	2
9	95001-45140-40	Tubo, Combustível, 4,5 x 140							
		(95001-45001-60M)	1	1	1	1	1
10	95002-02080	Presilha, Tubo (B8)	2	2	2	2	2
11	95701-06025-00	Parafuso, Flange, 6 x 25	1	1	1	1	1

M-11 Gerador

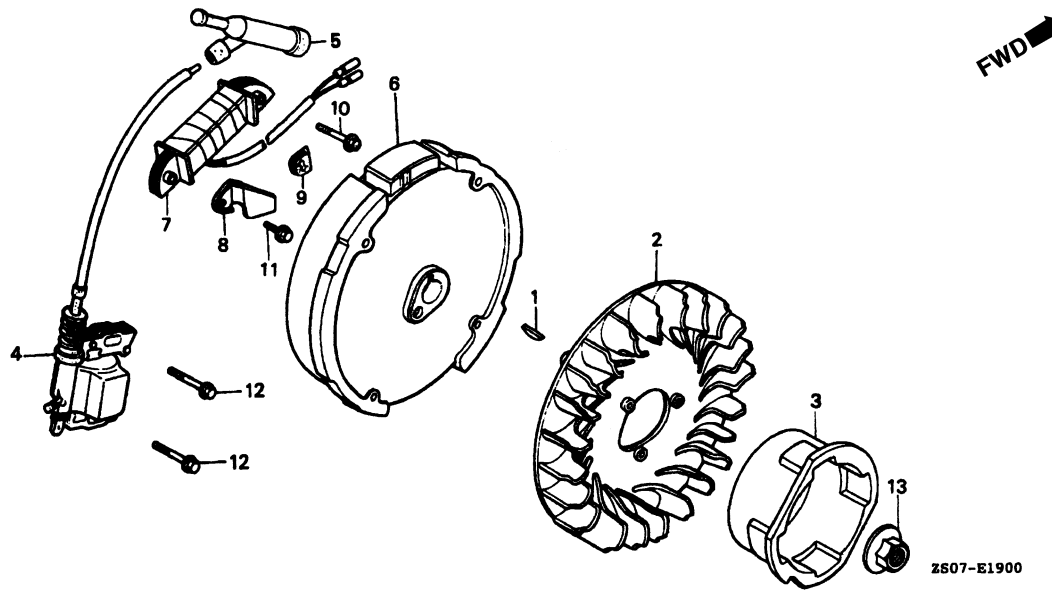

Item de serviço	T.M.O.
Ventoinha Comp	0,2
• Polia, Partida	0,3
• Bobina, Ignição	0,3
• Gerador Comp.	
• Bobina, Retorno	
Supressor, Ruídos	0,1

2

Ref. N°	N° da peça	Descrição	Qtd.					N° de série	Tipo
			EZ	EZ	EZ	EZ	EZ		
1	13331-357-000	Chaveta Especial Woodruff, 25 x 18	1	1	1	1	1
2	19511-ZE0-000	Ventoinha, Comp.	1	1	-	-	-
	19511-ZE1-000	-	-	1	1	1
3	28451-ZH8-003	Polia, Partida	1	1	1	1	1
4	30500-ZE1-033	Bobina, Ignição	1	1	1	1	1
5	30700-ZE1-013	Supressor Ruídos (NICHIBA Y-EZ RTFM256)	1	1	1	1	1
6	31100-ZE0-811	Gerador Comp. (Lâmpada)	1	1	-	-	-
	31100-ZE1-811	-	-	1	1	1
7	31510-ZB2-801	Bobina Comp., Retorno	1	1	1	1	1	G, L, LS, M, R, S, U
	31510-ZB2-841	-	-	1	-	1	C
8	31511-ZE1-000	Presilha, Fiação	1	1	1	1	1
9	31512-ZE1-000	Bucha, Fiação	1	1	1	1	1
10	90015-883-000	Parafuso, Flange, 6 x 28	2	2	2	2	2
11	90019-883-000	Parafuso, Flange, 5 x 10	1	1	1	1	1
12	90121-952-000	Parafuso, Flange, 6 x 25	2	2	2	2	2
13	90201-878-003	Porca, Especial, 14 mm	1	1	1	1	1

M-12 Controle

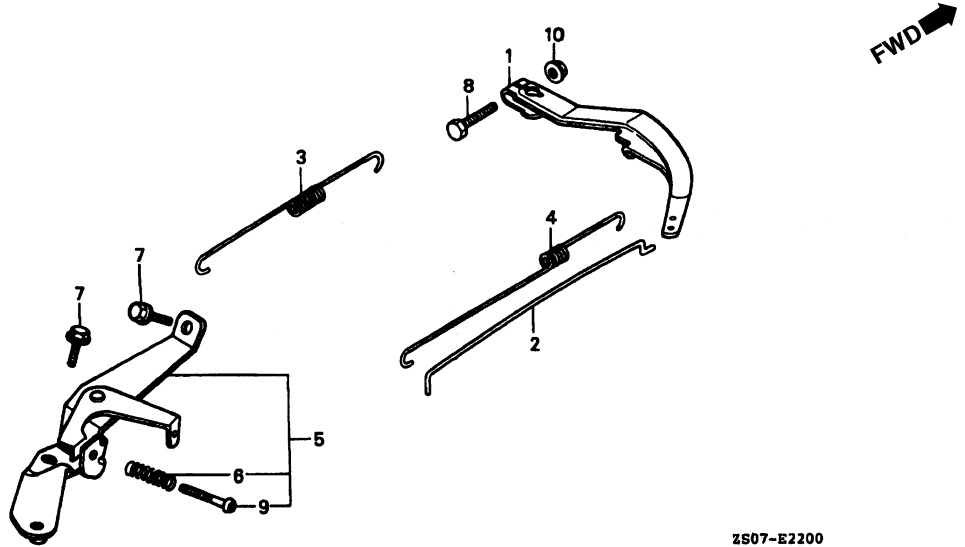

Item de serviço	T.M.O.
Braço, Governador	0,3
• Vareta, Governador	
• Mola, Retorno Acelerador	
Mola, Governador	0,2
• Controle, Comp.	

Ref. N°	N° da peça	Descrição	Qtd.					N° de série	Tipo
			EZ	EZ	EZ	EZ	EZ		
1	16551-ZE0-010	Braço Governador	1	1	1	1	1
2	16555-ZE0-000	Vareta, Governador	1	1	-	-	
	16555-ZE1-000	-	-	1	1	1
3	16561-ZE0-020	Mola, Governador	1	1	-	-	
	16561-ZH8-D00	-	-	1	1	1
4	16562-ZE1-020	Mola Retorno, Acelerador	1	1	1	1	1
5	16570-ZB0-000	Controle, Comp	1	1	-	-	
	16570-ZB2-000	-	-	1	1	1
6	16584-883-300	Mola, Controle Ajuste	1	1	1	1	1
7	90013-883-000	Parafuso, Flange, 6 x 12 (CT200)	2	2	2	2	2
8	90015-ZE5-010	Parafuso, Braço Governador	1	1	1	1	1
9	93500-05035-0A	Parafuso, Phillips, 5 x 35	1	1	1	1	1
10	94050-06000	Porca, Flange, 6 mm	1	1	1	1	1

EOP-1 Jogo de Juntas

Item de serviço T.M.O.

2

Ref. N°	N° da peça	Descrição	Qtd.					N° de série	Tipo
			EZ	EZ	EZ	EZ	EZ		
	06111-ZH7-D00	Jogo, Juntas	1	1	-	-	-
	06111-ZH8-D00	(Peças Componentes).....	-	-	1	1	1
1	11381-ZB0-800	Guarnição, Tampa.....	1	1	-	-	-
	11381-ZB2-800	-	-	1	1	1
2	12251-ZH7-800	Junta, Cabeçote	1	1	-	-	-
	12251-ZF1-800	-	-	1	1	1
3	12391-ZE1-000	Junta, Tampa Cabeçote.....	1	1	1	1	1
4	16212-ZH7-800	Guarnição, Coletor.....	1	1	-	-	-
	16212-ZH8-800	-	1	1	1	-
5	16221-ZH8-801	Guarnição, Carburador	1	1	1	1	1
6	18381-ZH8-800	Junta, Escapamento.....	1	1	1	1	1
7	16220-ZE1-020	Espaçador Comp., Carburador.....	-	-	1	1	1
8	90601-ZE1-000	Arruela, Plugue Drenagem, 10,2 mm.....	-	-	2	2	2
9	91303-800-000	Anel, Vedação, 16 mm.....	-	-	1	1	1

C-1 Caixa Controle

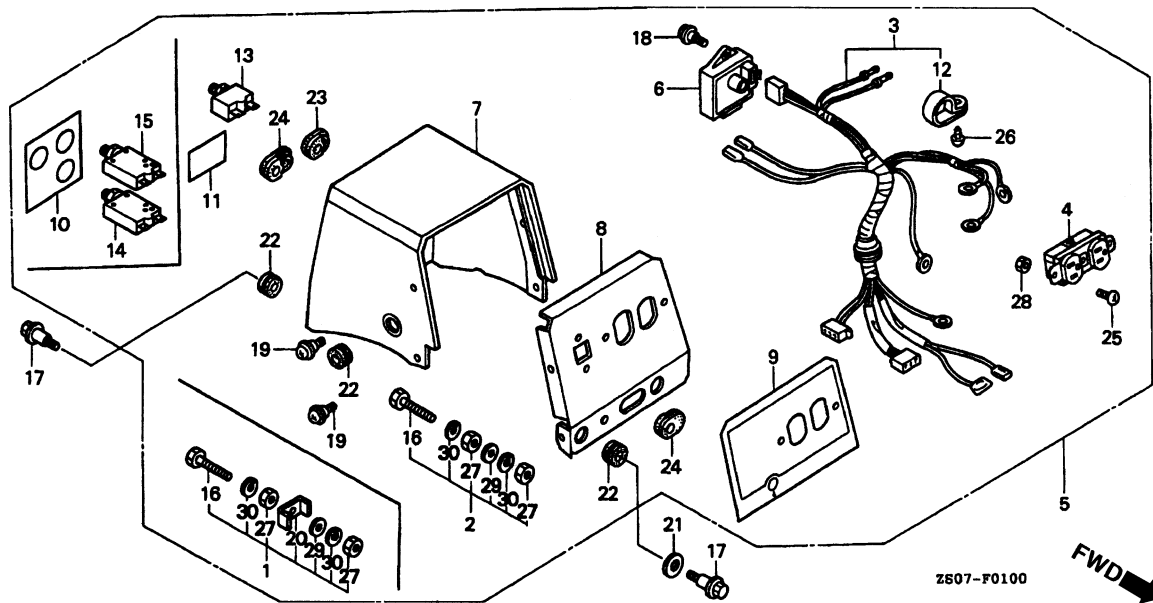

Item de serviço	T.M.O.
Fiação, Comp.....	0,6
Tomada	0,4
• Regulador, Automático Voltagem	
• Painel, Dianteiro	
Caixa, Controle Comp.....	0,2
Protetor, Circuito	0,3

Ref. N°	N° da peça	Descrição	Qtd.					N° de série	Tipo
			EZ	EZ	EZ	EZ	EZ		
1	31428-899-840	Terminal, Terra	-	-	1	-	1	C
2	31436-ZS2-H61	Terminal, Terra	-	1	1	-	1	L
3	32100-ZS0-G31	Fiação, Comp	-	1	1	-	-	L
	32100-ZS1-G41	-	-	1	-	-	C
	32100-ZS2-G31	-	-	-	1	-	L
	32100-ZS2-G41	-	-	-	-	1	C
4	32330-ZA3-003	Tomada, (125V-15A)	-	1	1	-	-	L
	32330-899-841	Tomada, (15A/125V)	-	-	1	-	1	C
		-	-	1	1	1	L
5	32340-ZS0-G31	Caixa Controle, Comp. (EZ-A).....	-	1	-	-	-	L
	32340-ZS1-G41	Caixa Controle, Comp. (EZ-C)	-	-	1	-	-	C
	32340-ZS1-H31	Caixa Controle, Comp. (EZ-L)	-	-	1	-	-	L
	32340-ZS2-G31	Caixa Controle, Comp. (EZ-A).....	-	-	-	-	1	L
	32340-ZS2-G41	Caixa Controle, Comp. (EZ-C)	-	-	-	-	1	C
6	32350-ZB3-703	Unidade, Regulador Automático Voltagem.....	-	1	1	-	1	C, L
7	32351-ZS1-G41	Tampa, Caixa Controle.....	-	-	1	-	-	C
	32351-ZS2-G41	-	-	-	-	1	C
	32351-ZS2-H61	-	1	1	-	1	L
8	32352-ZS2-G31	Painel, Dianteiro	-	1	1	-	1	C, L

C-1 Caixa Controle

Ref. Nº	Nº da peça	Descrição	Qtd.				Nº de série	Tipo	
			EZ	EZ	EZ	EZ			
9	32366-ZS0-G31	Emblema, Interruptor Painel.....	-	1	1	-	-	L
	32366-ZS1-G41	-	-	1	-	-	C
	32366-ZS2-G31	-	-	-	1	-	L
	32366-ZS2-G41	-	-	-	1	-	C
10	32368-ZS2-G41	Etiqueta, Protetor Circuito (ON-OFF)(Tipo C)...	-	-	-	1	-	C
11	32368-ZS2-H61	Etiqueta, Protetor Circuito (ON-OFF).....	-	1	1	-	1	L
		-	-	1	-	-	C
12	32610-ZS2-H61	Presilha, Cabo.....	-	1	1	-	1	C, L
13	38240-ZS0-G31	Protetor, Circuito (13A).....	-	1	-	-	-	L
	38240-ZS1-G41	Protetor, Circuito (15A).....	-	-	1	-	-	C
	38241-ZS2-G41	-	-	1	-	-	1000078 ~	C
	38240-ZS1-H31	Protetor, Circuito (16A).....	-	-	1	-	-	L
	38240-ZS2-G31	Protetor, Circuito (20A).....	-	-	-	1	-	L
14	38240-ZS2-G41	Protetor, Circuito (20A).....	-	-	-	1	-	C
15	38241-ZS2-G41	Protetor, Circuito (15A).....	-	-	-	2	-	C
16	90011-899-840	Parafuso, Sextavado 6 x 28.....	-	1	1	-	1	C, L
17	90102-ZS2-H61	Parafuso, Ajuste, 6 x 20.....	-	4	4	-	4	C, L
18	90104-ZS2-H61	Parafuso, Especial, 5 x 12.....	-	2	2	-	2	C, L
19	90105-ZS2-H61	Parafuso, Especial, 4 x 7,5.....	-	4	4	-	4	CA
20	90501-ZA7-640	Trava, 6 mm.....	-	-	1	-	1	C
21	90501-ZS2-H61	Arruela, Lisa, 21 mm.....	-	2	2	-	2	CA
22	90852-898-000	Coxim, Caixa Controle.....	-	3	3	-	4	CA
23	90853-ZA3-000	Coxim, Caixa Controle.....	-	-	-	1	-	C, L
24	90853-ZS2-H61	Coxim, Caixa Controle.....	-	2	2	-	-	C, L
25	93500-04006-1A	Parafuso, Phillips 4 x 6.....	-	2	2	-	-	L
	93500-04016-0A	Parafuso, Phillips 4 x 16.....	-	-	2	-	2	C
		-	-	-	2	-	L
26	93901-34320	Parafuso, Fixação, 4 x 12.....	-	1	1	-	1	C, L
27	94001-06390-OS	Porca, Sextavada, 6 mm.....	-	2	2	-	2	C, L
28	94050-04000	Porca, Flange, 4 mm.....	-	-	2	-	2	C
		-	-	-	2	-	L
29	94101-06800	Arruela, Lisa, 6 mm.....	-	1	1	-	1	C, L
30	94111-06800	Arruela, Pressão, 6 mm.....	-	2	2	-	2	C, L

C-1.1 Caixa Controle

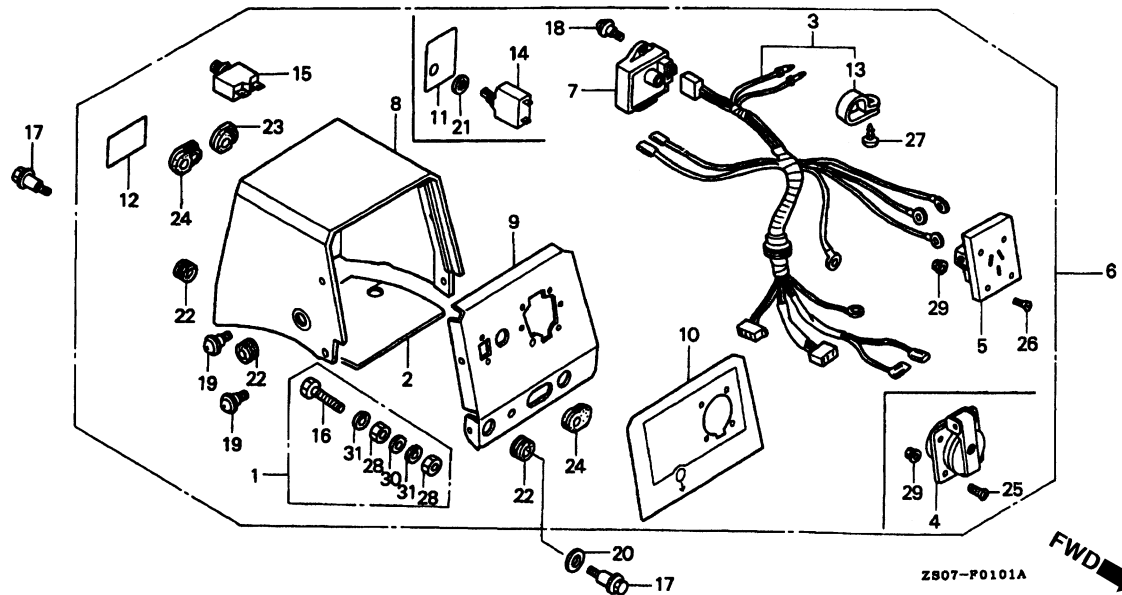

Item de serviço	T.M.O.
Fiação, Comp.....	0,6
Soquete	0,4
• Tomada	
• Regulador, Automático Voltagem	
• Painel Dianteiro	
Caixa, Controle	0,2
Protetor, Circuito	0,3

3

Ref. N°	N° da peça	Descrição	Qtd.					N° de série	Tipo
			EZ	EZ	EZ	EZ	EZ		
1	31436-ZS2-H61	Terminal, Terra	1	-	1	-			
2	31460-ZS2-G61	Tampa, Caixa Inferior Controle	-	-	1	-		G	
3	32100-ZS2-H61	Fiação, Comp	1	-	1	-		U	
	32100-ZS2-G61	-	-	1	-		G	
4	32331-875-610	Tomada, (16A/250V)	-	-	1	-		G	
5	32332-892-660	Soquete (10A/250V)	1	-	1	-		U	
6	32340-ZS0-G81	Caixa Controle, Comp. (EZ-U)	1	-	-	-			
	32340-ZS2-G81	-	-	1	-		U	
	32340-ZS2-G61	Caixa, Controle(EZ-G)	-	-	1	-		G	
7	32350-ZB3-703	Unidade, Regulador Automático Voltagem.....	1	-	1	-			
8	32351-ZS2-H61	Tampa, Caixa Controle	1	-	1	-			
9	32352-ZS2-H61	Painel, Dianteiro (EZ-R)	1	-	1	-			
10	32366-ZS2-G81	Etiqueta, Interruptor Painel.....	1	-	1	-		U	
	32366-ZS2-G61	-	-	1	-		G	
11	32368-ZS2-G61	Etiqueta, Protetor (ON-OFF)	-	-	1	-		G	
12	32368-ZS2-H61	Etiqueta, Protetor (ON-OFF)	1	-	1	-		U	
13	32610-ZS2-H61	Presilha, Cabo.....	1	-	1	-			
14	38220-ZB3-G60	Protetor, Circuito (9A)	-	-	1	-		G	
15	38240-ZS0-H61	Protetor, Circuito (7A).....	1	-	-	-			
	38240-ZS2-G81	Protetor, Circuito (8A)	-	-	1	-		U	
16	90011-899-840	Parafuso, Sextavado 6 x 28.....	1	-	1	-			

C-1.1 Caixa Controle

Ref. Nº	Nº da peça	Descrição	Qtd.				Nº de série	Tipo
			EZ	EZ	EZ	EZ		
17	90102-ZS2-H61	Parafuso, Ajuste, 6 x 20.....	4	-	4	-		
18	90104-ZS2-H61	Parafuso, Especial, 5 x 12.....	2	-	2	-		
19	90105-ZS2-H61	Parafuso, Especial, 4 x 7,5.....	4	-	4	-		
20	90501-ZS2-H61	Arruela, Lisa, 21 mm.....	2	-	2	-		
21	90502-ZS2-601	Arruela, Pressão.....	-	-	1	-		G
22	90852-898-000	Coxim, Caixa Controle.....	3	-	4	-		
23	90853-ZA3-000	Coxim, Caixa Controle.....	-	-	1	-		
24	90853-ZS2-H61	Coxim, Caixa Controle.....	2	-	-	-		
25	93600-04012-1A	Parafuso, Phillips, 4 x 12.....	-	-	4	-		G
26	93600-04016-1A	Parafuso, Phillips, 4 x 16.....	4	-	4	-		U
27	93901-34320	Parafuso Fixação, 4 x 12.....	1	-	1	-		
28	94001-06390-0S	Porca Sextavada, 6 mm.....	2	-	2	-		
29	94050-04000	Porca Flange, 4 mm.....	4	-	4	-		
30	94101-06800	Arruela, Lisa, 6 mm.....	1	-	1	-		
31	94111-06800	Arruela, Pressão, 6 mm.....	2	-	2	-		

C-1.2 Caixa Controle

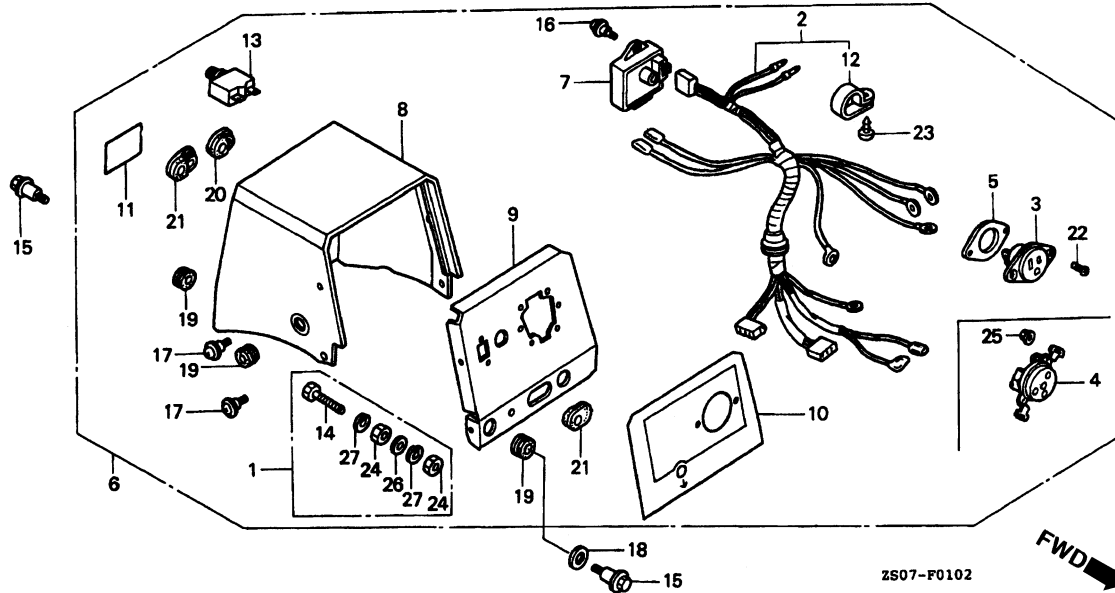

Item de serviço	T.M.O.
Fiação Comp.....	0,6
Tomada	0,4
• Soquete	
Regulador Automático Voltagem	
• Painel, Dianteiro	
• Caixa Controle Comp.....	0,2
Protetor, Circuito	0,3

3

Ref. N°	N° da peça	Descrição	Qtd.					N° de série	Tipo
			EZ	EZ	EZ	EZ	EZ		
1	31436-ZS2-H61	Terminal, Terra	-	1	1	-	1	M, R, S
2	32100-ZS2-H21	Fiação, Principal.....	-	1	-	-	1	M
	32100-ZS2-H61	-	1	1	-	1	R, S
3	32330-839-601	Tomada,(10A/250V)	-	1	1	-	1	R, S
4	32331-ZA8-720	Tomada (16A/250V)	-	1	-	-	1	M
5	32331-840-168	Placa, Fixação Tomada,.....	-	1	1	-	1	R, S
6	32340-ZS0-G71	Caixa Controle, Comp. (EZ-S).....	-	1	-	-	-	S
	32340-ZS0-H21	Caixa Controle, Comp. (EZ-M).....	-	1	-	-	-	M
	32340-ZS0-H61	Caixa Controle, Comp. (EZ-R).....	-	1	-	-	-	R
	32340-ZS1-G71	Caixa Controle, Comp. (EZ-S).....	-	-	1	-	-	S
	32340-ZS1-H61	Caixa Controle, Comp. (EZ-R).....	-	-	1	-	-	R
	32340-ZS2-G71	Caixa Controle, Comp (EZ-S).....	-	-	-	-	1	S
	32340-ZS2-H21	Caixa Controle, Comp. (EZ-M).....	-	-	-	-	1	M
	32340-ZS2-H61	Caixa Controle, Comp. (EZ-R).....	-	-	-	-	1	R
7	32350-ZB3-703	Unidade, Regulador Automático Voltagem.....	-	1	1	-	1	M, R, S
8	32351-ZS2-H61	Tampa, Caixa Controle.....	-	1	1	-	1	M, R, S
9	32352-ZS2-H21	Painel, Dianteiro. (EZ-M).....	-	1	-	-	1	M
	32352-ZS2-H61	Painel, Dianteiro. (EZ-R).....	-	1	1	-	1	R, S
10	32366-ZS2-H21	Etiqueta, Interruptor Painel.....	-	1	-	-	1	M
	32366-ZS2-H61	-	1	1	-	1	R, S
11	32368-ZS2-H61	Etiqueta, Protetor (ON-OFF).....	-	1	1	-	1	M, R, S

C-1.2 Caixa Controle

Ref. Nº	Nº da peça	Descrição	Qty.				Nº de série	Tipo	
			EZ	EZ	EZ	EZ			
12	32610-ZS2-H61	Presilha, Cabo	-	1	1	-	1	M, R, S
13	38240-ZS0-H61	Protetor, Circuito (7A)	-	1	-	-	-	M, R, S
	38240-ZS1-G71	Protetor, Circuito (9A)	-	-	1	-	-	S
	38240-ZS1-H61	Protetor, Circuito (8A)	-	-	1	-	-	R
	38240-ZS2-G71	Protetor, Circuito (12A)	-	-	-	-	1	S
	38240-251-H62	Protetor, Circuito (12A)	-	-	-	-	1	M, R
14	90011-899-840	Parafuso, Sextavado, 6 x 28	-	1	1	-	1	M, R, S
15	90102-ZS2-H61	Parafuso, Ajuste, 6 x 20	-	4	4	-	4	M, R, S
16	90104-ZS2-H61	Parafuso, Especial, 5 x 12	-	2	2	-	2	M, R, S
17	90105-ZS2-H61	Parafuso, Especial, 4 x 7,5	-	4	4	-	4	M, R, S
18	90501-ZS2-H61	Arruela, Lisa, 21 mm	-	2	2	-	2	M, R, S
19	90852-898-000	Coxim, Caixa Controle	-	3	3	-	4	M, R, S
20	90853-ZA3-000	Coxim, Caixa Controle	-	-	-	-	1	M, R, S
21	90853-ZS2-H61	Coxim, Caixa Controle	-	2	2	-	-	M, R, S
22	93500-04010-0A	Parafuso, Phillips, 4 x 10	-	2	-	-	2	M
	93500-04016-0A	Parafuso, Phillips, 4 x 16	-	2	2	-	2	R, S
23	93901-34320	Parafuso Fixação, 4 x 12	-	1	1	-	1	M, R, S
24	94001-06390-0S	Porca, Sextavada, 6 mm	-	2	2	-	2	M, R, S
25	94050-04000	Porca, Flange, 4 mm	-	2	-	-	2	M
26	94101-06800	Arruela, Lisa, 6 mm	-	1	1	-	1	M, R, S
27	94111-06800	Arruela, Pressão, 6 mm	-	2	2	-	2	M, R, S

C-1.3 Caixa Controle

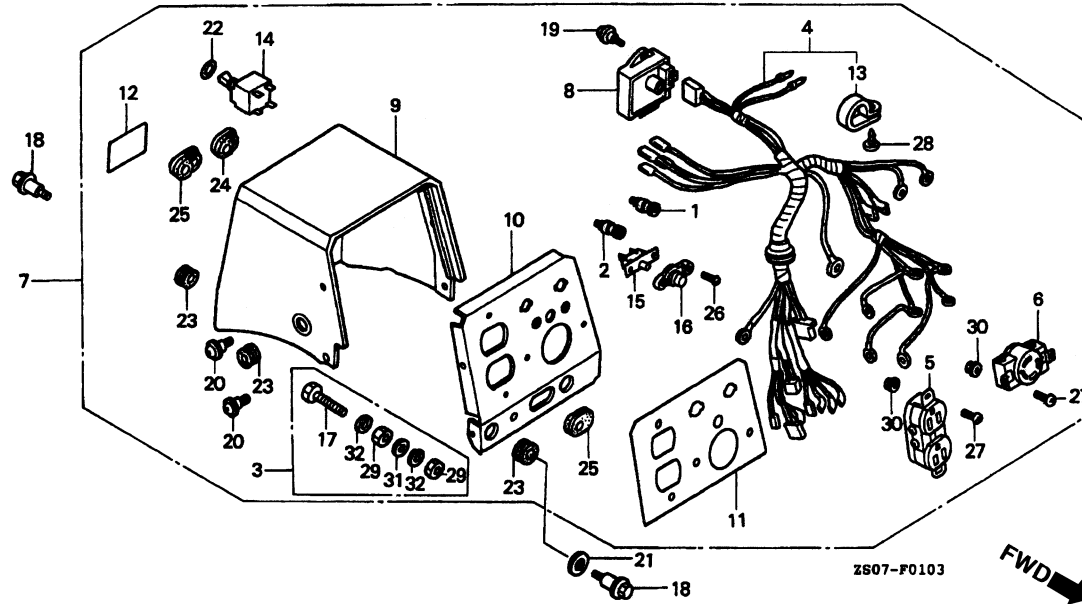

Item de serviço	T.M.O.
Fiação, Comp.....	0,6
Tomada	0,4
• Regulador Automático Voltagem	
• Painel, Dianteiro	
Caixa Comp., Controle.....	0,2
Protetor, Circuito	0,3

3

Ref. N°	N° da peça	Descrição	Qtd.					N° de série	Tipo
			EZ	EZ	EZ	EZ	EZ		
1	31408-880-000	Terminal, Saída (+).....	-	1	-	-	1	LS
2	31409-880-000	Terminal, Saída (-)	-	1	-	-	1	LS
3	31436-ZS2-H61	Terminal, Terra	-	1	-	-	1	LS
4	32100-ZS2-V71	Fiação, Terra	-	1	-	-	1	LS
5	32330-899-841	Tomada, (15A/125V)	-	1	-	-	1	LS
6	32332-899-630	Tomada, (20A/125-250V)	-	1	-	-	1	LS
7	32340-ZS0-V71	Caixa Controle, Comp. (EZ-LS).....	-	1	-	-	-	LS
	32340-ZS2-V71	-	-	-	-	1	LS
8	32350-ZB3-703	Regulador Automático, Voltagem	-	1	-	-	1	LS
9	32351-ZS2-V71	Tampa, Caixa Controle.....	-	1	-	-	1	LS
10	32352-ZS2-V71	Painel, Dianteiro. (EZ-LS)	-	1	-	-	1	LS
11	32366-ZS2-V71	Etiqueta, Interruptor Painel.....	-	1	-	-	1	LS
12	32368-ZS2-V71	Etiqueta, Protetor (ON-OFF)	-	1	-	-	1	LS
13	32610-ZS2-H61	Presilha, Cabo.....	-	1	-	-	1	LS
14	38220-ZS0-V70	Protetor, Circuito (6A)	-	1	-	-	-	LS
	38220-ZS2-V70	Protetor, Circuito (11A).....	-	-	-	-	1	LS
15	38240-898-000	Protetor, Circuito (D.C.)	-	1	-	-	1	LS
16	38250-ZA8-701	Lente Comp., Protetor	-	1	-	-	1	LS
17	90011-899-840	Parafuso, Sextavado 6 x 28.....	-	1	-	-	1	LS
18	90102-ZS2-H61	Parafuso, Ajuste, 6 x 20.....	-	4	-	-	4	LS

C-1.3 Caixa Controle

Ref. Nº	Nº da peça	Descrição	Qtd.				Nº de série	Tipo	
			EZ	EZ	EZ	EZ			
19	90104-ZS2-H61	Parafuso Especial, 5 x 12.....	-	2	-	-	2	LS
20	90105-ZS2-H61	Parafuso Especial, 4 x 7,5.....	-	4	-	-	4	LS
21	90501-ZS2-H61	Arruela Lisa, 21 mm.....	-	2	-	-	2	LS
22	90502-ZS2-G01	Arruela, Pressão.....	-	1	-	-	1	LS
23	90852-898-000	Coxim, Caixa Controle.....	-	3	-	-	4	LS
24	90853-ZA3-000	Coxim, Caixa Controle.....	-	-	-	-	1	LS
25	90853-ZS2-H61	Coxim, Caixa Controle.....	-	2	-	-	-	LS
26	93500-03012-1H	Parafuso Phillips, 3 x 12.....	-	2	-	-	2	LS
27	93500-04016-0A	Parafuso Phillips, 4 x 16.....	-	4	-	-	4	LS
28	93901-34320	Parafuso, Fixação, 4 x 12.....	-	1	-	-	1	LS
29	94001-06390-0S	Porca, Sextavada, 6 mm.....	-	2	-	-	2	LS
30	94050-04000	Porca, Flange, 4 mm.....	-	4	-	-	4	LS
31	94101-06800	Arruela, Lisa, 6 mm.....	-	1	-	-	1	LS
32	94111-06800	Arruela, Pressão, 6 mm.....	-	2	-	-	2	LS

C-2 Sistema Partida

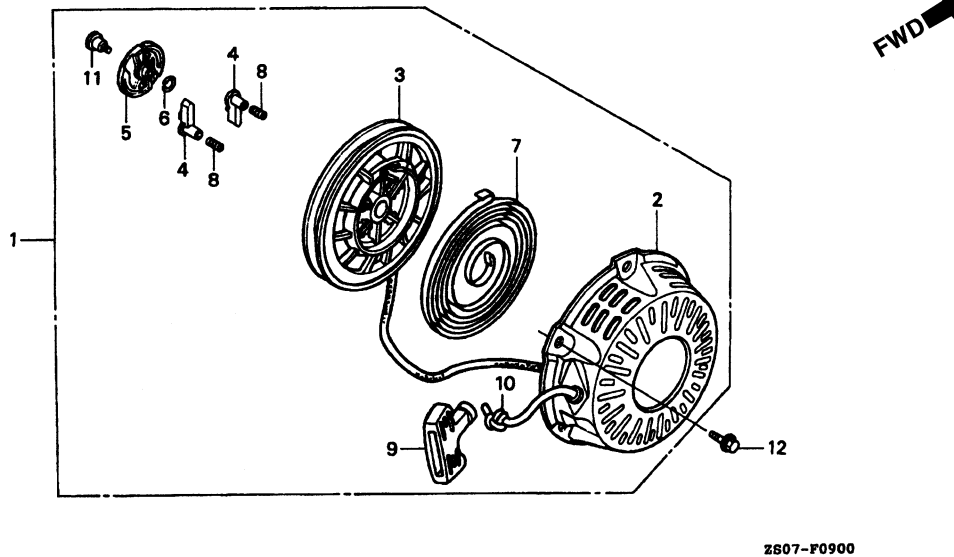

Item de serviço	T.M.O.
Sistema, Partida Comp	0,1
Polia, Sistema Partida	0,3
• Mola, Sistema Partida	
• Corda, Sistema Partida	
Catraca, Partida	0,2
• Guia, Catraca	

3

Ref. N°	N° da peça	Descrição	Qtd.					N° de série	Tipo
			EZ	EZ	EZ	EZ	EZ		
1	28400-ZH8-013ZB	Sistema, Partida, Comp. *NH-1* Preto	1	1	1	1	1
2	28410-ZH8-003ZB	Carcaca Sistema Partida *NH-1* Preto	1	1	1	1	1
3	28420-ZH8-013	Polia, Sistema Partida	1	1	1	1	1
4	28422-ZH8-013	Catraca, Partida	2	2	2	2	2
5	28433-ZH8-003	Guia, Catraca	1	1	1	1	1
6	28441-ZH8-003	Mola, Fricção	1	1	1	1	1
7	28442-ZH8-003	Mola, Sistema Partida	1	1	1	1	1
8	28443-ZH8-003	Mola, Retorno	2	2	2	2	2
9	28461-ZH8-003	Monopla, Partida	1	1	1	1	1
10	28462-ZH8-003	Corda, Sistema Partida	1	1	1	1	1
11	90003-ZH8-003	Parafuso, Fixação	1	1	1	1	1
12	95701-06008-00	Parafuso, Flange, 6 x 8	3	3	3	3	3

C-3 Chassi

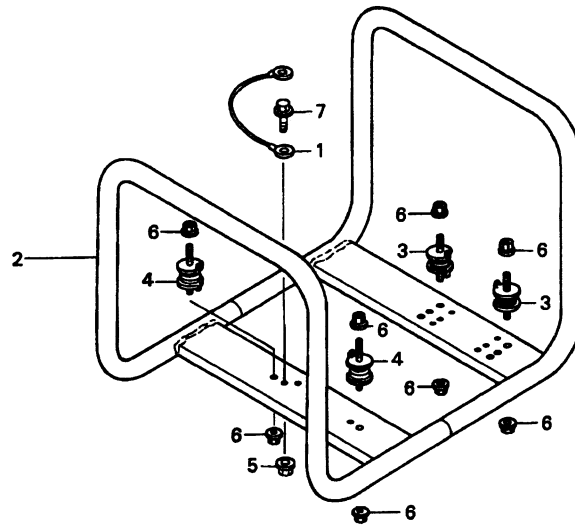

ZS07-F2500

Item de serviço	T.M.O.
Cabo, Terra	0,1
Chassi Comp	0,4
Coxim	0,2
(Adicionar 0,1 por Unidade)	

Ref. N°	N° da peça	Descrição	Qtd.				N° de série	Tipo
			EZ	EZ	EZ	EZ		
			12001	14001	1800	2200	2500	
1	32601-ZS2-G31	Cabo, Terra	-	1	1	-	1 L, LS
			-	-	1	-	-	~ 1000077 C
2	50310-ZS2-G31ZA	Chassi Comp.....	-	-	-	-	1	~ 1000614 C
		*NH-1*05* Preto Fosco (# 15 - x 20)	-	1	1	-	1 L, LS
			-	-	1	-	-	~ 1000048 C
			-	-	-	1	-	~ 1000614 C
	50310-ZS2-H61ZA	*NH-1*05* Preto Fosco (# 15 - x 20)	1	1	1	1	1 G, M, R, S,U
			-	-	1	-	-	1000049 ~ C
			-	-	-	1	-	1000615 ~ C
3	68325-ZS2-H61	Coxim (Gerador).....	2	2	2	2	2
4	68328-ZS2-H61	Coxim (Motor).....	2	2	2	2	2
5	94050-06080	Porca Flange, 6 mm	-	1	1	-	1 L, LS
			-	-	1	-	-	~ 1000077 C
			-	-	-	1	-	~ 1000614 C
6	94050-08000	Porca, Flange, 5 mm	8	8	8	8	8
7	95701-06010-00	Parafuso, Flange, 6 x 10.....	-	1	1	-	1 L, LS
			-	-	1	-	-	~ 1000077 C
			1	-	-	-	-	~ 1000614 C

C-4 Ventoinha

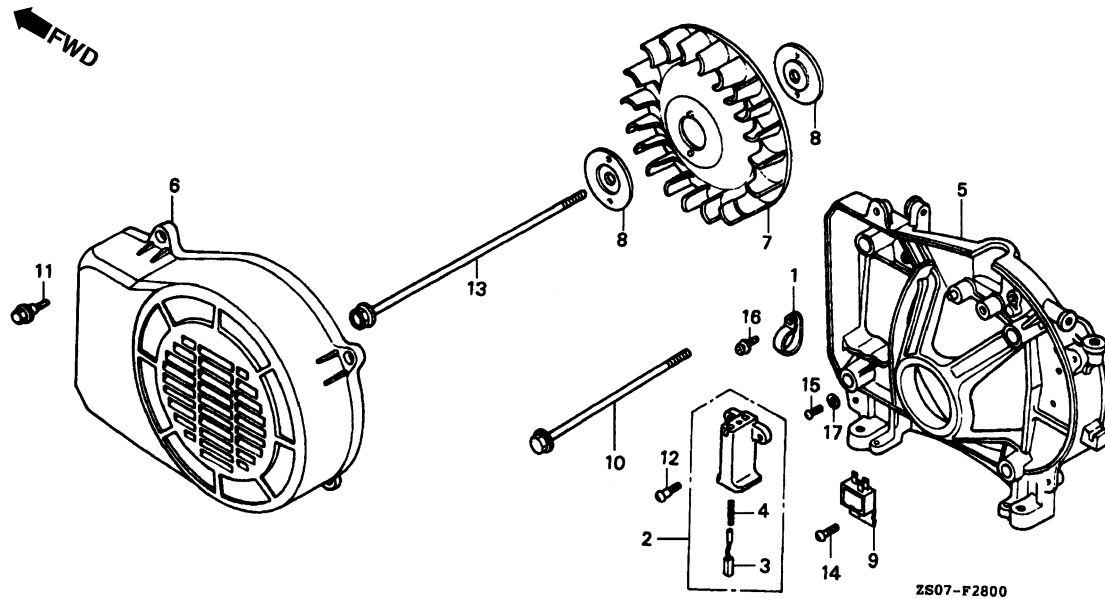

Item de serviço	T.M.O.
Suporte Completo	0,2
• Escova	
• Ventoinha	
• Diodo Completo, D.C	
Carcaça Completa	0,5
Tampa do Gerador Completa	0,1

Ref. N°	N° da peça	Descrição	Qtd.					N° de série	Tipo
			EZ	EZ	EZ	EZ	EZ		
1	30566-895-000	Presilha C do Cabo	1	1	1	1	1		
2	31160-ZA5-000	Suporte Completo das Escovas	1	1	1	1	1		
3	31162-ZA5-000	Escova	2	2	2	2	2		
4	31163-ZA5-300	Mola da Escova	2	2	2	2	2		
5	31170-ZB2-020	Carcaça Completo Traseira	1	1	1	1	1		
6	31180-ZB3-C01	Tampa, Gerador	1	1	1	1	1		G, L, LS, M, R, S, U
	31180-ZB3-C41	Tampa, Gerador	-	-	1	-	1		C
7	31190-ZS2-H61	Ventoinha	1	1	1	1	1		
8	31191-ZA5-000	Placa da Ventoinha	2	2	2	2	2		
9	31720-ZB4-003	Diodo Completo, D.C	-	1	-	-	1		LS
10	90013-ZB0-000	Parafuso Flange, 6 x 107	4	4	-	-	-		
	90013-ZB1-000	Parafuso Flange, 6 x 106	-	-	4	-	-		
	90013-ZB3-010	Parafuso, Flange, 6 x 137	-	-	-	4	4		
11	90015-ZA5-000	Parafuso do Gerador	4	4	4	4	4		
12	90018-ZA5-000	Parafuso, Fixação da Tampa do Estator	2	2	2	2	2		
13	90021-ZB0-000	Parafuso Flange, 8 x 145	1	1	-	-	-		
	90021-ZB1-000	Parafuso Flange, 8 x 154	-	-	-	-	-		
	90021-ZB3-010	Parafuso Flange, 8 x 175	-	-	-	1	1		

3

C-4 Ventoinha

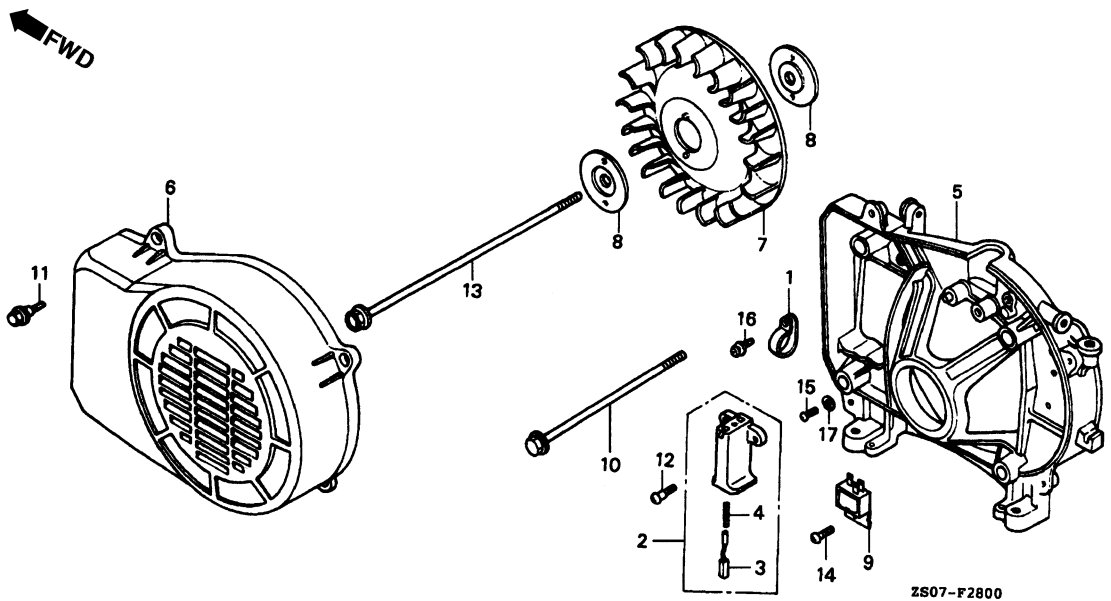

Item de serviço	T.M.O.

Ref. N°	N° da peça	Descrição	Qtd.					N° de série	Tipo
			EZ	EZ	EZ	EZ	EZ		
14	93500-05008-0A	Parafuso Phillips, 5 x 8	-	1	-	-	1LS
15	93500-05012-3J	Parafuso Phillips, 5 x 12	1	1	1	1	1
16	93891-05012-00	Parafuso, Arruela 5 x 12	1	1	1	1	1
17	94111-05800	Arruela Pressão, 5mm	1	1	1	1	1

C-5 Rotor • Estator

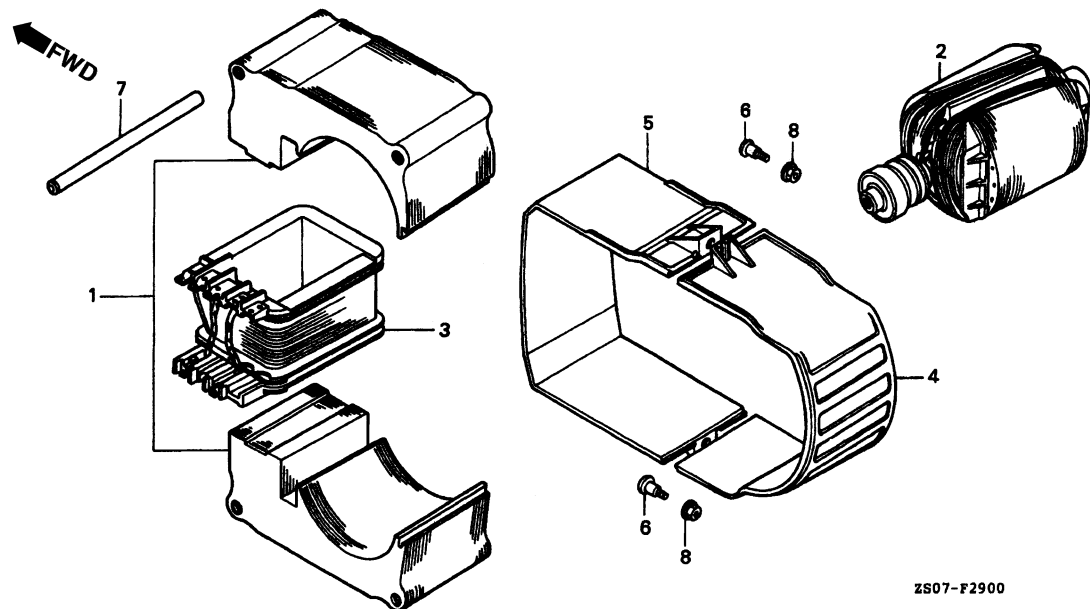

Item de serviço	T.M.O.
Estator	0,7
Rotor Comp	0,8
• Bobina Comp., Estator	

ZS07-F2900

3

Ref. N°	N° da peça	Descrição	Qtd.					N° de série	Tipo
			EZ	EZ	EZ	EZ	EZ		
1	31010-ZS0-H60	Carcaça, Estator.....	1	1	-	-	-	-	-
	31010-ZS1-H60	-	-	1	-	-	-	-
	31010-ZS2-H60	-	-	-	1	1	-	-
2	31130-ZS0-H61	Rotor, Comp. (EZ-R).....	1	1	-	-	-	~ 1006692	-
	31130-ZS1-H61	-	-	1	-	-	~ 1002027	-
	31130-ZS2-H61	-	-	-	1	1	~ 1011613	C, L, LS, M, R, S, U
	31130-ZS0-H62	1	1	-	-	-	1006693	-
	31130-ZS1-H62	-	-	1	-	-	1002028	-
	31130-ZS2-H62	-	-	-	1	1	1011614	C, L, LS, M, R, S, U
3	31150-ZS0-681	Bobina Comp., Estator (EZ-U).....	1	-	-	-	-	-	G
	31150-ZS0-G31	Bobina Comp., Estator (EZ-A).....	-	1	-	-	-	-	L
	31150-ZS0-G71	Bobina Comp., Estator (EZ-S).....	-	1	-	-	-	-	S
	31150-ZS0-H61	Bobina Comp., Estator (EZ-R).....	-	1	-	-	-	-	MA
	31150-ZS0-V71	Bobina Comp., Estator (EZ-LS).....	-	1	-	-	-	-	LS
	31150-ZS1-G41	Bobina Comp., Estator (EZ-C).....	-	1	-	-	-	-	C, L
	31150-ZS1-G71	Bobina Comp., Estator (EZ-S).....	-	1	-	-	-	-	S
	31150-ZS1-H61	Bobina Comp., Estator	-	-	1	-	-	-	R
	31150-ZS2-G61	-	-	1	-	-	-	G
	31150-ZS2-G81	Bobina Comp., Estator (EZ-U).....	-	-	-	1	-	-	U

C-5 Rotor • Estator

Ref. N°	N° da peça	Descrição	Qtd.				N° de série	Tipo
			EZ	EZ	EZ	EZ		
(3)	31150-ZS2-631	Bobina Comp., Estator (EZ-A).....	-	-	-	1	C, L
	31150-ZS2-671	Bobina Comp., Estator (EZ-S).....	-	-	-	1	S
	31150-ZS2-H61	Bobina Comp., Estator.....	-	-	-	1	MA
	31150-ZS2-V71	Bobina Comp., Estator (EZ-LS).....	-	-	-	1	LS
4	31181-ZS0-H61	Tampa, Direita, Estator.....	1	1	-	-
	31181-ZA4-000	-	-	1	-	L, R, S
	31181-ZS1-G41	Tampa Direita, Estator (Tipo C).....	-	-	1	-	C
	31181-ZS2-H61	Tampa Direita, Estator.....	-	-	-	1 1	G, L, LS, M, R, S, U
	31181-ZS2-G41	Tampa Direita, Estator (Tipo C).....	-	-	-	1	C
5	31182-ZS0-H60	Tampa Esquerda, Estator.....	1	1	-	-
	31182-ZA4-000	-	-	1	-	L, R, S
	31182-ZS1-641	Tampa Esquerda, Estator (Tipo C).....	-	-	1	-	C
	31182-ZB3-000	Tampa Esquerda, Estator.....	-	-	-	1 1	G, L, LS, M, R, S, U
6	31182-ZS2-G41	Tampa Esquerda, Estator (Tipo C).....	-	-	-	1	C
	90018-ZA5-000	Parafuso, Fixação Tampa Estator.....	2	2	2	2 2
	90701-ZA3-000	Pino, Guia, 11 x 91.....	3	3	-	-
7	90701-ZA4-000	Pino, Guia, 11 x 100.....	-	-	3	-
	90701-ZB3-000	Pino, Guia, 11 x 121.....	-	-	-	3 3
	94050-05000	Porca Flange, 5 mm.....	2	2	2	2 2

C-6 Etiquetas

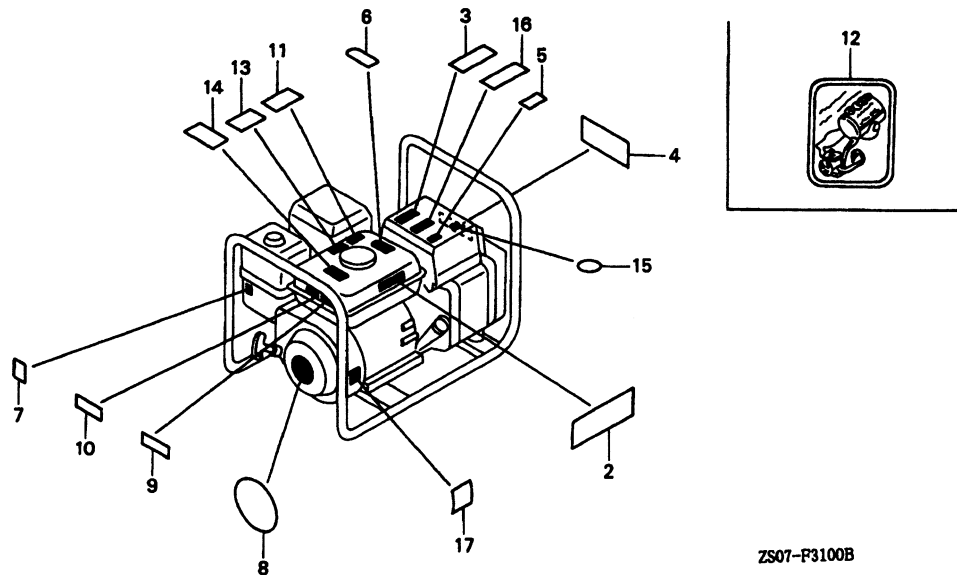

ZS07-F3100B

Item de serviço

T.M.O.

Ref. N°	N° da peça	Descrição	Qtd.					N° de série	Tipo
			EZ 1200	EZ 1400	EZ 1800	EZ 2200	EZ 2500		
2	87101-ZS0-G00	Emblema (EZ1200).....	1	-	-	-	
	87101-ZS0-H60	Emblema (EZ1400).....	-	1	-	-	
	87101-ZS1-H60	Emblema (EZ1800).....	-	-	1	-	
	87101-ZS2-G80	Emblema (EZ2200).....	-	-	-	1	
	87101-ZS2-H60	Emblema (EZ2500).....	-	-	-	1	
3	87106-ZB3-G60	Etiqueta, Precaução Combustível.....	-	-	1	-	G	
	87150-ZS0-G80	Etiqueta, Precaução (EZ1200) (U).....	1	-	-	-	
4	87150-ZS0-G70	Etiqueta, Precaução (EZ1400) (S).....	-	1	-	-	S	
	87150-ZS0-H30	Etiqueta, Precaução (EZ1400) (L).....	-	1	-	-	L	
	87150-ZS0-H60	Etiqueta, Precaução (EZ1400).....	-	1	-	-	M, R	
	87150-ZS0-V70	Etiqueta, Precaução (EZ1400) (LS).....	-	1	-	-	LS	
	87150-ZS1-G70	Etiqueta, Precaução (EZ1800) (S).....	-	-	1	-	S	
	87150-ZS1-H30	Etiqueta, Precaução (EZ1800) (L).....	-	-	1	-	L	
	87150-ZS1-H60	Etiqueta, Precaução (EZ1800).....	-	-	1	-	R	
	87150-ZS2-G80	Etiqueta, Precaução (EZ2200) (U).....	-	-	-	1	U	
	87150-ZS2-G70	Etiqueta, Precaução (EZ2500) (S).....	-	-	-	1	S	
	87150-ZS2-H30	Etiqueta, Precaução (EZ2500) (L).....	-	-	-	1	L	
5	87150-ZS2-H60	Etiqueta, Precaução (EZ2500).....	-	-	-	1	M, R	
	87150-ZS2-V70	Etiqueta, Precaução (EZ2500) (LS).....	-	-	-	1	LS	
	87516-VA9-B50	Etiqueta, Precaução Operador (EC).....	-	-	-	1	G	
6	87522-875-860	Etiqueta, Precaução (Árabe).....	-	1	1	-	L, LS, M, R	
	87522-883-660	Etiqueta, Precaução (Inglês/Francês/Espanhol).....	1	1	1	1	C, S, U	

C-6 Etiquetas

Ref. Nº	Nº da peça	Descrição	Qtd.					Nº de série	Tipo
			EZ	EZ	EZ	EZ	EZ		
7	87528-ZE1-810	Etiqueta, Afogador	1	1	1	1	1
8	87530-ZB3-D60	Etiqueta, Alerta Óleo	-	1	1	-	1	L, LS, R, S
9	87532-ZB4-H50	Etiqueta, Alerta Óleo (Francês).....	-	-	1	-	1	C
10	87532-ZH8-810	Etiqueta, Alerta Óleo (Externo).....	1	1	1	1	1	C, L, LS, M, R, S, U
11	97539-ZA8-660	Etiqueta, Precaução Escape.....	-	-	-	1	-	G
12	87541-ZB4-000	Etiqueta, Checagem Óleo	-	1	1	-	1	L, LS, M, R
13	87561-ZA8-660	Etiqueta, Precaução (CO)	-	-	-	1	-	G
14	87561-880-600	Etiqueta, Precaução (CO) (Inglês/Francês/Espanhol)	1	1	1	1	1	S,U
	87562-899-630	Etiqueta, Precaução (CO) (Inglês/ Francês/Espanhol/Árabe).....	-	1	1	-	1	L, LS, M, R
15	87563-ZA8-660	Etiqueta Precaução	-	-	-	1	-	G
16	87578-ZB2-N50	Etiqueta, Precaução	-	-	-	1	-	G
17	87594-ZB3-C00	Etiqueta, Precaução Óleo	1	1	1	1	1

C-7 Ferramentas

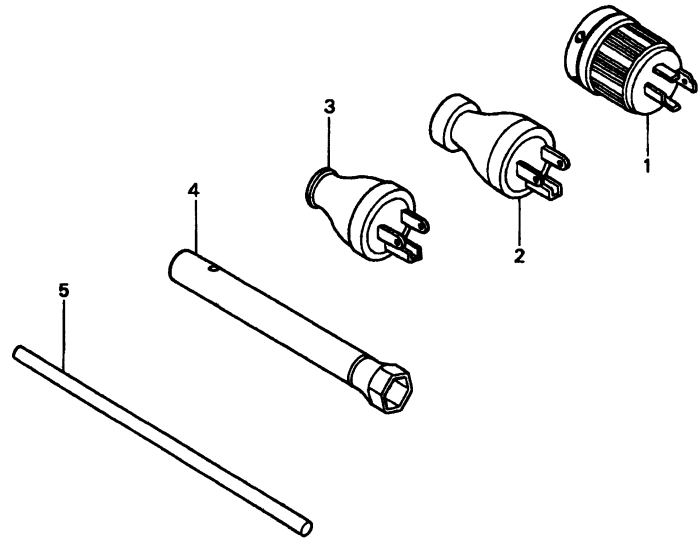

z807-F3200

Item de serviço

T.M.O.

Ref. N°	N° da peça	Descrição	Qtd.					N° de série	Tipo
			EZ	EZ	EZ	EZ	EZ		
1	32310-ZD8-K32	Tomada (20A-125/250V)	-	1	-	-	1	LS
2	32310-812-640	Tomada	-	1	1	-	1	R, S
3	32310-836-000	Tomada, (15A/125V)	-	2	2	-	2	L, LS
4	89218-ZE1-000	Chave, Velas	1	1	1	1	1
5	99005-01000	Cabo A, Chave de Velas	1	1	1	1	1

ÍNDICE DE NÚMERO DE PEÇAS

Nº da Peça	Nº do bloco	Nº da Peça	Nº do bloco	Nº da Peça	Nº do bloco	Nº da Peça	Nº do bloco	Nº da Peça	Nº do bloco	Nº da Peça	Nº do bloco
	06000	13010-ZF1-023	M-4	13310-ZB0-000	M-4	16013-ZE0-005	M-7	16531-ZE1-000	M-2	17410-ZE0-030	M-8
		13010-ZF1-024	M-4	13331-357-000	M-11	16015-ZE0-831	M-7	16541-ZE1-000	M-2	17410-ZE1-020	M-8
06111-ZH7-D00	EOP-1	13010-ZH8-941	M-4		14000	16015-ZE1-811	M-7	16551-ZE0-010	M-12	17510-ZE0-020ZB	M-10
06111-ZH8-D00	EOP-1	13010-ZH8-942	M-4	14100-ZE0-812	M-5	16016-ZE0-005	M-7	16555-ZE0-000	M-12	17510-ZE1-020ZB	M-10
	11000	13011-ZE6-013	M-4	14100-ZE1-812	M-5	16016-ZH7-W01	M-7	16555-ZE1-000	M-12	17620-ZH7-013	M-10
		13011-ZE6-014	M-4	14410-ZE0-010	M-5	16024-ZE1-811	M-7	16561-ZE0-020	M-12	17620-ZH7-023	M-10
		13011-ZF1-023	M-4	14410-ZE1-010	M-5	16028-ZE0-005	M-7	16561-ZH8-D00	M-12	17631-ZH7-003	M-10
11300-ZB0-020	M-3	13011-ZF1-024	M-4	14431-ZE1-000	M-5	16044-ZE0-005	M-7	16562-ZE1-020	M-12	17672-ZE2-W01	M-10
11300-ZB2-030	M-3	13011-ZH8-941	M-4	14441-ZE1-000	M-5	16100-ZH7-000	M-7	16570-ZB0-000	M-12		
11347-371-300	M-6	13011-ZH8-942	M-4	14441-ZE1-010	M-5	16100-ZH7-D01	M-7	16570-ZB2-000	M-12		18000
11381-ZB0-800	M-3	13012-ZE6-013	M-4	14451-ZE1-013	M-5	16100-ZH7-D61	M-7	16584-883-300	M-12	18310-ZE1-821	M-9
11381-ZB0-800	EOP-1	13012-ZE6-014	M-4	14568-ZE1-000	M-5	16100-ZH8-D00	M-7	16610-ZE1-000	M-7	18315-ZE1-000	M-9
11381-ZB2-800	M-3	13012-ZF1-023	M-4	14711-ZF0-000	M-5	16100-ZH8-D01	M-7	16854-ZH8-000	M-10	18320-ZF1-H51	M-9
11381-ZB2-800	EOP-1	13012-ZF1-024	M-4	14711-ZF1-000	M-5	16100-ZH8-E91	M-7	16953-ZE1-812	M-7	18355-ZE1-810	M-9
	12000	13012-ZH8-941	M-4	14721-ZF0-000	M-5	16124-ZE0-005	M-7	16954-ZE1-812	M-7	18381-ZH8-800	M-1
		13012-ZH8-942	M-4	14721-ZF1-000	M-5	16166-ZH7-820	M-7	16955-ZE1-000	M-10	18381-ZH8-800	EOP-1
12000-ZF1-812	M-2	13013-ZE6-013	M-4	14751-ZF1-000	M-5	16166-ZH8-810	M-7	16956-ZE1-811	M-7		
12000-ZH7-405	M-2	13013-ZE6-014	M-4	14771-ZE1-000	M-5	16166-ZHB-E90	M-7	16957-ZE1-812	M-7		19000
12000-ZH8-406	M-2	13013-ZF1-023	M-4	14773-ZE1-000	M-5	16173-001-004	M-7	16967-ZE0-811	M-7		
12204-ZE1-306	M-1	13013-ZF1-024	M-4	14781-ZE1-000	M-5	16211-ZE0-000	M-7			19511-ZE0-000	M-11
12205-ZE1-315	M-1	13013-ZH8-941	M-4	14791-ZE0-010	M-5	16211-ZE1-000	M-7		17000	19511-ZE1-000	M-11
12210-ZH7-000	M-1	13013-ZH8-942	M-4	14791-ZE1-010	M-5	16212-ZH7-800	M-7			19610-ZB0-601ZC	M-6
12210-ZH8-000	M-1	13101-ZH7-000	M-4		15000	16212-ZH7-800	EOP-1	17210-ZE0-822	M-8	19610-ZB2-601ZC	M-6
12216-ZE5-300	M-1	13101-ZH8-000	M-4			16212-ZH8-800	M-7	17210-ZE1-822	M-8	19611-ZH7-820	M-6
12251-ZF1-800	M-1	13102-ZH7-000	M-4	15510-ZE1-013	M-2	16212-ZH8-800	EOP-1	17218-ZE0-821	M-8	19611-ZH8-820	M-6
12251-ZF1-800	EOP-1	13102-ZH8-000	M-4	15510-ZE1-023	M-2	16220-ZE1-020	M-7	17218-ZE1-821	M-8	19612-ZH7-820	M-6
12251-ZH7-800	M-1	13103-ZH7-000	M-4	15510-ZE1-033	M-2	16220-ZE1-020	EOP-1	17218-ZE1-821	M-8	19612-ZH7-821	M-6
12251-ZH7-800	EOP-1	13103-ZH8-000	M-4	15620-ZB2-000	M-3	16221-ZH8-801	M-7	17230-ZE0-820	M-8	19612-ZH7-830	M-6
12310-ZE1-010	M-1	13104-ZH7-000	M-4	15721-ZH8-000	M-1	16221-ZH8-801	EOP-1	17230-ZE1-820	M-8	19612-ZH8-820	M-6
12391-ZE1-000	M-1	13104-ZH8-000	M-4			16271-ZE1-000	M-8	17232-891-000	M-8	19612-ZH8-821	M-6
12391-ZE1-000	EOP-1	13111-ZE0-000	M-4			16510-ZE1-000	M-2	17235-ZE1-831	M-8	19612-ZH8-830	M-6
	13000	13111-ZE1-000	M-4		16000	16511-ZE1-000	M-2	17238-ZE0-010	M-8	19613-ZE1-000	M-6
		13200-ZE0-000	M-4	16010-ZE1-812	M-7	16512-ZE1-000	M-2	17238-ZE7-010	M-8	19631-ZB0-600	M-6
13010-ZE6-013	M-4	13200-ZE1-010	M-4	16011-ZE0-005	M-7	16513-ZE1-000	M-2	17239-ZE1-000	M-8	19631-ZB2-600	M-6
13010-ZE6-014	M-4	13310-ZB2-000	M-4								

ÍNDICE DE NÚMERO DE PEÇAS

Nº da Peça	Nº do bloco	Nº da Peça	Nº do bloco	Nº da Peça	Nº do bloco	Nº da Peça	Nº do bloco	Nº da Peça	Nº do bloco	Nº da Peça	Nº do bloco
28000		31150-ZS0-G71	C-5	31436-ZS2-H61	C-1.2	32340-ZS0-G81	C-1.1	32366-ZS2-G61	C-1.1	38240-ZS0-G31	C-1
		31150-ZS0-H61	C-5	31436-ZS2-H61	C-1.3	32340-ZS0-H21	C-1.2	32366-ZS2-G81	C-1.1	38240-ZS0-H61	C-1.1
28400-ZH8-013ZB	C-2	31150-ZS0-V71	C-5	31460-ZS2-G61	C-1.1	32340-ZS0-H61	C-1.2	32366-ZS2-H21	C-1.2	38240-ZS0-H61	C-1.2
28410-ZH8-003ZB	C-2	31150-ZS1-G41	C-5	31510-ZB2-801	M-11	32340-ZS0-V71	C-1.3	32366-ZS2-H61	C-1.2	38240-ZS1-G41	C-1
28420-ZH8-013	C-2	31150-ZS1-G71	C-5	31510-ZB2-841	M-11	32340-ZS1-G41	C-1	32366-ZS2-V71	C-1.3	38240-ZS1-G71	C-1.2
28422-ZH8-013	C-2	31150-ZS1-H61	C-5	31511-ZE1-000	M-11	32340-ZS1-G71	C-1.2	32368-ZS2-G41	C-1	38240-ZS1-H31	C-1
28433-ZH8-003	C-2	31150-ZS2-631	C-5	31512-ZE1-000	M-11	32340-ZS1-H31	C-1	32368-ZS2-G61	C-1.1	38240-ZS1-H61	C-1.2
28441-ZH8-003	C-2	31150-ZS2-671	C-5	31720-ZB4-003	C-4	32340-ZS1-H61	C-1.2	32368-ZS2-H61	C-1	38240-ZS2-G31	C-1
28442-ZH8-003	C-2	31150-ZS2-G61	C-5			32340-ZS2-G31	C-1	32368-ZS2-H61	C-1.1	38240-ZS2-G41	C-1
28443-ZH8-003	C-2	31150-ZS2-G81	C-5	32000		32340-ZS2-G41	C-1	32368-ZS2-H61	C-1.2	38240-ZS2-G71	C-1.2
28451-ZH8-003	M-11	31150-ZS2-H61	C-5			32340-ZS2-G61	C-1.1	32368-ZS2-V71	C-1.3	38240-ZS2-G81	C-1.1
28461-ZH8-003	C-2	31150-ZS2-V71	C-5	32100-ZS0-G31	C-1	32340-ZS2-G71	C-1.2	32601-ZS2-G31	C-3	38241-ZS2-G41	C-1
28462-ZH8-003	C-2	31160-ZA5-000	C-4	32100-ZS1-G41	C-1	32340-ZS2-G81	C-1.1	32610-ZS2-H61	C-1	38241-ZS2-G41	C-1
		31162-ZA5-000	C-4	32100-ZS2-G31	C-1	32340-ZS2-H21	C-1.2	32610-ZS2-H61	C-1.1	38250-ZA8-701	C-1.3
		31163-ZA5-300	C-4	32100-ZS2-G41	C-1	32340-ZS2-H61	C-1.2	32610-ZS2-H61	C-1.2		
		31170-ZB2-020	C-4	32100-ZS2-G61	C-1.1	32340-ZS2-V71	C-1.3	32610-ZS2-H61	C-1.3	50000	
30500-ZE1-033	M-11	31180-ZB3-C01	C-4	32100-ZS2-H21	C-1.2	32350-ZB3-703	C-1.1				
30566-895-000	C-4	31180-ZB3-C41	C-4	32100-ZS2-H61	C-1.1	32350-ZB3-703	C-1	34000		50310-ZS2-G31ZA	C-3
30700-ZE1-013	M-11	31181-ZA4-000	C-5	32100-ZS2-H61	C-1.2	32350-ZB3-703	C-1.2			50310-ZS2-H61ZA	C-3
		31181-ZS0-H61	C-5	32100-ZS2-V71	C-1.3	32350-ZB3-703	C-1.3	34150-ZH7-003	M-6		
		31181-ZS1-G41	C-5	32197-ZH8-003	M-6	32351-ZS1-G41	C-1	36000		68000	
		31181-ZS2-G41	C-5	32310-812-640	C-7	32351-ZS2-G41	C-1				
31010-ZS0-H60	C-5	31181-ZS2-H61	C-5	32310-836-000	C-7	32351-ZS2-H61	C-1	36100-ZE1-015	M-6	68325-ZS2-H61	C-3
31010-ZS1-H60	C-5	31182-ZA4-000	C-5	32310-ZD8-K32	C-7	32351-ZS2-H61	C-1.1	36100-ZH7-003	M-6	68328-ZS2-H61	C-3
31010-ZS2-H60	C-5	31182-ZB3-000	C-5	32330-839-601	C-1.2	32351-ZS2-H61	C-1.2	36100-ZH7-W41	M-6		
31100-ZE0-811	M-11	31182-ZS0-H60	C-5	32330-899-841	C-1	32351-ZS2-V71	C-1.3	36100-ZH8-W41	M-6	87000	
31100-ZE1-811	M-11	31182-ZS1-641	C-5	32330-899-841	C-1.3	32352-ZS2-G31	C-1	36101-ZE1-010	M-6		
31130-ZS0-H61	C-5	31182-ZS2-G41	C-5	32330-ZA3-003	C-1	32352-ZS2-H21	C-1.2			87101-ZS0-G00	C-6
31130-ZS0-H62	C-5	31190-ZS2-H61	C-4	32331-840-168	C-1.2	32352-ZS2-H61	C-1.1	38000		87101-ZS0-H60	C-6
31130-ZS1-H61	C-5	31191-ZA5-000	C-4	32331-875-610	C-1.1	32352-ZS2-H61	C-1.2			87101-ZS1-H60	C-6
31130-ZS1-H62	C-5	31408-880-000	C-1.3	32331-ZA8-720	C-1.2	32352-ZS2-V71	C-1.3	38220-ZB3-G60	C-1.1	87101-ZS2-G80	C-6
31130-ZS2-H61	C-5	31409-880-000	C-1.3	32332-892-660	C-1.1	32366-ZS0-G31	C-1	38220-ZS0-V70	C-1.3	87101-ZS2-H60	C-6
31130-ZS2-H62	C-5	31428-899-840	C-1	32332-899-630	C-1.3	32366-ZS1-G41	C-1	38220-ZS2-V70	C-1.3	87106-ZB3-G60	C-6
31150-ZS0-681	C-5	31436-ZS2-H61	C-1	32340-ZS0-G31	C-1	32366-ZS2-G31	C-1	38240-251-H62	C-1.2	87150-ZS0-G70	C-6
31150-ZS0-G31	C-5	31436-ZS2-H61	C-1.1	32340-ZS0-G71	C-1.2	32366-ZS2-G41	C-1	38240-898-000	C-1.3	87150-ZS0-G80	C-6

ÍNDICE DE NÚMERO DE PEÇAS

Nº da Peça	Nº do bloco	Nº da Peça	Nº do bloco	Nº da Peça	Nº do bloco	Nº da Peça	Nº do bloco	Nº da Peça	Nº do bloco	Nº da Peça	Nº do bloco
87150-ZS0-H30	C-6	90011-899-840	C-1.1	90105-ZS2-H61	C-1.1	90853-ZS2-H61	C-1.1	93901-34320	C-1	94301-10160	M-1
87150-ZS0-H60	C-6	90011-899-840	C-1.2	90105-ZS2-H61	C-1.2	90853-ZS2-H61	C-1.2	93901-34320	C-1.1	94305-20122	M-7
87150-ZS0-V70	C-6	90011-899-840	C-1.3	90105-ZS2-H61	C-1.3	90853-ZS2-H61	C-1.3	93901-34320	C-1.2		
87150-ZS1-G70	C-6	90012-ZE0-010	M-5	90121-952-000	M-11			93901-34320	C-1.3	95000	
87150-ZS1-H30	C-6	90013-883-000	M-1	90131-ZE1-000	M-2	91000					
87150-ZS1-H60	C-6	90013-883-000	M-6	90201-878-003	M-11			94000		95001-45140-40	M-10
87150-ZS2-G70	C-6	90013-883-000	M-12	90206-ZE1-000	M-5	91001-878-003	M-2			95002-02080	M-10
87150-ZS2-G80	C-6	90013-ZB0-000	C-4	90325-044-000	M-8	91001-878-003	M-3	94001-06390-0S	C-1.1	95701-06008-00	M-6
87150-ZS2-H30	C-6	90013-ZB1-000	C-4	90451-ZE1-000	M-2	91001-ZF1-003	M-2	94001-06390-0S	C-1.2	95701-06008-00	C-2
87150-ZS2-H60	C-6	90013-ZB3-010	C-4	90501-ZA7-640	C-1	91001-ZF1-004	M-2	94001-06390-0S	C-1.3	95701-06010-00	C-3
87150-ZS2-V70	C-6	90015-883-000	M-3	90501-ZS2-H61	C-1	91202-883-005	M-2	94001-06390-0S	C-1	95701-06012-00	M-2
87516-VA9-B50	C-6	90015-883-000	M-11	90501-ZS2-H61	C-1.1	91202-883-005	M-3	94001-08000-0S	M-9	95701-06012-00	M-9
87522-875-860	C-6	90015-ZA5-000	C-4	90501-ZS2-H61	C-1.2	91202-ZE6-003	M-3	94050-04000	C-1	95701-06020-00	M-8
87522-883-660	C-6	90015-ZE5-010	M-12	90501-ZS2-H61	C-1.3	91203-ZE0-003	M-2	94050-04000	C-1.1	95701-06025-00	M-10
87528-ZE1-810	C-6	90016-ZE1-000	M-9	90502-ZS2-601	C-1.1	91303-800-000	M-3	94050-04000	C-1.2	95701-08032-00	M-3
87530-ZB3-D60	C-6	90018-ZA5-000	C-4	90502-ZS2-G01	C-1.3	91303-800-000	EOP-1	94050-04000	C-1.3	95723-08055-00	M-1
87532-ZB4-H50	C-6	90018-ZA5-000	C-5	90551-ZE0-000	M-4	91353-671-004	M-2	94050-05000	C-5	95723-08060-00	M-1
87532-ZH8-810	C-6	90019-883-000	M-11	90551-ZE1-000	M-4	91353-671-004	M-10	94050-06000	M-8		
87541-ZB4-000	C-6	90021-ZB0-000	C-4	90601-ZE1-000	M-2			94050-06000	M-10	96000	
87561-880-600	C-6	90021-ZB1-000	C-4	90601-ZE1-000	EOP-1	93000		94050-06000	M-12		
87561-ZA8-660	C-6	90021-ZB3-010	C-4	90601-ZH7-013	M-6	93500-03006-1H	M-7	94050-06080	C-3	96100-62050-00	M-3
87562-899-630	C-6	90022-888-010	M-6	90602-ZE1-000	M-2	93500-03008-1G	M-7	94050-08000	C-3		
87563-ZA8-660	C-6	90043-ZE1-020	M-1	90701-ZA3-000	C-5	93500-03012-1H	C-1.3	94050-10000	M-2	97000	
87578-ZB2-N50	C-6	90047-ZE1-000	M-1	90701-ZA4-000	C-5	93500-04006-1A	C-1	94101-06800	M-2		
87594-ZB3-C00	C-6	90050-ZE1-000	M-9	90701-ZB3-000	C-5	93500-04010-0A	C-1.2	94101-06800	C-1	97539-ZA8-660	C-6
		90055-ZE1-000	M-9	90852-898-000	C-1	93500-04016-0A	C-1	94101-06800	C-1.1		
89000		90102-ZS2-H61	C-1	90852-898-000	C-1.1	93500-04016-0A	C-1	94101-06800	C-1.2	98000	
		90102-ZS2-H61	C-1.1	90852-898-000	C-1.2	93500-04016-0A	C-1.2	94101-06800	C-1.3		
89218-ZE1-000	C-7	90102-ZS2-H61	C-1.2	90852-898-000	C-1.3	93500-04016-0A	C-1.3	94111-05800	C-4	98079-56846	M-1
		90102-ZS2-H61	C-1.3	90853-ZA3-000	C-1	93500-05008-0A	C-4	94111-06800	C-1	98079-56855	M-1
90000		90104-ZS2-H61	C-1	90853-ZA3-000	C-1.1	93500-05012-3J	C-4	94111-06800	C-1.1		
		90104-ZS2-H61	C-1.1	90853-ZA3-000	C-1.2	93500-05035-0A	M-12	94111-06800	C-1.2	99000	
90001-ZE1-000	M-4	90104-ZS2-H61	C-1.2	90853-ZA3-000	C-1.3	93600-04012-1A	C-1.1	94111-06800	C-1.3		
90003-ZH8-003	C-2	90104-ZS2-H61	C-1.3	90853-ZS2-H61	C-1	93600-04016-1A	C-1.1	94251-08000	M-2	99005-01000	C-7
90011-899-840	C-1	90105-ZS2-H61	C-1			93891-05012-00	C-4	94301-08140	M-3	99101-ZH8-0550	M-7

ÍNDICE DE NÚMERO DE PEÇAS

Nº da Peça	Nº do bloco	Nº da Peça	Nº do bloco	Nº da Peça	Nº do bloco	Nº da Peça	Nº do bloco	Nº da Peça	Nº do bloco	Nº da Peça	Nº do bloco
99101-ZH8-0580	M-7										
99101-ZH8-0600	M-7										
99101-ZH8-0650	M-7										
99101-ZH8-0680	M-7										
99101-ZH8-0700	M-7										
99204-ZE0-0350	M-7										
99204-ZE0-0380	M-7										

ÍNDICE DE NOME DE PEÇAS

Descrição	Nº do bloco	Nº de Ref.	Descrição	Nº do bloco	Nº de Ref.	Descrição	Nº do bloco	Nº de Ref.
A								
Afogador, Jogo.....	M-7	8	Arruela, Encosto, 6 mm	M-2	10	Bobina Comp., Estator (EZ-LS)	C-5	3
Alavanca Comp., Afogador (STD).....	M-7	17	Arruela, Lisa, 21 mm.....	C-1	21	Bobina Comp., Estator (EZ-R)	C-5	3
Alavanca, Registro.....	M-7	18	Arruela, Lisa, 21 mm.....	C-1.1	20	Bobina Comp., Estator (EZ-S)	C-5	3
Anéis Pistão, Jogo (0,25).....	M-4	1	Arruela, Lisa, 21 mm.....	C-1.2	18	Bobina Comp., Estator (EZ-S)	C-5	3
Anéis Pistão, Jogo (0,25).....	M-4	1	Arruela, Lisa, 6 mm.....	M-2	17	Bobina Comp., Estator (EZ-U).....	C-5	3
Anéis Pistão, Jogo (0,25).....	M-4	1	Arruela, Lisa, 6 mm.....	C-1	29	Bobina Comp., Estator (EZ-U).....	C-5	3
Anéis Pistão, Jogo (0,25).....	M-4	1	Arruela, Lisa, 6 mm.....	C-1.1	30	Bobina Comp., Estator (EZ-U).....	C-5	3
Anéis Pistão, Jogo (0,25).....	M-4	1	Arruela, Lisa, 6 mm.....	C-1.2	26	Bobina Comp., Retorno	M-11	7
Anéis Pistão, Jogo (0,25).....	M-4	1	Arruela, Lisa, 6 mm.....	C-1.3	31	Bobina Comp., Retorno	M-11	7
Anéis Pistão, Jogo (0,25).....	M-4	1	Arruela, Plugue Drenagem, 10,2 mm	M-2	11	Bobina, Ignição.....	M-11	4
Anéis Pistão, Jogo (0,25).....	M-4	1	Arruela, Plugue Drenagem, 10,2 mm	EOP-1	8	Bóia, Jogo.....	M-7	3
Anéis Pistão, Jogo (0,50).....	M-4	1	Arruela, Pressão	C-1.1	21	Braço Governador	M-12	1
Anéis Pistão, Jogo (0,50).....	M-4	1	Arruela, Pressão	C-1.3	22	Braço, Oscilante	M-5	3
Anéis Pistão, Jogo (0,50).....	M-4	1	Arruela, Pressão, 6 mm	C-1	30	Bucha B, Filtro de Ar.....	M-8	8
Anéis Pistão, Jogo (0,50).....	M-4	1	Arruela, Pressão, 6 mm	C-1.1	31	Bucha, Fiação.....	M-11	9
Anéis Pistão, Jogo (0,50).....	M-4	1	Arruela, Pressão, 6 mm	C-1.2	27	Bucha, Filtro de Ar	M-8	7
Anéis Pistão, Jogo (0,50).....	M-4	1	Arruela, Pressão, 6 mm	C-1.3	32	Bucha, Filtro de Ar	M-8	7
Anéis Pistão, Jogo (0,75).....	M-4	1	Árvore Manivelas Comp	M-4	5	Bucha, Tampa	M-6	1
Anéis Pistão, Jogo (0,75).....	M-4	1	Árvore Manivelas Comp	M-4	5			
Anéis Pistão, Jogo (0,75).....	M-4	1	Árvore, Comando Comp.....	M-5	1	C		
Anéis Pistão, Jogo (0,75).....	M-4	1	Árvore, Comando Comp.....	M-5	1	Cabeçote Comp	M-1	3
Anéis Pistão, Jogo (0,75).....	M-4	1	Assento, Mola Válvula Admissão.....	M-5	10	Cabeçote Comp	M-1	3
Anéis Pistão, Jogo (0,75).....	M-4	1	Assento, Mola Válvula Escape	M-5	11	Cabo A, Chave de Velas	C-7	5
Anéis Pistão, Jogo (STD).....	M-4	1				Cabo, Terra.....	C-3	1
Anéis Pistão, Jogo (STD).....	M-4	1	B			Caixa Controle, Comp (EZ-S)	C-1.2	6
Anéis Pistão, Jogo (STD).....	M-4	1	Biela, Jogo	M-4	4	Caixa Controle, Comp. (EZ-A)	C-1	5
Anéis Pistão, Jogo (STD).....	M-4	1	Biela, Jogo (STD).....	M-4	4	Caixa Controle, Comp. (EZ-C).....	C-1	5
Anéis Pistão, Jogo (STD).....	M-4	1	Bobina Comp., Estator.....	C-5	3	Caixa Controle, Comp. (EZ-C).....	C-1	5
Anel, Vedação, 14 mm (NOK)	M-2	15	Bobina Comp., Estator.....	C-5	3	Caixa Controle, Comp. (EZ-L)	C-1	5
Anel, Vedação, 14 mm (NOK)	M-10	7	Bobina Comp., Estator.....	C-5	3	Caixa Controle, Comp. (EZ-LS)	C-1.3	7
Anel, Vedação, 16 mm	M-3	7	Bobina Comp., Estator (EZ-A)	C-5	3	Caixa Controle, Comp. (EZ-LS)	C-1.3	7
Anel, Vedação, 16 mm	EOP-1	9	Bobina Comp., Estator (EZ-A)	C-5	3	Caixa Controle, Comp. (EZ-U).....	C-1.1	6
Arruela Lisa, 21 mm.....	C-1.3	21	Bobina Comp., Estator (EZ-C).....	C-5	3	Caixa Controle, Comp. (EZ-U).....	C-1.1	6
Arruela Pressão, 5 mm	C-4	17	Bobina Comp., Estator (EZ-LS)	C-5	3			

ÍNDICE DE NOME DE PEÇAS

Descrição	Nº do bloco	Nº de Ref.	Descrição	Nº do bloco	Nº de Ref.	Descrição	Nº do bloco	Nº de Ref.
Caixa Controle, Comp. (EZ-M)	C-1.2	6	Coxim (107 mm)	M-10	1	Emblema, Interruptor Painei	C-1	9
Caixa Controle, Comp. (EZ-M)	C-1.2	6	Coxim (Gerador)	C-3	3	Emblema, Interruptor Painei	C-1	9
Caixa Controle, Comp. (EZ-R)	C-1.2	6	Coxim (Motor)	C-3	4	Emblema, Interruptor Painei	C-1	9
Caixa Controle, Comp. (EZ-R)	C-1.2	6	Coxim, Caixa Controle	C-1	22	Emblema, Interruptor Painei	C-1	9
Caixa Controle, Comp. (EZ-R)	C-1.2	6	Coxim, Caixa Controle	C-1	23	Escapamento Comp. (Silencioso)	M-9	1
Caixa Controle, Comp. (EZ-S)	C-1.2	6	Coxim, Caixa Controle	C-1	24	Escova	C-4	3
Caixa Controle, Comp. (EZ-S)	C-1.2	6	Coxim, Caixa Controle	C-1.1	22	Espaçador Comp., Carburador	M-7	15
Caixa, Controle (EZ-G)	C-1.1	6	Coxim, Caixa Controle	C-1.1	23	Espaçador Comp., Carburador	EOP-1	7
Carburador Comp. (BE06K A)	M-7	8	Coxim, Caixa Controle	C-1.1	24	Etiqueta Precaução	C-6	15
Carburador Comp. (BE06K B)	M-7	8	Coxim, Caixa Controle	C-1.2	19	Etiqueta, Afogador	C-6	7
Carburador Comp. (BE120 A)	M-7	8	Coxim, Caixa Controle	C-1.2	20	Etiqueta, Alerta Óleo	C-6	8
Carburador Comp. (BE12D B)	M-7	8	Coxim, Caixa Controle	C-1.2	21	Etiqueta, Alerta Óleo (Externo)	C-6	10
Carburador Comp. (BE60J E)	M-7	9	Coxim, Caixa Controle	C-1.3	23	Etiqueta, Alerta Óleo (Francês)	C-6	9
Carburador Comp. (BE65E B)	M-7	9	Coxim, Caixa Controle	C-1.3	24	Etiqueta, Checagem Óleo	C-6	12
Carcaça Completo Traseira	C-4	5	Coxim, Caixa Controle	C-1.3	25	Etiqueta, Interruptor Painei	C-1.1	10
Carcaça Sistema Partida *NH-1* Preto	C-2	2	Coxim, Filtro Ar	M-8	5	Etiqueta, Interruptor Painei	C-1.1	10
Carcaça, Estator	C-5	1	Cuba, Bóia Comp	M-7	4	Etiqueta, Interruptor Painei	C-1.2	10
Carcaça, Estator	C-5	1	Cuba, Bóia Comp	M-7	4	Etiqueta, Interruptor Painei	C-1.2	10
Carcaça, Estator	C-5	1				Etiqueta, Interruptor Painei	C-1.3	11
Carcaça, Filtro Ar	M-8	9	D			Etiqueta, Precaução	C-6	16
Carcaça, Filtro Ar	M-8	9				Etiqueta, Precaução (Árabe)	C-6	6
Catraca, Partida	C-2	4	Deslizador, Governador	M-2	7	Etiqueta, Precaução (CO)	C-6	13
Chassi Comp. *NH-1*05* Preto Fosco (# 15 - x 20)	C-3	2	Detentor, Fagulhas (Silencioso)	M-9	4	Etiqueta, Precaução (CO) (Inglês/Francês/Espanhol)	C-6	14
Chave, Velas	C-7	4	Diodo Completo, D.C	C-4	9	Etiqueta, Precaução (CO) (Inglês/Francês/Espanhol/Árabe)	C-6	14
Chaveta Especial Woodruff, 25 x 18	M-11	1	E			Etiqueta, Precaução (EZ1200) (U)	C-6	4
Cilindro Comp (810)	M-2	1	Eixo, Braço Governador	M-2	8	Etiqueta, Precaução (EZ1400)	C-6	4
Cilindro Comp (811)	M-2	1	Elemento Filtro de Ar (Duplo)	M-8	2	Etiqueta, Precaução (EZ1400) (L)	C-6	4
Cilindro Comp. (Alerta Óleo)	M-2	1	Elemento Filtro de Ar (Duplo)	M-8	2	Etiqueta, Precaução (EZ1400) (LS)	C-6	4
Coletor, Carburador	M-7	13	Emblema (EZ1200)	C-6	2	Etiqueta, Precaução (EZ1400) (S)	C-6	4
Coletor, Carburador	M-7	13	Emblema (EZ1400)	C-6	2	Etiqueta, Precaução (EZ1800)	C-6	4
Controle, Comp	M-12	5	Emblema (EZ1800)	C-6	2	Etiqueta, Precaução (EZ1800) (L)	C-6	4
Controle, Comp	M-12	5	Emblema (EZ1800)	C-6	2	Etiqueta, Precaução (EZ1800) (S)	C-6	4
Copo, Filtro Combustível	M-7	22	Emblema (EZ2200)	C-6	2	Etiqueta, Precaução (EZ2200) (U)	C-6	4
Corde, Sistema Partida	C-2	10	Emblema (EZ2500)	C-6	2	Etiqueta, Precaução (EZ2500)	C-6	4

ÍNDICE DE NOME DE PEÇAS

Descrição	Nº do bloco	Nº de Ref.	Descrição	Nº do bloco	Nº de Ref.	Descrição	Nº do bloco	Nº de Ref.
Etiqueta, Precaução (EZ2500) (L)	C-6	4	Gicleur, Marcha Lenta, # 35	M-7	26	Interruptor Comp., Pressão Óleo.....	M-2	2
Etiqueta, Precaução (EZ2500) (LS)	C-6	4	Gicleur, Marcha Lenta, # 38	M-7	26	Interruptor Comp., Pressão Óleo.....	M-2	2
Etiqueta, Precaução (EZ2500) (S)	C-6	4	Gicleur, Principal, # 55	M-7	25			
Etiqueta, Precaução (Inglês/Francês/Espanhol)	C-6	6	Gicleur, Principal, # 58	M-7	25	J		
Etiqueta, Precaução Combustível	C-6	3	Gicleur, Principal, # 60	M-7	25			
Etiqueta, Precaução Escape	C-6	11	Gicleur, Principal, # 65	M-7	25	Jogo, Juntas	EOP-1	1
Etiqueta, Precaução Óleo.....	C-6	17	Gicleur, Principal, # 68	M-7	25	Junção, Tanque Combustível	M-10	2
Etiqueta, Precaução Operador (EC).....	C-6	5	Gicleur, Principal, # 70	M-7	25	Junta, Cabeçote	M-1	5
Etiqueta, Protetor (ON-OFF)	C-1.1	11	Governador Comp	M-2	3	Junta, Cabeçote	M-1	5
Etiqueta, Protetor (ON-OFF)	C-1.1	12	Guarnição, Carburador	M-7	16	Junta, Cabeçote	EOP-1	2
Etiqueta, Protetor (ON-OFF)	C-1.2	11	Guarnição, Carburador	EOP-1	5	Junta, Cabeçote	EOP-1	2
Etiqueta, Protetor (ON-OFF)	C-1.3	12	Guarnição, Carcaça	M-8	1	Junta, Escapamento	M-1	9
Etiqueta, Protetor Circuito (ON-OFF).....	C-1	11	Guarnição, Coletor.....	M-7	14	Junta, Escapamento	EOP-1	6
Etiqueta, Protetor Circuito (ON-OFF) (Tipo C)	C-1	10	Guarnição, Coletor.....	M-7	14	Junta, Tampa Cabeçote	EOP-1	3
F			Guarnição, Coletor.....	EOP-1	4	Juntas, Jogo	M-7	1
Fiação, Comp	C-1	3	Guarnição, Coletor.....	EOP-1	4			
Fiação, Comp	C-1	3	Guarnição, Copo Filtro Combustível.....	M-7	12	L		
Fiação, Comp	C-1	3	Guarnição, Registro Combustível.....	M-7	21	Lente Comp., Protetor	C-1.3	16
Fiação, Comp	C-1	3	Guarnição, Tampa	EOP-1	1			
Fiação, Comp	C-1.1	3	Guarnição, Tampa	EOP-1	1	M		
Fiação, Comp	C-1.1	3	Guarnição, Tampa Cabeçote	M-1	7	Medidor, Nivel Óleo	M-3	3
Fiação, Comp	C-1.1	3	Guarnição, Tampa Carcaça	M-3	2	Mola da Escova	C-4	4
Fiação, Interruptor Parada (370 mm)	M-6	8	Guarnição, Tampa Carcaça	M-3	2	Mola Retorno, Acelerador.....	M-12	4
Fiação, Principal	C-1.2	2	Guarnição, Tampa Tanque Combustível.....	M-10	5	Mola Alavanca Registro	M-7	20
Fiação, Principal	C-1.2	2	Guia, Catraca.....	C-2	5	Mola, Controle Ajuste.....	M-12	6
Fiação, Terra.....	C-1.3	4	Guia, Válvula Admissão (O.S.)	M-1	1	Mola, Fricção	C-2	6
Filtro Externo	M-8	3	Guia, Válvula Escape (O.S.)	M-1	2	Mola, Governador	M-12	3
Filtro Externo	M-8	3				Mola, Governador	M-12	3
Filtro, Combustível	M-10	6	I			Mola, Retorno.....	C-2	8
			Interruptor Comp., Parada Motor.....	M-6	7	Mola, Retorno Peso.....	M-5	6
G			Interruptor Comp., Parada Motor.....	M-6	7	Mola, Sistema Partida	C-2	7
Gerador Comp. (Lâmpada)	M-11	6	Interruptor Comp., Parada Motor.....	M-6	7	Mola, Válvula.....	M-5	9
Gerador Comp. (Lâmpada)	M-11	6	Interruptor Comp., Pressão Óleo.....	M-2	2	Monopla, Partida.....	C-2	9

ÍNDICE DE NOME DE PEÇAS

Descrição	Nº do bloco	Nº de Ref.	Descrição	Nº do bloco	Nº de Ref.	Descrição	Nº do bloco	Nº de Ref.
P			Parafuso, Especial, 5 x 12	C-1	18	Parafuso, Phillips, 3 x 8.....	M-7	23
			Parafuso, Especial, 5 x 12	C-1.1	18	Parafuso, Phillips, 4 x 10.....	C-1.2	22
Painel, Dianteiro.....	C-1	8	Parafuso, Especial, 5 x 12	C-1.2	16	Parafuso, Phillips, 4 x 12.....	C-1.1	25
Painel, Dianteiro. (EZ-LS).....	C-1.3	10	Parafuso, Fixação	C-2	11	Parafuso, Phillips, 4 x 16.....	C-1.1	26
Painel, Dianteiro. (EZ-M).....	C-1.2	9	Parafuso, Fixação da Tampa do Estator	C-4	12	Parafuso, Phillips, 4 x 16.....	C-1.2	22
Painel, Dianteiro. (EZ-R)	C-1.1	9	Parafuso, Fixação Tampa Estator	C-5	6	Parafuso, Phillips, 5 x 35.....	M-12	9
Painel, Dianteiro. (EZ-R)	C-1.2	9	Parafuso, Fixação, 4 x 12	C-1	26	Parafuso, Plugue Drenagem.....	M-2	9
Parafuso Braço Oscilante (5 mm).....	M-5	14	Parafuso, Fixação, 4 x 12	C-1.3	28	Parafuso, Sextavado 6 x 28.....	C-1	16
Parafuso do Gerador	C-4	11	Parafuso, Fixação, 4 x 6	M-9	7	Parafuso, Sextavado 6 x 28.....	C-1.1	16
Parafuso Dreno, Jogo	M-7	6	Parafuso, Fixação, 5 x 8	M-9	6	Parafuso, Sextavado 6 x 28.....	C-1.3	17
Parafuso Especial, 4 x 7,5	C-1.3	20	Parafuso, Flange, 5 x 10.....	M-11	11	Parafuso, Sextavado, 6 x 28.....	C-1.2	14
Parafuso Especial, 5 x 12	C-1.3	19	Parafuso, Flange, 6 x 10.....	C-3	7	Parafuso, Flange, 6 x 137.....	C-4	10
Parafuso Fixação, 4 x 12	C-1.1	27	Parafuso, Flange, 6 x 12.....	M-2	19	Peso, Governador.....	M-2	4
Parafuso Fixação, 4 x 12	C-1.2	23	Parafuso, Flange, 6 x 12 (CT200).....	M-1	10	Pino Guia, 10 x 16.....	M-1	13
Parafuso Flange, 6 x 106.....	C-4	10	Parafuso, Flange, 6 x 12 (CT200).....	M-6	9	Pino Trava, 8 mm.....	M-2	18
Parafuso Flange, 6 x 107.....	C-4	10	Parafuso, Flange, 6 x 12 (CT200).....	M-12	7	Pino, Guia, 11 x 100.....	C-5	7
Parafuso Flange, 6 x 12.....	M-9	9	Parafuso, Flange, 6 x 13.....	M-9	5	Pino, Guia, 11 x 121.....	C-5	7
Parafuso Flange, 8 x 145.....	C-4	13	Parafuso, Flange, 6 x 20.....	M-8	12	Pino, Guia, 11 x 91.....	C-5	7
Parafuso Flange, 8 x 154.....	C-4	13	Parafuso, Flange, 6 x 20 (CT200).....	M-6	10	Pino, Guia, 8 x 14.....	M-3	8
Parafuso Flange, 8 x 175.....	C-4	13	Parafuso, Flange, 6 x 25.....	M-10	11	Pino, Peso Governador.....	M-2	6
Parafuso Phillips, 3 x 12.....	C-1.3	26	Parafuso, Flange, 6 x 25.....	M-11	12	Pino, Pistão.....	M-4	3
Parafuso Phillips, 4 x 16.....	C-1.3	27	Parafuso, Flange, 6 x 28.....	M-3	4	Pino, Pistão.....	M-4	3
Parafuso Phillips, 5 x 12.....	C-4	15	Parafuso, Flange, 6 x 28.....	M-11	10	Pino, Pressão, 2 x 12.....	M-7	24
Parafuso Phillips, 5 x 8.....	C-4	14	Parafuso, Flange, 6 x 8.....	M-6	12	Pistão (0,25).....	M-4	2
Parafuso, Ajuste Válvulas	M-5	5	Parafuso, Flange, 6 x 8.....	C-2	12	Pistão (0,25).....	M-4	2
Parafuso, Ajuste, 6 x 20.....	C-1	17	Parafuso, Flange, 8 x 32.....	M-3	4	Pistão (0,50).....	M-4	2
Parafuso, Ajuste, 6 x 20.....	C-1.1	17	Parafuso, Flange, 8 x 55.....	M-1	14	Pistão (0,50).....	M-4	2
Parafuso, Ajuste, 6 x 20.....	C-1.2	15	Parafuso, Flange, 8 x 60.....	M-1	14	Pistão (0,75).....	M-4	2
Parafuso, Ajuste, 6 x 20.....	C-1.3	18	Parafuso, Jogo.....	M-7	5	Pistão (0,75).....	M-4	2
Parafuso, Arruela 5 x 12	C-4	16	Parafuso, Jogo.....	M-7	7	Pistão (STD).....	M-4	2
Parafuso, Biela.....	M-4	6	Parafuso, Jogo.....	M-7	27	Pistão (STD).....	M-4	2
Parafuso, Braço Governador	M-12	8	Parafuso, Limitador Acelerador	M-7	10	Placa da Ventoinha.....	C-4	8
Parafuso, Especial, 4 x 7,5	C-1	19	Parafuso, Phillips 4 x 16.....	C-1	25	Placa Fixação, Alavanca	M-7	19
Parafuso, Especial, 4 x 7,5	C-1.1	19	Parafuso, Phillips 4 x 6.....	C-1	25	Placa Lateral.....	M-6	3
Parafuso, Especial, 4 x 7,5	C-1.2	17	Parafuso, Phillips, 3 x 6.....	M-7	23	Placa Lateral (Alerta & Lâmpada)	M-6	3

ÍNDICE DE NOME DE PEÇAS

Descrição	Nº do bloco	Nº de Ref.	Descrição	Nº do bloco	Nº de Ref.	Descrição	Nº do bloco	Nº de Ref.
Placa Lateral (Alerta & Lâmpada)	M-6	3	Presilha, Fiação	M-6	4	Retentor, Óleo, 25 x 41 x 6	M-2	14
Placa Lateral (Lâmpada)	M-6	3	Presilha, Fiação	M-6	4	Retentor, Óleo, 25 x 41 x 6	M-3	6
Placa Lateral (Lâmpada)	M-6	3	Presilha, Fiação	M-11	8	Rolamento Radial Esferas (6205SH) (KOYO)	M-2	13
Placa Lateral (Lâmpada)	M-6	3	Presilha, Suporte Governador	M-2	12	Rolamento Radial Esferas (6205TMB) (NTN)	M-2	13
Placa lateral Comp. (Alerta & Lâmpada)	M-6	3	Presilha, Tubo (B8)	M-10	10	Rolamento Radial Esferas, 62/22	M-2	13
Placa lateral Comp. (Alerta & Lâmpada)	M-6	3	Prisioneiro, 6 x 112	M-1	11	Rolamento Radial Esferas, 62/22	M-3	5
Placa, Fixação Tomada,	C-1.2	5	Prisioneiro, 8 x 32	M-1	12	Rolamento Radial Esferas, 6205	M-3	5
Placa, Vareta Válvulas	M-5	13	Protetor Escapamento (Silencioso)	M-9	3	Rotor Válvula	M-5	12
Placa, Vareta Válvulas	M-5	13	Protetor, Circuito (11A)	C-1.3	14	Rotor, Comp. (EZ-R)	C-5	2
Polia, Partida	M-11	3	Protetor, Circuito (12A)	C-1.2	13	Rotor, Comp. (EZ-R)	C-5	2
Polia, Sistema Partida	C-2	3	Protetor, Circuito (12A)	C-1.2	13	Rotor, Comp. (EZ-R)	C-5	2
Porca Flange, 4 mm	C-1.1	29	Protetor, Circuito (13A)	C-1	13	Rotor, Comp. (EZ-R)	C-5	2
Porca Flange, 5 mm	C-5	8	Protetor, Circuito (15A)	C-1	13	Rotor, Comp. (EZ-R)	C-5	2
Porca Flange, 6 mm	C-3	5	Protetor, Circuito (15A)	C-1	13	Rotor, Comp. (EZ-R)	C-5	2
Porca Sextavada, 6 mm	C-1.1	28	Protetor, Circuito (15A)	C-1	15			
Porca Sextavada, 8 mm	M-9	8	Protetor, Circuito (16A)	C-1	13	S		
Porca, Ajuste Válvulas	M-5	15	Protetor, Circuito (20A)	C-1	13			
Porca, Especial, 14 mm	M-11	13	Protetor, Circuito (20A)	C-1	14	Silenciador	M-8	6
Porca, Fixação	M-8	10	Protetor, Circuito (6A)	C-1.3	14	Sistema, Partida, Comp. *NH-1* Preto	C-2	1
Porca, Flange, 10 mm	M-2	16	Protetor, Circuito (7A)	C-1.1	15	Soquete (10A/250V)	C-1.1	5
Porca, Flange, 4 mm	C-1	28	Protetor, Circuito (7A)	C-1.2	13	Sub Fiação	M-6	6
Porca, Flange, 4 mm	C-1.2	25	Protetor, Circuito (8A)	C-1.1	15	Suporte Comp.	M-6	5
Porca, Flange, 4 mm	C-1.3	30	Protetor, Circuito (8A)	C-1.2	13	Suporte Comp.	M-6	5
Porca, Flange, 5 mm	C-3	6	Protetor, Circuito (9A)	C-1.1	14	Suporte Completo das Escovas	C-4	2
Porca, Flange, 6 mm	M-8	11	Protetor, Circuito (9A)	C-1.2	13	Suporte, Escapamento	M-9	2
Porca, Flange, 6 mm	M-10	8	Protetor, Circuito (D.C.)	C-1.3	15	Suporte, Peso Governador	M-2	5
Porca, Flange, 6 mm	M-12	10	Pulverizador, Principal	M-7	11	Supressor Ruídos (NICHIIWA Y-EZ RTFM256)	M-11	5
Porca, Sextavada, 6 mm	C-1	27	Pulverizador, Principal	M-7	11			
Porca, Sextavada, 6 mm	C-1.2	24	Pulverizador, Principal	M-7	11	T		
Porca, Sextavada, 6 mm	C-1.3	29						
Presilha C do Cabo	C-4	1	R			Tampa Comp., Cabeçote	M-1	6
Presilha, Cabo	C-1	12				Tampa Comp., Ventoinha *NH-1* Preto	M-6	2
Presilha, Cabo	C-1.1	13	Regulador Automático, Voltagem	C-1.3	8	Tampa Direita, Estator	C-5	4
Presilha, Cabo	C-1.2	12	Retentor, Óleo, 22 x 35 x 6	M-3	6	Tampa Direita, Estator (Tipo C)	C-5	4
Presilha, Cabo	C-1.3	13	Retentor, Óleo, 22 x 41 x 6	M-2	14	Tampa Direita, Estator (Tipo C)	C-5	4

ÍNDICE DE NOME DE PEÇAS

Descrição	Nº do bloco	Nº de Ref.	Descrição	Nº do bloco	Nº de Ref.	Descrição	Nº do bloco	Nº de Ref.
Tampa Esquerda, Estator	C-5	5	Tomada, (15A/125V)	C-1	4	Vela, Ignição (W20EPR-U DENSO)	M-1	15
Tampa Esquerda, Estator	C-5	5	Tomada, (15A/125V)	C-1.3	5	Ventoinha, Comp	M-11	2
Tampa Esquerda, Estator	C-5	5	Tomada, (15A/125V)	C-7	3	Ventoinha, Comp	M-11	2
Tampa Esquerda, Estator (Tipo C)	C-5	5	Tomada, (20A/125-250V)	C-1.3	6	Ventoinha	C-4	7
Tampa Esquerda, Estator (Tipo C)	C-5	5	Tomada, (10A/250V)	C-1.2	3			
Tampa, Caixa Controle	C-1	7	Tomada, (16A/250V)	C-1.1	4			
Tampa, Caixa Controle	C-1	7	Trava, 6 mm	C-1	20			
Tampa, Caixa Controle	C-1	7	Trava, Guia Válvula	M-1	4			
Tampa, Caixa Controle	C-1.2	8	Trava, Pino Pistão, 13 mm	M-4	7			
Tampa, Caixa Controle	C-1.3	9	Trava, Pino Pistão, 18 mm	M-4	7			
Tampa, Caixa Controle	C-1.1	8	Tube, Combustível, 4,5 x 140 (95001-45001-60M)	M-10	9			
Tampa, Caixa Inferior Controle	C-1.1	2	Tube, Respiro	M-1	8			
Tampa, Carcaça	M-3	1	Tucho, Válvula	M-5	4			
Tampa, Carcaça	M-3	1	Tucho, Válvula	M-5	4			
Tampa, Direita, Estator	C-5	4						
Tampa, Direita, Estator	C-5	4	U					
Tampa, Filtro Ar (Duplo)	M-8	4						
Tampa, Filtro Ar (Duplo)	M-8	4	Unidade, Alerta Óleo	M-6	11			
Tampa, Gerador	C-4	6	Unidade, Regulador Automático Voltagem	C-1	6			
Tampa, Gerador	C-4	6	Unidade, Regulador Automático Voltagem	C-1.1	7			
Tampa, Tanque Combustível	M-10	4	Unidade, Regulador Automático Voltagem	C-1.2	7			
Tampa, Tanque Combustível	M-10	4						
Tanque Comp., Combustível	M-10	3	V					
Terminal, Saída (+)	C-1.3	1	Válvula Admissão	M-5	7			
Terminal, Saída (-)	C-1.3	2	Válvula Admissão	M-5	7			
Terminal, Terra	C-1	1	Válvula Comp., Cuba	M-7	2			
Terminal, Terra	C-1	2	Válvula, Escape	M-5	8			
Terminal, Terra	C-1.1	1	Válvula, Escape	M-5	8			
Terminal, Terra	C-1.2	1	Vareta, Governador	M-12	2			
Terminal, Terra	C-1.3	3	Vareta, Governador	M-12	2			
Tomada	C-7	2	Vareta, Válvula	M-5	2			
Tomada (16A/250V)	C-1.2	4	Vareta, Válvula	M-5	2			
Tomada (20A-125/250V)	C-7	1	Vareta, Válvula	M-5	2			
Tomada, (125V-15A)	C-1	4	Vela, Ignição (BPR6ES NGK)	M-1	15			

