

HONDA

GERADOR
EX1000

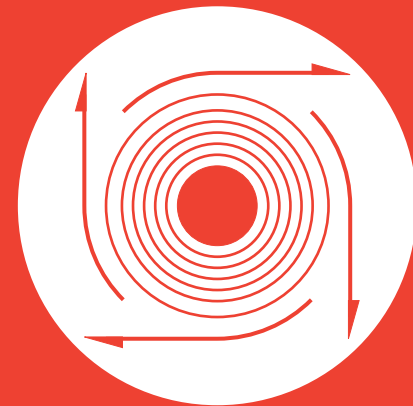

CATÁLOGO DE

1

ÍNDICE

INSTRUÇÕES

1

GRUPO DO MOTOR

2

GRUPO DO CHASSI

3

**ÍNDICE DE NÚMERO
DE PEÇAS**

4

**ÍNDICE DE NOME
DE PEÇAS**

5



EX1000

8. Intercambiabilidade (coluna de NOTA)

Y-Y: Há intercambiabilidade de peça antiga para a peça nova e vice-versa.

N-Y: Há intercambiabilidade de peça nova para a peça antiga, mas não há intercambiabilidade de peça antiga para a peça nova.

N-N: Não há intercambiabilidade.

9. Modificações da peça e números de séries aplicáveis

Quando a peça é modificada, o número de série (chassi, motor ou carburador) do primeiro produto que recebe a modificação, é mencionada na coluna de "nº de série".

10. Ilustração

As ilustrações das peças do catálogo são para facilitar a identificação das peças e pode diferir da configuração real das peças.

11. Modelo e nº de séries aplicáveis

12. Veja na tabela abaixo as características de cada modelo.

Modelo	Tipo	Motor		Nº do Motor	Nº do Chassi	Nº de Aplicação do Carburador
		Modelo	Tipo			
EX1000	B	G101	ED1	GC03-1000001~	EA4-1000001~	BF03A [A] ~
	C			GC03-1000001~*	EA4-1000001~*	BF03A [A]
	CV			GC03-1000001~	EA4-1000001~	BF03A [A] ~
	E			GC03-1000001~	EA4-1000001~	BF03A [A] ~
	F			GC03-1000001~*	EA4-1000001~*	BF03A [A]
	FH			GC03-1000001~*	EA4-1000001~*	BF03A [A]
	G		ED3	GC03-1000001~	EA4-1000001~	BF03A [B] ~
	GV					BF03A [A] ~
	L					BF03A [B] ~
	SB					BF03A [A] ~
	U					BF03A [B] ~
	W					BF03A [A] ~
	GM					BF03A [B] ~

13. Localização dos números de série estampados

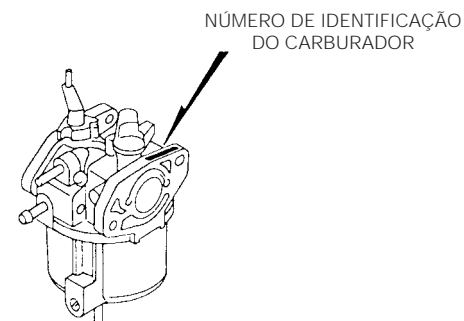
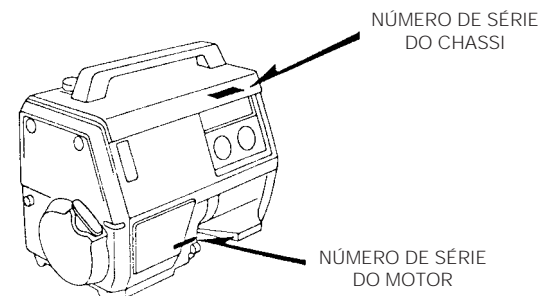

Características de cada Modelo.

Especificações		Modelo	EX1000										
		Tipo	B	C	CV	E	F	FH	G	GV	L	SB	U
Voltagem	120 V		•	•							•		
	220 V				•	•	•	•	•		•		•
	240 V	•										•	
Frequência	50 Hz	•			•	•	•	•	•	•	•	•	•
	60Hz	•	•	•	•	•	•	•	•	•	•	•	•

III – Instruções para o uso do tempo padrão de mão-de-obra (T.M.O.)

O tempo padrão de mão-de-obra (T.M.O.) é utilizado para determinar o tempo de serviço necessário para a substituição das peças e posterior ajuste. Para as peças que não apresentam T.M.O., devem ser utilizados os tempos das peças correlatas.

1. O T.M.O. é baseado nas seguintes condições de serviço:

- Serviço executado por mecânico experiente em produtos HONDA, trabalhando em ritmo normal.
- O tempo necessário para a inspeção, regulagem e teste operacional, após o reparo, está incluído no T.M.O.
- Utilização de todas as ferramentas especiais necessárias ao serviço.

2. Método de computação:

O tempo de serviço está tabelado em décimos de hora, para simplificar o cálculo global.

Exemplo: 0,3 = 18 minutos

5,6 = 5 horas e 36 minutos

TABELA DE CONVERSÃO

Horas	Minutos	Horas	Minutos
0,1	6	0,6	36
0,2	12	0,7	42
0,3	18	0,8	48
0,4	24	0,9	54
0,5	30	1,0	60

3. Cálculo do Tempo de Serviço:

Quando vários serviços são executados em um mesmo gerador o tempo de serviço deve ser calculado de acordo com as naturezas de serviços.

a. Serviços de natureza não duplicada.

São serviços sem correlação, isto é, serviços cuja execução de um não altera o outro. O tempo de serviço será a soma de cada peça substituída. Exemplo: Substituição da junta do cabeçote e gerador.

Item de Serviço	T.M.O.
Junta do cabeçote	0,6
Gerador	0,6

O T.M.O. para o serviço é: $0,6 + 0,6 = 1,2$

b. Serviços de natureza duplicada.

São serviços cuja execução de um afeta diretamente o outro. O tempo de serviço será da peça de maior tempo.

Exemplo: Substituição do pistão e junta do cabeçote.

Item de Serviço	T.M.O.
Junta do cabeçote	0,6
Pistão	*2,5

O T.M.O. para o serviço é: 2,5

c. Serviços de natureza mista.

São serviços de natureza duplicada, executados simultaneamente com serviço de natureza não duplicada.

Exemplo: Substituição da válvula, pistão, cabeçote.

Item de Serviço	T.M.O.
Válvula	1,0
Pistão	*2,5
Cabeçote	0,6

O T.M.O. para o serviço é: $(1,0 + 2,5) - 0,6 = 2,9$

(O cabeçote, é serviço de natureza duplicada.)

- O.T.M.O. identificado com asterisco (*) incluem a remoção e instalação do motor.

4. Ajuste, limpeza, remoção/instalação.

Item	Item de Serviço	T.M.O.
Ajuste	Válvulas	0,4
	Governador	0,2
	Carburador	0,2
Limpeza	Carburador	0,6
	Filtro de Ar	0,2
	Vela de Ignição	0,1
Remoção e Instalação	Motor	0,4

Todas as informações, ilustrações e especificações incluídas nesta publicação são baseadas nas informações mais recentes disponíveis sobre o produto no momento de autorizar a impressão. A MOTO HONDA DA AMAZÔNIA LTDA. se reserva o direito de alterar as características do produto a qualquer momento e sem aviso prévio, sem que por isso incorra em obrigações de qualquer espécie.

Nenhuma parte desta publicação pode ser reproduzida sem autorização por escrito.

MOTO HONDA DA AMAZÔNIA LTDA.
 Depto. de Serviços Pós-Venda
 Setor de Publicações Técnicas.

São Paulo, 15 de Agosto de 1998.

M-1 Cilindro

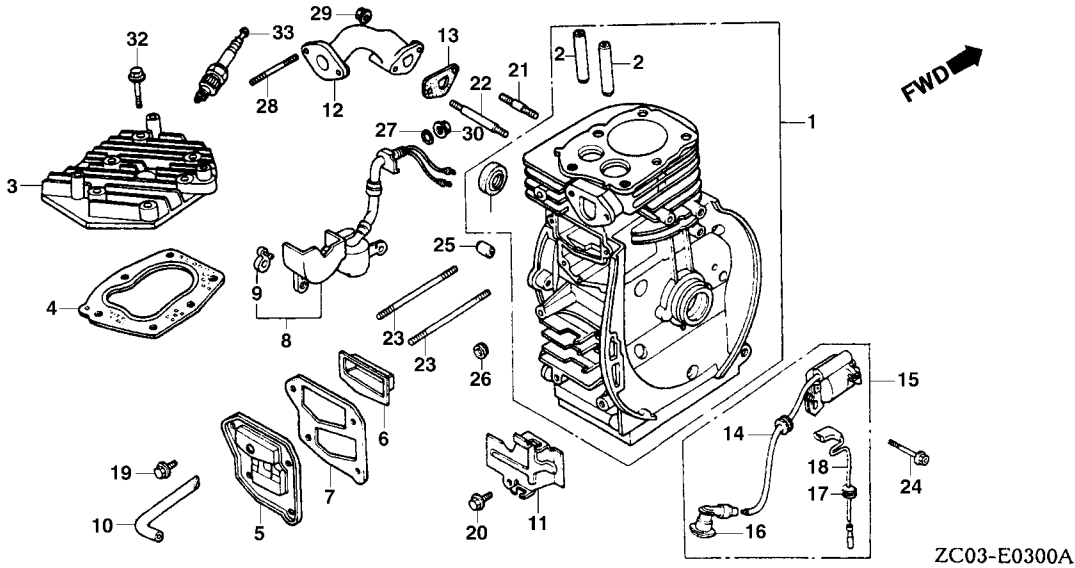

Item de serviço	T.M.O.
Cilindro Comp	*2,7
Cabeçote	0,6
• Junta do Cabeçote	
Junta Tampa de Válvula	0,3
Interruptor Comp., Pressão do Óleo	*2,3
Tubo de Respiro	0,2
• Prisioneiro, 5 x 85 (Adicionar 0,1 por Unidade)	
Tubo de Escape	0,4
• Guarnição Escapamento	
• Fiação, Interruptor de Parada	
• Prisioneiro, 6 x 32 (Adicionar 0,1 por Unidade)	
Bobina de Ignição	0,5
Supressor de Ruídos	0,1
• Vela de Ignição	

ZC03-E0300A

Ref. N°	N° da peça	Descrição	Qtd. EX1000	N° de série	Tipo
1	121A0-ZC0-000	Cilindro Comp	1		
*	12000-ZC0-000	Cilindro Comp	1		
2	12134-896-305	Guia de Válvula	(2)	~ 1175298	
	12133-896-306	Guia de Válvula	(2)	1175299 ~	
3	12221-ZC0-000	Cabeçote	1		
4	12281-ZC0-003	Junta do Cabeçote	1		
5	12361-ZG0-000	Tampa de Regulagem	1		
6	12370-ZG0-000	Separador Comp.	1		
7	12375-ZG0-000	Junta da Tampa	1	~ 1190713	
	12375-ZG0-010	Junta da Tampa	1	1190714 ~	
8	15510-ZC0-003	Interruptor Comp., Pressão do Óleo	1	~ 1056113	B, C, CV, E, F, FH, L, U
	15510-ZC0-013	Interruptor Comp., Pressão do Óleo	1	1056114 ~ 1179748	B, C, CV, E, F, FH, L, U
				~ 1179748	G, GV, SB, W
	15510-ZC0-023	Interruptor Comp., Pressão do Óleo	1	1179749 ~	
9	15512-ZC0-000	Bucha, Interruptor, Pressão	2		
10	15721-896-010	Tubo de Respiro	1		
11	16105-ZC0-000	Suporte do Tubo	1		
12	18330-ZC0-000	Tubo de Escape	1		
13	18381-ZG0-000	Junção, Tubo de Escape	1	~ 1175298	B, C, CV, E, F, FH, L, U
	18381-ZG0-800	Junção, Tubo de Escape	1	1175299 ~	B, C, CV, E, F, FH, L, U

M-1 Cilindro

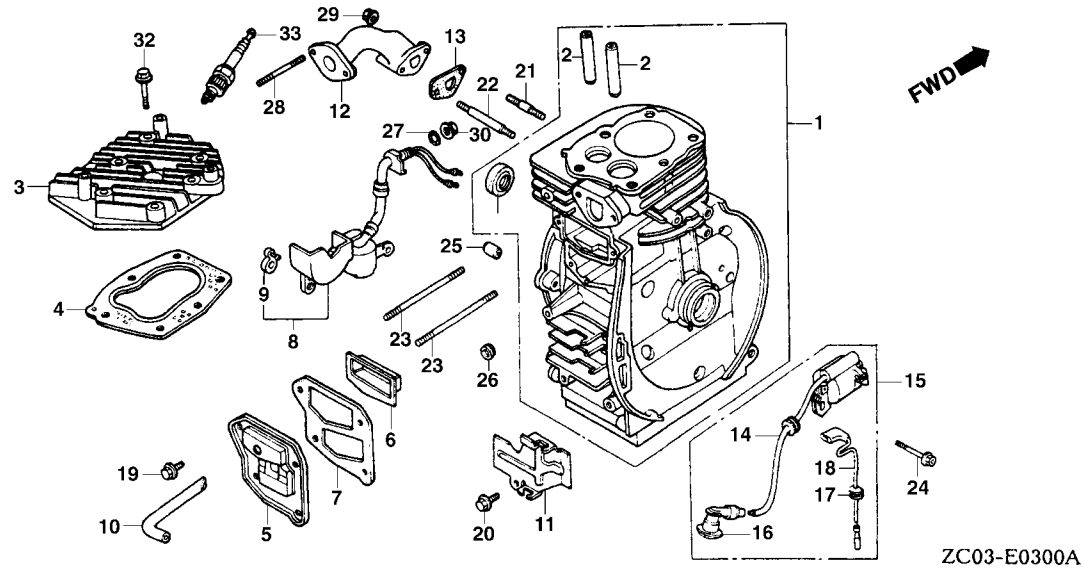

Item de serviço

T.M.O.

2

Ref. N°	N° da peça	Descrição	Qtd. EX1000	N° de série	Tipo
(13)	18381-ZG0-800	Junção, Tubo de Escape	1	G, GV, SB, W
14	19613-ZA8-000	Bucha da Fiação	1
15	30500-ZC0-003	Bobina de Ignição	1	~ 1129644
	30500-ZC0-013	Bobina de Ignição	1	1129645 ~ 1227387
	30500-ZC0-023	Bobina de Ignição	1	1227388 ~
16	30700-ZC0-003	Supressor de Ruídos	1	~ 1129644
	30700-ZC0-013	Supressor de Ruídos	1	1129645 ~
17	31486-898-700	Bucha, Interruptor da Fiação	1
18	36101-ZC0-003	Bucha, Interruptor de Parada	1	1227388 ~
19	90002-892-000	Parafuso Flange, 5 x 10	4
20	90013-883-000	Parafuso Flange, 6 x 12	1
21	90033-399-000	Prisioneiro, 6 x 32	1
22	90034-ZC0-000	Prisioneiro, 6 x 63	1
23	90041-892-000	Prisioneiro, 5 x 85	2
24	90121-952-000	Parafuso Flange, 6 x 25	2
25	91202-892-003	Retentor de Óleo, 17 x 30 x 6 (Vendas Suspensas)	1	GM
	91202-892-004	Retentor de Óleo, 17 x 30 x 6	1
26	91231-816-000	Retentor de Óleo, 5 x 10 x 4	1
27	91353-671-003	Anel de Vedação, 14 mm (Vendas Suspensas)	1	GM
28	92900-06045-1B	Prisioneiro, 6 x 45	2

M-1 Cilindro

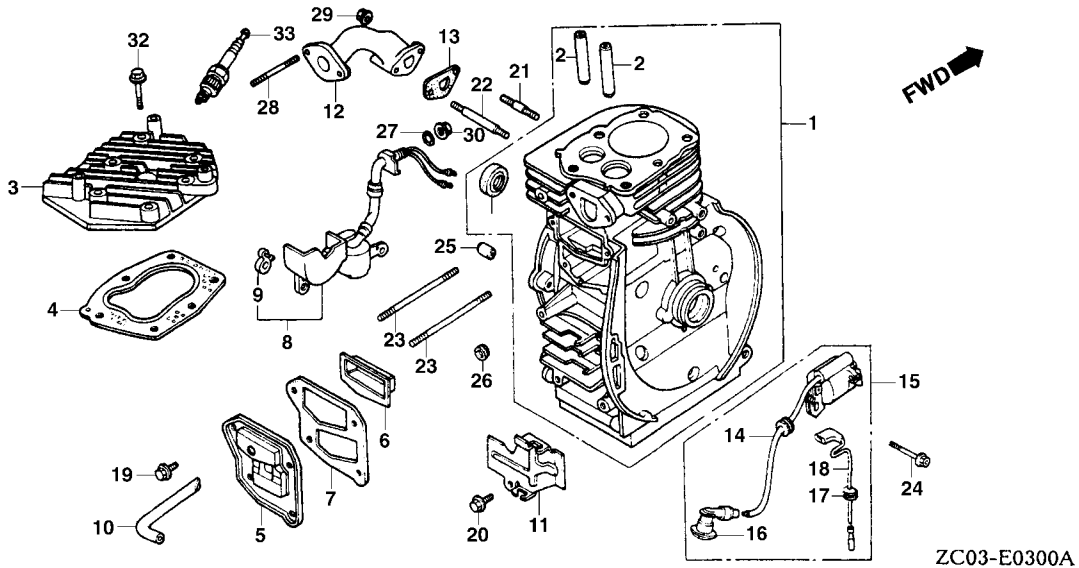

Item de serviço T.M.O.

Ref. N°	N° da peça	Descrição	Qtd. EX1000	N° de série	Tipo
29	94050-06000	Porca Flange, 6 mm	2
30	94050-10000	Porca Flange, 10 mm	1
31	94301-08140	Pino Guia, 8 x 14	2
32	95818-06035-00	Parafuso Flange, 6 x 35	6
33	98076-54746	Vela de Ignição (BR-4HS NGK)	1
	98076-54757	Vela de Ignição (W14FR-U)	1

M-2 Tampa da Carcaça

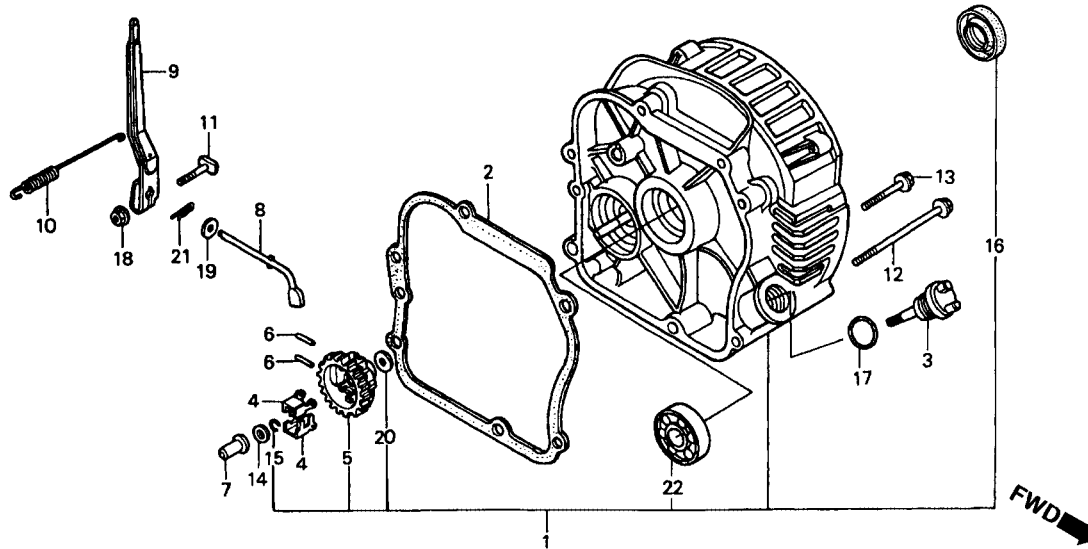

Item de serviço	T.M.O.
Tampa da Carcaça Comp	*2,4
• Guarnição da Tampa	
• Suporte Peso Governador (Inclui Peça Relativa)	
• Rolamento Radial de Esferas, 6203	
Braço Governador	0,3
Mola do Governador.....	0,1
Retentor de Óleo, 17 x 30 x 6	*2,3

Ref. Nº	Nº da peça	Descrição	Qtd. EX1000	Nº de série	Tipo
1	113A0-ZC0-000	Tampa Comp., Carcaça	1
*	11300-ZC0-000	Tampa Comp., Carcaça	1	B, C, CV, E, F, FH, G, GV, L, SB, U, W
2	11381-ZG0-000	Guarnição da Tampa	1	~ 1187983	B, C, CV, E, F, FH, L, U
	11381-ZG0-800	Guarnição da Tampa	1	1187984 ~	B, C, CV, E, F, FH, L, U
			1	G, GV, SB, W
3	15620-ZG0-010	Medidor, Nível de Óleo	1	~ 1253710	B, CV, E, F, G, GV, L, SB, U, W
			1	C, FH
	15620-ZG0-003	Medidor, Nível de Óleo	1	1253711 ~	B, CV, E, F, G, GV, L, SB, U, W
4	16511-896-000	Peso do Governador	2
5	16512-ZG0-000	Suporte, Peso do Governador	1
6	16513-ZE1-000	Pino Peso, Governador	2
7	16531-ZG0-000	Deslizador, Governador	1
8	16541-ZC0-D10	Eixo, Braço Governador	1
9	16551-ZC0-000	Braço Governador	1
10	16561-ZC0-000	Mola, Governador	1
11	90015-ZE5-010	Parafuso, Braço Governador	1
12	90015-ZG0-801	Parafuso Flange, 6 x 65	3
13	90015-883-000	Parafuso Flange, 6 x 28	3
14	90473-ZC0-000	Arruela, 6 x 16	1
15	90602-ZE1-000	Presilha Suporte, Governador	1
16	91202-892-003	Retentor de Óleo, 17 x 30 x 6 (Vendas Suspensas)	1	GM

M-2 Tampa da Carçaça

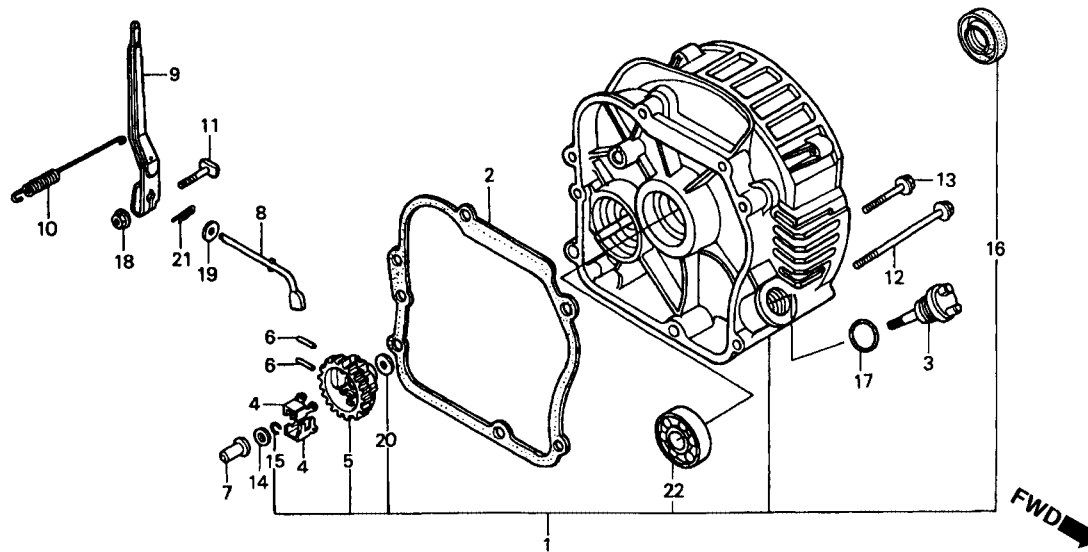

Item de serviço

T.M.O.

Ref. N°	N° da peça	Descrição	Qtd. EX1000	N° de série	Tipo
(16)	91202-892-004	Anel de Vedação, 17 x 30 x 6	1
17	91303-800-000	Anel de Vedação, 16 mm.....	1
18	94050-06000	Porca Flange, 6 mm.....	1
19	94101-05000	Arruela Lisa, 5 mm	1
20	94101-06000	Arruela Lisa, 6 mm	1
21	94251-08000	Cupilha, 8 mm	1
22	96100-62030-00	Rolamento Radial de Esferas, 6203.....	1

M-3 Pistão • Árvore de Manivelas

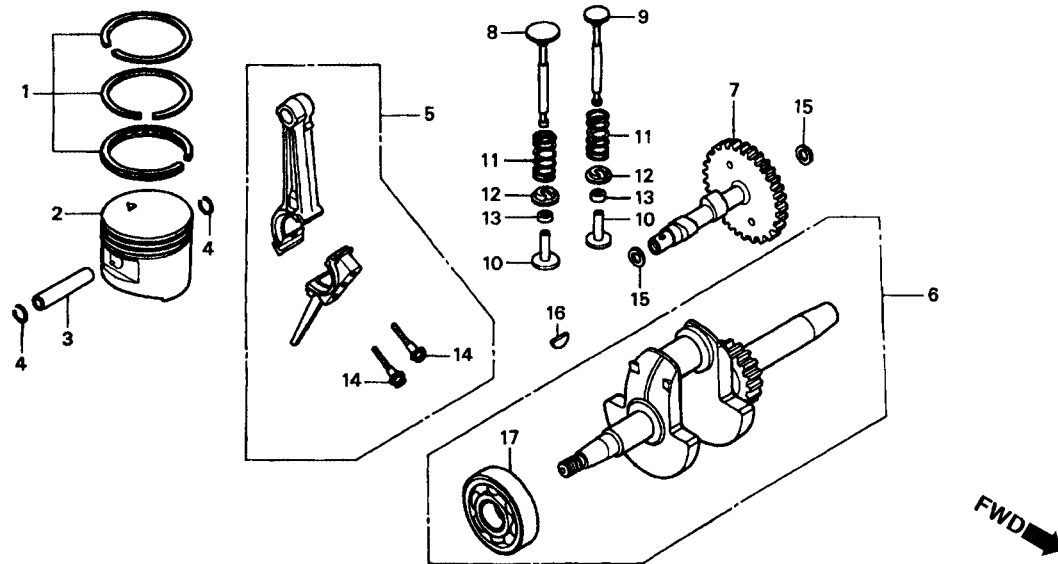

Item de serviço	T.M.O.
Jogo de Anéis do Pistão	*2,4
Pistão.....	*2,5
• Biela Comp.	
• Árvore de Manivelas Comp.	
Árvore de Comando Comp	*2,3
• Tucho de Válvula	
Válvula de Admissão	1,0
(Adicionar 0,1 por Unidade)	
Rolamento Radial de Esferas, 6203.....	*2,6

Ref. Nº	Nº da peça	Descrição	Qtd. EX1000	Nº de série	Tipo
1	13010-ZC0-003	Jogo de Anéis do Pistão (STD)	1		
	13011-ZC0-003	Jogo de Anéis do Pistão (0,25)	(1)		
	13012-ZC0-003	Jogo de Anéis do Pistão (0,50)	(1)		
	13013-ZC0-003	Jogo de Anéis do Pistão (0,75)	(1)		
2	13101-ZC0-003	Pistão (STD)	1		
	13102-ZC0-003	Pistão (0,25)	(1)		
	13103-ZC0-003	Pistão (0,50)	(1)		
	13104-ZC0-003	Pistão (0,75)	(1)		
3	13111-892-000	Pino do Pistão	1		
4	13115-147-000	Trava Pino do Pistão, 10 mm	2		
5	13200-ZA7-000	Biela Conj.	1		
6	13310-ZC0-000	Árvore de Manivelas Comp.	1	~ 1090257	B, C, CV, E, F, FH, L, U
	13310-ZC0-010	Árvore de Manivelas Comp.	1	1090258 ~	B, C, CV, E, F, FH, L, U G, GV, SB, W
7	14111-ZC0-000	Árvore de Comando Comp	1		
8	14711-ZG1-000	Válvula de Admissão.....	1		
9	14721-ZG1-000	Válvula de Escape	1		
10	14732-ZC0-000	Tucho da Válvula.....	2		
11	14751-896-000	Mola da Válvula.....	2		
12	14771-ZG0-000	Prato, Mola da Válvula	2		

M-3 Pistão • Árvore de Manivelas

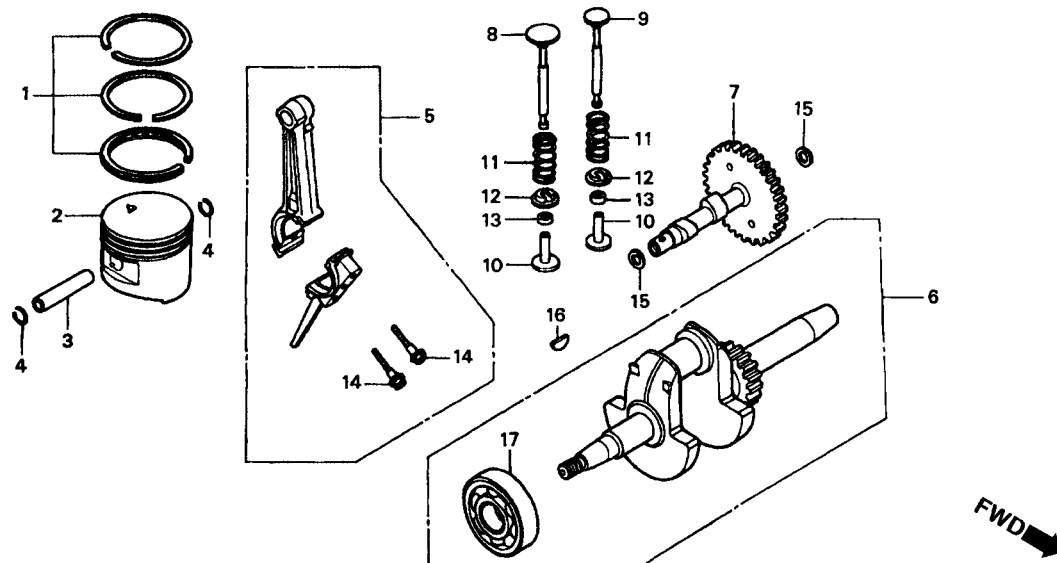

Item de serviço

T.M.O.

Ref. N°	N° da peça	Descrição	Qtd. EX1000	N° de série	Tipo
13	14801-892-000	Ajustador, Folga Tucho (3,15).....	(N)
	14803-892-000	Ajustador, Folga Tucho (3,25).....	(N)
	14806-892-000	Ajustador, Folga Tucho (3,34).....	(N)
	14809-892-000	Ajustador, Folga Tucho (3,43).....	(N)
	14812-892-000	Ajustador, Folga Tucho (3,52).....	(N)
	14815-892-000	Ajustador, Folga Tucho (3,61).....	(N)
	14818-892-000	Ajustador, Folga Tucho (3,72).....	(N)
	14820-892-000	Ajustador, Folga Tucho (3,82).....	(N)
14	90001-ZG0-000	Parafuso da Biela.....	2
15	90452-ZG0-000	Arruela, 12 mm.....	2
16	90741-147-000	Chaveta Woodruff.....	1
17	96100-62030-00	Rolamento Radial de Esferas, 6203.....	1

M-4 Sistema de Partida

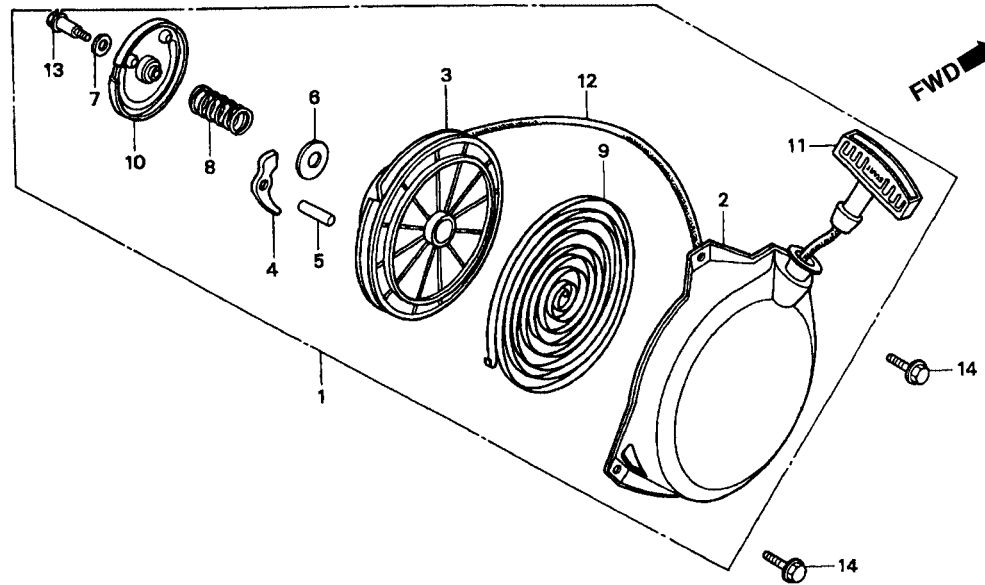

Item de serviço	T.M.O.
Sistema de Partida Comp.....	0,1
Polia de Partida Comp.....	0,3
Catraca de Partida	0,2
Mola de Retorno	
Mola de Partida	0,4
• Corda de Partida	

Ref. N°	N° da peça	Descrição	Qtd. EX1000	N° de série	Tipo
1	28400-ZC0-003ZB	Sistema de Partida Comp., *NH-105* (15 # 20).....	1	~ 1186838
2	28410-ZC0-003ZB	Carcaça Sistema de Partida, *NH-105* (15 # 20).....	1	~ 1186838
3	28420-ZG0-003	Polia de Partida	1	~ 1186838
4	28422-ZG0-003	Catraca de Partida	1	~ 1186838
5	28423-ZG0-003	Eixo da Catraca	1	~ 1186838
6	28431-ZG0-003	Placa A, Fricção	1	~ 1186838
7	28432-ZG0-003	Placa B, Fricção	1	~ 1186838
8	28441-ZE1-711	Mola de Fricção	1	~ 1186838
9	28442-ZA8-003	Mola de Retorno	1	~ 1186838
10	28443-ZG0-003	Tampa, Sistema de Partida.....	1	~ 1186838
11	28461-ZC0-751	Manopla de Partida	1	~ 1186838
12	28462-ZA8-003	Corda de Partida	1	~ 1186838
13	90003-ZG0-003	Parafuso, Tampa	1	~ 1186838
14	90011-ZG0-000	Parafuso Flange, 6 x 8	3	~ 1186838
*	95701-06008-00	Parafuso Flange, 6 x 8	3	GM

M-4.1 Sistema de Partida

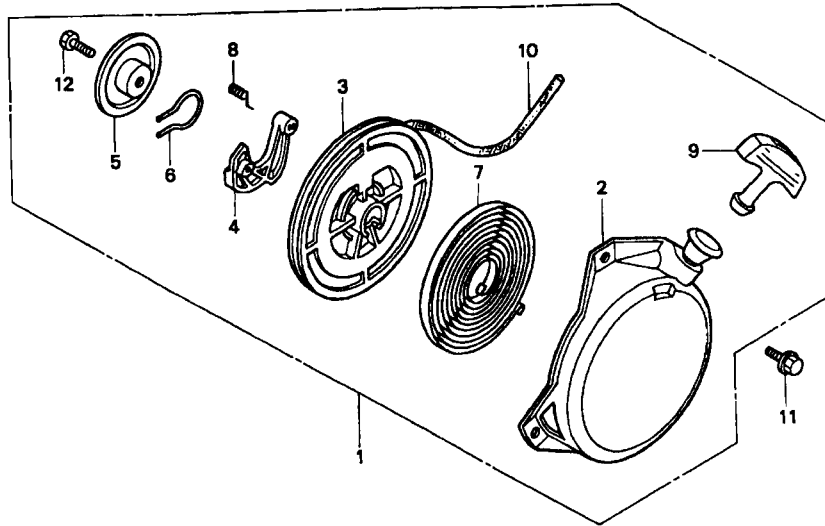

Item de serviço	T.M.O.
Sistema de Partida Comp.....	0,1
Polia de Partida	0,3
Catraca de Partida	0,2
• Mola de Retorno	
Mola de Partida	0,4
• Corda de Partida	

Ref. N°	N° da peça	Descrição	Qtd. EX1000	N° de série	Tipo
1	28400-ZC0-004	Sistema de Partida Comp.	1	1186839 ~
2	28410-ZC0-004	Carcaça, Sistema de Partida	1	1186839 ~
3	28420-ZA8-014	Polia de Partida	1	1186839 ~
4	28422-896-010	Catraca de Partida	1	1186839 ~
5	28431-896-000	Placa de Fricção	1	1186839 ~
6	28441-896-000	Mola da Catraca de Partida	1	1186839 ~
7	28442-ZE6-003	Mola, Sistema de Partida	1	1186839 ~
8	28443-896-000	Mola de Retorno	1	1186839 ~
9	28461-ZA8-902	Manopla de Partida.....	1	1186839 ~
10	28462-ZA8-902	Corda, Sistema de Partida	1	1186839 ~
11	90011-ZG0-000	Parafuso Flange, 6 x 8	3	1186839 ~
12	92101-06012-0H	Parafuso Sextavado, 6 x 20	1	1186839 ~

M-5 Gerador • Tampa Ventoinha

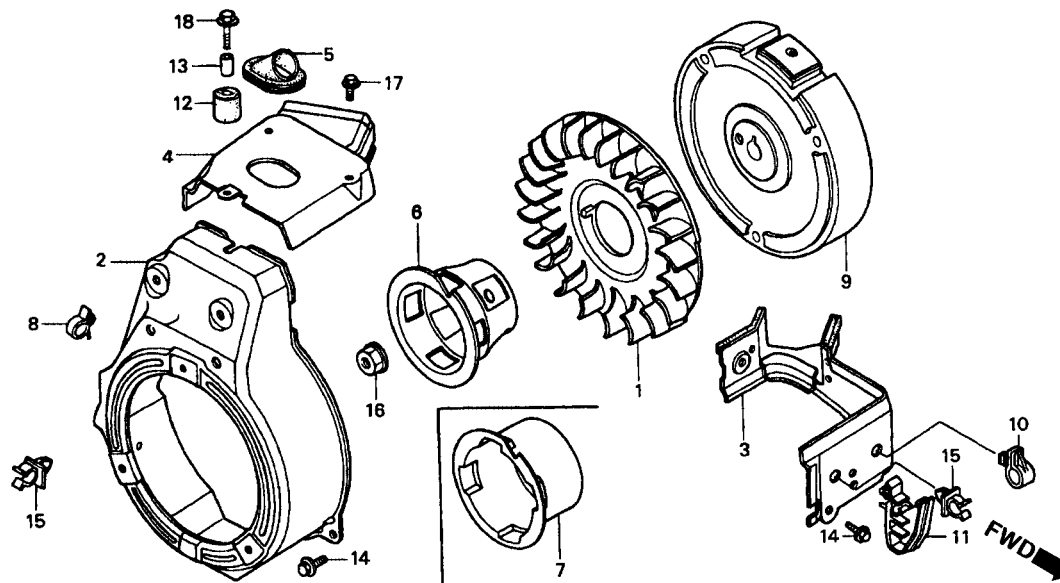

Item de serviço	T.M.O.
Ventoinha.....	0,5
• Suporte Comp.	
• Polia de Partida	
Tampa Comp., Ventoinha.....	0,4
• Tampa Comp., Superior	
Gerador Comp.....	0,6

Ref. N°	N° da peça	Descrição	Qtd. EX1000	N° de série	Tipo
1	19511-ZC0-000	Ventoinha	1
2	19610-ZC0-000	Tampa Comp., Ventoinha	1	~ 1227387
	19610-ZC0-010	Tampa Comp., Ventoinha	1	1227388 ~
3	19630-ZC0-000	Suporte Comp.	1
4	19641-ZC0-000	Tampa Superior.....	1
5	19643-ZC0-000	Plugue da Tampa.....	1
6	28451-ZC0-003	Polia de Partida	1	~ 1186838
7	28451-ZC0-004	Polia de Partida	1	1186839 ~
8	30701-883-000	Presilha da Fiação (8 mm)	2
9	31100-ZC0-000	Gerador Comp.	1	~ 1227387
	31100-ZC0-010	Gerador Comp.	1	1227388 ~	C, CV, FH, SB, W
	31100-ZC0-020	Gerador Comp.	1	1227388 ~	B, E, F, G, GV, L, U
10	38685-SA5-673	Presilha do Tubo	1
11	39614-ZC0-003	Suporte da Fiação.....	1
12	50318-ZC0-000	Bucha Limitadora	1
13	84706-163-670	Bucha de Fixação	1
14	90013-883-000	Parafuso Flange, 6 x 12	4
15	90662-MA1-003	Presilha da Mangueira.....	3
16	94050-12000	Porca Flange, 12 mm.....	1

M-5 Gerador • Tampa Ventoinha

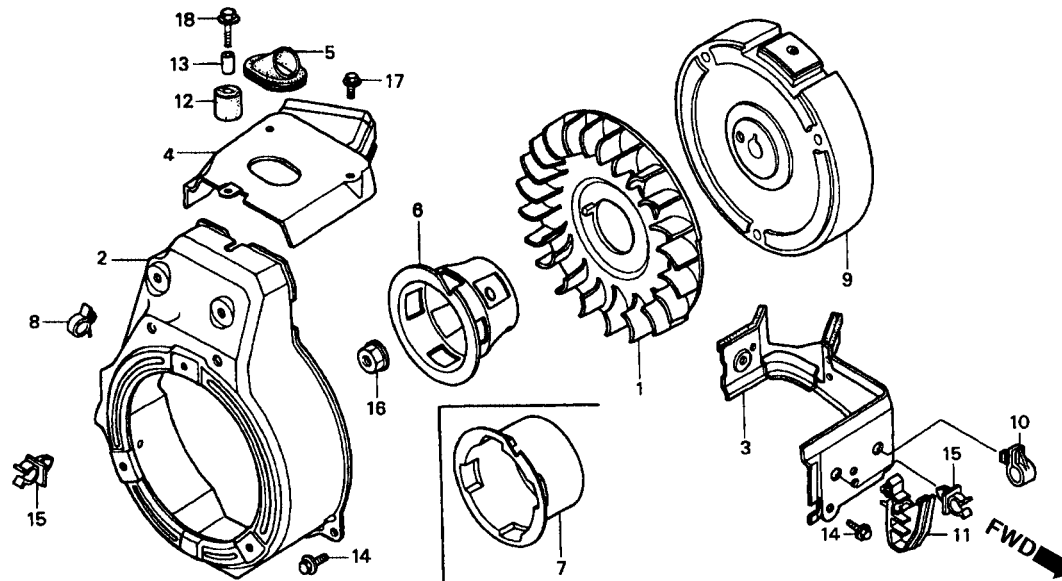

Item de serviço

T.M.O.

Ref. N°	N° da peça	Descrição	Qtd. EX1000	N° de série	Tipo
17	95700-06012-00	Parafuso Flange, 6 x 12	2
18	96000-06020-00	Parafuso Flange, 6 x 20	1

M-6 Carburador

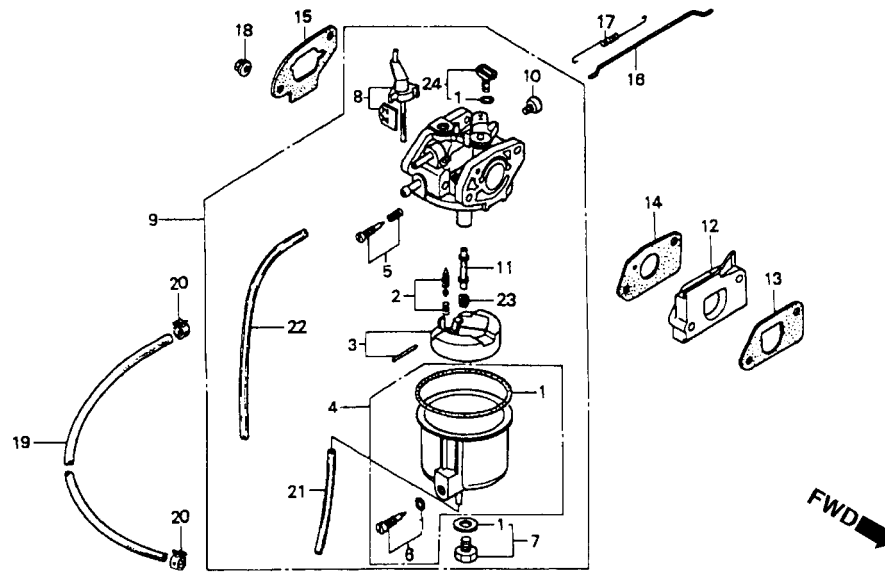

Item de serviço	T.M.O.
Jogo de Juntas	0,3
• Válvula da Bóia	
• Jogo de Bóia	
• Afogador Comp.	
• Gicleur Principal	
Carburador Comp	0,2
• Coletor, Carburador	
• Guarnição, Coletor	
• Guarnição, Carburador	
• Alavanca, Governador	
• Mola Retorno, Acelerador	
Mangueira Combustível, 4,5 x 470	0,4

Ref. Nº	Nº da peça	Descrição	Qtd. EX1000	Nº de série	Tipo
1	16010-ZC0-005	Jogo de Juntas	1		
2	16011-ZE0-005	Válvula da Bóia	1		
3	16013-ZG0-811	Bóia Comp	1		
4	16015-ZC0-005	Cuba do Carburador	1		
5	16016-ZE0-005	Jogo de Parafuso	1		
6	16024-124-760	Jogo de Parafuso de Dreno	1		
7	16028-ZC0-005	Jogo de Parafuso	1		
8	16044-ZC0-005	Afogador	1		
9	16100-ZC0-005	Carburador Comp. (BF03A A)	1	~ 1095877	B, C, CV, E, F, FH, L, U
	16100-ZC0-015	Carburador Comp. (BF03A B/C)	1	1095878 ~	B, C, CV, E, F, FH, L, U
			1		G, GV, SB, W
10	16124-ZE0-005	Parafuso Limitador, Acelerador	1		
11	16166-ZC0-005	Pulverizador Principal	1		
12	16211-ZC0-000	Coletor, Carburador	1		
13	16212-ZG0-000	Guarnição, Coletor	1	~ 1187983	B, C, CV, E, F, FH, L, U
	16212-ZG0-800	Guarnição, Coletor	1	1187984 ~	B, C, CV, E, F, FH, L, U
			1		G, GV, SB, W
14	16221-ZG0-020	Guarnição, Carburador	1	~ 1187983	B, C, CV, E, F, FH, L, U
	16221-ZG0-801	Guarnição, Carburador	1	1187984 ~	B, C, CV, E, F, FH, L, U
			1		G, GV, SB, W

M-6 Carburador

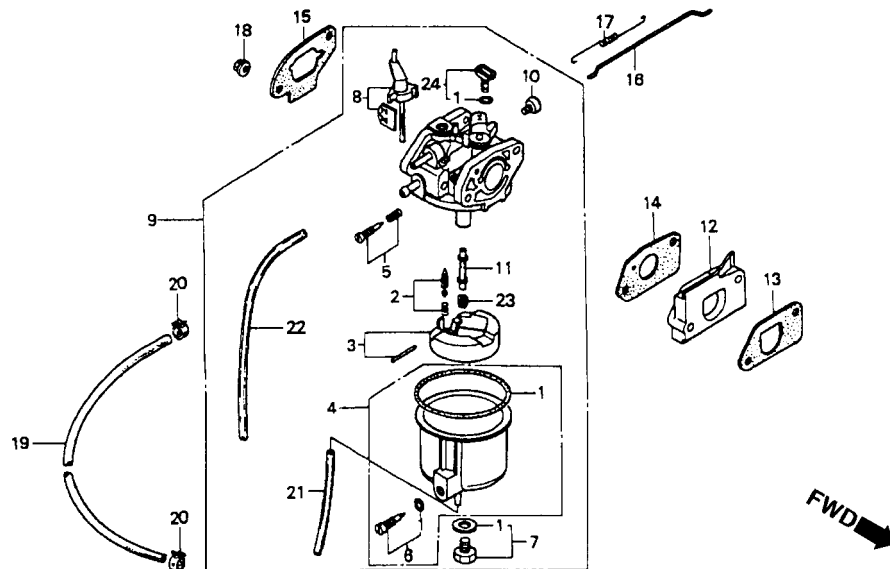

Item de serviço T.M.O.

Ref. N°	N° da peça	Descrição	Qtd. EX1000	N° de série	Tipo
15	16269-ZG0-000	Guarnição, Filtro de Ar	1	~ 1187983	B, C, CV, E, F, FH, L, U
	16269-ZG0-800	Guarnição, Filtro de Ar	1	1187984 ~	B, C, CV, E, F, FH, L, U
16	16555-ZG0-000	Vareta, Governador	1	G, GV, SB, W
17	16562-ZA7-000	Mola Retorno, Acelerador	1
18	94050-05000	Porca Flange, 5 mm	2
19	95001-45470-20	Mangueira Combustível, 4,5 x 470 (95001-45001-50M)	1
20	95002-40850-08	Presilha do Tubo (D8,5)	2
21	95003-05016-31	Tubo Vinil, 3,5 x 6,5 x 160 (95003-05001-60M)	1
22	95003-05025-31	Tubo Vinil, 3,5 x 6,5 x 250 (95003-05001-60M)	1
23	99101-187-0500	Gicleur Principal, # 50	(1)
	99101-187-0520	Gicleur Principal, # 52	(1)
	99101-187-0550	Gicleur Principal, # 55	(1)
	99101-187-0580	Gicleur Principal, # 58	(1)
	99101-187-0600	Gicleur Principal, # 60	1
24	9904-ZE0-03509	Gicleur, # 35	1

M-7 Jogo de Juntas

	Item de serviço	T.M.O.

Ref. Nº	Nº da peça	Descrição	Qtd. EX1000	Nº de série	Tipo
	061A0-ZC0-000	Jogo de Juntas.....	1	~ 1175298	B, C, CV, E, F, FH, L, U
	061A1-ZG0-801	Jogo de Juntas.....	1	1175299 ~
1	11381-ZG0-000	Guarnição da Tampa	1	~ 1175298	B, C, CV, E, F, FH, L, U
	11381-ZG0-800	Guarnição da Tampa	1	1175299 ~
2	12281-ZC0-003	Junta do Cabeçote.....	1
3	12375-ZG0-000	Junta, Tampa de Válvulas.....	1	~ 1175298	B, C, CV, E, F, FH, L, U
	12375-ZG0-010	Junta, Tampa de Válvulas.....	1	1175299 ~
4	16212-ZG0-000	Guarnição, Coletor	1	~ 1175298	B, C, CV, E, F, FH, L, U
	16212-ZG0-800	Guarnição, Coletor	1	1175299 ~
5	16221-ZG0-020	Guarnição, Carburador	1	~ 1175298	B, C, CV, E, F, FH, L, U
	16221-ZG0-801	Guarnição, Carburador	1	1175299 ~
6	16269-ZG0-000	Guarnição, Filtro de Ar	1	~ 1175298	B, C, CV, E, F, FH, L, U
	16269-ZG0-800	Guarnição, Filtro de Ar	1	1175299 ~
7	18381-ZG0-000	Junta, Escapamento	1	~ 1175298	B, C, CV, E, F, FH, L, U
	18381-ZG0-800	Junta, Escapamento	1	1175299 ~
8	91303-800-000	Anel de Vedação, 16 mm.....	1	~ 1175298	B, C, CV, E, F, FH, L, U

C-1 Painel de Controle

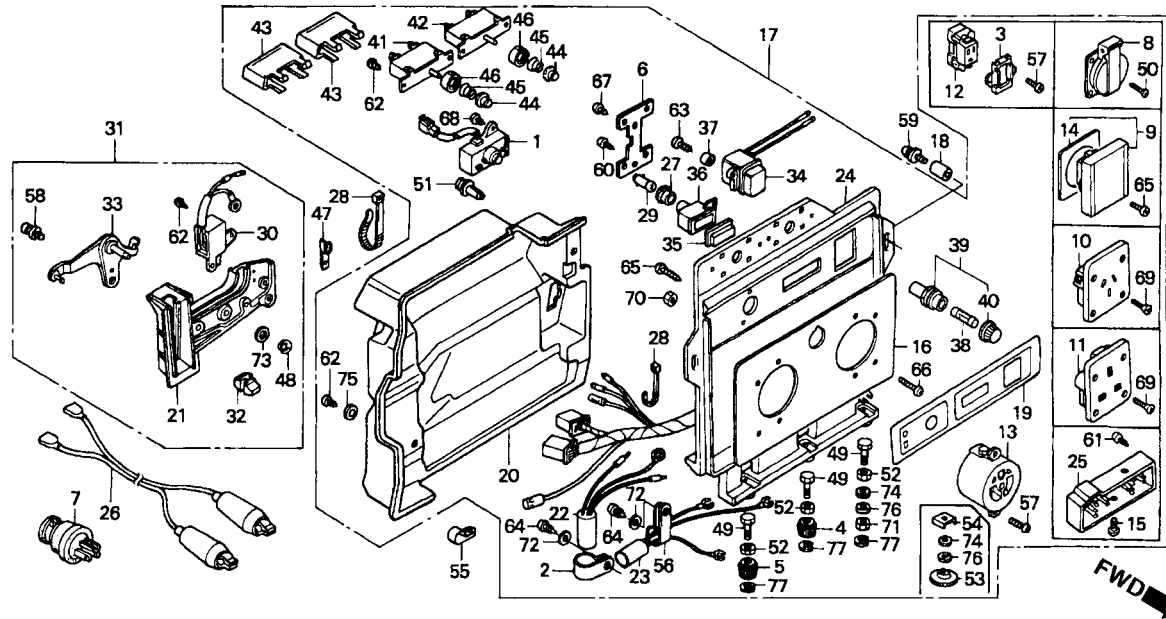

Item de serviço	T.M.O.
Unidade Alerta do Óleo.....	0,3
• Soquete	
• Tomada	
• Painel Comp., Controle	
• Suporte Interruptor Motor	
• Interruptor Comp.	
• Medidor de Frequência	
Filtro Comp., A.C.....	0,2
• Filtro Comp., D.C.	
• Suporte Comp., Interruptor do Motor	
• Protetor do Circuito	
Fusível.....	0,1

3

Ref. Nº	Nº da peça	Descrição	Qtd. EX1000	Nº de série	Tipo	
1	15520-ZC0-003	Unidade, Alerta do Óleo	1	~ 1157373	B, CV, E, F, G, GV, L, U, W	
2	30567-895-000	Presilha D, Cabo	1	1037209 ~	C, FH	
3	31426-ZC0-A40	Suporte da Tomada	1	GV	
4	31468-ZC0-003	Presilha Terminal (B)	1	SB	
5	31469-ZC0-003	Presilha Terminal (A)	1	CV	
6	32301-ZC0-003	Suporte da Tomada	1	B, C, CV, E, F, G, GV, L, SB, U, W	
	32301-ZC0-661	Suporte da Tomada	1	E, L	
7	32310-812-640	Plugue Comp., Tomada	2	B, C, CV, F, FH, G, GV, SB, U, W	
	32310-836-000	Plugue Comp., Tomada (15A/125V)	2	E	
8	32331-875-610	Tomada (16A-250V)	2	L	
	32331-ZC3-R40	Tomada (10A-250V)	2	G, GV, SB	
9	32331-892-610	Soquete (10/16A-250V)	2	~ 1202223	W	
	32331-ZA8-650	Tomada (10/16A-250V)	2	~ 1202223	F
10	32332-892-660	Soquete (10A/250V)	2	FH
11	32332-892-751	Soquete (13A/250V)	2	F
12	32333-ZA8-A40	Tomada (15A/125V)	2	U
13	32333-877-712	Tomada (15A/125V)	2	B
						CV
						C

C-1 Painel de Controle

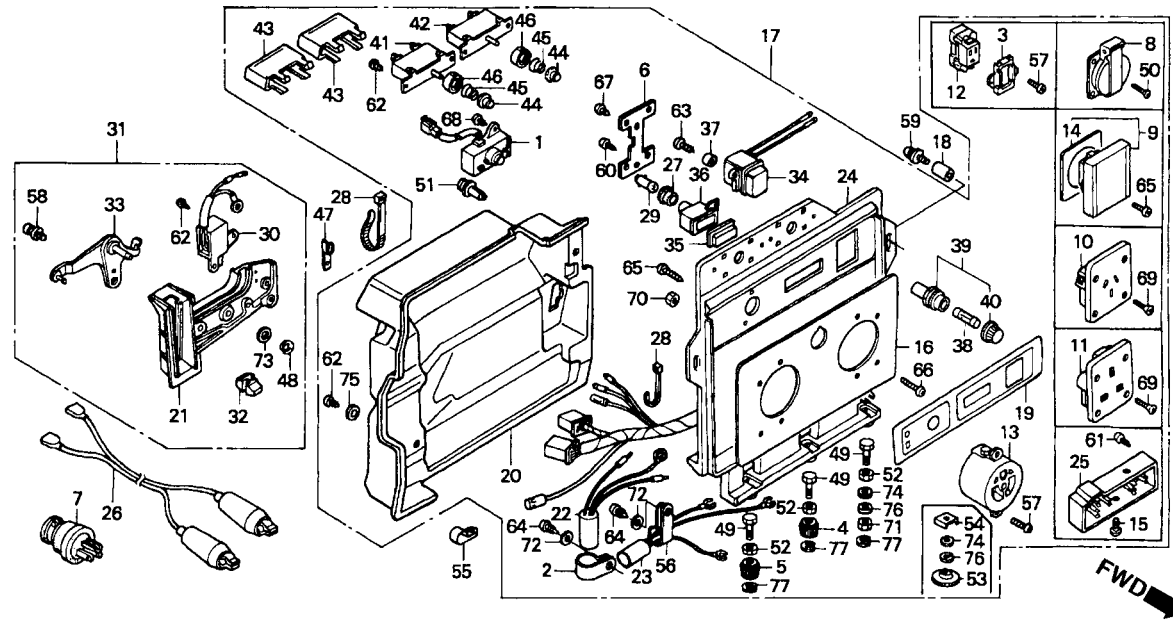

Item de serviço T.M.O.

Ref. Nº	Nº da peça	Descrição	Otd. EX1000	Nº de série	Tipo
14	32335-880-900	Guarnição.....	2	~ 1202223	F
	32335-875-610	Guarnição da Tomada	2	1202224 ~	FH
15	32339-ZC0-003	Parafuso, 4 x 6	3		E,L
16	32339-ZC0-640	Placa da Tomada	1		C
	32339-ZC0-A40	Placa da Tomada	1		CV
17	32340-ZC0-641	Painel de Controle Comp.	1		C
	32340-ZC0-651	Painel de Controle Comp.	1	~ 1026498	E
	32340-ZC0-661	Painel de Controle Comp.	1	~ 1026644	G
	32340-ZC0-681	Painel de Controle Comp.	1	~ 1026677	U
	32340-ZC0-691	Painel de Controle Comp.	1	~ 1026418	B
	32341-ZC0-631	Painel de Controle Comp.	1	~ 1028782	L
	32341-ZC0-641	Painel de Controle Comp.	1	~ 1037208	GV
	32341-ZC0-642	Painel de Controle Comp.	1	1037209 ~ 1157373	GV
	32341-ZC0-651	Painel de Controle Comp.	1	~ 1037405	F
			1	~ 1026524	FH
	32340-ZC0-A41	Painel de Controle Comp.	1	~ 1157373	CV
	32340-ZC0-652	Painel de Controle Comp.	1	1026499 ~ 1157373	E
	32340-ZC0-662	Painel de Controle Comp.	1	1026645 ~ 1157373	G
	32340-ZC0-682	Painel de Controle Comp.	1	1026678 ~ 1157373	U
	32340-ZC0-692	Painel de Controle Comp.	1	1026419 ~ 1157373	B

C-1 Painel de Controle

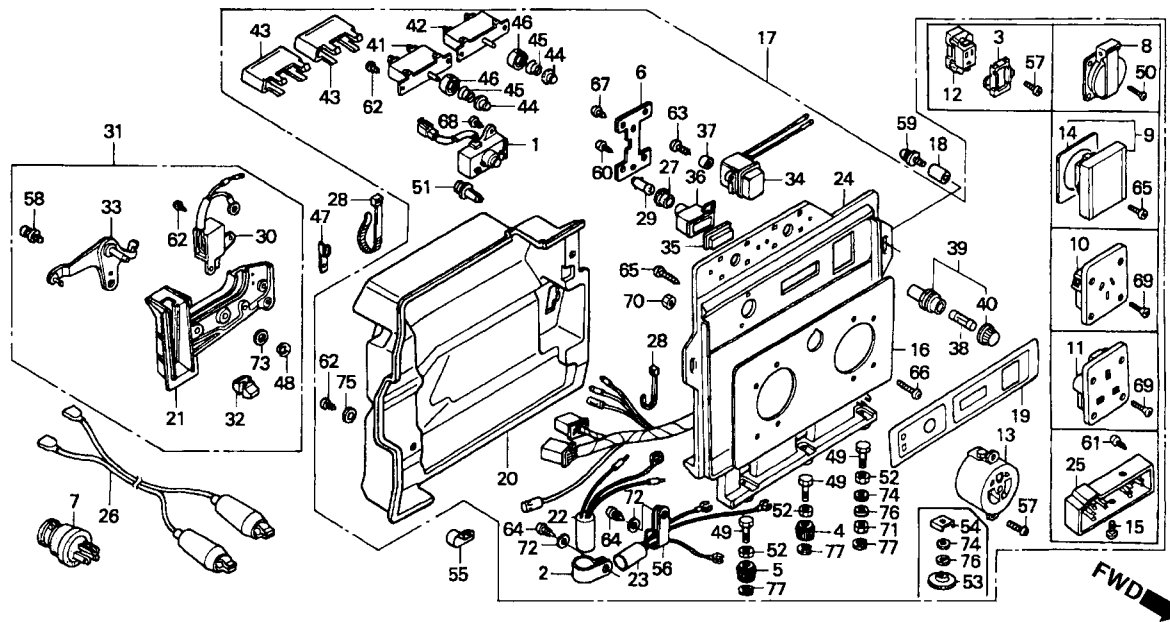

Item de serviço

T.M.O.

Ref. N°	N° da peça	Descrição	Qtd. EX1000	N° de série	Tipo
(17)	32341-ZC0-632	Painel de Controle Comp.	1	1028783 ~ 1157373	L
	32341-ZC0-643	Painel de Controle Comp.	1	1157374 ~ 1202223	GV
			1	~ 1202223	SB
	32341-ZC0-652	Painel de Controle Comp.	1	1037406 ~ 1157373	F
			1	1026525 ~	FH
	32340-ZC0-A42	Painel de Controle Comp.	1	1157374 ~ 1202223	CV
	32340-ZC0-R41	Painel de Controle Comp. (EX-W)	1	~ 1157373	W
	32340-ZC0-653	Painel de Controle Comp.	1	1157374 ~ 1202223	E
	32340-ZC0-663	Painel de Controle Comp.	1	1157374 ~ 1202223	G
	32340-ZC0-683	Painel de Controle Comp.	1	1157374 ~ 1202223	U
	32340-ZC0-693	Painel de Controle Comp.	1	1157374 ~ 1202223	B
	32341-ZC0-633	Painel de Controle Comp.	1	1157374 ~ 1202223	L
	32341-ZC0-644	Painel de Controle Comp.	1	1202224 ~	GV,SB
	32341-ZC0-653	Painel de Controle Comp.	1	1157374 ~ 1202223	F
	32340-ZC0-A43	Painel de Controle Comp.	1	1202224 ~	CV
	32340-ZC0-654	Painel de Controle Comp.	1	1202224 ~	E
	32340-ZC0-664	Painel de Controle Comp.	1	1202224 ~	G
	32340-ZC0-684	Painel de Controle Comp.	1	1202224 ~	U
	32340-ZC0-694	Painel de Controle Comp.	1	1202224 ~	B
	32341-ZC0-634	Painel de Controle Comp.	1	1202224 ~	L

C-1 Painel de Controle

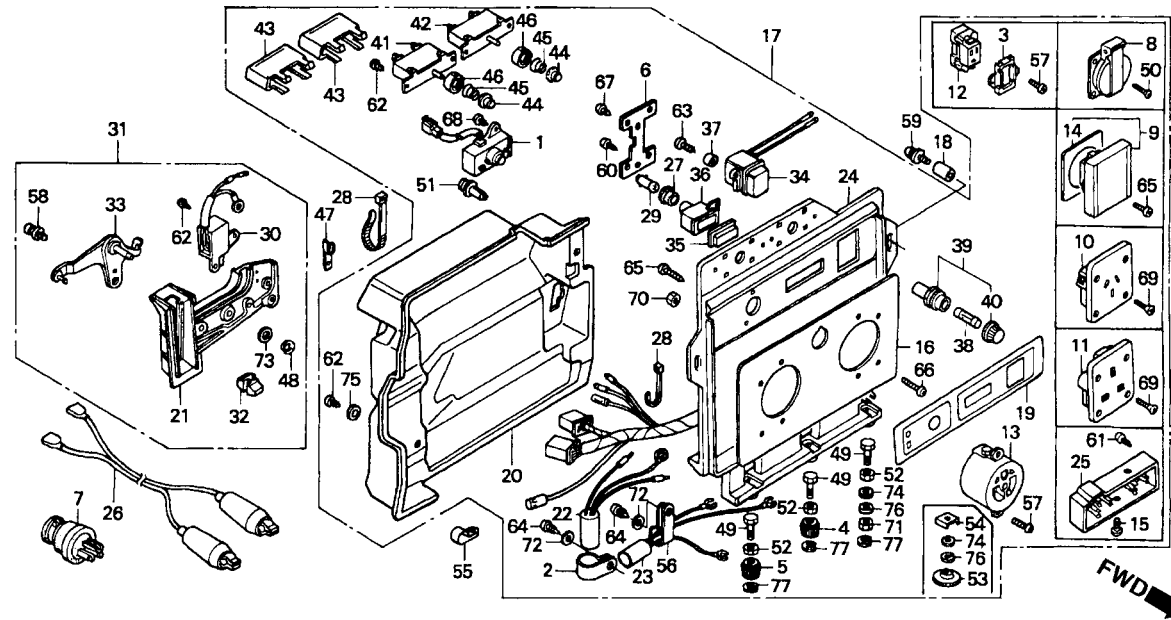

Item de serviço

T.M.O.

Ref. Nº	Nº da peça	Descrição	Qtd. EX1000	Nº de série	Tipo
(17)	32341-ZC0-654	Painel de Controle Comp.	1	1202224 ~	F
	32340-ZC0-R43	Painel de Controle Comp. (EX-W)	1	1157374 ~ 1202223	W
	32340-ZC0-R44	Painel de Controle Comp.	1	~ 1202224	W
18	32344-892-000	Bucha do Painel	3		
19	32345-ZC0-650	Etiqueta do Painel	1	~ 1157373	B, CV, E, F, G, GV, L, U, W
			1		C, FH
	32345-ZC0-652	Etiqueta do Painel (E)	1	1157374 ~ 1202223	B, CV, E, L, U
	32345-ZC0-661	Etiqueta do Painel (G)	1	1157374 ~ 1202223	B, GV, W
			1	~ 1202223	SB
	32346-ZC0-651	Etiqueta do Painel (F)	1	1157374 ~ 1202223	F
	32345-ZC0-653	Etiqueta do Painel (E)	1	1202224 ~	CV, E, L, U
	32345-ZC0-662	Etiqueta do Painel (G)	1	1202224 ~	B, F, G, GV, SB, W
20	32351-ZC0-R41	Tampa, Painel de Controle	1	1202224 ~	B, F, G, GV, SB, W
21	32375-ZA7-000	Suporte Comp., Interruptor do Motor	1		
22	32385-ZC0-641	Filtro Comp., A.C.	1	1037209 ~ 1202223	GV
			1	~ 1202223	SB
23	32390-ZC0-641	Filtro Comp., D.C.	1	1037209 ~ 1202223	GV
			1	~ 1202223	SB
24	32410-ZC0-631	Placa da Base	1	~ 1157373	E, L
	32410-ZC0-632	Placa da Base	1	1157374 ~	E, L
25	32421-ZA7-003	Carcaça	1		E, L

C-1 Painel de Controle

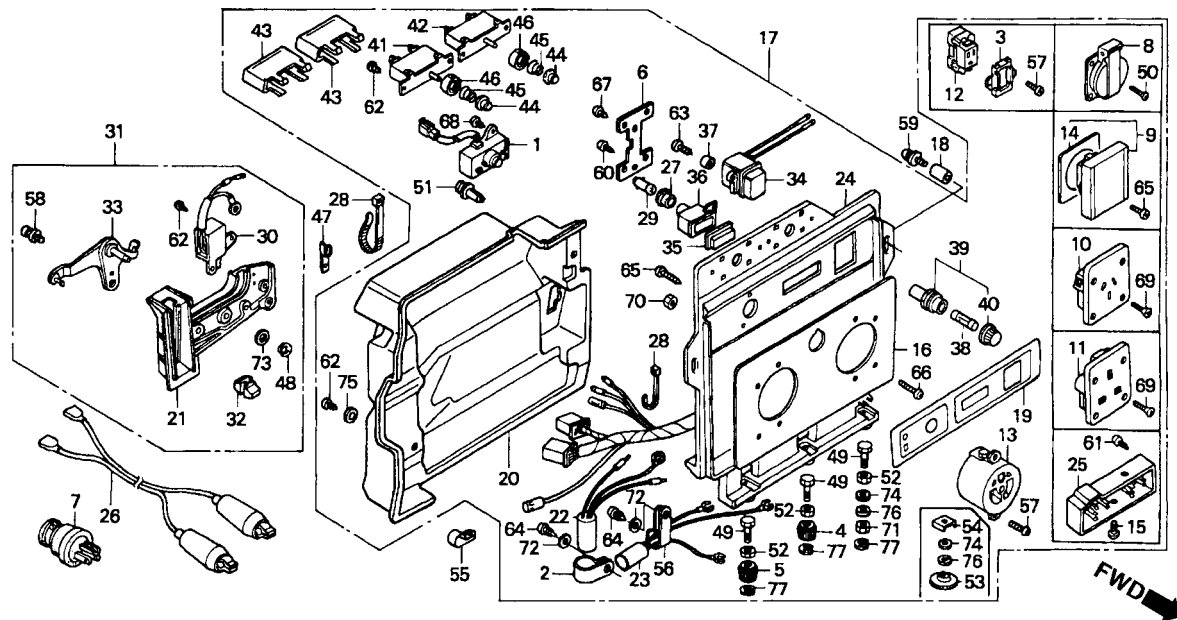

Item de serviço

T.M.O.

Ref. N°	N° da peça	Descrição	Qtd. EX1000	N° de série	Tipo
26	32650-825-005	Fiação Comp.....	(1)
27	32901-892-003	Bucha.....	1	~ 1202223	B, CV, E, F, G, GV, L, SB, U, W
28	32902-892-003	Presilha.....	1	C, FH
			3	~ 1157373	B, E, F, G, L, U, W
			3	C, FH
			2	~ 1157373	CV
			3	~ 1037208	GV
			2	1157374 ~	B, E, F, G, L, U, W
			1	1157374 ~	CV
			4	1037209 ~ 1157373	GV
			3	1157374 ~ 1202223	GV
			3	~ 1202223	SB
29	34902-202-000	Lâmpada (6V 3W).....	1	1202224 ~	GV, SB
			1	~ 1202223	B, CV, E, F, G, GV, L, SB, U, W
30	36100-ZA7-000	Interruptor Comp.....	1	C, FH
31	36110-ZA7-000	Suporte Comp., Interruptor do Motor.....	1
32	36112-ZA7-000	Botão, Interruptor do Motor.....	1
33	36115-ZA7-000	Alavanca Comp.....	1
34	37500-ZA7-003	Medidor de Frequência.....	1

C-1 Painel de Controle

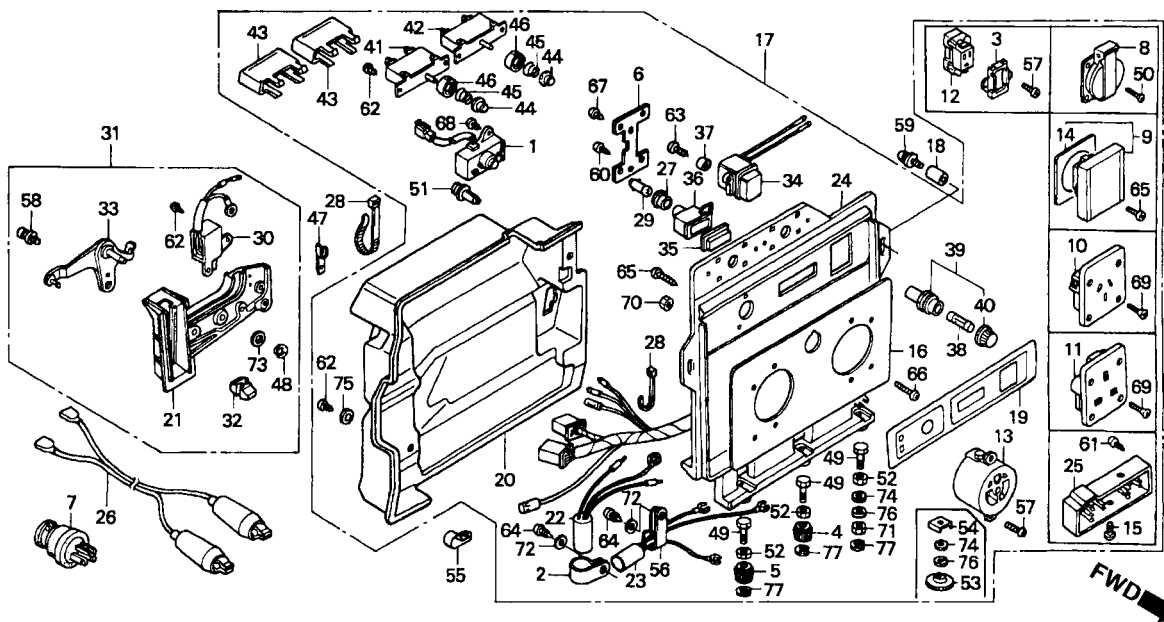

Item de serviço T.M.O.

Ref. N°	N° da peça	Descrição	Qtd. EX1000	N° de série	Tipo
35	37901-ZA7-013	Lente da Lâmpada	1	~ 1202223	B, CV, E, F, G, GV, L, SB, U, W
36	37902-ZA7-013	Carcaça da Lâmpada	1	~ 1202223	B, CV, E, F, G, GV, L, SB, U, W
37	37903-ZC0-701	Bucha	1	1202224 ~	C, FH
38	38201-ZC0-641	Fusível (8A)	1	E, L
39	38211-ZA2-641	Suporte do Fusível	1	C, CV
40	38212-ZA2-641	Tampa Suporte Fusível	1	C, CV
41	38240-ZA7-000	Protetor do Circuito D.C (12A)	1	~ 1202223	B, F, G
			1	C, E, FH, L, U
			1	~ 1174690	W
	38240-ZA8-640	Protetor do Circuito (6,3A)	1	1202224 ~	B, F, G
			1	CV, GV, SB
			1	1174691 ~	W
42	38241-ZC0-630	Protetor do Circuito (8A)	1	L
	38241-ZC0-650	Protetor do Circuito (4A)	1	~ 1202223	B, F, G
			1	E, FH, U
	38241-ZC0-640	Protetor do Circuito (4A)	1	~ 1037208	GV
			1	~ 1174690	W

C-1 Painel de Controle

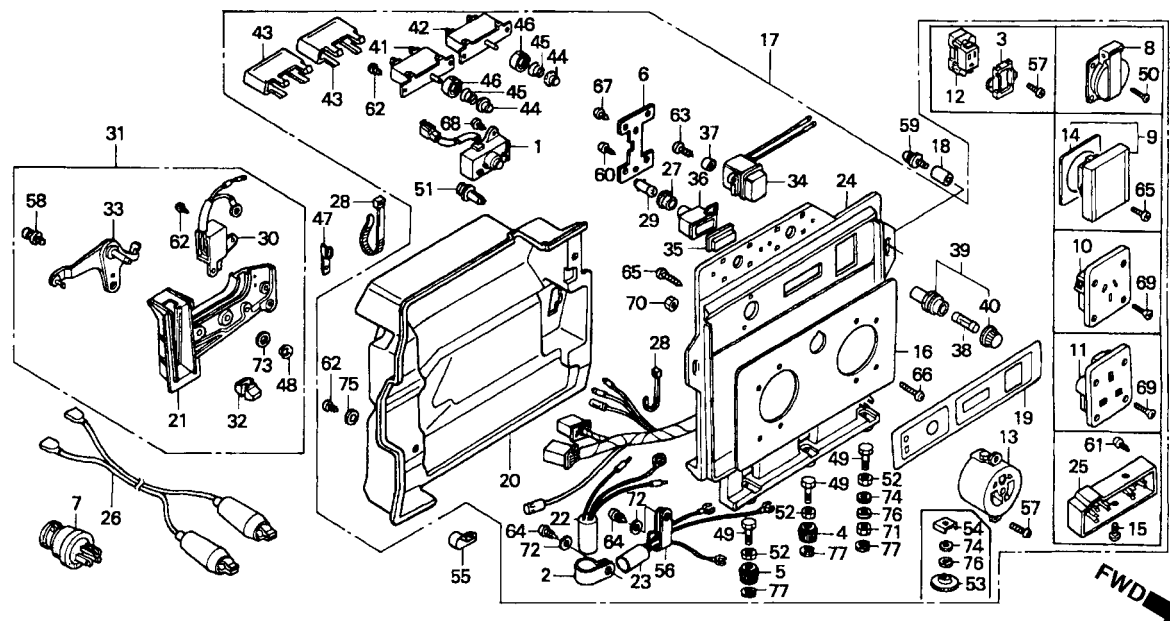

Item de serviço

T.M.O.

Ref. N°	N° da peça	Descrição	Qtd. EX1000	N° de série	Tipo
(42)	38241-ZC0-640	Protetor do Circuito (4A)	1	1202224 ~	B, F, G
			1	1037209 ~	GV
			1	SB
			1	1174691 ~	W
43	38243-ZC0-003	Tampa Protetor do Circuito	2	~ 1202223	B, F, G, GV, SB, W
			1	CV
			2	E, L, U
44	38251-892-003	Capa do Protetor	2	B, E, F, FH, G, GV, L, SB, U, W
			1	C, CV
45	38253-ZA8-631	Mola de Retorno	2	B, E, F, FH, G, GV, L, SB, U, W
			1	C, CV
46	38254-ZA7-003	Suporte do Protetor	2	B, E, F, FH, G, GV, L, SB, U, W
			1	C, CV
47	39613-ZC0-000	Suporte da Fiação	1	~ 1026900	B, E, F, FH, G, L, U
	39615-ZC0-000	Presilha Suporte da Fiação	1	1026901 ~	B, E, F, FH, G, L, U
			1	GV, SB, W
48	54114-609-000	Pino Trava	1
49	90001-ZC0-003	Parafuso Terminal, 6 x 25	3	B, C, CV, E, F, G, GV, L, SB, U
50	90102-ZC0-661	Parafuso, 4 x 14	8	1202224 ~	F, GV, SB
			8	G, W

C-1 Painel de Controle

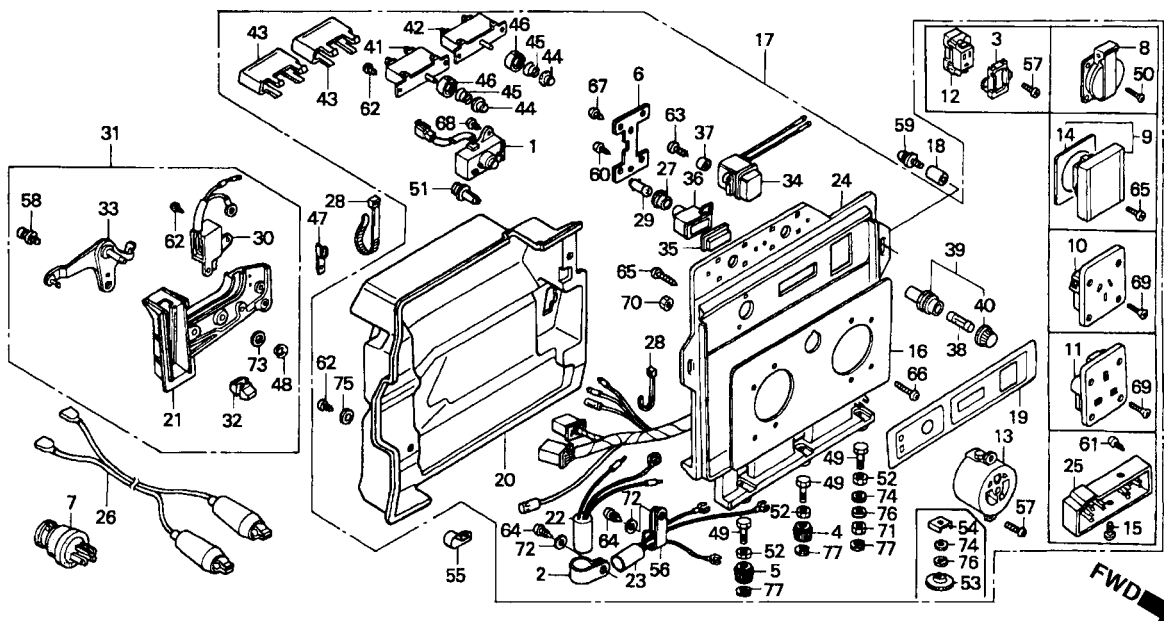

Item de serviço T.M.O.

Ref. N°	N° da peça	Descrição	Qtd. EX1000	N° de série	Tipo
51	90127-ZV5-003	Parafuso, 5 x 10	4	1202224 ~	B, F, G, GV, SB, W
52	90201-ZC0-003	Porca da Presilha, 6 mm	3	B, C, CV, E, F, G, GV, L, SB, U, W
53	90381-812-710	Porca Especial, 6 mm	1	~ 1202723	B, F, G, GV, SB, W
			1	C, CV, E, FH, L, U
54	90501-ZA7-640	Porca Quadrada, 6 mm.....	1	C, CV
55	90627-ZA8-E50	Presilha (7,5 mm)	2	1202224 ~	B, F, G, GV, SB, W
56	90627-ZA8-640	Presilha (18,6 mm)	1	1037209 ~	GV
			1	SB
57	93500-04008-1G	Parafuso Phillips, 4 x 8	4	C, CV
58	93891-05016-08	Parafuso Arruela, 5 x 16	2
59	93894-05012-08	Parafuso Arruela, 5 x 12	3
60	93901-24220	Parafuso de Fixação, 4 x 10.....	2	~ 1202223	B, G
			2	C, CV, E, FH, GV, L, U
			2	~ 1111987	F
	93901-34220	Parafuso de Fixação, 4 x 10.....	2	1202224 ~	B, G
			2	1111988 ~	F
			2	SB, W
61	93901-24520	Parafuso de Fixação, 4 x 20.....	2	E, L

C-1 Painel de Controle

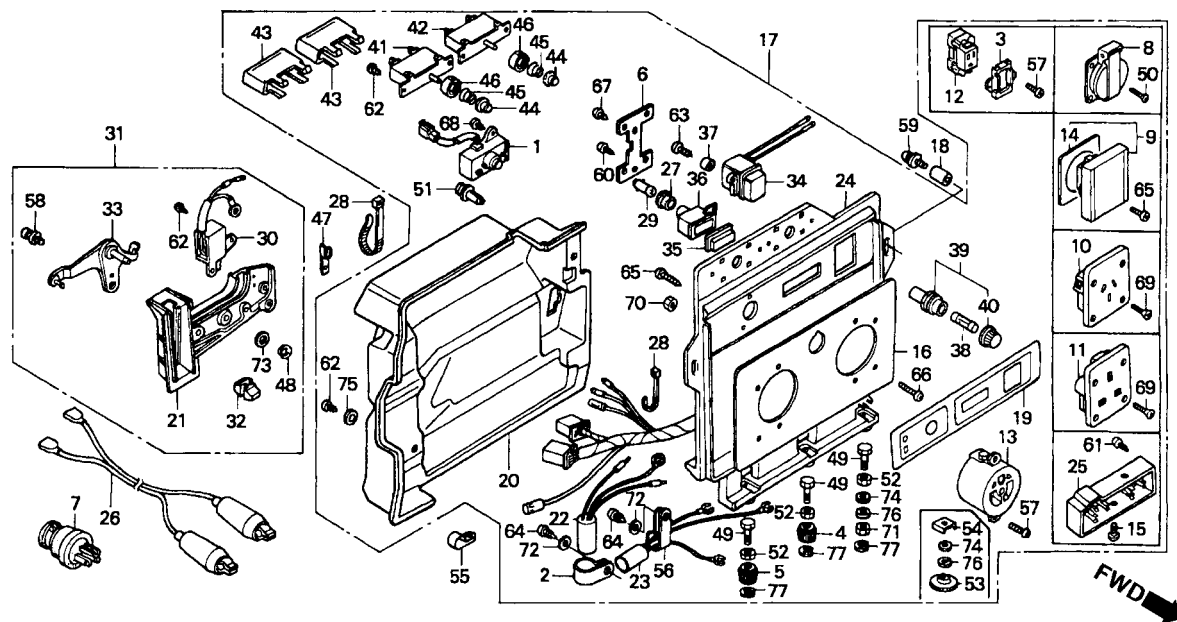

Item de serviço

T.M.O.

Ref. N°	N° da peça	Descrição	Qtd. EX1000	N° de série	Tipo
62	93901-32120	Parafuso de Fixação, 3 x 8.....	6	~ 1202223	B, F, G, GV, SB, W
			4	C, CV
			6	E, FH, L, U
			7	1202224 ~	B, F, G, GV, SB, W
63	93901-32420	Parafuso de Fixação, 3 x 16.....	2	B, CV, E, F, G, GV, L, SB, U, W
64	93901-34320	Parafuso de Fixação, 4 x 12.....	2	1037209 ~	GV
			2	SB
65	93901-34420	Parafuso de Fixação, 4 x 16.....	8	~ 1202223	F
			8	FH
	93901-34520	Parafuso de Fixação, 4 x 20.....	1	1202224 ~	B, G, GV, SB, W
			8	1202224 ~	F
66	93903-24380	Parafuso de Fixação, 4 x 12.....	4	C, CV
67	93903-32220	Parafuso de Fixação, 3 x 10.....	4	C, FH
	93903-32120	Parafuso de Fixação, 3 x 8.....	4	B, CV, E, F, G, GV, L, SB, U, W
68	93903-34420	Parafuso de Fixação, 4 x 16.....	1	~ 1157373	B, CV, E, F, G, GV, L, U, W
			1	C, FH
69	93905-34580	Parafuso de Fixação, 4 x 20.....	8	B, U
70	94001-04080-0S	Porca Sextavada, 4 mm.....	4	C
71	94001-06390-0S	Porca Sextavada, 6 mm.....	1	1202224 ~	B, F, G, GV, SB, W

C-1 Painel de Controle

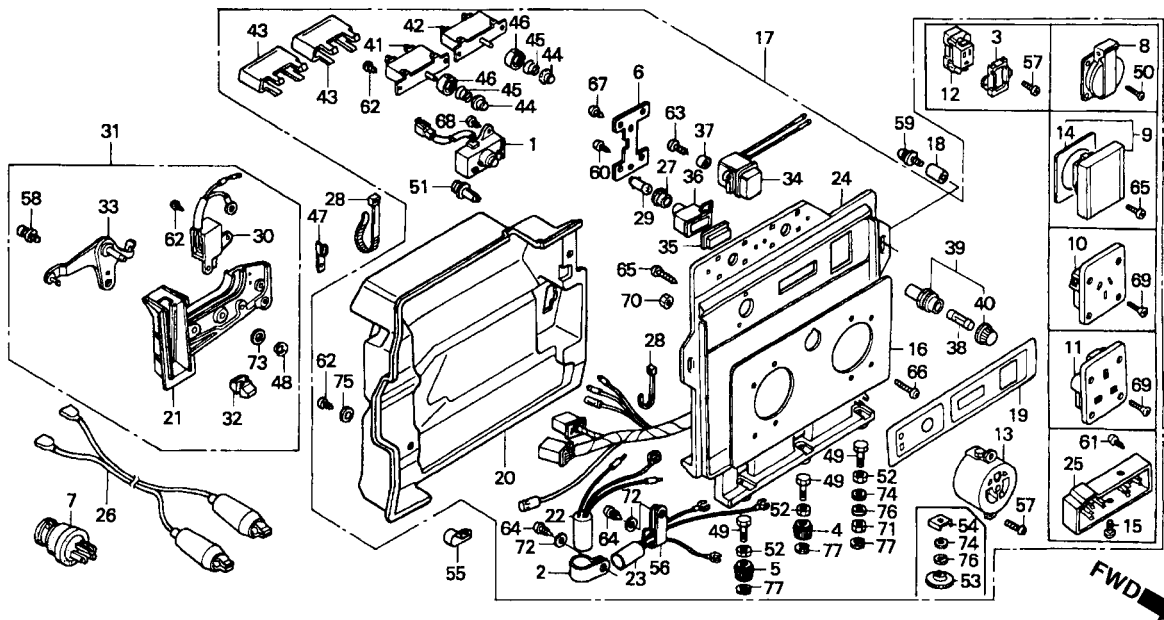

Item de serviço T.M.O.

Ref. Nº	Nº da peça	Descrição	Qtd. EX1000	Nº de série	Tipo
72	94101-04800	Arruela Lisa, 4 mm	2	1037209 ~	GV
			2	SB
73	94101-06000	Arruela Lisa, 6 mm	1
74	94101-06800	Arruela Lisa, 6 mm	1	1202224 ~	B, F, G, GV, SB, W
			1	GV
75	94103-03800	Arruela Lisa, 3 mm	1	1202224 ~	B, F, G, GV, SB, W
76	94111-06800	Arruela Lisa, 6 mm	1	1202224 ~	B, F, G, GV, SB, W
			1	C, CV
77	94540-03010	Anel de Vedação, 3 mm.....	3	B, C, CV, E, F, G, GV, L, SB, U,W

C-2 Interruptor de Frequência

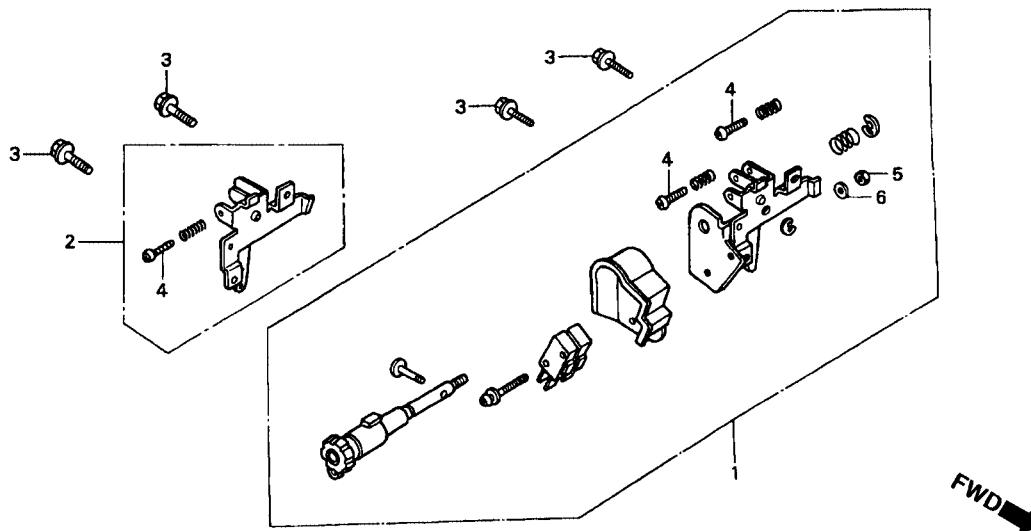

Item de serviço T.M.O.

Interruptor de Frequência.....0,4
 • Ajustador Acelerador

Ref. N°	N° da peça	Descrição	Qtd. EX1000	N° de série	Tipo
1	36215-ZC0-003	Interruptor Comp., Frequência.....	1	B, E, F, FH, G, GV, L, SB, U, W
2	36220-ZC0-631	Ajustador Comp., Acelerador	1	C, CV
3	90002-892-000	Parafuso Flange, 5 x 10	2
4	93500-04014-1H	Parafuso Phillips, 4 x 14	2	B, E, F, FH, G, GV, L, SB, U, W
5	94001-03080-0S	Porca Sextavada, 3 mm	1	C, CV
6	94101-03800	Arruela Lisa, 3 mm	1	B, E, F, FH, G, GV, L, SB, U, W

C-3 Escapamento

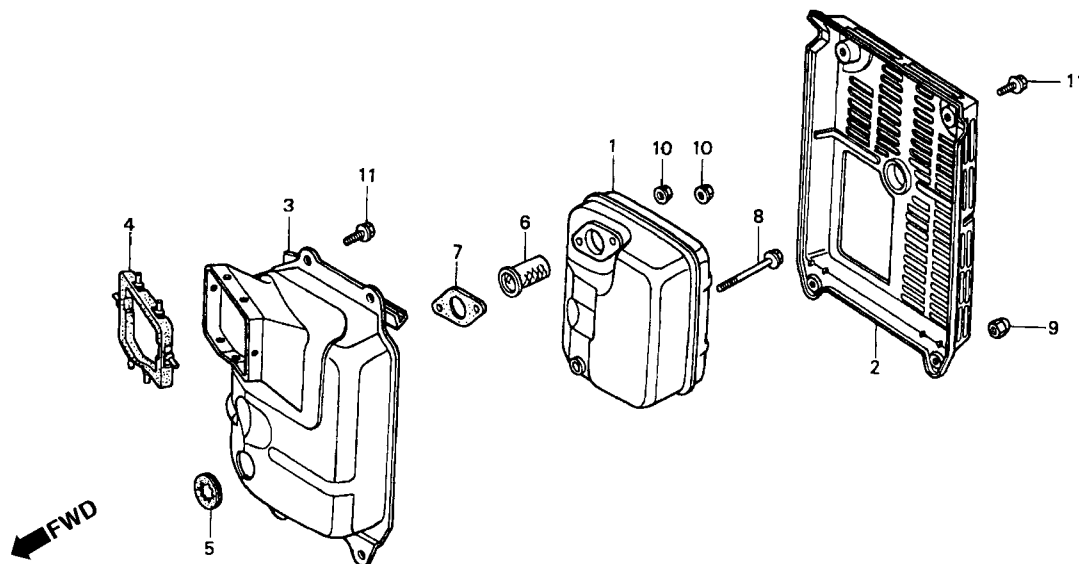

Item de serviço	T.M.O.
Escapamento Comp.....	0,2
• Detentor de Fagulhas	
• Junta, Escapamento	
Protetor Escapamento.....	0,1
Protetor Interno, Escapamento.....	0,4
• Bucha Interna, Protetor	

Ref. Nº	Nº da peça	Descrição	Qtd. EX1000	Nº de série	Tipo
1	18310-ZC0-631	Escapamento Comp.	1	C, CV
	18310-ZC0-003	Escapamento Comp.	1	B, E, F, FH, G, GV, L, SB, U, W
			1	1234592 ~	CV
2	18320-ZC0-003ZB	Protetor Externo, Escapamento, *NH-105* (15 # 20).....	1	~ 1023238	B, C, E, F, FH, G, GV, L, U
	18320-ZC0-701ZA	Protetor Externo, Escapamento, *NH-105* (15 # 20).....	1	1023239 ~	B, C, E, F, FH, G, GV, L, U
			1	CV, SB, W
3	18325-ZC0-003	Protetor Interno, Escapamento	1
4	18327-ZC0-000	Borracha, Protetor Interno.....	1
5	18329-ZA7-000	Anel B, Protetor Escapamento.....	1
6	18355-888-810	Detentor de Fagulhas	1	C
			1	~ 1169567	CV
			(1)	1169568 ~	CV
7	18382-ZC0-000	Junta do Escapamento	1
8	90015-ZC0-003	Parafuso Flange, 6 x 80	1
9	94021-06070-0S	Capa da Porca, 6 mm	2
10	94050-06000	Porca Flange, 6 mm	2
11	96000-06010-07	Parafuso Flange, 6 x 10	4	B, C, CV, E, F, FH, G, GV, L, U, W
	96001-06010-07	Parafuso Flange, 6 x 10	4	SB, GM

C-4 Tanque de Combustível • Manopla Superior

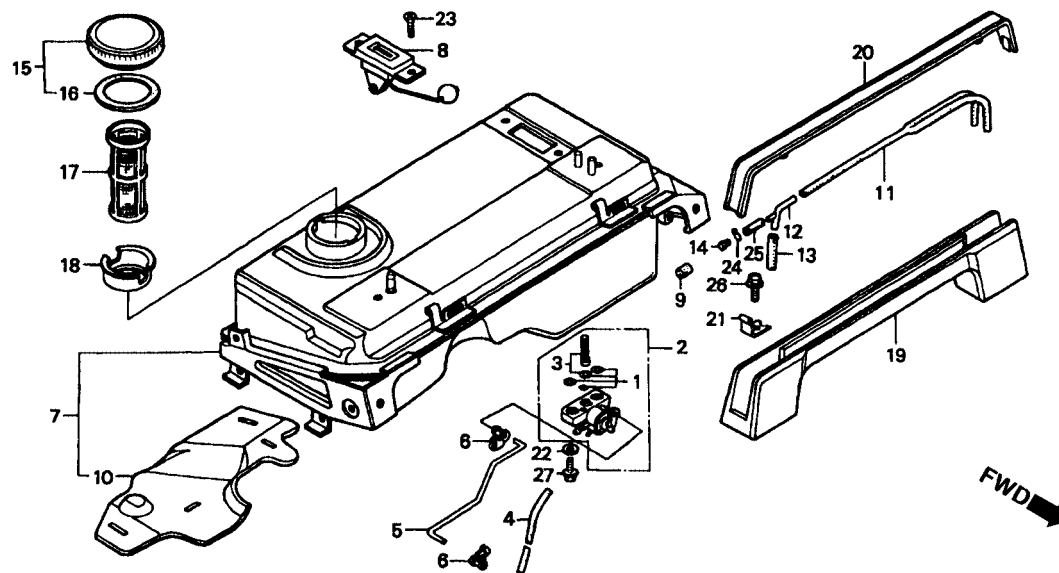

Item de serviço	T.M.O.
Registro de Combustível Comp	0,2
• Alavanca do Registro	
• Junção da Alavanca	
• Coletor Comp.	
• Alça Superior	
Medidor de Combustível	0,1
• Tubo de Respiro	
• Tampa Manopla	
• Tanque de Combustível Comp.....	0,3

Ref. Nº	Nº da peça	Descrição	Qtd. EX1000	Nº de série	Tipo
1	16080-892-003	Guarnição, Registro de Combustível	1
2	16950-ZC0-005	Registro de Combustível.....	1	~ 1098971	B, C, CV, E, F, G, GV, L, U
	16950-ZC0-015	Registro de Combustível	1	FH
			1	1098972 ~	B, C, CV, E, F, G, GV, L, U
			1	SB, W
3	16952-892-003	Tela, Filtro de Combustível.....	1
4	16953-ZC0-000	Tubo de Respiro.....	1
5	16955-ZC0-000	Vareta	1
6	16956-ZA7-000	Junção da Vareta.....	2
7	17500-ZC0-010ZA	Tanque de Combustível, *R-8*.....	1	B, C, CV, E, F, FH, G, GV, L, U, W
*	17500-ZC0-010ZB	Tanque de Combustível, *NH-151M* (Vendas Suspensas)	1	B, C, CV, E, F, FH, G, GV, L, U, W
	17500-ZC0-010ZF	Tanque de Combustível, *T-53*.....	1	SB
8	17505-ZC0-003	Medidor de Combustível.....	1
9	17523-ZA8-801	Elemento, Respiro	1	CV, SB
10	17530-ZC0-000	Coletor Comp	1
11	17601-892-000	Tubo de Respiro da Manopla	1
12	17602-ZC0-000	Junção Comp., Respiro	1
13	17603-ZC0-000	Tubo B, Manopla.....	1
14	17604-ZC0-003	Filtro de Combustível	1
15	17620-ZA7-003	Tampa, Tanque Combustível.....	1

C-4 Tanque de Combustível • Manopla Superior

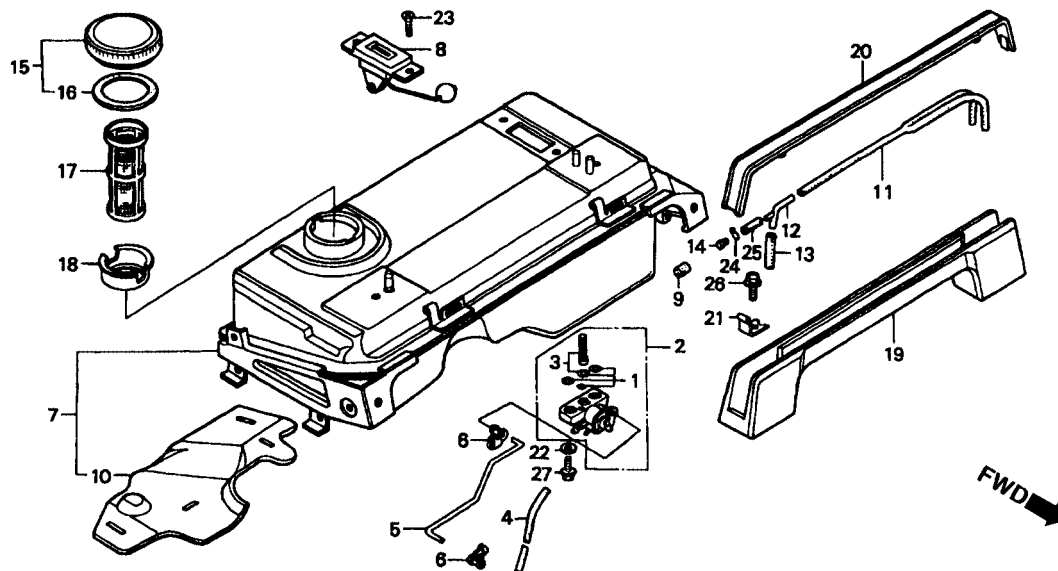

Item de serviço T.M.O.

Ref. Nº	Nº da peça	Descrição	Qtd. EX1000	Nº de série	Tipo
16	17631-096-700	Guarnição, Tampa, Tanque Combustível	1
17	17670-ZC0-630	Filtro Comp., Combustível.....	1
18	17673-883-300	Suporte, Filtro de Combustível.....	1
19	68110-ZC0-000	Manopla Comp.....	1
20	68121-ZC0-000	Tampa, Manopla	1
	68121-ZA7-000	Tampa, Manopla	1	1170163 ~	B, CV, E, F, G, GV, L, U, W C, FH SB
21	68125-892-000	Trava da Manopla	2
22	90445-700-000	Guarnição, 6 mm.....	2
23	93600-05010-0A	Parafuso, 5 x 10	2
24	95002-02070	Presilha do Tubo (B7)	1
25	95005-35019-20	Tubo, 3,5 x 19 (95005-35001-20M).....	1
26	95700-06010-08	Parafuso Flange, 6 x 10	2	B, C, CV, E, F, FH, G, GV, L, U, W
	95701-06010-08	Parafuso Flange, 6 x 10	2	SB, GM
27	96000-06020-00	Parafuso Flange, 6 x 20	2	B, C, CV, E, F, FH, G, GV, L, U, W
	96001-06020-00	Parafuso Flange, 6 x 20	2	SB, GM

C-5 Filtro de Ar

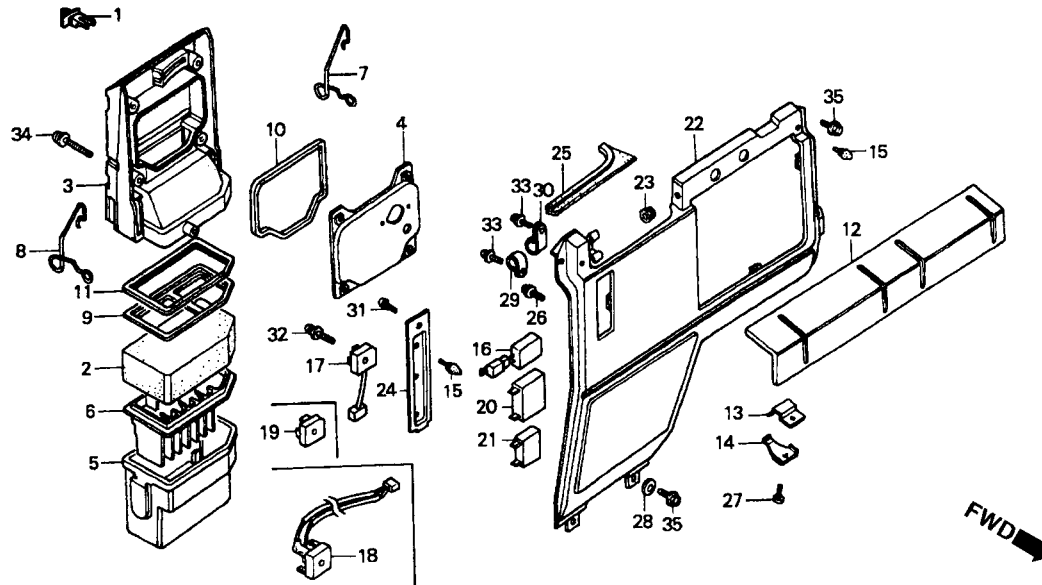

Item de serviço	T.M.O.
Elemento, Filtro de Ar	0,1
• Tampa Dianteira, Filtro de Ar	
• Tampa Traseira, Filtro de Ar	
• Mola, Tampa, Filtro de Ar	
Placa Superior	0,2
Unidade de Ignição	0,3
• Diodo Comp.	
• Condensador	
• Tampa Dianteira Comp.	0,5

Ref. Nº	Nº da peça	Descrição	Qtd. EX1000	Nº de série	Tipo
1	16627-ZC0-000	Botão do Afogador	1		
2	17211-ZA7-000	Elemento, Filtro de Ar	1		
3	17221-ZA7-000	Carcaça Dianteira, Filtro de Ar	1		
4	17222-ZC0-000	Carcaça Traseira, Filtro de Ar	1		
5	17223-ZA7-000	Carcaça Inferior, Filtro de Ar	1		
6	17224-ZA7-000	Carcaça Interna, Filtro de Ar	1		
7	17226-ZC0-000	Mola Direita, Carcaça, Filtro de Ar	1		
8	17227-ZC0-000	Mola Esquerda, Carcaça, Filtro de Ar	1		
9	17232-ZA7-000	Suporte Elemento	1		
10	17235-ZA7-000	Guarnição da Carcaça, Filtro de Ar	1		
11	17252-ZA7-000	Retentor do Filtro de Ar	1		
12	17550-ZA7-000ZA	Placa Superior, *NH-151MC*	1		B, C, CV, E, F, FH, G, GV, L, U, W
12	17550-ZA7-000ZL	Placa Superior, *NH-151MC*	1		GM
12	17550-ZA7-000ZF	Placa Superior, *R-8*	1		B, C, CV, E, F, FH, G, GV, L, U, W
12	17550-ZA7-000ZJ	Placa Superior, *T-53*	1		SB
13	17551-ZA7-000	Presilha B	2		
14	17553-ZA7-000	Mola da Presilha	2		
15	17558-ZA7-000	Limitador, Placa Superior	5		
16	30585-ZA8-013	Unidade de Ignição	1		

C-5 Filtro de Ar

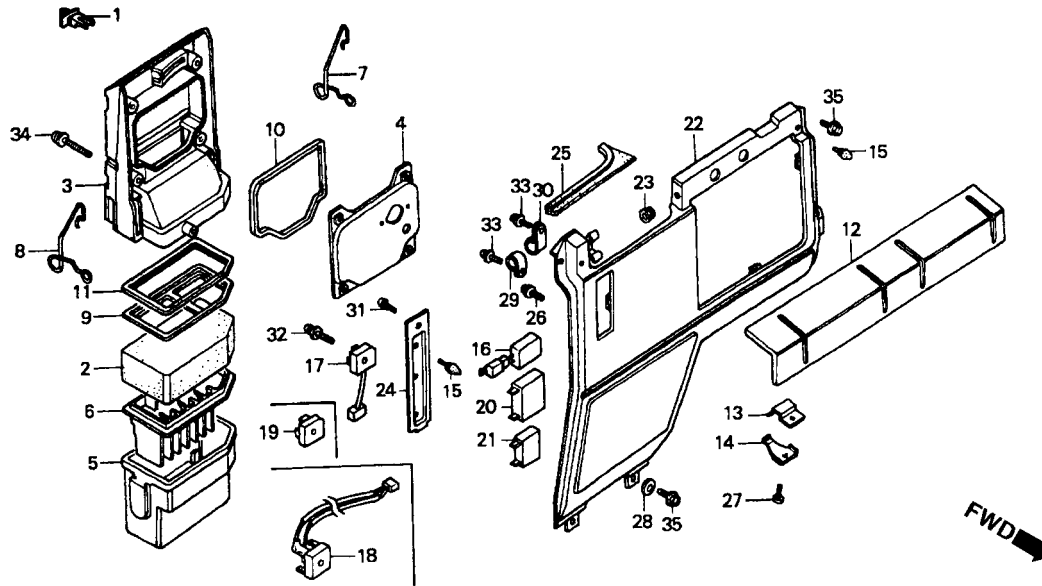

Item de serviço T.M.O.

Ref. Nº	Nº da peça	Descrição	Qtd. EX1000	Nº de série	Tipo			
17	31700-ZC0-000	Diodo Comp.....	1	1026419 ~ 1202223	B			
			1	1026499 ~	E			
			1	1037406 ~ 1202223	F			
			1	1026525 ~	FH			
			1	1026645 ~ 1202223	G			
			1	1028783 ~	L			
			1	1026678 ~	U			
			1	~ 1202223	W			
			18	31701-ZC0-641	Diodo Comp.....	1	1202224 ~	B, F, G, W
						1	GV, SB
19	31700-ZC0-A41	Diodo Comp.....	1	CV			
			1	31710-ZA5-004	B			
19	31710-ZA5-004	Diodo Comp., D.C.....	1	~ 1026418	C			
			1	E			
			1	~ 1026498	F			
			1	~ 1037405	FH			
			1	~ 1026524	G			
			1	~ 1026644	L			
			1	~ 1028782	L			
			1	~ 1026677	U			

C-5 Filtro de Ar

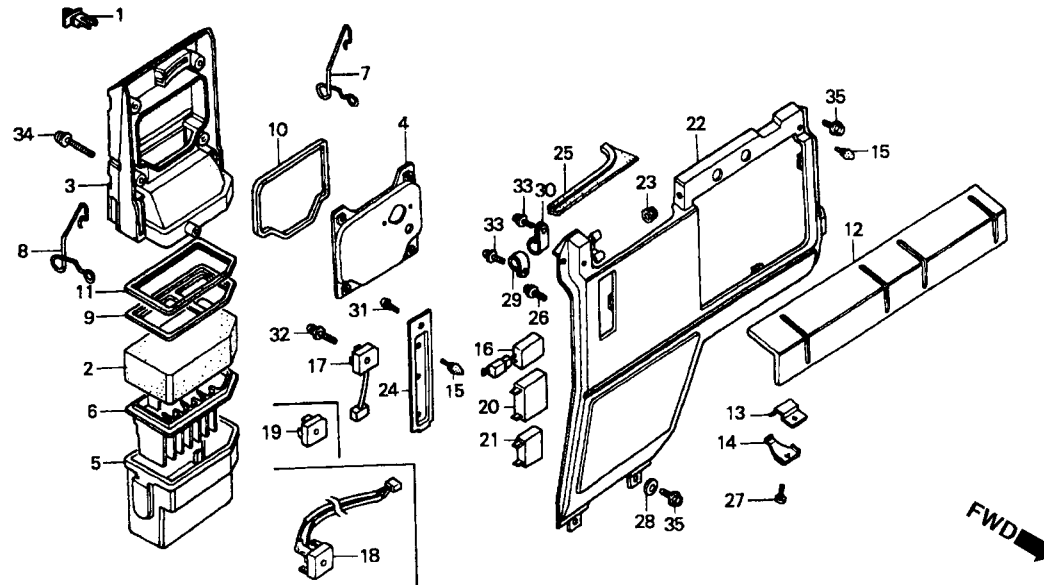

Item de serviço T.M.O.

Ref. N°	N° da peça	Descrição	Qtd. EX1000	N° de série	Tipo
20	32383-ZC0-000	Condensador (A).....	1	~ 1161872	B, CV, E, F, G, GV, L, U, W
	32383-ZC0-010	Condensador (A).....	1	1161873 ~	C, FH
			1	B, CV, E, F, G, GV, L, U, W
			1	SB
21	32385-ZC0-000	Condensador (B).....	1	1161872 ~	B, E, F, G, GV, L, U, W
			1	FH
22	63310-ZC0-000ZC	Tampa Comp., Dianteira, *NH-151MC*	1	~ 1026418	B
			1	C
			1	~ 1026498	E
			1	~ 1037405	F.....
			1	~ 1026524	FH
			1	~ 1026644	G
			1	~ 1028782	L
			1	~ 1026677	U
	63310-ZC0-010ZB	Tampa Comp., Dianteira, *R-8*	1	B, C, CV, E, F, FH, G, GV, L, U, W
*	63310-ZC0-010ZG	Tampa Comp., Dianteira	1	GM
	63310-ZC0-010ZC	Tampa Comp., Dianteira, *NH-151M*	1	1026419 ~	B
			1	CV, GV, W
			1	1026499 ~	E
			1	1037406 ~	F

C-5 Filtro de Ar

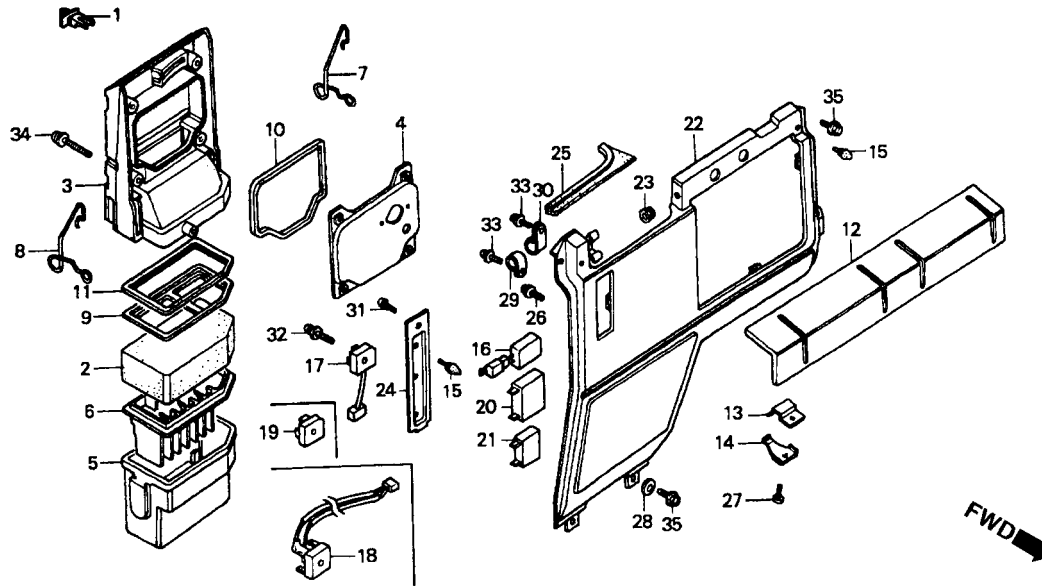

Item de serviço T.M.O.

Ref. Nº	Nº da peça	Descrição	Qtd. EX1000	Nº de série	Tipo
(22)	63310-ZC0-010ZC	Tampa Comp., Dianteira, *NH-151M*	1	1026525 ~	FH
			1	1026645 ~	G
			1	1028783 ~	L
			1	1026678 ~	U
			1		SB
	63310-ZC0-010ZE	Tampa Comp., Dianteira, *T-53*	1		
23	63312-ZA7-000	Bucha	1		
24	63313-ZC0-000	Placa do Condensador	1		
25	63315-ZA7-000	Bucha	1		
26	90092-657-000	Parafuso Arruela, 5 x 8	1		
27	90101-965-000	Parafuso Phillips, 5 x 8	2		C, CV, FH, SB, W
	90101-ZC0-B00	Parafuso Phillips, 5 x 6	2		B, E, F, G, GV, L, U
28	90432-898-000	Arruela Trava, 6 mm	1		C, CV
29	90602-SB0-003	Presilha (10,7 mm)	1		
30	90627-ZC0-000	Presilha (15,5 mm)	1		
31	93500-05012	Parafuso Phillips, 5 x 12	1		FH
	93500-05012-0A	Parafuso Phillips, 5 x 12	1		B, C, CV, E, F, G, GV, L, SB, U, W
32	93891-04018-08	Parafuso Arruela, 4 x 18	1		
33	93891-05010-08	Parafuso Arruela, 5 x 10	2		
34	93891-05028-07	Parafuso Arruela, 5 x 28	4		
35	96000-06010-07	Parafuso Flange, 6 x 10	4		B, C, CV, E, F, FH, G, GV, L, U, W
	96001-06010-07	Parafuso Flange, 6 x 10	4		SB, GM

C-6 Tampa Lateral

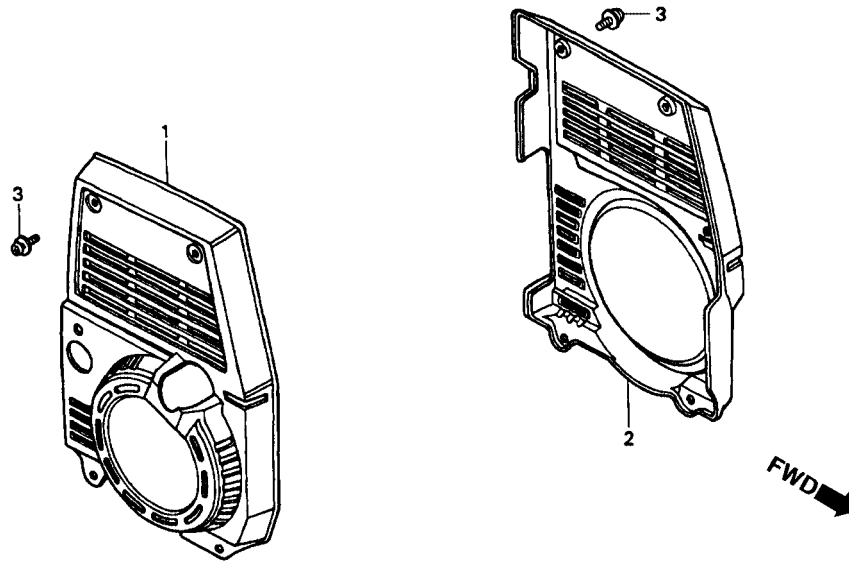

Item de serviço	T.M.O.
Tampa Lateral Esquerda	0,1
• Tampa Lateral Direita	

Ref. N°	N° da peça	Descrição	Qtd. EX1000	N° de série	Tipo
1	63510-ZC0-000ZC	Tampa Lateral Esquerda, *NH-16M*	1	~ 1170162	B, CV, E, F, G, GV, L, U, W
	63510-ZC0-000ZD	Tampa Lateral Esquerda, *NH-35M*	1	C, FH
	63510-ZC0-000ZF	Tampa Lateral Esquerda, *NH-1*	1	1170163 ~	B, C, CV, E, F, FH, G, GV, L, U, W
			1	B, CV, E, F, G, GV, L, U, W
			1	SB
2	63610-ZC0-000ZC	Tampa Lateral Direita, *NH-16M*	1	~ 1170162	B, CV, E, F, G, GV, L, U, W
			1	C, FH
	63610-ZC0-000ZD	Tampa Lateral Esquerda, *NH-35M*	1	B, C, CV, E, F, FH, G, GV, L, U, W
	63610-ZC0-000ZF	Tampa Lateral Esquerda, *NH-1*	1	1170163 ~	B, CV, E, F, G, GV, L, U, W
			1	B, CV, E, F, G, GV, L, U, W
			1	SB
3	93891-05010-07	Parafuso Arruela, 5 x 10	9

C-7 Tampa Inferior

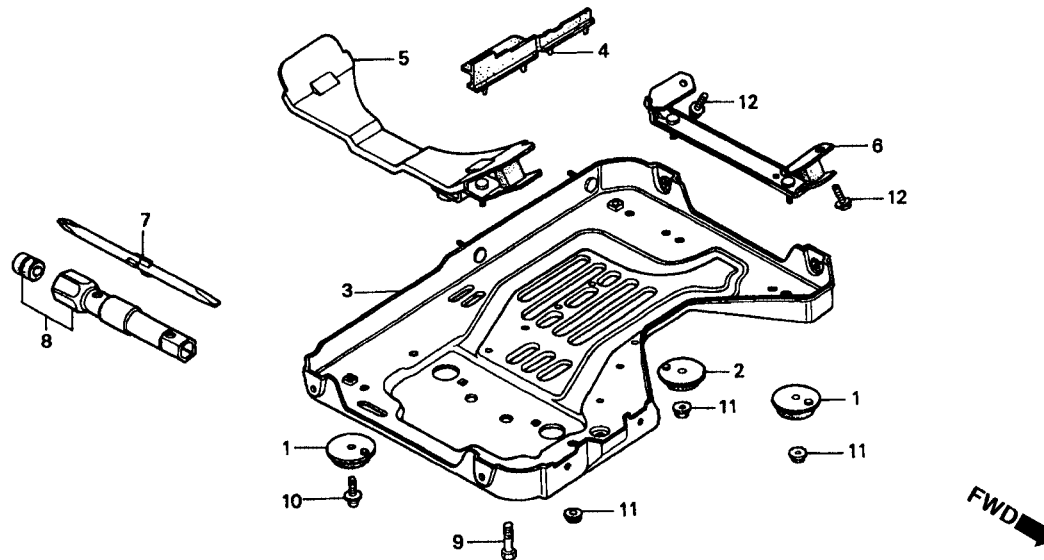

Item de serviço	T.M.O.
Tampa Comp. Inferior.....	0,3
• Bucha do Motor	
• Bucha do Gerador	

Ref. N°	N° da peça	Descrição	Qtd. EX1000	N° de série	Tipo
1	60407-ZA7-000	Bucha da Tampa Inferior	4
2	60409-ZC0-000	Coxim da Tampa Inferior.....	1
3	63710-ZC0-000	Tampa Comp., Inferior	1
4	63714-ZC0-000	Bucha Inferior, Guia de Ar	2
5	68320-ZA7-000	Coxim do Motor.....	1
6	68330-ZC0-000	Bucha Comp., Gerador.....	1
7	83513-ZA7-000	Chave Phillips / Fenda	1
8	89216-ZA7-000	Chave de Vela (P21 x 12)	1
9	93481-08016-08	Parafuso Sextavado, 8 x 16	2	B, C, CV, E, F, FH, G, GV, L, U, W
	93411-08016-08	Parafuso Arruela, 8 x 16.....	2	SB, GM
10	93891-06010-08	Parafuso Arruela, 6 x 10.....	3
11	94050-06000	Porca Flange, 6 mm	4
12	95700-06012-08	Parafuso Flange, 6 x 12	2	B, C, CV, E, F, FH, G, GV, L, U, W
	95701-06012-08	Parafuso Flange, 6 x 12	2	SB, GM

C-8 Gerador

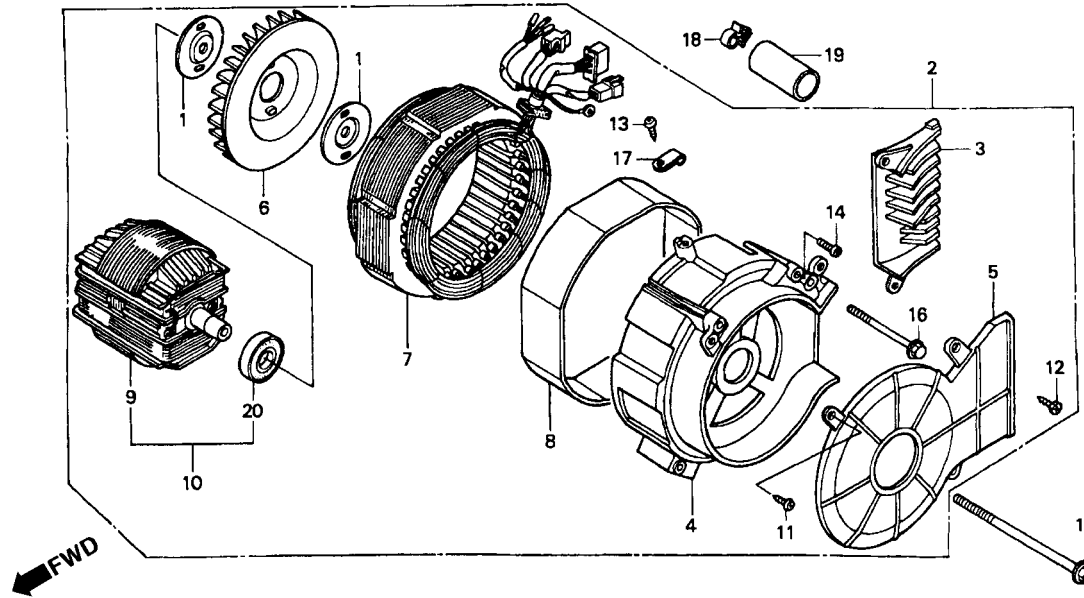

Item de serviço	T.M.O.
Gerador Comp.....	0,2
• Guia de Ar do Gerador	
• Tampa da Ventoinha	
Carcasa Traseira	0,3
• Tampa Ventoinha	
Estator Comp.....	0,5
• Rotor Comp.	
• Rolamento Radial de Esferas, 6002	

Ref. N°	N° da peça	Descrição	Qtd. EX1000	N° de série	Tipo
1	19512-ZA8-000	Placa da Ventoinha	2
2	31000-ZC0-641ZB	Gerador Comp., *NH-105* (#15-#20)	1	C
	31000-ZC0-651ZB	Gerador Comp., *NH-105* (#15-#20)	1	~ 1161872	E, F, G, W
			1	FH
	31000-ZC0-681ZB	Gerador Comp., *NH-105* (#15-20)	1	~ 1163440	B, U
	31001-ZC0-631ZB	Gerador Comp., *NH-105* (#15-#20)	1	~ 1174256	L
	31001-ZC0-641ZA	Gerador Comp., *NH-105* (#15-#20)	1	~ 1162062	GV
	31000-ZC0-A41ZA	Gerador Comp., *NH-105* (#15-#20)	1	CV
	31000-ZC0-652ZB	Gerador Comp., (EX-E) *NH-105* (#15-#20)	1	1161873 ~	E
			1	1161873 ~ 1202223	F, G
			1	1161873 ~ 1181952	W
	31000-ZC0-682ZB	Gerador Comp., (EX-U) *NH-105* (#15-#20)	1	1163441 ~ 1202223	B
			1	1163441 ~	U
	31001-ZC0-632ZB	Gerador Comp., (EX-L) *NH-105* (#15-#20)	1	1174257 ~	L
	31001-ZC0-642	Gerador Comp., (EX-GV)	1	1162063 ~ 1202223	GV
			1	~ 1202223	SB
		1	1181953 ~ 1202223	W	
3	31001-ZC0-643	Gerador Comp. (EX-GV)	1	1202224 ~	B, F, G, GV, SB, W
	31107-ZC0-003	Guia de Ar Gerador.....	1

C-8 Gerador

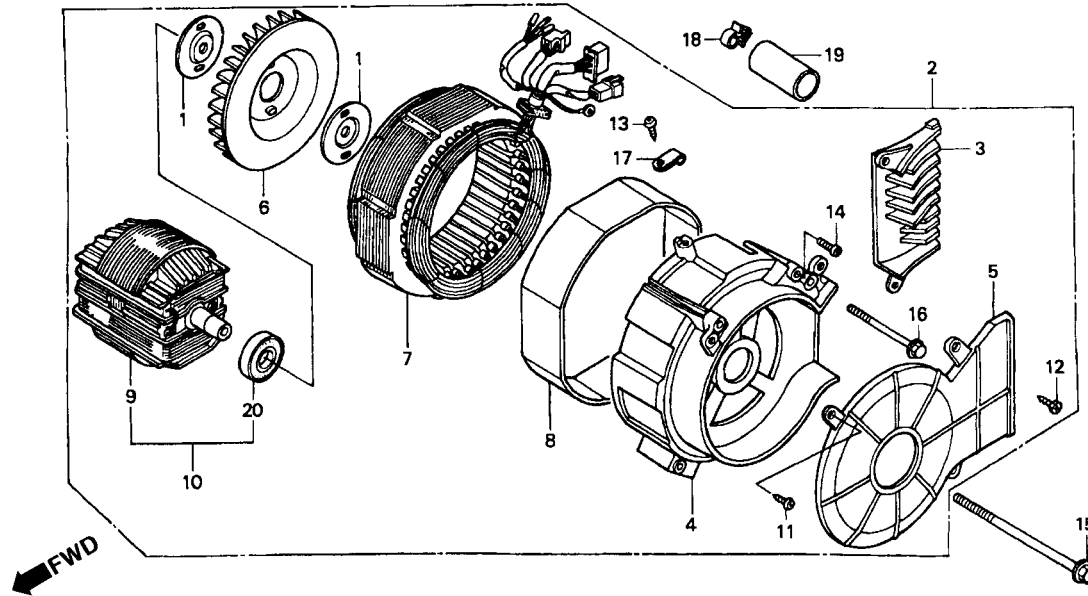

Item de serviço

T.M.O.

Ref. N°	N° da peça	Descrição	Qtd. EX1000	N° de série	Tipo
4	31108-ZC0-003ZB	Carcaça Traseira, *NH-105* (#15-#20).....	1	~ 1038083	B, C, E, F, FH, G, GV, L, U
	31108-ZC0-013ZA	Carcaça Traseira, *NH-105* (#15-#20).....	1	1038084 ~ 1164032	B, C, E, F, FH, G, GV, L, U
	31108-ZC0-013	Carcaça Traseira, *NH-105* (#15-#20).....	1	1164033 ~	CV, W
	31109-ZC0-003	Tampa Ventoinha	1		B, CV, E, F, G, GV, L, U, W
	31112-ZC0-003	Ventoinha	1		SB
7	31120-ZC0-641	Estat. Comp. (EX-C).....	1		C
	31120-ZC0-651	Estat. Comp. (EX-E).....	1	~ 1161872	E, F, G, W
	31120-ZC0-681	Estat. Comp. (EX-U).....	1	~ 1163440	FH
	31121-ZC0-631	Estat. Comp. (EX-L).....	1	~ 1174256	B, U
	31121-ZC0-641	Estat. Comp. (EX-GV).....	1	~ 1162062	L
	31120-ZC0-A41	Estat. Comp.	1		GV
	31120-ZC0-652	Estat. Comp. (EX-E).....	1	1161873 ~	CV
			1	1161873 ~ 1202223	E
			1	1161873 ~ 1202223	F, G
			1	1161873 ~ 1181952	W
	31120-ZC0-682	Estat. Comp. (EX-U).....	1	1163441 ~ 1202223	B
			1	1163441 ~	U
	31121-ZC0-632	Estat. Comp. (EX-L).....	1	1174257 ~	L

C-8 Gerador

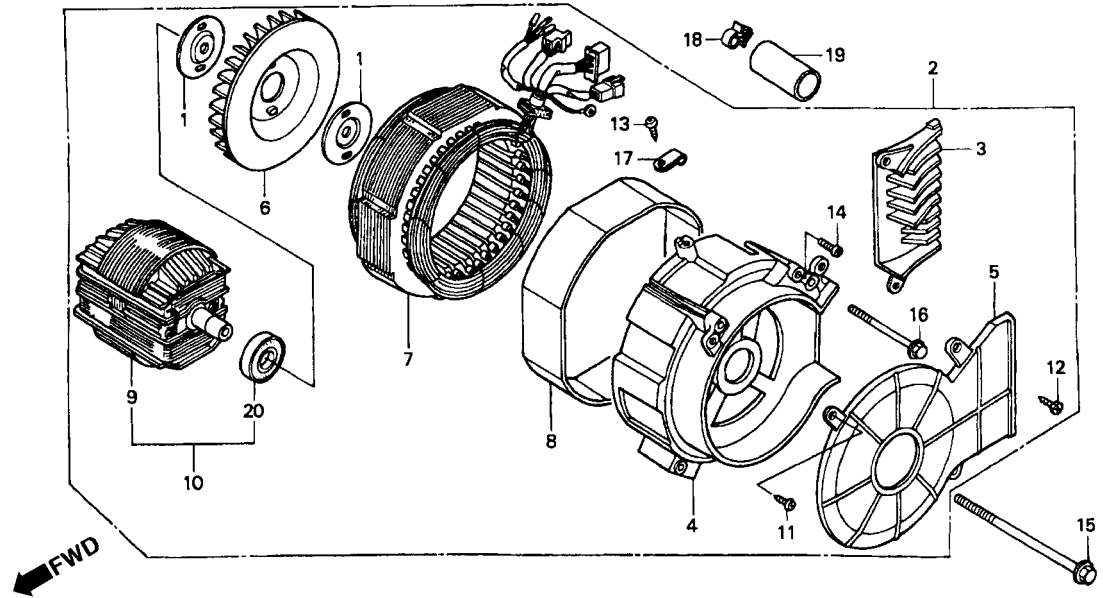

Item de serviço

T.M.O.

Ref. N°	N° da peça	Descrição	Qtd. EX1000	N° de série	Tipo
(7)	31121-ZC0-642	Estat. Comp. (EX-GV)	1	1162063 ~ 1202223	GV
			1	~ 1202223	SB
			1	1181953 ~ 1202223	W
	31121-ZC0-643	Estat. Comp. (EX-GV)	1	1202224 ~	B, F, G, GV, SB, W
8	31127-ZC0-003ZB	Tampa do Estator, *NH-105* (#15#20)	1	~ 1164032	B, CV, E, F, G, GV, L, U, W
			1		C, FH
	31127-ZC0-003	Tampa do Estator, *NH-105* (#15#20)	1	1164033 ~	B, CV, E, F, G, GV, L, U, W
			1		SB
9	31130-ZC0-003	Rotor Comp.....	1	~ 1039778	B, C, E, F, FH, G, GV, L, U
10	31130-ZC0-013	Rotor Comp.....	1	1039779 ~	B, C, E, F, FH, G, GV, L, U
			1		CV, SB, W
11	90031-ZA1-003	Parafuso de Fixação, 5 x 14.....	1		
12	90031-ZC0-003	Parafuso de Fixação, 5 x 18.....	2		
13	90031-875-003	Parafuso de Fixação, 5 x 12.....	1		
14	90102-899-003	Parafuso Phillips, 5 x 12.....	1		
15	90103-ZC0-000	Parafuso Flange, 8 x 110.....	1		
16	90158-ZC0-003	Parafuso Flange, 6 x 150.....	4		
17	90627-ZA8-801	Presilha (9 mm).....	1		C, CV
	90629-ZC0-003	Presilha, 12,3 mm.....	1		B, E, F, FH, G, GV, L, SB, U, W

C-8 Gerador

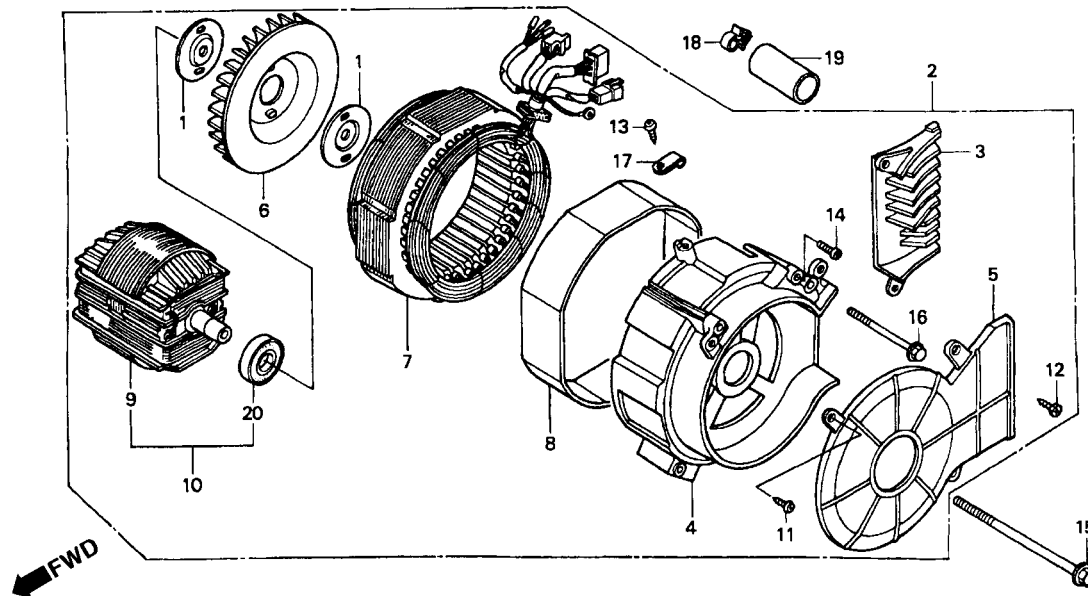

Item de serviço

T.M.O.

Ref. N°	N° da peça	Descrição	Qtd. EX1000	N° de série	Tipo
18	90659-680-013	Presilha da Fiação.....	2	~ 1026900	B, E, F, FH, G, L, U
			3	1026901 ~	B, E, F, FH, G, L, U
			3	GV, SB, W
19	91406-898-000	Tubo da Fiação	1	~ 1026900	B, C, E, F, FH, G, GV, L, U
	91406-ZC0-000	Tubo da Fiação	1	1026901 ~	B, C, E, F, FH, G, GV, L, U
			1	CV, SB, W
20	96150-60020-10	Rolamento Radial de Esferas, 6002.....	1	~ 1039778	B, C, E, F, FH, G, GV, L, U
	91051-ZA8-003	Rolamento Radial de Esferas, 6002.....	1	1039779 ~	B, C, E, F, FH, G, GV, L, U
			1	CV, SB, W

C-9 Emblemas • Etiquetas

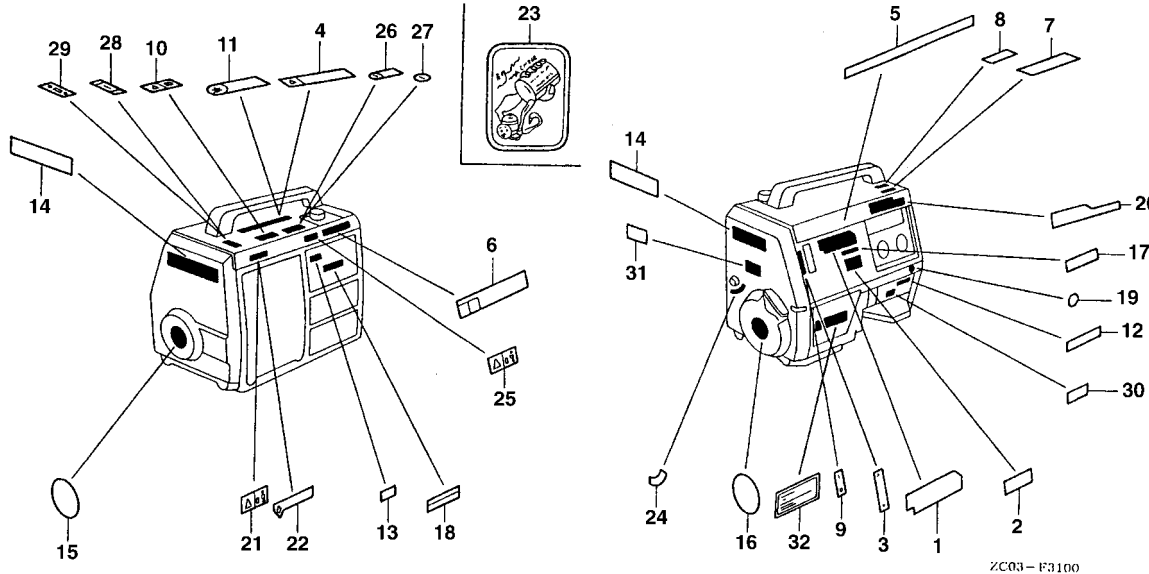

Item de serviço T.M.O.

Ref. N°	N° da peça	Descrição	Qtd. EX1000	N° de série	Tipo
1	87101-ZC0-630	Emblema	1	B, C, CV, E, F, FH, G, GV, L, U, W
*	87101-ZC0-820	Emblema	1	GM
	87101-ZC0-K40	Emblema	1	SB
2	87101-ZE6-U50	Etiqueta Tampa Superior	1	SB
3	87104-ZA7-630ZB	Etiqueta Interruptor Motor, *NH-1*	1	~ 1202223	B, F
	87104-ZA7-660ZB	Etiqueta Interruptor Motor, *NH-1*	1	C, CV, E, FH, L, U
	87104-ZA7-660ZC	Etiqueta Interruptor Motor, *T-BRANCO*	1	~ 1202223	G, GV, W
4	87106-ZA8-660	Etiqueta Precaução Combustível	1	1202224 ~	SB
5	87116-ZC0-630ZB	Etiqueta Superior, *T-BRANCO*	1	~ 1157373	B, F, G, GV, SB, W
	87116-ZC0-640ZB	Etiqueta Superior, *T-BRANCO*	1	B, E, L, U
*	87116-ZC0-640ZA	Etiqueta Superior	1	C
	87116-ZC0-650ZB	Etiqueta Superior, *T-BRANCO*	1	C, GM
	87116-ZC0-660ZB	Etiqueta Superior, *T-BRANCO*	1	~ 1157373	CV
	87116-ZC0-631ZB	Etiqueta Superior, *T-BRANCO*	1	FH
	87116-ZC0-641ZB	Etiqueta Superior, *T-BRANCO*	1	~ 1157373	G, GV, W
	87116-ZC0-651ZB	Etiqueta Superior, *T-BRANCO*	1	1157374 ~	B, E, L, U
	87116-ZC0-661ZB	Etiqueta Superior, *T-BRANCO*	1	1157374 ~	CV
	87116-ZC0-651ZB	Etiqueta Superior, *T-BRANCO*	1	1157374 ~	F
	87116-ZC0-661ZB	Etiqueta Superior, *T-BRANCO*	1	1157374 ~	G, GV, W
			1	SB

C-9 Emblemas • Etiquetas

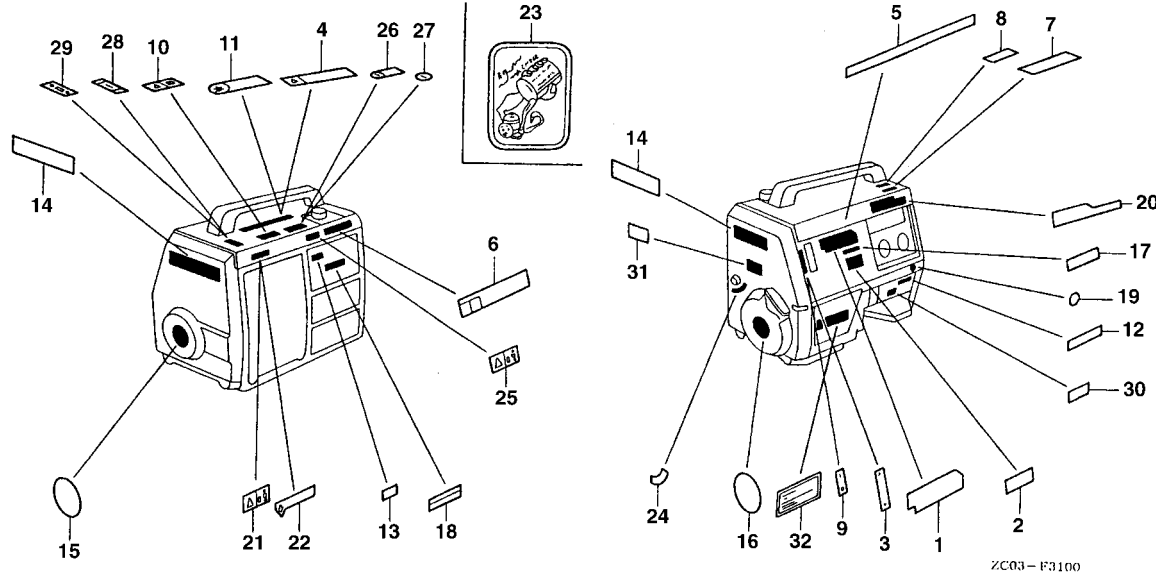

Item de serviço

T.M.O.

Ref. Nº	Nº da peça	Descrição	Qtd. EX1000	Nº de série	Tipo
6	87150-ZC0-650	Emblema de Precaução (E)	1	E
	87150-ZC0-660	Emblema de Precaução (G)	1	1202223 ~	G, W
	87150-ZC0-680	Emblema de Precaução (U)	1	B,U
	87151-ZC0-630	Emblema de Precaução (L)	1	L
	87151-ZC0-640	Emblema de Precaução (GV)	1	GV
	87151-ZC0-650	Emblema de Precaução (F)	1	~ 1202223	F
	87151-ZC0-690	Emblema de Precaução (FH)	1	FH
	87151-ZC0-K40	Emblema de Precaução (SB)	1	SB
7	87152-892-610	Emblema de Precaução (Francês)	1	C, CV
8	87152-892-690	Emblema de Precaução (Inglês)	1	C, CV
9	87501-ZU7-W40	Emblema de Precaução Interruptor do Motor (Inglês)	1	1202224 ~	B, F, G, GV, SB, W
10	87516-VA9-B50	Etiqueta de Precaução	1	1202224 ~	B, F, G, GV, SB, W
			1	~ 1202223	B, F
11	87522-836-670	Etiqueta A Precaução	1	C, CV, E, FH, L, U
	87522-887-790	Etiqueta A Precaução (Alemão)	1	~ 1202223	G, GV, SB, W
12	87524-ZA7-630ZB	Etiqueta, D.C., *NH-1*	1	B, C, E, F, FH, L, U
	87524-898-660	Etiqueta, D.C., *NH-1*	1	~ 1022614	GV
*	87525-ZC0-661	Etiqueta, D.C., *NH-1*	1	GM
	87525-ZC0-640	Etiqueta, D.C. (GV)	1	1022615 ~	GV
			1	SB
	87524-ZC0-A40	Etiqueta, D.C.	1	CV
13	87528-ZA7-630	Emblema do Afogador	1

C-9 Emblemas • Etiquetas

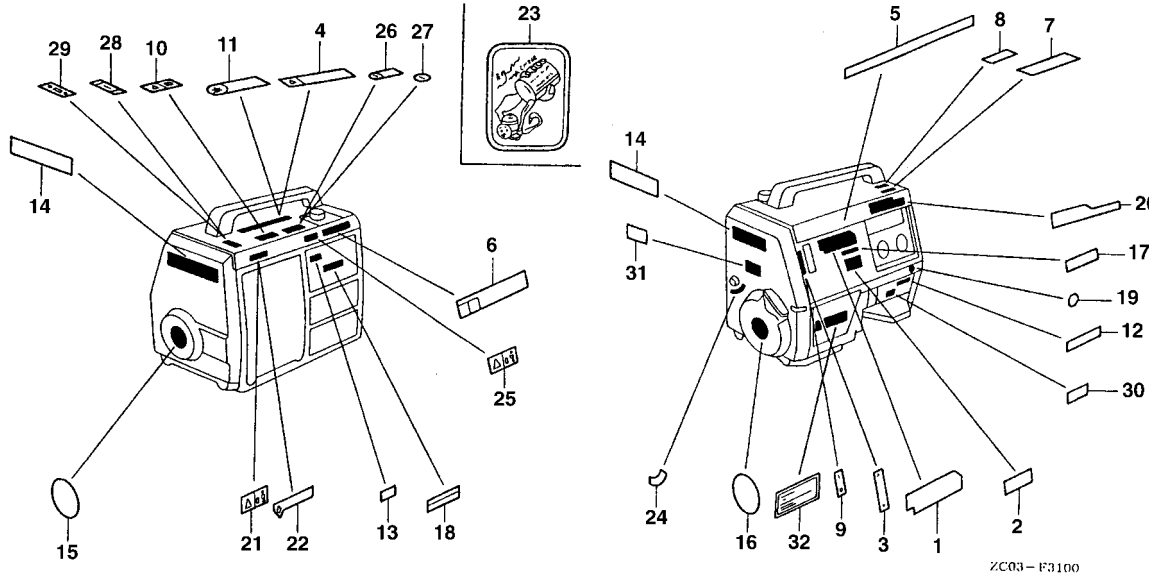

Item de serviço

T.M.O.

Ref. N°	N° da peça	Descrição	Qtd. EX1000	N° de série	Tipo
14	87530-ZC0-K40	Emblema Lateral	2	SB
15	87530-ZC0-000ZA	Emblema Honda (R) *Tipo 1*	1	B, C, CV, E, F, FH, G, GV, L, U, W
	87530-ZC0-000ZB	Emblema Honda (R) * Tipo 2*	1	B, C, CV, E, F, FH, G, GV, L, U, W
16	87531-ZC0-000ZA	Emblema Honda (L) * Tipo 1*	1	B, C, CV, E, F, FH, G, GV, L, U, W
	87531-ZC0-000ZB	Emblema Honda (L) * Tipo 2*	1	B, C, CV, E, F, FH, G, GV, L, U, W
17	87532-ZB4-H50	Emblema, Alerta do Óleo (Francês).....	1	1169568 ~	CV
18	87533-ZA7-650	Emblema, Filtro de Ar.....	1	~ 1202223	F
			1	FH
	87533-ZA7-660	Emblema, Filtro de Ar.....	1	~ 1202223	G, GV, SB, W
	87533-ZC0-630	Emblema, Filtro de Ar.....	1	~ 1202223	B
			1	C, CV, E, L, U
19	87534-892-640	Etiqueta, Terra.....	1	B, E, F, FH, G, GV, L, SB, U, W
	87596-895-721	Etiqueta, Terra.....	1	C, CV
20	87536-ZA7-630	Etiqueta, Precaução.....	1	~ 1202223	B
			1	E, L, U
	87536-ZA7-650	Etiqueta, Precaução.....	1	~ 1202223	F
			1	FH
	87536-ZA7-660	Etiqueta, Precaução.....	1	~ 1202223	G, GV, SB, W
	87536-ZC0-640	Etiqueta, Precaução.....	1	C, CV
	87536-ZA7-661	Etiqueta, Precaução.....	1	1202224 ~	B, F, G, GV, SB, W
21	87539-ZA8-660	Etiqueta de Precaução, Escapamento	1	1202224 ~	B, F, G, GV, SB, W

C-9 Emblemas • Etiquetas

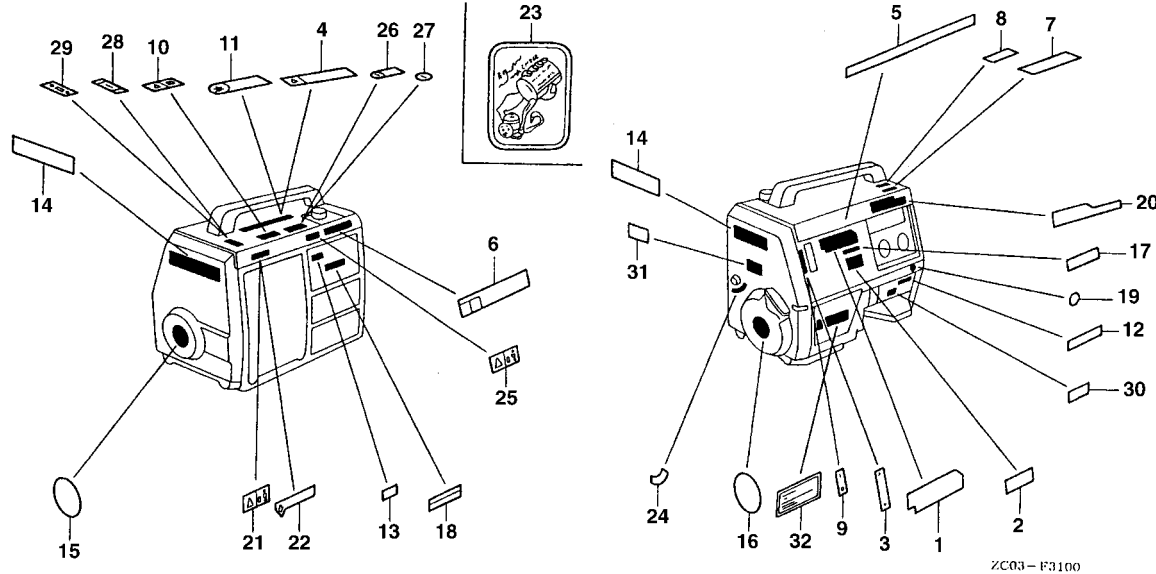

Item de serviço T.M.O.

Ref. Nº	Nº da peça	Descrição	Qtd. EX1000	Nº de série	Tipo
22	87539-898-620	Etiqueta de Precaução, Escapamento (Inglês) (Francês)	1	~ 1202223	B, F
23	87541-ZB4-000	Etiqueta, Alerta do Óleo	1	C, CV, E, FH, L, U
24	87543-ZA7-000	Etiqueta de Posição, Frequência	1	L
	87543-ZA7-650	Etiqueta de Posição, Frequência	1	L
25	87561-ZA8-660	Emblema de Precaução (CO)	1	1202224 ~	B, E, F, FH, G, GV, SB, U, W
26	87563-ZA7-660	Emblema de Precaução (Francês) (Alemão)	1	~ 1202223	B, F, G, GV, SB, W
	87563-ZA7-690	Emblema de Precaução (Inglês)	1	FH
27	87563-ZA8-660	Emblema de Precaução	1	~ 1202223	B
	87563-ZA7-690	Emblema de Precaução (Inglês)	1	~ 1202223	B, F, G, GV, SB, W
28	87565-ZA7-000	Etiqueta, Medidor de Combustível	1	B, F, G, GV, SB, W
29	87565-ZB4-A00	Placa de Indicação, Combustível	1	1202224 ~	C, CV, E, FH, L, U
30	87594-ZA8-620	Emblema, Precaução do Óleo	1	B, F, G, GV, SB, W
31	87613-ZC0-K40	Emblema de Precaução (HZ)	1	SB
32	30590-GBF-851	Emblema de Precaução	1	CV

ÍNDICE DE NÚMERO DE PEÇAS

Nº da Peça	Nº do bloco	Nº da Peça	Nº do bloco	Nº da Peça	Nº do bloco	Nº da Peça	Nº do bloco	Nº da Peça	Nº do bloco	Nº da Peça	Nº do bloco
	06000	13013-ZC0-003	M-3	15620-ZG0-010	M-2	16541-ZC0-D10	M-2	17551-ZA7-000	C-5	19613-ZA8-000	M-1
		13101-ZC0-003	M-3	15721-896-010	M-1	16551-ZC0-000	M-2	17553-ZA7-000	C-5	19630-ZC0-000	M-5
061A0-ZC0-000	M-7	13102-ZC0-003	M-3			16555-ZG0-000	M-6	17558-ZA7-000	C-5	19641-ZC0-000	M-5
061A1-ZG0-801	M-7	13103-ZC0-003	M-3	16000		16561-ZC0-000	M-2	17601-892-000	C-4	19643-ZC0-000	M-5
		13104-ZC0-003	M-3			16562-ZA7-000	M-6	17602-ZC0-000	C-4		
	11000	13111-892-000	M-3	16010-ZC0-005	M-6	16627-ZC0-000	C-5	17603-ZC0-000	C-4	28000	
		13115-147-000	M-3	16011-ZE0-005	M-6	16950-ZC0-005	C-4	17604-ZC0-003	C-4		
11300-ZC0-000	M-2	13200-ZA7-000	M-3	16013-ZG0-811	M-6	16950-ZC0-015	C-4	17620-ZA7-003	C-4	28400-ZC0-003ZB	M-4
11381-ZG0-000	M-2	13310-ZC0-000	M-3	16015-ZC0-005	M-6	16952-892-003	C-4	17631-096-700	C-4	28400-ZC0-004	M-4.1
11381-ZG0-000	M-7	13310-ZC0-010	M-3	16016-ZE0-005	M-6	16953-ZC0-000	C-4	17670-ZC0-630	C-4	28410-ZC0-003ZB	M-4
11381-ZG0-800	M-2			16024-124-760	M-6	16955-ZC0-000	C-4	17673-883-300	C-4	28410-ZC0-004	M-4.1
11381-ZG0-800	M-7	14000		16028-ZC0-005	M-6	16956-ZA7-000	C-4			28420-ZA8-014	M-4.1
113A0-ZC0-000	M-2			16044-ZC0-005	M-6			18000		28420-ZG0-003	M-4
		14111-ZC0-000	M-3	16080-892-003	C-4	17000				28422-896-010	M-4.1
	12000	14711-ZG1-000	M-3	16100-ZC0-005	M-6			18310-ZC0-003	C-3	28422-ZG0-003	M-4
		14721-ZG1-000	M-3	16100-ZC0-015	M-6	17211-ZA7-000	C-5	18310-ZC0-631	C-3	28423-ZG0-003	M-4
12000-ZC0-000	M-1	14732-ZC0-000	M-3	16105-ZC0-000	M-1	17221-ZA7-000	C-5	18320-ZC0-003ZB	C-3	28431-896-000	M-4.1
12133-896-306	M-1	14751-896-000	M-3	16124-ZE0-005	M-6	17222-ZC0-000	C-5	18320-ZC0-701ZA	C-3	28431-ZG0-003	M-4
12134-896-305	M-1	14771-ZG0-000	M-3	16166-ZC0-005	M-6	17223-ZA7-000	C-5	18325-ZC0-003	C-3	28432-ZG0-003	M-4
121A0-ZC0-000	M-1	14801-892-000	M-3	16211-ZC0-000	M-6	17224-ZA7-000	C-5	18327-ZC0-000	C-3	28441-896-000	M-4.1
12221-ZC0-000	M-1	14803-892-000	M-3	16212-ZG0-000	M-6	17226-ZC0-000	C-5	18329-ZA7-000	C-3	28441-ZE1-711	M-4
12281-ZC0-003	M-1	14806-892-000	M-3	16212-ZG0-000	M-7	17227-ZC0-000	C-5	18330-ZC0-000	M-1	28442-ZA8-003	M-4
12281-ZC0-003	M-7	14809-892-000	M-3	16212-ZG0-800	M-6	17227-ZC0-000	C-5	18355-888-810	C-3	28442-ZE6-003	M-4.1
12361-ZG0-000	M-1	14812-892-000	M-3	16212-ZG0-800	M-7	17232-ZA7-000	C-5	18381-ZG0-000	M-1	28443-896-000	M-4.1
12370-ZG0-000	M-1	14815-892-000	M-3	16221-ZG0-020	M-6	17235-ZA7-000	C-5	18381-ZG0-000	M-7	28443-ZG0-003	M-4
12375-ZG0-000	M-1	14818-892-000	M-3	16221-ZG0-020	M-7	17252-ZA7-000	C-5	18381-ZG0-800	M-1	28451-ZC0-003	M-5
12375-ZG0-000	M-7	14820-892-000	M-3	16221-ZG0-801	M-6	17500-ZC0-010ZA	C-4	18381-ZG0-800	M-1	28451-ZC0-004	M-5
12375-ZG0-010	M-1			16221-ZG0-801	M-7	17500-ZC0-010ZB	C-4	18381-ZG0-800	M-7	28461-ZA8-902	M-4.1
12375-ZG0-010	M-7	15000		16269-ZG0-000	M-6	17500-ZC0-010ZF	C-4	18382-ZC0-000	C-3	28461-ZC0-751	M-4
				16269-ZG0-000	M-7	17505-ZC0-003	C-4			28462-ZA8-003	M-4
		15510-ZC0-003	M-1	16269-ZG0-800	M-6	17523-ZA8-801	C-4	19000		28462-ZA8-902	M-4.1
	13000	15510-ZC0-013	M-1	16269-ZG0-800	M-7	17530-ZC0-000	C-4				
		15510-ZC0-023	M-1	16511-896-000	M-2	17550-ZA7-000ZA	C-5	19511-ZC0-000	M-5	30000	
13010-ZC0-003	M-3	15512-ZC0-000	M-1	16512-ZG0-000	M-2	17550-ZA7-000ZF	C-5	19512-ZA8-000	C-8		
13011-ZC0-003	M-3	15520-ZC0-003	C-1	16513-ZE1-000	M-2	17550-ZA7-000ZJ	C-5	19610-ZC0-000	M-5	30500-ZC0-003	M-1
13012-ZC0-003	M-3	15620-ZG0-003	M-2	16531-ZG0-000	M-2	17550-ZA7-000ZL	C-5	19610-ZC0-010	M-5	30500-ZC0-013	M-1

ÍNDICE DE NÚMERO DE PEÇAS

Nº da Peça	Nº do bloco	Nº da Peça	Nº do bloco	Nº da Peça	Nº do bloco	Nº da Peça	Nº do bloco	Nº da Peça	Nº do bloco	Nº da Peça	Nº do bloco
30500-ZC0-023	M-1	31121-ZC0-631	C-8	32339-ZC0-640	C-1	32341-ZC0-654	C-1	37000		60000	
30567-895-000	C-1	31121-ZC0-632	C-8	32339-ZC0-A40	C-1	32344-892-000	C-1				
30585-ZA8-013	C-5	31121-ZC0-641	C-8	32340-ZC0-641	C-1	32345-ZC0-650	C-1	37500-ZA7-003	C-1	60407-ZA7-000	C-7
30590-GBF-851	C-9	31121-ZC0-642	C-8	32340-ZC0-651	C-1	32345-ZC0-652	C-1	37901-ZA7-013	C-1	60409-ZC0-000	C-7
30700-ZC0-003	M-1	31121-ZC0-643	C-8	32340-ZC0-652	C-1	32345-ZC0-653	C-1	37902-ZA7-013	C-1		
30700-ZC0-013	M-1	31127-ZC0-003	C-8	32340-ZC0-653	C-1	32345-ZC0-661	C-1	37903-ZC0-701	C-1	63000	
30701-883-000	M-5	31127-ZC0-003ZB	C-8	32340-ZC0-654	C-1	32345-ZC0-662	C-1				
		31130-ZC0-003	C-8	32340-ZC0-661	C-1	32346-ZC0-651	C-1	38000		63310-ZC0-000ZC	C-5
31000		31130-ZC0-013	C-8	32340-ZC0-662	C-1	32351-ZC0-R41	C-1			63310-ZC0-010ZB	C-5
		31426-ZC0-A40	C-1	32340-ZC0-663	C-1	32375-ZA7-000	C-1	38201-ZC0-641	C-1	63310-ZC0-010ZC	C-5
31000-ZC0-641ZB	C-8	31468-ZC0-003	C-1	32340-ZC0-664	C-1	32383-ZC0-000	C-5	38211-ZA2-641	C-1	63310-ZC0-010ZC	C-5
31000-ZC0-651ZB	C-8	31469-ZC0-003	C-1	32340-ZC0-681	C-1	32383-ZC0-010	C-5	38212-ZA2-641	C-1	63310-ZC0-010ZE	C-5
31000-ZC0-652ZB	C-8	31486-898-700	M-1	32340-ZC0-682	C-1	32385-ZC0-000	C-5	38240-ZA7-000	C-1	63310-ZC0-010ZG	C-5
31000-ZC0-681ZB	C-8	31700-ZC0-000	C-5	32340-ZC0-683	C-1	32385-ZC0-641	C-1	38240-ZA8-640	C-1	63312-ZA7-000	C-5
31000-ZC0-682ZB	C-8	31700-ZC0-A41	C-5	32340-ZC0-684	C-1	32390-ZC0-641	C-1	38241-ZC0-630	C-1	63313-ZC0-000	C-5
31000-ZC0-A41ZA	C-8	31701-ZC0-641	C-5	32340-ZC0-691	C-1	32410-ZC0-631	C-1	38241-ZC0-640	C-1	63315-ZA7-000	C-5
31001-ZC0-631ZB	C-8	31710-ZA5-004	C-5	32340-ZC0-692	C-1	32410-ZC0-632	C-1	38241-ZC0-640	C-1	63510-ZC0-000ZC	C-6
31001-ZC0-632ZB	C-8			32340-ZC0-693	C-1	32421-ZA7-003	C-1	38241-ZC0-650	C-1	63510-ZC0-000ZD	C-6
31001-ZC0-641ZA	C-8			32340-ZC0-694	C-1	32650-825-005	C-1	38243-ZC0-003	C-1	63510-ZC0-000ZF	C-6
31001-ZC0-642	C-8	32000		32340-ZC0-A41	C-1	32901-892-003	C-1	38251-892-003	C-1	63610-ZC0-000ZC	C-6
31001-ZC0-643	C-8			32340-ZC0-A42	C-1	32902-892-003	C-1	38253-ZA8-631	C-1	63610-ZC0-000ZD	C-6
31100-ZC0-000	M-5	32301-ZC0-003	C-1	32340-ZC0-A43	C-1			38254-ZA7-003	C-1	63610-ZC0-000ZF	C-6
31100-ZC0-010	M-5	32301-ZC0-661	C-1	32340-ZC0-R41	C-1	34000		38685-SA5-673	M-5	63710-ZC0-000	C-7
31100-ZC0-020	M-5	32310-812-640	C-1	32340-ZC0-R43	C-1					63714-ZC0-000	C-7
31107-ZC0-003	C-8	32310-836-000	C-1	32340-ZC0-R44	C-1			39000			
31108-ZC0-003ZB	C-8	32331-875-610	C-1	32341-ZC0-631	C-1	34902-202-000	C-1			68000	
31108-ZC0-013	C-8	32331-892-610	C-1	32341-ZC0-632	C-1			39613-ZC0-000	C-1		
31108-ZC0-013ZA	C-8	32331-ZA8-650	C-1	32341-ZC0-633	C-1	36000		39614-ZC0-003	M-5	68110-ZC0-000	C-4
31109-ZC0-003	C-8	32331-ZC3-R40	C-1	32341-ZC0-634	C-1			39615-ZC0-000	C-1	68121-ZA7-000	C-4
31112-ZC0-003	C-8	32332-892-660	C-1	32341-ZC0-641	C-1	36100-ZA7-000	C-1			68121-ZC0-000	C-4
31120-ZC0-641	C-8	32332-892-751	C-1	32341-ZC0-642	C-1	36101-ZC0-003	M-1	50000		68125-892-000	C-4
31120-ZC0-651	C-8	32333-877-712	C-1	32341-ZC0-643	C-1	36110-ZA7-000	C-1			68320-ZA7-000	C-7
31120-ZC0-652	C-8	32333-ZA8-A40	C-1	32341-ZC0-644	C-1	36112-ZA7-000	C-1	50318-ZC0-000	M-5	68330-ZC0-000	C-7
31120-ZC0-681	C-8	32335-875-610	C-1	32341-ZC0-651	C-1	36115-ZA7-000	C-1				
31120-ZC0-682	C-8	32335-880-900	C-1	32341-ZC0-652	C-1	36215-ZC0-003	C-2	54000		83000	
31120-ZC0-A41	C-8	32339-ZC0-003	C-1	32341-ZC0-653	C-1	36220-ZC0-631	C-2				
								54114-609-000	C-1	83513-ZA7-000	C-7

ÍNDICE DE NÚMERO DE PEÇAS

Nº da Peça	Nº do bloco	Nº da Peça	Nº do bloco	Nº da Peça	Nº do bloco	Nº da Peça	Nº do bloco	Nº da Peça	Nº do bloco	Nº da Peça	Nº do bloco
	84000	87522-887-790	C-9		89000	90381-812-710	C-1		93000	94021-06070-0S	C-3
		87524-898-660	C-9			90432-898-000	C-5			94050-05000	M-6
84706-163-670	M-5	87524-ZA7-630ZB	C-9	89216-ZA7-000	C-7	90445-700-000	C-4	93411-08016-08	C-7	94050-06000	M-1
		87524-ZC0-A40	C-9			90452-ZG0-000	M-3	93481-08016-08	C-7	94050-06000	M-2
	87000	87525-ZC0-640	C-9		90000	90473-ZC0-000	M-2	93500-04008-1G	C-1	94050-06000	C-3
		87525-ZC0-661	C-9			90501-ZA7-640	C-1	93500-04014-1H	C-2	94050-06000	C-7
87101-ZC0-630	C-9	87528-ZA7-630	C-9	90001-ZC0-003	C-1	90602-SB0-003	C-5	93500-05012	C-5	94050-10000	M-1
87101-ZC0-820	C-9	87530-ZC0-000ZA	C-9	90001-ZG0-000	M-3	90602-ZE1-000	M-2	93500-05012-0A	C-5	94050-12000	M-5
87101-ZC0-K40	C-9	87530-ZC0-000ZB	C-9	90002-892-000	M-1	90627-ZA8-640	C-1	93600-05010-0A	C-4	94101-03800	C-2
87101-ZE6-U50	C-9	87530-ZC0-K40	C-9	90002-892-000	C-2	90627-ZA8-801	C-8	93891-04018-08	C-5	94101-04800	C-1
87104-ZA7-630ZB	C-9	87531-ZC0-000ZA	C-9	90003-ZG0-003	M-4	90627-ZA8-E50	C-1	93891-05010-07	C-6	94101-05000	M-2
87104-ZA7-660ZB	C-9	87531-ZC0-000ZB	C-9	90011-ZG0-000	M-4	90627-ZC0-000	C-5	93891-05010-08	C-5	94101-06000	M-2
87104-ZA7-660ZC	C-9	87532-ZB4-H50	C-9	90011-ZG0-000	M-4.1	90629-ZC0-003	C-8	93891-05016-08	C-1	94101-06000	C-1
87106-ZA8-660	C-9	87533-ZA7-650	C-9	90013-883-000	M-1	90659-680-013	C-8	93891-05028-07	C-5	94101-06800	C-1
87116-ZC0-630ZB	C-9	87533-ZA7-660	C-9	90013-883-000	M-5	90662-MA1-003	M-5	93891-06010-08	C-7	94103-03800	C-1
87116-ZC0-631ZB	C-9	87533-ZC0-630	C-9	90015-883-000	M-2	90741-147-000	M-3	93894-05012-08	C-1	94111-06800	C-1
87116-ZC0-640ZA	C-9	87534-892-640	C-9	90015-ZC0-003	C-3			93901-24220	C-1	94251-08000	M-2
87116-ZC0-640ZB	C-9	87536-ZA7-630	C-9	90015-ZE5-010	M-2			93901-24520	C-1	94301-08140	M-1
87116-ZC0-641ZB	C-9	87536-ZA7-650	C-9	90015-ZG0-801	M-2		91000	93901-32120	C-1	94540-03010	C-1
87116-ZC0-650ZB	C-9	87536-ZA7-660	C-9	90031-875-003	C-8	91051-ZA8-003	C-8	93901-32420	C-1		
87116-ZC0-651ZB	C-9	87536-ZA7-661	C-9	90031-ZA1-003	C-8	91202-892-003	M-1	93901-34220	C-1		95000
87116-ZC0-660ZB	C-9	87536-ZC0-640	C-9	90031-ZC0-003	C-8	91202-892-003	M-2	93901-34320	C-1		
87116-ZC0-661ZB	C-9	87539-898-620	C-9	90033-399-000	M-1	91202-892-004	M-1	93901-34420	C-1	95001-45470-20	M-6
87150-ZC0-650	C-9	87539-ZA8-660	C-9	90034-ZC0-000	M-1	91202-892-004	M-2	93901-34520	C-1	95002-02070	C-4
87150-ZC0-660	C-9	87541-ZB4-000	C-9	90041-892-000	M-1	91231-816-000	M-1	93903-24380	C-1	95002-40850-08	M-6
87150-ZC0-680	C-9	87543-ZA7-000	C-9	90092-657-000	C-5	91303-800-000	M-2	93903-32120	C-1	95003-05016-31	M-6
87151-ZC0-630	C-9	87543-ZA7-650	C-9	90101-965-000	C-5	91303-800-000	M-7	93903-32220	C-1	95003-05025-31	M-6
87151-ZC0-640	C-9	87561-ZA8-660	C-9	90101-ZC0-B00	C-5	91353-671-003	M-1	93903-34420	C-1	95005-35019-20	C-4
87151-ZC0-650	C-9	87563-ZA7-660	C-9	90102-899-003	C-8	91406-898-000	C-8	93905-34580	C-1	95700-06010-08	C-4
87151-ZC0-690	C-9	87563-ZA7-690	C-9	90102-ZC0-661	C-1	91406-ZC0-000	C-8			95700-06012-00	M-5
87151-ZC0-K40	C-9	87563-ZA8-660	C-9	90103-ZC0-000	C-8				94000	95700-06012-08	C-7
87152-892-610	C-9	87565-ZA7-000	C-9	90121-952-000	M-1		92000			95701-06008-00	M-4
87152-892-690	C-9	87565-ZB4-A00	C-9	90127-ZV5-003	C-1			94001-03080-0S	C-2	95701-06010-08	C-4
87501-ZU7-W40	C-9	87594-ZA8-620	C-9	90158-ZC0-003	C-8	92101-06012-0H	M-4.1	94001-04080-0S	C-1	95701-06012-08	C-7
87516-VA9-B50	C-9	87596-895-721	C-9	90201-ZC0-003	C-1	92900-06045-1B	M-1	94001-06390-0S	C-1	95818-06035-00	M-1
87522-836-670	C-9	87613-ZC0-K40	C-9								

ÍNDICE DE NÚMERO DE PEÇAS

Nº da Peça	Nº do bloco	Nº da Peça	Nº do bloco	Nº da Peça	Nº do bloco	Nº da Peça	Nº do bloco	Nº da Peça	Nº do bloco	Nº da Peça	Nº do bloco
96000											
96000-06010-07	C-3										
96000-06010-07	C-5										
96000-06020-00	M-5										
96000-06020-00	C-4										
96001-06010-07	C-3										
96001-06010-07	C-5										
96001-06020-00	C-4										
96100-62030-00	M-2										
96100-62030-00	M-3										
96150-60020-10	C-8										
98000											
98076-54746	M-1										
98076-54757	M-1										
99000											
9904-ZE0-03509	M-6										
99101-187-0500	M-6										
99101-187-0520	M-6										
99101-187-0550	M-6										
99101-187-0580	M-6										
99101-187-0600	M-6										

ÍNDICE DE NOME DE PEÇAS

Descrição	Nº do bloco	Nº de Ref.	Descrição	Nº do bloco	Nº de Ref.	Descrição	Nº do bloco	Nº de Ref.
A			B					
Afogador.....	M-6	8	Biela Conj.....	M-3	5	Carcaça Inferior, Filtro de Ar	C-5	5
Ajustador Comp., Acelerador	C-2	2	Bobina de Ignição	M-1	15	Carcaça Interna, Filtro de Ar	C-5	6
Ajustador, Folga Tucho (3,15)	M-3	13	Bobina de Ignição	M-1	15	Carcaça Sistema de Partida, *NH-105* (15 # 20)	M-4	2
Ajustador, Folga Tucho (3,25)	M-3	13	Bobina de Ignição	M-1	15	Carcaça Traseira, *NH-105* (#15-#20)	C-8	4
Ajustador, Folga Tucho (3,34)	M-3	13	Bóia Comp.....	M-6	3	Carcaça Traseira, *NH-105* (#15-#20)	C-8	4
Ajustador, Folga Tucho (3,43)	M-3	13	Borracha, Protetor Interno	C-3	4	Carcaça Traseira, Filtro de Ar	C-5	4
Ajustador, Folga Tucho (3,52)	M-3	13	Botão do Afogador	C-5	1	Carcaça, Sistema de Partida.....	M-4,1	2
Ajustador, Folga Tucho (3,61)	M-3	13	Botão, Interruptor do Motor	C-1	32	Catraca de Partida.....	M-4	4
Ajustador, Folga Tucho (3,72)	M-3	13	Braço Governador	M-2	9	Catraca de Partida.....	M-4,1	4
Ajustador, Folga Tucho (3,82)	M-3	13	Bucha.....	C-1	27	Chave de Vela (P21 x 12).....	C-7	8
Alavanca Comp.	C-1	33	Bucha.....	C-1	37	Chave Phillips / Fenda.....	C-7	7
Anel B, Protetor Escapamento.....	C-3	5	Bucha.....	C-5	23	Chaveta Woodruff.....	M-3	16
Anel de Vedação, 14 mm (Vendas Suspensas).....	M-1	27	Bucha.....	C-5	25	Cilindro Comp.....	M-1	1
Anel de Vedação, 16 mm	M-2	17	Bucha Comp., Gerador	C-7	6	Cilindro Comp.....	M-1	1
Anel de Vedação, 16 mm	M-7	8	Bucha da Fiação.....	M-1	14	Coletor Comp.....	C-4	10
Anel de Vedação, 17 x 30 x 6.....	M-2	16	Bucha da Tampa Inferior.....	C-7	1	Coletor, Carburador.....	M-6	12
Anel de Vedação, 3 mm	C-1	77	Bucha de Fixação.....	M-5	13	Condensador (A)	C-5	20
Arruela Lisa, 3 mm.....	C-1	75	Bucha do Painel.....	C-1	18	Condensador (A)	C-5	20
Arruela Lisa, 3 mm.....	C-2	6	Bucha Inferior, Guia de Ar	C-7	4	Condensador (B)	C-5	21
Arruela Lisa, 4 mm.....	C-1	72	Bucha Limitadora.....	M-5	12	Corda de Partida	M-4	12
Arruela Lisa, 5 mm.....	M-2	19	Bucha, Interruptor da Fiação.....	M-1	17	Corda, Sistema de Partida.....	M-4,1	10
Arruela Lisa, 6 mm.....	M-2	20	Bucha, Interruptor de Parada.....	M-1	18	Coxim da Tampa Inferior	C-7	2
Arruela Lisa, 6 mm.....	C-1	73	Bucha, Interruptor, Pressão.....	M-1	9	Coxim do Motor	C-7	5
Arruela Lisa, 6 mm.....	C-1	74	C			Cuba do Carburador	M-6	4
Arruela Lisa, 6 mm.....	C-1	76	Cabeçote.....	M-1	3	Cupilha, 8 mm.....	M-2	21
Arruela Trava, 6 mm	C-5	28	Capa da Porca, 6 mm.....	C-3	9	D		
Arruela, 12 mm	M-3	15	Capa do Protetor	C-1	44	Deslizador, Governador.....	M-2	7
Arruela, 6 x 16.....	M-2	14	Carburador Comp. (BF03A A)	M-6	9	Detentor de Fagulhas	C-3	6
Árvore de Comando Comp.....	M-3	7	Carburador Comp. (BF03A B/C)	M-6	9	Diodo Comp.....	C-5	17
Árvore de Manivelas Comp.	M-3	6	Carcaça	C-1	25	Diodo Comp.....	C-5	18
Árvore de Manivelas Comp.	M-3	6	Carcaça da Lâmpada.....	C-1	36	Diodo Comp.....	C-5	18
			Carcaça Dianteira, Filtro de Ar	C-5	3	Diodo Comp., D.C	C-5	19

ÍNDICE DE NOME DE PEÇAS

Descrição	Nº do bloco	Nº de Ref.	Descrição	Nº do bloco	Nº de Ref.	Descrição	Nº do bloco	Nº de Ref.
E			Emblema, Precaução do Óleo.....	C-9	30	Etiqueta Superior, *T-BRANCO*	C-9	5
			Escapamento Comp.....	C-3	1	Etiqueta Superior, *T-BRANCO*	C-9	5
Eixo da Catraca	M-4	5	Escapamento Comp.....	C-3	1	Etiqueta Superior, *T-BRANCO*	C-9	5
Eixo, Braço Governador	M-2	8	Estatop Comp.....	C-8	7	Etiqueta Superior, *T-BRANCO*	C-9	5
Elemento, Filtro de Ar	C-5	2	Estatop Comp. (EX-C)	C-8	7	Etiqueta Tampa Superior.....	C-9	2
Elemento, Respiro.....	C-4	9	Estatop Comp. (EX-E).....	C-8	7	Etiqueta, Alerta do Óleo.....	C-9	23
Emblema.....	C-9	1	Estatop Comp. (EX-E).....	C-8	7	Etiqueta, D.C.....	C-9	12
Emblema.....	C-9	1	Estatop Comp. (EX-GV).....	C-8	7	Etiqueta, D.C. (GV).....	C-9	12
Emblema.....	C-9	1	Estatop Comp. (EX-GV).....	C-8	7	Etiqueta, D.C., *NH-1*	C-9	12
Emblema de Precaução	C-9	27	Estatop Comp. (EX-L).....	C-8	7	Etiqueta, D.C., *NH-1*	C-9	12
Emblema de Precaução	C-9	32	Estatop Comp. (EX-L).....	C-8	7	Etiqueta, D.C., *NH-1*	C-9	12
Emblema de Precaução (CO)	C-9	25	Estatop Comp. (EX-U)	C-8	7	Etiqueta, Medidor de Combustível.....	C-9	28
Emblema de Precaução (E).....	C-9	6	Estatop Comp. (EX-U)	C-8	7	Etiqueta, Precaução	C-9	20
Emblema de Precaução (F).....	C-9	6	Etiqueta A Precaução.....	C-9	11	Etiqueta, Precaução	C-9	20
Emblema de Precaução (FH)	C-9	6	Etiqueta A Precaução (Alemão)	C-9	11	Etiqueta, Precaução	C-9	20
Emblema de Precaução (Francês).....	C-9	7	Etiqueta de Posição, Frequência.....	C-9	24	Etiqueta, Precaução	C-9	20
Emblema de Precaução (Francês) (Alemão)	C-9	26	Etiqueta de Posição, Frequência.....	C-9	24	Etiqueta, Terra	C-9	19
Emblema de Precaução (G).....	C-9	6	Etiqueta de Precaução	C-9	10	Etiqueta, Terra	C-9	19
Emblema de Precaução (GV).....	C-9	6	Etiqueta de Precaução, Escapamento.....	C-9	21			
Emblema de Precaução (HZ)	C-9	31	Etiqueta de Precaução, Escapamento (Inglês) (Francês)	C-9	22	F		
Emblema de Precaução (Inglês).....	C-9	8	Etiqueta do Painel.....	C-1	19	Fiação Comp.	C-1	26
Emblema de Precaução (Inglês).....	C-9	26	Etiqueta do Painel (E)	C-1	19	Filtro Comp., A.C	C-1	22
Emblema de Precaução (L).....	C-9	6	Etiqueta do Painel (E)	C-1	19	Filtro Comp., Combustível	C-4	17
Emblema de Precaução (SB)	C-9	6	Etiqueta do Painel (F)	C-1	19	Filtro Comp., D.C	C-1	23
Emblema de Precaução (U)	C-9	6	Etiqueta do Painel (G).....	C-1	19	Filtro de Combustível.....	C-4	14
Emblema de Precaução Interruptor do Motor (Inglês)	C-9	9	Etiqueta do Painel (G).....	C-1	19	Fusível (8A).....	C-1	38
Emblema do Afogador.....	C-9	13	Etiqueta Interruptor Motor, *NH-1*.....	C-9	3	G		
Emblema Honda (L) * Tipo 1*	C-9	16	Etiqueta Interruptor Motor, *NH-1*.....	C-9	3	Gerador Comp.....	M-5	9
Emblema Honda (L) * Tipo 2*	C-9	16	Etiqueta Interruptor Motor, *T-BRANCO*.....	C-9	3	Gerador Comp.....	M-5	9
Emblema Honda (R) * Tipo 2*	C-9	15	Etiqueta Precaução Combustível	C-9	4	Gerador Comp.....	M-5	9
Emblema Honda (R) *Tipo 1*	C-9	15	Etiqueta Superior	C-9	5	Gerador Comp. (EX-GV).....	C-8	2
Emblema Lateral	C-9	14	Etiqueta Superior, *T-BRANCO*	C-9	5	Gerador Comp., (EX-E) *NH-105* (#15-#20).....	C-8	2
Emblema, Alerta do Óleo (Francês)	C-9	17	Etiqueta Superior, *T-BRANCO*	C-9	5			
Emblema, Filtro de Ar	C-9	18	Etiqueta Superior, *T-BRANCO*	C-9	5			
Emblema, Filtro de Ar	C-9	18	Etiqueta Superior, *T-BRANCO*	C-9	5			
Emblema, Filtro de Ar	C-9	18						

ÍNDICE DE NOME DE PEÇAS

Descrição	Nº do bloco	Nº de Ref.	Descrição	Nº do bloco	Nº de Ref.	Descrição	Nº do bloco	Nº de Ref.
Gerador Comp., (EX-GV).....	C-8	2	Guarnição, Tampa, Tanque Combustível.....	C-4	16	Junta, Escapamento.....	M-7	7
Gerador Comp., (EX-L) *NH-105* (#15-#20).....	C-8	2	Guia de Ar Gerador.....	C-8	3	Junta, Tampa de Válvulas.....	M-7	3
Gerador Comp., (EX-U) *NH-105* (#15-#20).....	C-8	2	Guia de Válvula.....	M-1	2	Junta, Tampa de Válvulas.....	M-7	3
Gerador Comp., *NH-105* (#15-#20).....	C-8	2	Guia de Válvula.....	M-1	2			
Gerador Comp., *NH-105* (#15-#20).....	C-8	2				L		
Gerador Comp., *NH-105* (#15-#20).....	C-8	2	I			Lâmpada (6V 3W).....	C-1	29
Gerador Comp., *NH-105* (#15-#20).....	C-8	2	Interruptor Comp.....	C-1	30	Lente da Lâmpada.....	C-1	35
Gerador Comp., *NH-105* (#15-#20).....	C-8	2	Interruptor Comp., Frequência.....	C-2	1	Limitador, Placa Superior.....	C-5	15
Gicleur Principal, # 50.....	M-6	23	Interruptor Comp., Pressão do Óleo.....	M-1	8			
Gicleur Principal, # 52.....	M-6	23	Interruptor Comp., Pressão do Óleo.....	M-1	8	M		
Gicleur Principal, # 55.....	M-6	23	Interruptor Comp., Pressão do Óleo.....	M-1	8	Mangueira Combustível, 4,5 x 470 (95001-45001-50M).....	M-6	19
Gicleur Principal, # 58.....	M-6	23				Manopla Comp.....	C-4	19
Gicleur Principal, # 60.....	M-6	23	J			Manopla de Partida.....	M-4	11
Gicleur, # 35.....	M-6	24	Jogo de Anéis do Pistão (0,25).....	M-3	1	Manopla de Partida.....	M-4.1	9
Guarnição da Tomada.....	C-1	14	Jogo de Anéis do Pistão (0,50).....	M-3	1	Medidor de Combustível.....	C-4	8
Guarnição.....	C-1	14	Jogo de Anéis do Pistão (0,75).....	M-3	1	Medidor de Frequência.....	C-1	34
Guarnição da Carcaça, Filtro de Ar.....	C-5	10	Jogo de Anéis do Pistão (STD).....	M-3	1	Medidor, Nivel de Óleo.....	M-2	3
Guarnição da Tampa.....	M-2	2	Jogo de Juntas.....	M-6	1	Medidor, Nivel de Óleo.....	M-2	3
Guarnição da Tampa.....	M-2	2	Jogo de Juntas.....	M-7	1	Mola da Catraca de Partida.....	M-4.1	6
Guarnição da Tampa.....	M-7	1	Jogo de Parafuso.....	M-6	5	Mola da Presilha.....	C-5	14
Guarnição, 6 mm.....	C-4	22	Jogo de Parafuso.....	M-6	7	Mola da Válvula.....	M-3	11
Guarnição, Carburador.....	M-6	14	Jogo de Parafuso de Dreno.....	M-6	6	Mola de Fricção.....	M-4	8
Guarnição, Carburador.....	M-6	14	Junção Comp., Respiro.....	C-4	12	Mola de Retorno.....	M-4	9
Guarnição, Carburador.....	M-7	5	Junção da Vareta.....	C-4	6	Mola de Retorno.....	M-4.1	8
Guarnição, Carburador.....	M-7	5	Junção, Tubo de Escape.....	M-1	13	Mola de Retorno.....	C-1	45
Guarnição, Coletor.....	M-6	13	Junção, Tubo de Escape.....	M-1	13	Mola Direita, Carcaça, Filtro de Ar.....	C-5	7
Guarnição, Coletor.....	M-6	13	Junção, Tubo de Escape.....	M-1	13	Mola Esquerda, Carcaça, Filtro de Ar.....	C-5	8
Guarnição, Coletor.....	M-7	4	Junta da Tampa.....	M-1	7	Mola Retorno, Acelerador.....	M-6	17
Guarnição, Coletor.....	M-7	4	Junta da Tampa.....	M-1	7	Mola, Governador.....	M-2	10
Guarnição, Filtro de Ar.....	M-6	15	Junta do Cabeçote.....	M-1	4	Mola, Sistema de Partida.....	M-4.1	7
Guarnição, Filtro de Ar.....	M-6	15	Junta do Cabeçote.....	M-7	2			
Guarnição, Filtro de Ar.....	M-7	6	Junta do Escapamento.....	C-3	7	P		
Guarnição, Filtro de Ar.....	M-7	6	Junta, Escapamento.....	M-7	7	Painel de Controle Comp.....	C-1	17
Guarnição, Registro de Combustível.....	C-4	1				Painel de Controle Comp.....	C-1	17

ÍNDICE DE NOME DE PEÇAS

Descrição	Nº do bloco	Nº de Ref.	Descrição	Nº do bloco	Nº de Ref.	Descrição	Nº do bloco	Nº de Ref.
Painel de Controle Comp.....	C-1	17	Parafuso Arruela, 5 x 12	C-1	59	Parafuso Flange, 6 x 150.....	C-8	16
Painel de Controle Comp.....	C-1	17	Parafuso Arruela, 5 x 16	C-1	58	Parafuso Flange, 6 x 20.....	M-5	18
Painel de Controle Comp.....	C-1	17	Parafuso Arruela, 5 x 28	C-5	34	Parafuso Flange, 6 x 20.....	C-4	27
Painel de Controle Comp.....	C-1	17	Parafuso Arruela, 5 x 8	C-5	26	Parafuso Flange, 6 x 20.....	C-4	27
Painel de Controle Comp.....	C-1	17	Parafuso Arruela, 6 x 10	C-7	10	Parafuso Flange, 6 x 25.....	M-1	24
Painel de Controle Comp.....	C-1	17	Parafuso Arruela, 8 x 16	C-7	9	Parafuso Flange, 6 x 28.....	M-2	13
Painel de Controle Comp.....	C-1	17	Parafuso da Biela.....	M-3	14	Parafuso Flange, 6 x 35.....	M-1	32
Painel de Controle Comp.....	C-1	17	Parafuso de Fixação, 3 x 10	C-1	67	Parafuso Flange, 6 x 65.....	M-2	12
Painel de Controle Comp.....	C-1	17	Parafuso de Fixação, 3 x 16	C-1	63	Parafuso Flange, 6 x 8.....	M-4	14
Painel de Controle Comp.....	C-1	17	Parafuso de Fixação, 3 x 8	C-1	62	Parafuso Flange, 6 x 8.....	M-4	14
Painel de Controle Comp.....	C-1	17	Parafuso de Fixação, 3 x 8	C-1	67	Parafuso Flange, 6 x 8.....	M-4.1	11
Painel de Controle Comp.....	C-1	17	Parafuso de Fixação, 4 x 10	C-1	60	Parafuso Flange, 6 x 80	C-3	8
Painel de Controle Comp.....	C-1	17	Parafuso de Fixação, 4 x 10	C-1	60	Parafuso Flange, 8 x 110.....	C-8	15
Painel de Controle Comp.....	C-1	17	Parafuso de Fixação, 4 x 12	C-1	64	Parafuso Limitador, Acelerador	M-6	10
Painel de Controle Comp.....	C-1	17	Parafuso de Fixação, 4 x 12	C-1	66	Parafuso Phillips, 4 x 14.....	C-2	4
Painel de Controle Comp.....	C-1	17	Parafuso de Fixação, 4 x 16	C-1	65	Parafuso Phillips, 4 x 8.....	C-1	57
Painel de Controle Comp.....	C-1	17	Parafuso de Fixação, 4 x 16	C-1	68	Parafuso Phillips, 5 x 12.....	C-5	31
Painel de Controle Comp.....	C-1	17	Parafuso de Fixação, 4 x 20	C-1	61	Parafuso Phillips, 5 x 12.....	C-5	31
Painel de Controle Comp.....	C-1	17	Parafuso de Fixação, 4 x 20	C-1	65	Parafuso Phillips, 5 x 12.....	C-8	14
Painel de Controle Comp.....	C-1	17	Parafuso de Fixação, 4 x 20	C-1	69	Parafuso Phillips, 5 x 6.....	C-5	27
Painel de Controle Comp.....	C-1	17	Parafuso de Fixação, 5 x 12	C-8	13	Parafuso Phillips, 5 x 8.....	C-5	27
Painel de Controle Comp.....	C-1	17	Parafuso de Fixação, 5 x 14	C-8	11	Parafuso Sextavado, 6 x 20.....	M-4.1	12
Painel de Controle Comp.....	C-1	17	Parafuso de Fixação, 5 x 18	C-8	12	Parafuso Sextavado, 8 x 16.....	C-7	9
Painel de Controle Comp.....	C-1	17	Parafuso Flange, 5 x 10.....	M-1	19	Parafuso Terminal, 6 x 25	C-1	49
Painel de Controle Comp.....	C-1	17	Parafuso Flange, 5 x 10.....	C-2	3	Parafuso, 4 x 14.....	C-1	50
Painel de Controle Comp.....	C-1	17	Parafuso Flange, 6 x 10.....	C-3	11	Parafuso, 4 x 6	C-1	15
Painel de Controle Comp.....	C-1	17	Parafuso Flange, 6 x 10.....	C-3	11	Parafuso, 5 x 10.....	C-1	51
Painel de Controle Comp.....	C-1	17	Parafuso Flange, 6 x 10.....	C-4	26	Parafuso, 5 x 10.....	C-4	23
Painel de Controle Comp.....	C-1	17	Parafuso Flange, 6 x 10.....	C-4	26	Parafuso, Braço Governador.....	M-2	11
Painel de Controle Comp.....	C-1	17	Parafuso Flange, 6 x 10.....	C-5	35	Parafuso, Tampa.....	M-4	13
Painel de Controle Comp.....	C-1	17	Parafuso Flange, 6 x 10.....	C-5	35	Peso do Governador.....	M-2	4
Painel de Controle Comp. (EX-W)	C-1	17	Parafuso Flange, 6 x 12.....	M-1	20	Pino do Pistão	M-3	3
Painel de Controle Comp. (EX-W)	C-1	17	Parafuso Flange, 6 x 12.....	M-5	14	Pino Guia, 8 x 14.....	M-1	31
Parafuso Arruela, 4 x 18	C-5	32	Parafuso Flange, 6 x 12.....	M-5	17	Pino Peso, Governador.....	M-2	6
Parafuso Arruela, 5 x 10	C-5	33	Parafuso Flange, 6 x 12.....	C-7	12	Pino Trava	C-1	48
Parafuso Arruela, 5 x 10	C-6	3	Parafuso Flange, 6 x 12.....	C-7	12	Pistão (0,25).....	M-3	2

ÍNDICE DE NOME DE PEÇAS

Descrição	Nº do bloco	Nº de Ref.	Descrição	Nº do bloco	Nº de Ref.	Descrição	Nº do bloco	Nº de Ref.
Pistão (0,50).....	M-3	2	Porca Sextavada, 6 mm.....	C-1	71	R		
Pistão (0,75).....	M-3	2	Prato, Mola da Válvula.....	M-3	12	Registro de Combustível.....	C-4	2
Pistão (STD).....	M-3	2	Presilha.....	C-1	28	Registro de Combustível.....	C-4	2
Placa A, Fricção.....	M-4	6	Presilha (10,7 mm).....	C-5	29	Retentor de Óleo, 17 x 30 x 6.....	M-1	25
Placa B, Fricção.....	M-4	7	Presilha (15,5 mm).....	C-5	30	Retentor de Óleo, 17 x 30 x 6 (Vendas Suspensas)....	M-1	25
Placa da Base.....	C-1	24	Presilha (18,6 mm).....	C-1	56	Retentor de Óleo, 17 x 30 x 6 (Vendas Suspensas)....	M-2	16
Placa da Base.....	C-1	24	Presilha (7,5 mm).....	C-1	55	Retentor de Óleo, 5 x 10 x 4.....	M-1	26
Placa da Tomada.....	C-1	16	Presilha (9 mm).....	C-8	17	Retentor do Filtro de Ar.....	C-5	11
Placa da Tomada.....	C-1	16	Presilha B.....	C-5	13	Rolamento Radial de Esferas, 6002.....	C-8	20
Placa da Ventoinha.....	C-8	1	Presilha D, Cabo.....	C-1	2	Rolamento Radial de Esferas, 6002.....	C-8	20
Placa de Fricção.....	M-4,1	5	Presilha da Fiação.....	C-8	18	Rolamento Radial de Esferas, 6203.....	M-2	22
Placa de Indicação, Combustível.....	C-9	29	Presilha da Fiação (8 mm).....	M-5	8	Rolamento Radial de Esferas, 6203.....	M-3	17
Placa do Condensador.....	C-5	24	Presilha da Mangueira.....	M-5	15	Rotor Comp.....	C-8	9
Placa Superior, *NH-151MC*.....	C-5	12	Presilha do Tubo.....	M-5	10	Rotor Comp.....	C-8	10
Placa Superior, *NH-151MC*.....	C-5	12	Presilha do Tubo (B7).....	C-4	24			
Placa Superior, *R-8*.....	C-5	12	Presilha do Tubo (D8,5).....	M-6	20	S		
Placa Superior, *T-53*.....	C-5	12	Presilha Suporte da Fiação.....	C-1	47	Separador Comp.....	M-1	6
Plugue Comp., Tomada.....	C-1	7	Presilha Suporte, Governador.....	M-2	15	Sistema de Partida Comp.....	M-4,1	1
Plugue Comp., Tomada (15A/125V).....	C-1	7	Presilha Terminal (A).....	C-1	5	Sistema de Partida Comp., *NH-105* (15 # 20).....	M-4	1
Polia de Partida.....	M-5	5	Presilha Terminal (B).....	C-1	4	Soquete (10/16A-250V).....	C-1	9
Polia de Partida.....	M-4	3	Presilha, 12,3 mm.....	C-8	17	Soquete (10A/250V).....	C-1	10
Polia de Partida.....	M-4,1	3	Prisioneiro, 5 x 85.....	M-1	23	Soquete (13A/250V).....	C-1	11
Polia de Partida.....	M-5	6	Prisioneiro, 6 x 32.....	M-1	21	Suporte Comp.....	M-5	3
Polia de Partida.....	M-5	7	Prisioneiro, 6 x 45.....	M-1	28	Suporte Comp., Interruptor do Motor.....	C-1	21
Porca da Presilha, 6 mm.....	C-1	52	Prisioneiro, 6 x 63.....	M-1	22	Suporte Comp., Interruptor do Motor.....	C-1	31
Porca Especial, 6 mm.....	C-1	53	Protetor do Circuito (4A).....	C-1	42	Suporte da Fiação.....	M-5	11
Porca Flange, 10 mm.....	M-1	30	Protetor do Circuito (4A).....	C-1	42	Suporte da Fiação.....	C-1	47
Porca Flange, 12 mm.....	M-5	16	Protetor do Circuito (4A).....	C-1	42	Suporte da Tomada.....	C-1	3
Porca Flange, 5 mm.....	M-6	18	Protetor do Circuito (6,3A).....	C-1	41	Suporte da Tomada.....	C-1	6
Porca Flange, 6 mm.....	M-1	29	Protetor do Circuito (8A).....	C-1	42	Suporte da Tomada.....	C-1	6
Porca Flange, 6 mm.....	M-2	18	Protetor do Circuito D.C (12A).....	C-1	41	Suporte do Fusível.....	C-1	39
Porca Flange, 6 mm.....	C-7	11	Protetor Externo, Escapamento, *NH-105* (15 # 20).....	C-3	2	Suporte do Protetor.....	C-1	46
Porca Flange, 6 mm.....	C-3	10	Protetor Externo, Escapamento, *NH-105* (15 # 20).....	C-3	2	Suporte do Tubo.....	M-1	11
Porca Quadrada, 6 mm.....	C-1	54	Protetor Interno, Escapamento.....	C-3	3	Suporte Elemento.....	C-5	9
Porca Sextavada, 3 mm.....	C-2	5	Pulverizador Principal.....	M-6	11			
Porca Sextavada, 4 mm.....	C-1	70						

ÍNDICE DE NOME DE PEÇAS

Descrição	Nº do bloco	Nº de Ref.	Descrição	Nº do bloco	Nº de Ref.	Descrição	Nº do bloco	Nº de Ref.
Suporte, Filtro de Combustível	C-4	18	Tanque de Combustível, *NH-151M* (Vendas Suspensas)	C-4	7	Vela de Ignição (BR-4HS NGK)	M-1	33
Suporte, Peso do Governador	M-2	5	Tanque de Combustível, *R-8*	C-4	7	Vela de Ignição (W14FR-U)	M-1	33
Supressor de Ruidos	M-1	16	Tanque de Combustível, *T-53*	C-4	7	Ventoinha	M-5	1
Supressor de Ruidos	M-1	16	Tela, Filtro de Combustível	C-4	3	Ventoinha	C-8	6
T			Tomada (10/16A-250V)	C-1	9			
Tampa Comp., Carcaça	M-2	1	Tomada (10A-250V)	C-1	8			
Tampa Comp., Carcaça	M-2	1	Tomada (15A/125V)	C-1	12			
Tampa Comp., Dianteira	C-5	22	Tomada (15A/125V)	C-1	13			
Tampa Comp., Dianteira, *NH-151M*	C-5	22	Tomada (16A-250V)	C-1	8			
Tampa Comp., Dianteira, *NH-151M*	C-5	22	Trava da Manopla	C-4	21			
Tampa Comp., Dianteira, *NH-151MC*	C-5	22	Trava Pino do Pistão, 10 mm	M-3	4			
Tampa Comp., Dianteira, *R-8*	C-5	22	Tubo B, Manopla	C-4	13			
Tampa Comp., Dianteira, *T-53*	C-5	22	Tubo da Fiação	C-8	19			
Tampa Comp., Inferior	C-7	3	Tubo da Fiação	C-8	19			
Tampa Comp., Ventoinha	M-5	2	Tubo de Escape	M-1	12			
Tampa Comp., Ventoinha	M-5	2	Tubo de Respiração	M-1	10			
Tampa de Regulagem	M-1	5	Tubo de Respiração	C-4	4			
Tampa do Estator, *NH-105* (#15#20)	C-8	8	Tubo de Respiração da Manopla	C-4	11			
Tampa do Estator, *NH-105* (#15#20)	C-8	8	Tubo Vinil, 3,5 x 6,5 x 160 (95003-05001-60M)	M-6	21			
Tampa Lateral Direita, *NH-16M*	C-6	2	Tubo Vinil, 3,5 x 6,5 x 250 (95003-05001-60M)	M-6	22			
Tampa Lateral Esquerda, *NH-1*	C-6	1	Tubo, 3,5 x 19 (95005-35001-20M)	C-4	25			
Tampa Lateral Esquerda, *NH-1*	C-6	2	Tucho da Válvula	M-3	10			
Tampa Lateral Esquerda, *NH-16M*	C-6	1	U					
Tampa Lateral Esquerda, *NH-35M*	C-6	1	Unidade de Ignição	C-5	16			
Tampa Lateral Esquerda, *NH-35M*	C-6	2	Unidade, Alerta do Óleo	C-1	1			
Tampa Protetor do Circuito	C-1	43	V					
Tampa Superior	M-5	4	Válvula da Bóia	M-6	2			
Tampa Suporte Fusível	C-1	40	Válvula de Admissão	M-3	8			
Tampa Ventoinha	C-8	5	Válvula de Escape	M-3	9			
Tampa, Manopla	C-4	20	Vareta	C-4	5			
Tampa, Manopla	C-4	20	Vareta, Governador	M-6	16			
Tampa, Painele de Controle	C-1	20						
Tampa, Sistema de Partida	M-4	10						
Tampa, Tanque Combustível	C-4	15						

