

HONDA

GERADOR

EM3000SX • EM3500SX

EM3000X • EM3500X

EB3000X • EB3500X

EG3000X • EB3500X



CATÁLOGO DE PEÇAS

2

ÍNDICE

INSTRUÇÕES

1

GRUPO DO MOTOR

2

GRUPO DO CHASSI

3

**ÍNDICE DE NÚMERO
DE PEÇAS**

4

**ÍNDICE DE NOME
DE PEÇAS**

5



EB3500X



EG3500X

INSTRUÇÕES PARA O USO DO CATÁLOGO DE PEÇAS

Este catálogo de peças descreve todas as peças de reposição, bem como o tempo de mão-de-obra (T.M.O.) para os modelos EM3000SX, EM3500SX, EM3000X, EM3500X, EB3000X, EB3500X, EG3000X e EG3500X.

I – Como atualizar este catálogo de peças

Quando for efetuado as modificações no modelo será emitida uma nova edição ou notícia de peças no tempo apropriado.

Recomendamos ao concessionário que mantenha seu catálogo de peças atualizado.

O asterisco (*) na frente do N° de referência indica que o número da peça foi alterado ou adicionado em relação à edição anterior.

II – Como utilizar este catálogo de peças

1. Sistema de Codificação

As peças são codificadas conforme os exemplos abaixo:

a) Peças em geral:

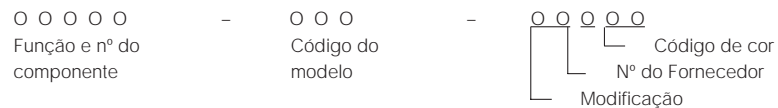

b) Parafusos, porcas e outras peças padronizadas:

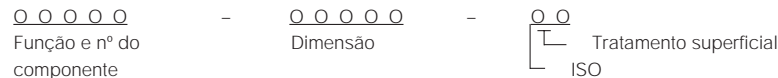

2. Codificação das cores

O código de cor na parte final do número da peça, indica sua cor. O código iniciado pelo "Z" seguido de outra letra, em ordem alfabética (como, ZA, ZB, ZC, etc) é a referência de cor e não indica a cor diretamente, portanto deverá observar o código de cor HONDA na descrição da peça e consultar a tabela abaixo.

Código de Cor		Descrição de Cor
Código da Peça	Código HONDA	
H	R-8	Vermelho
	NH-31	Branco Mckinley
	NH-105	Preto Fosco

3. Abreviaturas

As seguintes abreviaturas são utilizadas neste catálogo:

CONJ.....	Conjunto	C.A.....	Corrente alternada
COMP.....	Completo	C.C.....	Corrente contínua
DIR.....	Direita	ADM.....	Admissão
ESQ.....	Esquerdo	ESC.....	Escape
STD.....	Standard	DIANT.....	Dianteira
mm.....	Milímetro	TRAS.....	Traseiro
g.....	Gramas	SEX.....	Sextavado
D (22D).....	Dente (22 dentes)	LAT.....	Lateral
A.....	Ampère	TRANSM.....	Transmissão
V.....	Volt	Prim.....	Primário
W.....	Watt	SEC.....	Secundário

4. Dimensões

Todas as dimensões estão em milímetros (mm) exceto nos casos das esferas de aço.

Peças	Exemplo	Interpretação
Parafuso	6 x 12	diâmetro 6 mm, compr. 12 mm
Pino	8 x 14	diâmetro 8 mm, compr. 14 mm
Anel de vedação	9,5 x 1,6	diâmetro 9,5 mm, espessura 1,6 mm
Retentor de óleo	14 x 24 x 5	diâmetro int. 14 mm, diâmetro ext. 24 mm e largura 5 mm
Tubo	5 x 130	diâmetro int. 5 mm, compr. 130 mm

5. Substituição de Peças

Os números de peças que se encontram após o nome da peça na coluna de "Descrição", indicam que o número da peça foi substituído por aqueles números. A HONDA poderá fazer tais substituições sem aviso prévio.

6. Conjuntos

As peças cujas figuras estiverem delimitadas por linhas interrompidas, são disponíveis em conjuntos completos. (As peças componentes do conjunto, também são comercializadas individualmente).

7. Quantidade Necessária

A coluna de números "Quantidade", indica a quantidade das peças usadas na parte ilustrada naquele bloco. OBS: As peças com a quantidade entre parênteses () são peças opcionais.

8. Intercambiabilidade (coluna de NOTA)

Y-Y: Há intercambiabilidade de peça antiga para a peça nova e vice-versa.

N-Y: Há intercambiabilidade de peça nova para a peça antiga, mas não há intercambiabilidade de peça antiga para a peça nova.

N-N: Não há intercambiabilidade.

9. Modificações da peça e números de séries aplicáveis

Quando a peça é modificada, o número de série (chassi, motor ou carburador) do primeiro produto que recebe a modificação, é mencionada na coluna de "nº de série".

10. Ilustração

As ilustrações das peças do catálogo são para facilitar a identificação das peças e pode diferir da configuração real das peças.

11. Modelo e nº de séries aplicáveis

Modelo	Nº de Série do Motor Aplicado	Nº de Série do Chassi	Nº de Identificação do Carburador
EM3000SX	GC04-1000001 ~ *	EA6-1000001 ~ *	BE20A [B] ~
EM3500SX			
EM3000X			
EM3500X			
EB3000X			
EB3500X			
EG3000X			
EG3500X			
		EA6-2000001 ~ *	
		EA6-3000001 ~ *	
		EA6-4000001 ~ *	BE15B [B] ~

12. Localização dos números de série estampados

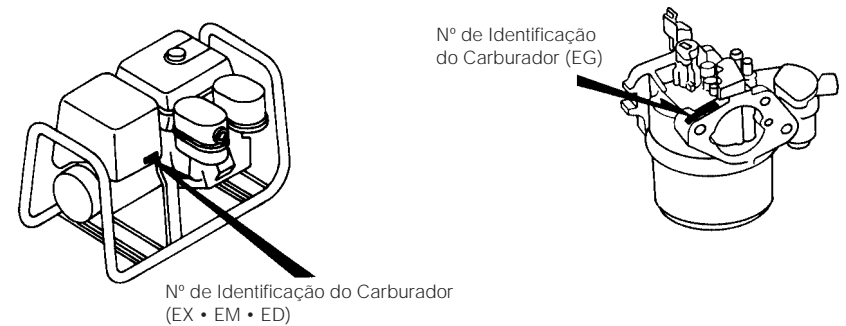
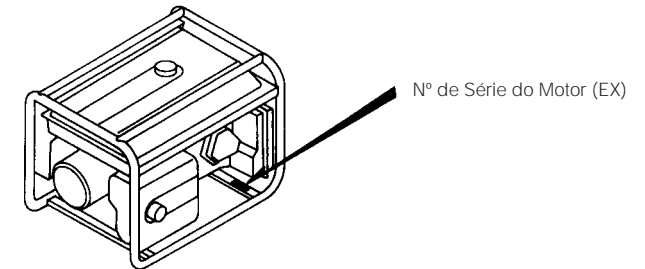
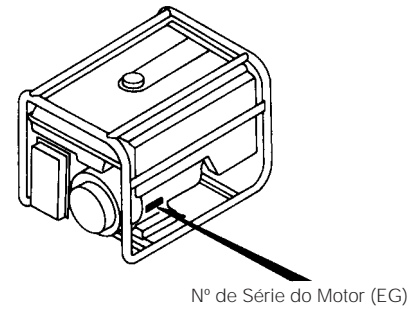

III – Instruções para o uso do tempo padrão de mão-de-obra (T.M.O.)

O tempo padrão de mão-de-obra (T.M.O.) é utilizado para determinar o tempo de serviço necessário para a substituição das peças e posterior ajuste. Para as peças que não apresentam T.M.O., devem ser utilizados os tempos das peças correlatas.

1. O T.M.O. é baseado nas seguintes condições de serviço:

- Serviço executado por mecânico experiente em produtos HONDA, trabalhando em ritmo normal.
- O tempo necessário para a inspeção, regulagem e teste operacional, após o reparo, está incluído no T.M.O.
- Utilização de todas as ferramentas especiais necessárias ao serviço.

2. Método de computação:

O tempo de serviço está tabelado em décimos de hora, para simplificar o cálculo global.

Exemplo: 0,3 = 18 minutos

5,6 = 5 horas e 36 minutos

TABELA DE CONVERSÃO

Horas	Minutos	Horas	Minutos
0,1	6	0,6	36
0,2	12	0,7	42
0,3	18	0,8	48
0,4	24	0,9	54
0,5	30	1,0	60

3. Cálculo do Tempo de Serviço:

Quando vários serviços são executados em um mesmo motor de popa o tempo de serviço deve ser calculado de acordo com as naturezas de serviços.

a. Serviços de natureza não duplicada.

São serviços sem correlação, isto é, serviços cuja execução de um não altera o outro. O tempo de serviço será a soma de cada peça substituída. Exemplo: Substituição da junta do cabeçote e carburador.

Item de Serviço	T.M.O.
Junta do cabeçote	0,1
Carburador	0,3

O T.M.O. para o serviço é: $0,1 + 0,3 = 0,4$

b. Serviços de natureza duplicada.

São serviços cuja execução de um afeta diretamente o outro. O tempo de serviço será da peça de maior tempo.

Exemplo: Substituição do pistão e junta do cabeçote.

Item de Serviço	T.M.O.
Junta do cabeçote	0,1
Pistão	1,5

O T.M.O. para o serviço é: 1,5

c. Serviços de natureza mista.

São serviços de natureza duplicada, executados simultaneamente com serviço de natureza não duplicada.

Exemplo: Substituição da válvula, pistão, cabeçote.

Item de Serviço	T.M.O.
Válvula	0,5
Pistão	*1,5
Cabeçote	0,1

O T.M.O. para o serviço é: $(0,5 + 1,5) - 0,1 = 1,9$

(O cabeçote, é serviço de natureza duplicada.)

- O.T.M.O. identificado com asterisco (*) incluem a remoção e instalação do motor.

4. Ajuste, limpeza, remoção/instalação.

Item	Item de Serviço	T.M.O
Ajuste	Tucho (Inclui Retífica de Válvula) Carburador Governador	0,4 0,2 0,3
Limpeza	Filtro de Ar Vela de Ignição	0,2 0,1
Remoção e Instalação	Motor, Gerador	0,3

Todas as informações, ilustrações e especificações incluídas nesta publicação são baseadas nas informações mais recentes disponíveis sobre o produto no momento de autorizar a impressão. A MOTO HONDA DA AMAZÔNIA LTDA. se reserva o direito de alterar as características do produto a qualquer momento e sem aviso prévio, sem que por isso incorra em obrigações de qualquer espécie.

Nenhuma parte desta publicação pode ser reproduzida sem autorização por escrito.

MOTO HONDA DA AMAZÔNIA LTDA.
Depto. de Serviços Pós-Venda
Setor de Publicações Técnicas.

São Paulo, 01 de Novembro de 1998.

M-1 Cabeçote

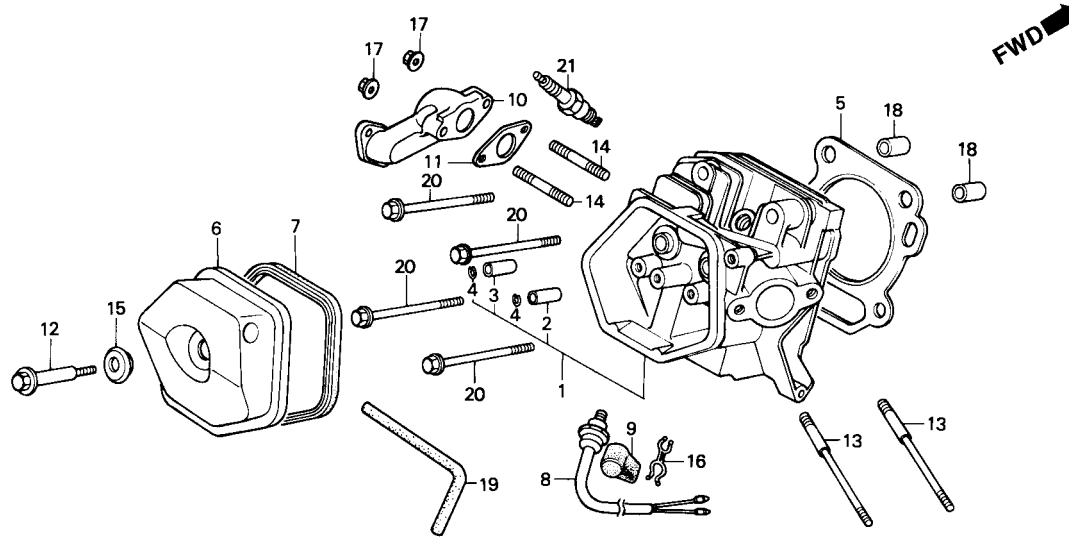

Item de serviço	T.M.O.
Cabeçote Comp.....	1,4
(Modelo EG 1,0)	
Guia de Válvula de Admissão.....	1,3
(Modelo EG 1,1)	
(Adicionar 0,2 por Unidade)	
Junta do Cabeçote	1,0
(Modelo EG 0,8)	
Tampa Comp., Cabeçote	0,1
• Vela de Ignição	
Interruptor, Termostato	0,2
• Prisioneiro, 8 x 123	
(Adicionar 0,1 por Unidade)	
Tubo de Escape.....	0,4
• Junta, Tubo de Escape	
• Prisioneiro, 8 x 47	
(Modelo EG 0,3)	
(Adicionar 0,1 por Unidade)	

Ref. Nº	Nº da peça	Descrição	Qtd. GX240	Nº de série	Tipo
1	122A0-ZE2-030	Cabeçote Comp	1		
2	12204-ZE2-315	Guia, Válvula de Escape	1		
3	12205-ZE2-305	Guia, Válvula de Escape	1		
4	12216-ZE2-300	Trava da Guia de Válvula	2		
5	12251-ZE2-000	Junta do Cabeçote	1		BA, C, CA, CT, MSY, MT, MTS, MY
*	12251-ZE2-800	Junta do Cabeçote	1		C1, MY1
6	12310-ZE2-010	Tampa Comp., Cabeçote.....	1	~ 1086328	BA, C, CA, CT, MSY, MT, MTS, MY
7	12391-ZE2-000	Guarnição, Tampa, Cabeçote.....	1	1086329 ~	BA, C, CA, CT, MSY, MT, MTS, MY
	12391-ZC2-010	Guarnição, Tampa, Cabeçote	1	1086329 ~	C1, MY1
8	16500-ZE2-701	Interruptor, Termostato.....	1		BA, C, CA, CT, MSY, MT, MTS, MY
9	16505-ZE2-700	Tampa, Interruptor, Termostato.....	1		MSY, MTS
10	18330-ZE2-700	Tubo de Escape	1		MSY, MTS
11	18333-ZE3-000	Junta, Tubo de Escape	1		BA, MSY, MT, MTS, MY, MY1
*	18333-ZE3-800	Junta, Tubo de Escape	1		BA, MSY, MT, MTS, MY
12	90014-ZE2-000	Parafuso, Tampa, Cabeçote.....	1		MY1
13	90042-ZE2-000	Prisioneiro, 8 x 123	2		
	90042-ZE2-700	Prisioneiro, 8 x 98	2		C, CA, CT, C1
	90047-ZE2-000	Prisioneiro, 8 x 47	2		BA, MSY, MT, MTS, MY, MY1
15	90441-ZE2-000	Arruela, Tampa, Cabeçote	1	~ 1069849	

M-1 Cabeçote

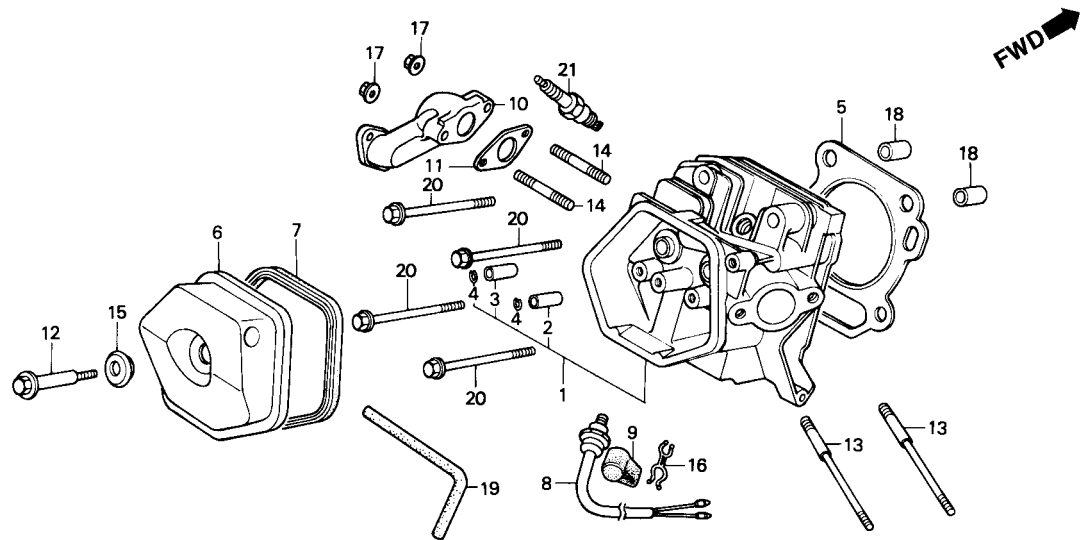

Item de serviço

T.M.O.

Ref. N°	N° da peça	Descrição	Qtd. GX240	N° de série	Tipo
(15)	90441-ZE2-010	Arruela, Tampa, Cabeçote	1	1069850 ~	BA, C, CA, CT, MSY, MT, MTS, MY
16	90658-SA0-003	Presilha da Fiação	1	C1, MY1
17	94050-08000	Porca Flange, 8 mm	1	MSY, MTS
18	94301-12200	Pino Guia, 12 x 20	2	BA, MSY, MT, MTS, MY, MY1
19	95005-11105-30	Tube, 11 x 105	1
20	95725-10080-00	Parafuso Flange, 10 x 80	1	C, CA, CT, C1
21	98079-55846	Vela de Ignição (BPR5ES NGK)	4
	98079-55855	Vela de Ignição (W16EPR-U ND)	1

M-2 Cilindro Comp.

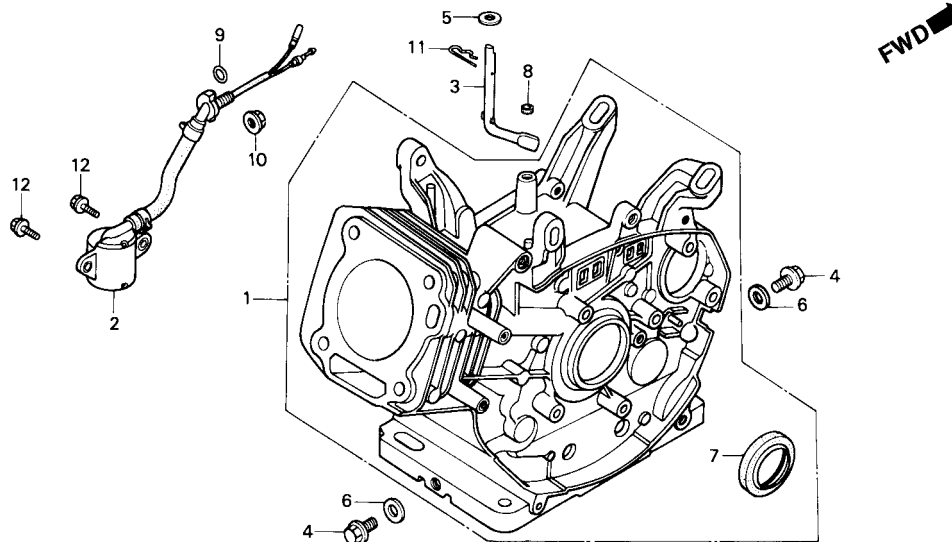

Item de serviço	T.M.O.
Cilindro Comp.....	*2,3
(Modelo EG *2,4)	
Interruptor Comp., Pressão de Óleo	*1,5
(Modelo EG *1,0)	
• Eixo, Braço, Governador (Modelo EG *0,9)	
Anel de Vedação, 30 x 46 x 8	*2,8
(Modelo EG *2,4)	

Ref. Nº	Nº da peça	Descrição	Qtd. GX240	Nº de série	Tipo
1	120ZA-ZE2-810	Cilindro Comp. (Alerta).....	1	~ 1238477	BA, C, CA, CT, MT, MY
	120A0-ZE2-820	Cilindro Comp. (Partida Automática + Alerta).....	1	~ 1240656	MSY, MTS
	120A0-ZE2-811	Cilindro Comp. (Alerta)	1	1238478 ~	BA, C, CA, CT, MT, MY
	120A0-ZE2-821	Cilindro Comp. (Partida Automática + Alerta).....	1	1240657 ~ 1487105	MSY, MTS
*	120A0-ZE2-812	Cilindro Comp. (Alerta).....	1	~ 1487105	BA, C, CA, CT, C1, MT, MY, MY1
*	120A0-ZE2-813	Cilindro Comp. (Alerta).....	1	1487106 ~	BA, C, CA, CT, C1, MT, MY, MY1
*	120A0-ZE2-823	Cilindro Comp. (Partida Automática + Alerta).....	1	1487106 ~	MSY, MTS
2	15510-ZE2-013	Interruptor Comp., Pressão de Óleo	1		
3	16541-ZE2-000	Eixo, Braço, Governador	1		
4	90131-883-000	Parafuso de Drenagem	2		
5	90446-KE1-000	Arruela, 8,2 x 17 x 0,8.....	1		
6	90601-ZE2-000	Arruela Parafuso de Drenagem, 12 mm.....	2		
7	91201-890-003	Retentor de Óleo, 30 x 46 x 8.....	1		
8	91203-952-771	Retentor de Óleo, 8 x 14 x 5.....	1		
9	91353-671-004	Anel de Vedação, 14 mm	1		
10	94050-10000	Porca Flange, 10 mm	1		
11	94251-08000	Pino Trava, 8 mm	1		
12	95700-06012-00	Parafuso Flange, 6 x 12.....	2		

M-3 Tampa Carcaça

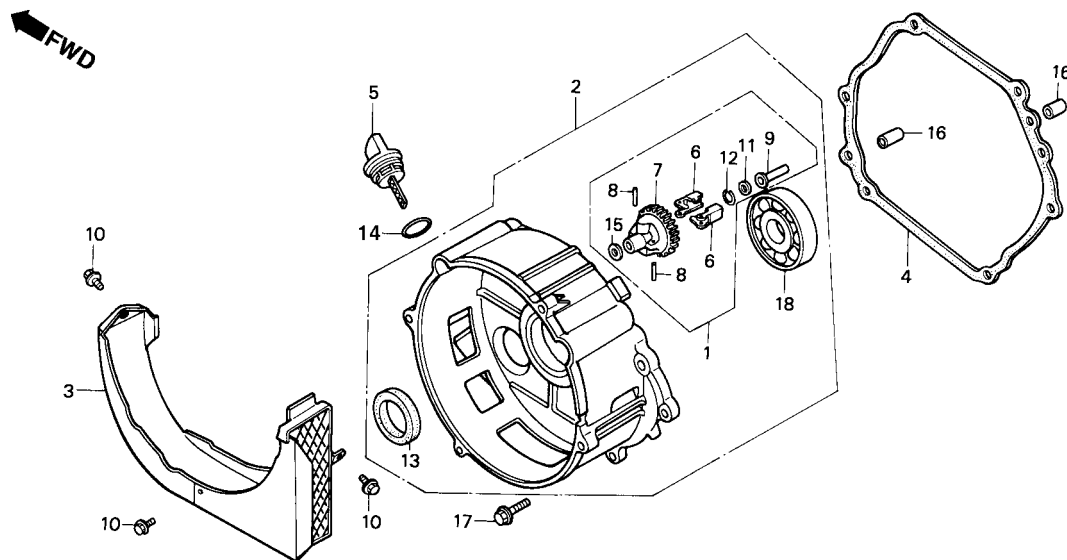

Item de serviço	T.M.O.
Tampa Comp., Carcaça	*1,3
(Modelo EG *0,8)	
• Guarnição, Tampa, Carcaça	
Suporte, Peso, Governador	*1,4
(Modelo EG *0,9)	
(Inclui Peça Relativa)	
• Deslizador, Governador	
(Modelo EG *0,9)	
• Anel de Vedação, 30 x 46 x 8	
(Modelo EG *0,9)	
• Rolamento Radial de Esferas, 6206	
(Modelo EG *0,9)	

Ref. N°	N° da peça	Descrição	Qt. GX240	N° de série	Tipo
* 1	06165-ZE2-000	Governador Conj. (STD)	(1)		
2	11300-ZE2-700	Tampa Comp., Carcaça (Tipo E)	1		
3	11315-ZE2-700	Tampa, Condutor	1		
4	11381-ZE2-000	Guarnição, Tampa	1		BA, C, CA, CT, MSY, MT, MTS, MY
* 11381-ZE2-800		Guarnição, Tampa	1		C1, MY1
5	15620-ZE2-700	Medidor, Nivel de Óleo	1		
6	16511-ZE2-000	Peso, Governador	2		
7	16512-ZE2-000	Suporte, Peso, Governador	1		
8	16513-ZE2-000	Pino, Peso, Governador	2		
9	16531-ZE2-000	Deslizador, Governador	1		
10	90019-883-000	Parafuso Flange, 5 x 10	3		
11	90473-147-000	Arruela, 6 x 16	1		
12	90602-896-000	Trava, Suporte, Governador	1	~ 1287216	BA, C, CA, CT, MSY, MT, MTS, MY
* 90602-ZE1-000		Trava, Suporte, Governador	1	1287217 ~	BA, C, CA, CT, MSY, MT, MTS, MY
			1		C1, MY1
13	91201-890-003	Retenitor de Óleo, 30 x 46 x 8	1		
14	91301-805-000	Anel de Vedação, 26 x 2,7	1		
15	94101-06800	Arruela Lisa, 6 mm	1		
16	94301-08140	Pino Guia, 8 x 14	2	~ 1238477	BA, C, CA, CT, MT, MY
			2	~ 1240656	MSY, MTS

M-3 Tampa Carcaça

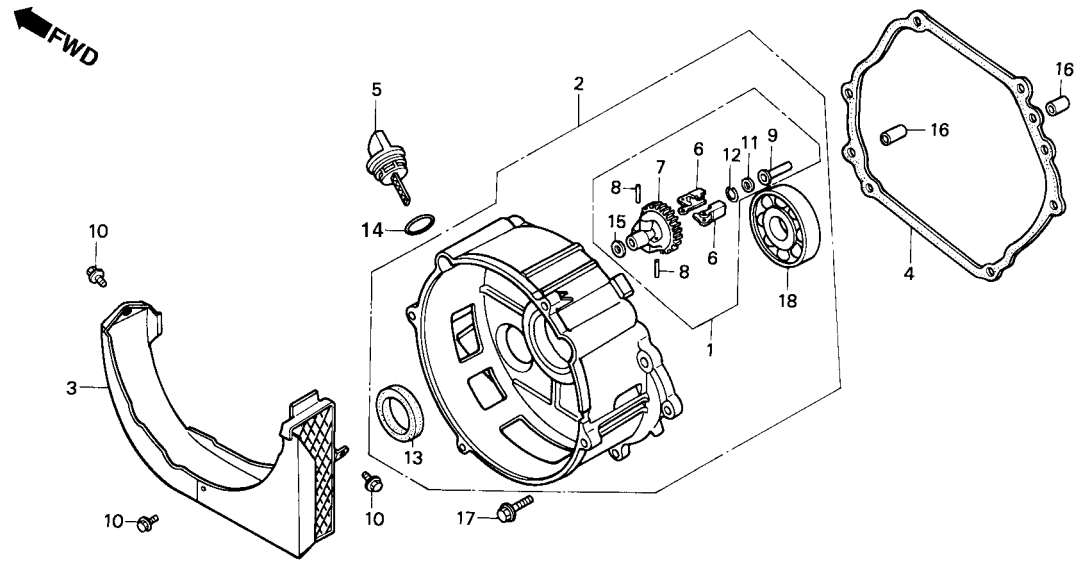

Item de serviço T.M.O.

Ref. Nº	Nº da peça	Descrição	Qtd. GX240	Nº de série	Tipo
(16)	94301-08120	Pino A Guia, 8 x 12.....	2	1238478 ~	BA, C, CA, CT, MT, MY
			2	1240657 ~	MSY, MTS
*	90701-HC4-000	Pino Guia, 8 x 12.....	2		C1, MY1
17	95900-08035-00	Parafuso Flange, 8 x 35.....	7		
18	96100-62060-00	Rolamento Radial de Esferas, 6206.....	1		

M-4 Gerador

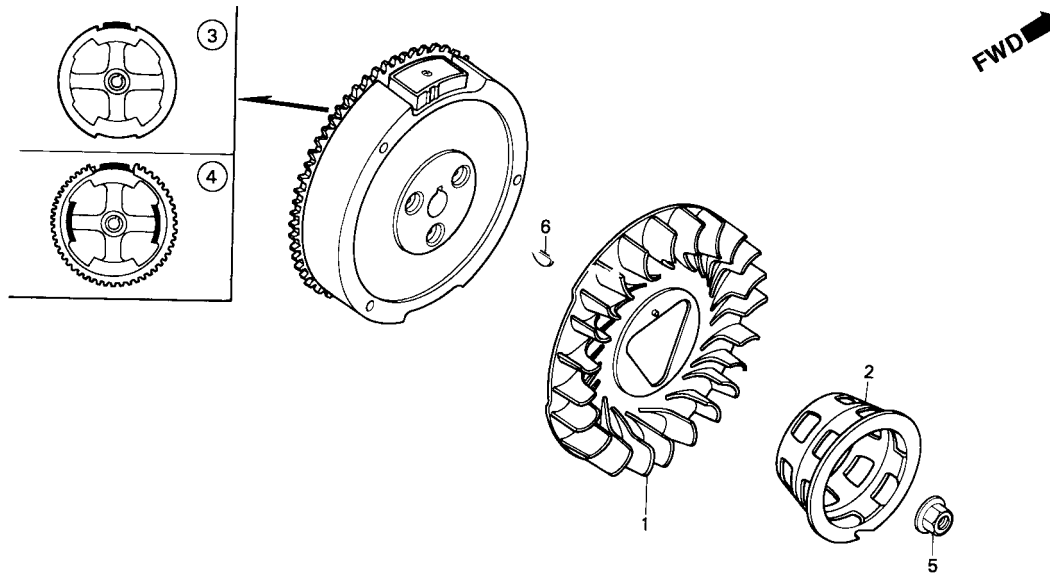

Item de serviço	T.M.O.
Ventoinha (Modelo EG 0,2)	0,4
• Polia de Partida (Modelo EG 0,2)	
Gerador Comp..... (Modelo EG 0,3)	0,5

Ref. N°	N° da peça	Descrição	Qt. GX240	N° de série	Tipo
1	19511-ZE2-000	Ventoinha	1		
2	28451-ZE2-003	Polia de Partida	1		
3	31100-ZE2-000	Gerador Comp.....	1		BA, C, CA, CT, C1, MT, MY, MY1
4	31100-ZE2-820	Gerador Comp. (Motor de Partida)	1	~ 1481012	MSY, MTS
* 3	31100-ZE2-821	Gerador Comp.....	1	1481013 ~	MSY, MTS
* 5	90201-ZE3-790	Porca Especial, 16 mm.....	1		
6	90741-ZE2-000	Chave Woodruff, 25 x 18.....	1		

M-5 Bobina de Ignição

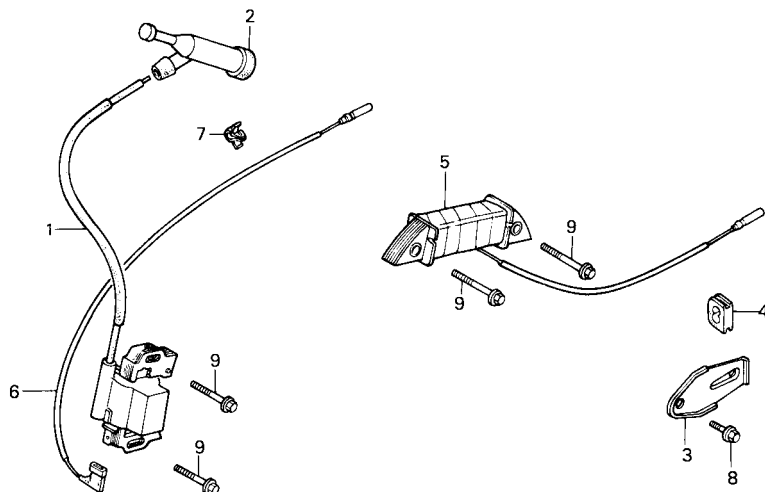

Item de serviço T.M.O.

- Bobina de Ignição Comp.....0,4
(Modelo EG 0,3)
- Tampa, Supressor de Ruídos0,1
- Bobina de Carga Comp.....0,5
(Modelo EG 0,4)
- Interruptor de Parada
(Modelo EG 0,4)

Ref. Nº	Nº da peça	Descrição	Qtd. GX240	Nº de série	Tipo
1	30500-ZE2-003	Bobina de Ignição Comp	1	~ 1512433
*	30500-ZE2-013	Bobina de Ignição Comp	1	1512434 ~
2	30700-ZE1-003	Capa, Supressor de Ruídos	1
3	31511-ZE2-000	Presilha da Fiação.....	1	MSY, MTS
4	31512-ZE2-000	Bucha da Fiação	1
5	31630-ZE1-003	Bobina de Carga Comp. (1 A).....	1	MSY, MTS
6	36101-ZE2-700	Fiação, Interruptor de Parada	1	~ 1512433
*	36101-ZE2-701	Fiação, Interruptor de Parada (430 mm).....	1	1512434 ~
7	36103-ZE1-000	Suporte da Fiação, Interruptor de Parada.....	2	~ 1487105	BA, C, CA, CT, C1, MSY, MTS, MY, MY1
			3	~ 1487105	MT
			1	1487106 ~	MT
8	90013-883-000	Parafuso Flange, 6 x 12.....	1	MSY, MTS
9	90015-883-000	Parafuso Flange, 6 x 28.....	2	BA, C, CA, CT, C1, MT, MY, MY1
			4	MSY, MTS

M-6 Motor de Partida (EM3000SX, EM3500SX)

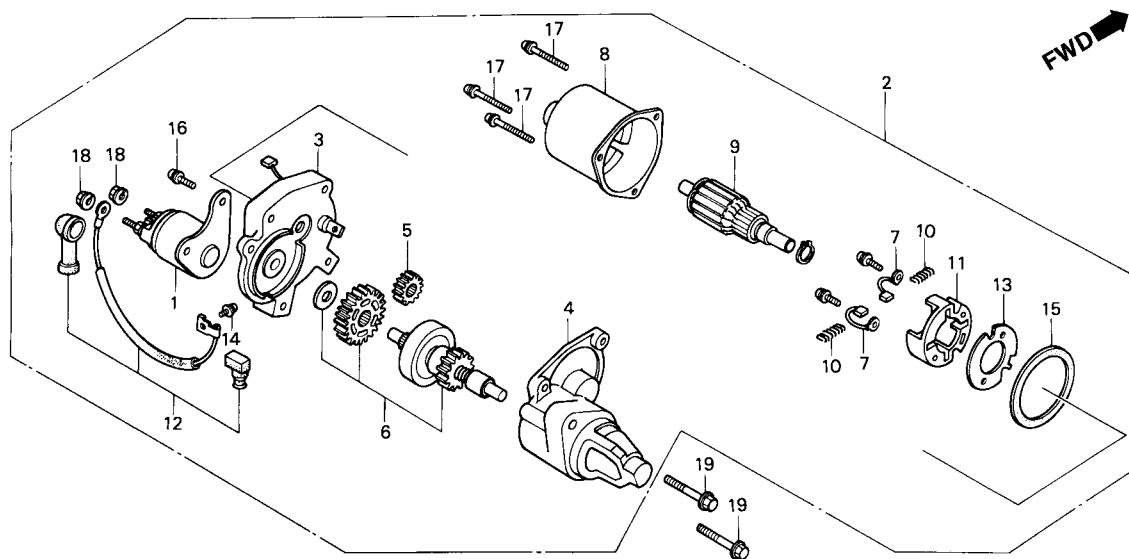

Item de serviço	T.M.O.
Contador Comp	0,3
Carcça Comp.....	0,8
• Suporte Central	
• Escovas	
Embreagem Comp.....	0,6
• Suporte Dianteiro	
Motor de Partida	0,5

Ref. N°	N° da peça	Descrição	Qt. GX240	N° de série	Tipo
1	31204-ZE2-003	Contador Comp	1	MSY, MTS
2	31210-ZE2-003	Motor de Partida, Comp	1	MSY, MTS
3	31211-ZE2-003	Suporte Central.....	1	MSY, MTS
4	31212-ZE2-003	Suporte Dianteiro.....	1	MSY, MTS
5	31213-ZE2-003	Engrenagem do Pinhão.....	1	MSY, MTS
6	31214-ZE2-003	Embreagem Comp	1	MSY, MTS
7	31215-ZE2-003	Jogo de Escovas.....	2	MSY, MTS
8	31216-ZE2-003	Carcça Comp	1	MSY, MTS
9	31217-ZE2-003	Rotor Comp	1	MSY, MTS
10	31219-ZE2-003	Mola de Retorno das Escovas.....	4	MSY, MTS
11	31231-ZE2-003	Suporte das Escovas.....	1	MSY, MTS
12	31232-ZE2-013	Fiação	1	MSY, MTS
13	31233-ZE2-003	Coletor	1	MSY, MTS
14	90110-ZE2-003	Parafuso Arruela, 4 x 6	1	MSY, MTS
15	91601-ZE2-003	Guarnição	1	MSY, MTS
16	93892-05014-18	Parafuso Arruela, 5 x 14	2	MSY, MTS
17	93892-05032-18	Parafuso Arruela, 5 x 32	4	MSY, MTS
18	94070-06080	Porca Arruela, 6 mm.....	2	MSY, MTS
19	95700-08040-00	Parafuso Flange, 8 x 40.....	2	MSY, MTS

M-7 Árvore de Manivelas

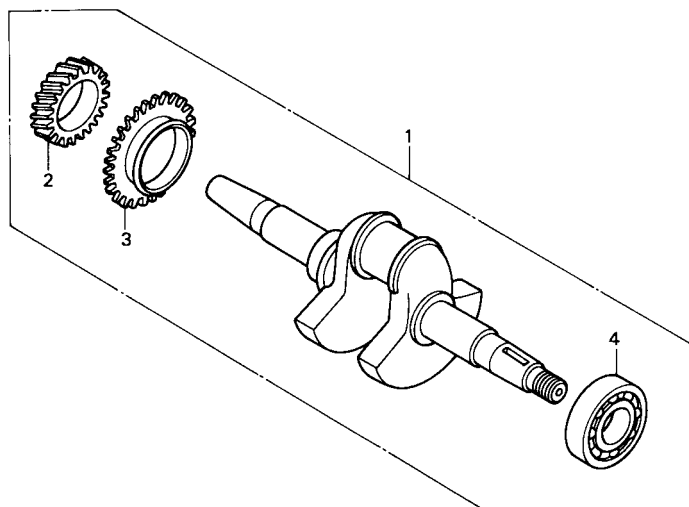

FWD →

Item de serviço T.M.O.

Árvore de Manivelas Comp*2,2
 (Modelo EG *1,7)
 Engrenagem de Distribuição.....*2,4
 (Modelo EG *1,9)
 • Engrenagem, Governador
 (Modelo EG *1,9)
 Rolamento Radial de Esferas, 6206*2,3
 (Modelo EG *1,8)

Ref. Nº	Nº da peça	Descrição	Qtd. GX240	Nº de série	Tipo
1	13310-ZE2-700	Árvore de Manivelas Comp. (Tipo E)	1	~ 1494214
*	13310-ZE2-701	Árvore de Manivelas Comp.	1	1494215 ~
2	14311-ZE2-300	Engrenagem de Distribuição.....	1	~ 1494214
*	14311-ZE2-310	Engrenagem de Distribuição.....	1	1494215 ~
3	16505-ZE2-300	Engrenagem, Governador	1
4	96100-62060-00	Rolamento Radial de Esferas, 6206	1

M-8 Pistão • Biela

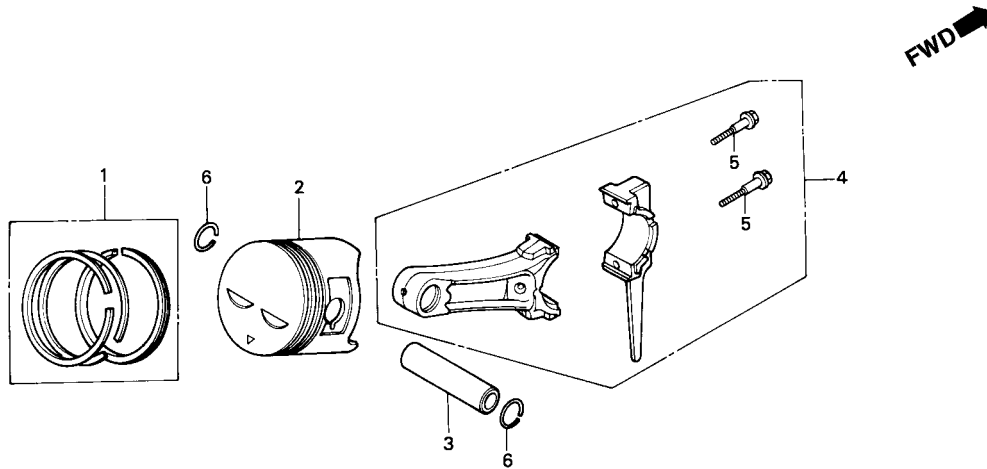

Item de serviço	T.M.O.
Jogo de Anéis do Pistão.....	*2,3
(Modelo EG *1,8)	
• Pistão (Modelo EG *1,8)	
Biela Conj.	*2,2
(Modelo EG *1,7)	

Ref. N°	N° da peça	Descrição	Qt. GX240	N° de série	Tipo
1	13010-ZE2-003	Jogo de Anéis do Pistão (STD)	1	~ 1242764	BA, C, CA, CT, MSY, MT, MTS, MY
	13010-ZE2-003	Jogo de Anéis do Pistão (STD)	1	~ 1281053	BA, C, CA, CT, MSY, MT, MTS, MY
	13011-ZE2-003	Jogo de Anéis do Pistão (0,25)	(1)	~ 1242764	BA, C, CA, CT, MSY, MT, MTS, MY
	13011-ZE2-004	Jogo de Anéis do Pistão (0,25)	(1)	~ 1281053	BA, C, CA, CT, MSY, MT, MTS, MY
	13012-ZE2-003	Jogo de Anéis do Pistão (0,50)	(1)	~ 1242764	BA, C, CA, CT, MSY, MT, MTS, MY
	13012-ZE2-004	Jogo de Anéis do Pistão (0,50)	(1)	~ 1281053	BA, C, CA, CT, MSY, MT, MTS, MY
	13013-ZE2-003	Jogo de Anéis do Pistão (0,75)	(1)	~ 1242764	BA, C, CA, CT, MSY, MT, MTS, MY
	13013-ZE2-004	Jogo de Anéis do Pistão (0,75)	(1)	~ 1281053	BA, C, CA, CT, MSY, MT, MTS, MY
*	13010-ZE2-013	Jogo de Anéis do Pistão (STD)	1	1242765 ~	BA, C, CA, CT, MSY, MT, MTS, MY
			1	C1, MY1
*	13010-ZE2-014	Jogo de Anéis do Pistão.....	1	1281054 ~	BA, C, CA, CT, MSY, MT, MTS, MY
			1	C1, MY1
*	13011-ZE2-013	Jogo de Anéis do Pistão (0,25)	(1)	1242765 ~	BA, C, CA, CT, MSY, MT, MTS, MY
			(1)	C1, MY1
*	13011-ZE2-014	Jogo de Anéis do Pistão.....	(1)	1281054 ~	BA, C, CA, CT, MSY, MT, MTS, MY
			(1)	C1, MY1
*	13012-ZE2-013	Jogo de Anéis do Pistão (0,50)	(1)	1242765 ~	BA, C, CA, CT, MSY, MT, MTS, MY
			(1)	C1, MY1
*	13012-ZE2-014	Jogo de Anéis do Pistão.....	(1)	1281054 ~	BA, C, CA, CT, MSY, MT, MTS, MY
			(1)	C1, MY1

M-8 Pistão • Biela

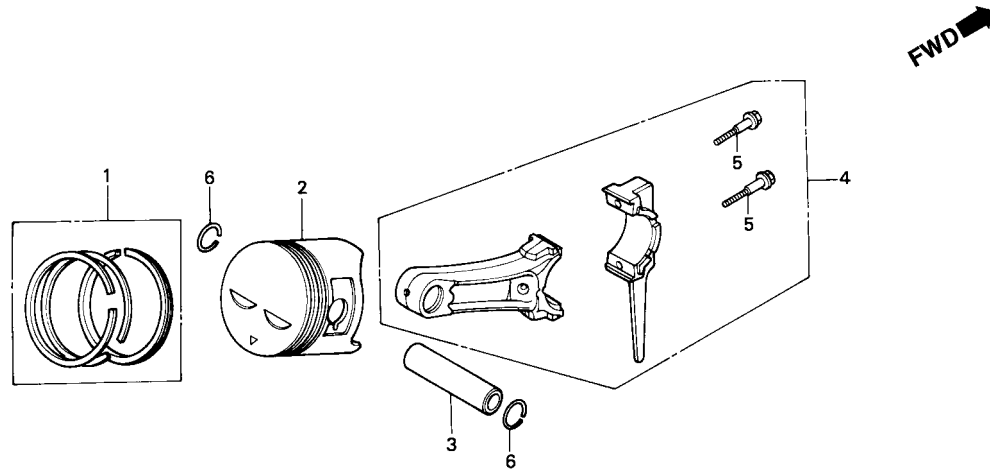

Item de serviço T.M.O.

Ref. Nº	Nº da peça	Descrição	Qtd. GX240	Nº de série	Tipo
* (1)	13013-ZE2-013	Jogo de Anéis do Pistão (0,75)	(1)	1242765 ~	BA, C, CA, CT, MSY, MT, MTS, MY
			(1)	C1, MY1
*	13013-ZE2-014	Jogo de Anéis do Pistão.....	(1)	1281054 ~	BA, C, CA, CT, MSY, MT, MTS, MY
			(1)	C1, MY1
2	13101-ZE2-000	Pistão (STD).....	1	~ 1263002	BA, C, CA, CT, MSY, MT, MTS, MY
*	13101-ZE2-810	Pistão (STD).....	1	~ 1263002	CT, MT, MTS
	13102-ZE2-000	Pistão (0,25).....	(1)	~ 1263002	BA, C, CA, MSY, MY
*	13102-ZE2-810	Pistão (0,25).....	(1)	~ 1263002	CT, MT, MTS
	13103-ZE2-000	Pistão (0,50).....	(1)	~ 1263002	BA, C, CA, MSY, MY
*	13103-ZE2-810	Pistão (0,50).....	(1)	~ 1263002	CT, MT, MTS
	13104-ZE2-000	Pistão (0,75).....	(1)	~ 1263002	BA, C, CA, MSY, MY
*	13104-ZE2-810	Pistão (0,75).....	(1)	~ 1263002	CT, MT, MTS
*	13101-ZE2-010	Pistão (STD).....	1	1263003 ~	BA, C, CA, MSY, MY
			1	C1, MY1
*	13101-ZE2-811	Pistão (STD).....	1	1263003 ~	CT, MT, MTS
*	13102-ZE2-010	Pistão (0,25).....	(1)	1263003 ~	BA, C, CA, MSY, MY
			(1)	C1, MY1
*	13102-ZE2-811	Pistão (0,25).....	(1)	1263003 ~	CT, MT, MTS
*	13103-ZE2-010	Pistão (0,50).....	(1)	1263003 ~	BA, C, CA, MSY, MY
			(1)	C1, MY1

M-8 Pistão • Biela

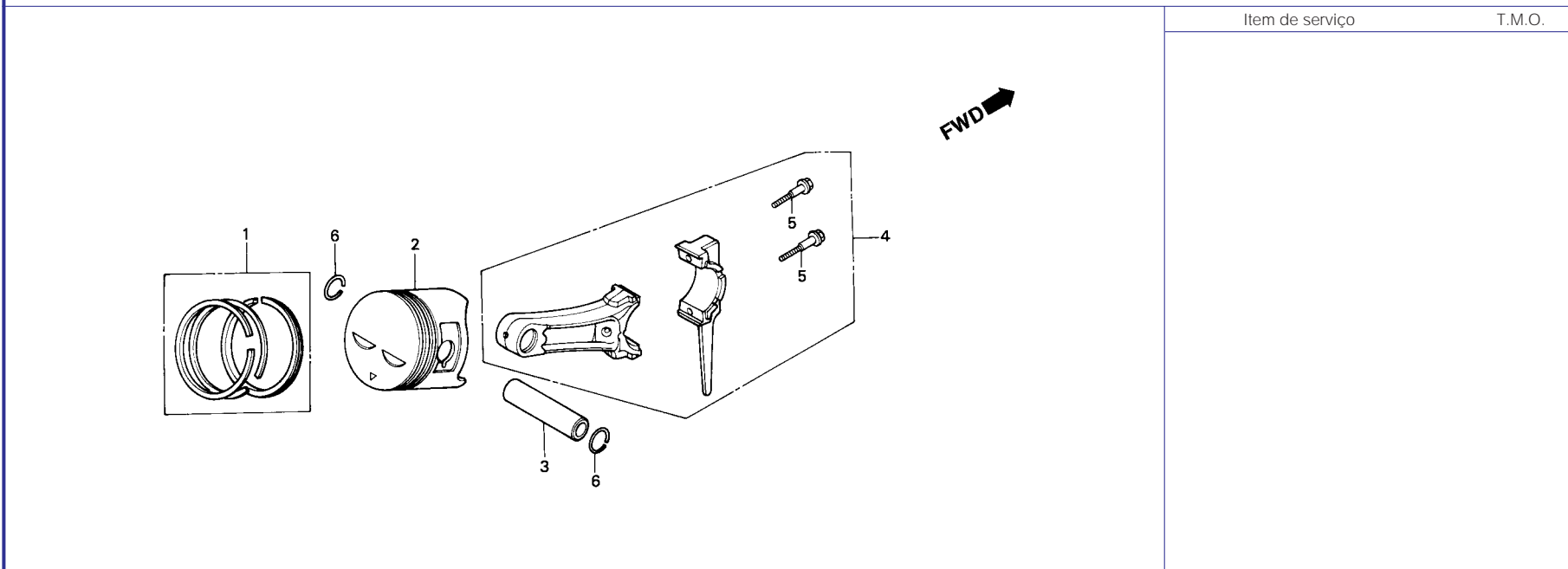

Ref. N°	N° da peça	Descrição	Qt. GX240	N° de série	Tipo
* (2)	13103-ZE2-811	Pistão (0,50).....	(1)	1263003 ~	CT, MT, MTS
*	13104-ZE2-010	Pistão (0,75).....	(1)	1263003 ~	BA, C, CA, MSY, MY
*	13104-ZE2-811	Pistão (0,75).....	(1)	C1, MY1
3	13111-ZE2-000	Pino do Pistão.....	1	1263003 ~	CT, MT, MTS
4	13200-ZE2-000	Jogo de Biela (STD)	1
	13200-ZE2-305	Jogo de Biela (0,25)	(1)
5	90001-ZE8-000	Parafuso da Biela	2
* 6	90551-ZE1-000	Trava, Pino do Pistão, 18 mm.....	2

M-9 Árvore de Comando • Válvulas

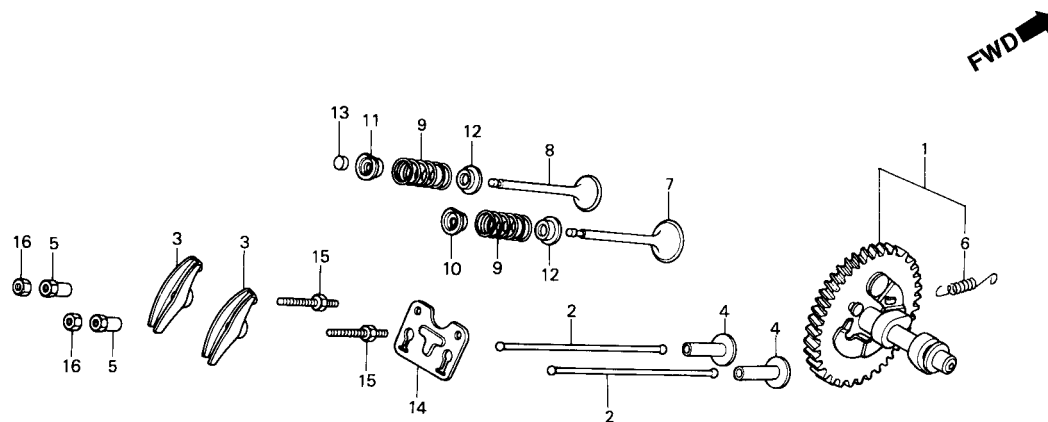

Item de serviço	T.M.O.
Árvore de Comando Comp	*1,5
(Modelo EG *1,1)	
• Tucho de Válvula (Modelo EG *1,1)	
Vareta de Válvulas	0,2
• Balancins	
• Rotor da Válvula	
Válvula de Admissão	1,2
(Modelo EG 1,0)	
(Adicionar 0,1 por Unidade)	

Ref. N°	N° da peça	Descrição	Qtd. GX240	N° de série	Tipo
1	14100-ZE2-010	Árvore de Comando	1	~ 1494214
*	14100-ZE2-020	Árvore de Comando	1	1494215 ~
*	2	14410-ZE2-013	Vareta do Braço Oscilante	2
3	14431-ZE2-000	Braço Oscilante	2	
4	14441-ZE2-000	Tucho de Válvula	2	
5	14451-ZE1-003	Parafuso, Braço Oscilante	2	
6	14568-ZE1-000	Mola, Retorno, Peso	1	
7	14711-ZE2-000	Válvula de Admissão	1	
8	14721-ZE2-810	Válvula de Escape (Stellite)	1	
9	14751-ZE2-003	Mola da Válvula	2	
10	14771-ZE2-000	Prato, Mola de Admissão	1	
11	14773-ZE2-000	Prato, Mola de Escape	1	
12	14775-ZE2-010	Assento, Mola da Válvula	2	
13	14781-ZE2-000	Rotor da Válvula	1	
14	14791-ZE2-000	Placa, Vareta de Válvula	1	~ 1494214
*	14791-ZE2-010	Placa, Vareta de Válvula	1	1494215 ~
15	90012-ZE0-010	Parafuso de Ajuste (8 mm)	2	
16	90206-ZE1-000	Porca de Ajuste	2	

M-10 Tampa Ventoinha

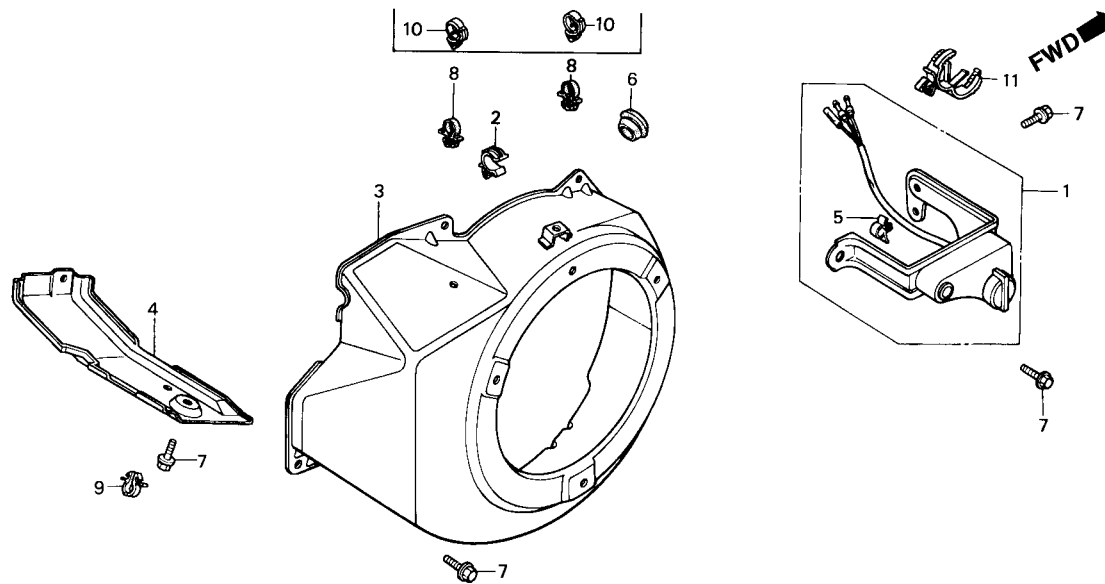

Item de serviço	T.M.O.
Unidade, Alerta do Óleo	0,1
• Suporte	
Tampa, Ventoinha	0,4
(Modelo EG 0,2)	

Ref. N°	N° da peça	Descrição	Qtd. GX240	N° de série	Tipo
1	15520-ZE2-003	Unidade Alerta do Óleo.....	1	C, CA, CT, C1
2	16731-ZE2-003	Presilha do Tubo.....	1	C, CA, CT, C1
* 3	19610-ZE2-000ZA	Tampa Comp., Ventoinha, *R-8*	1	C, CA, CT, C1
* 3	19610-ZE2-700ZA	Tampa Comp., Ventoinha, *R-8*	1	BA, MSY, MT, MTS, MY, MY1
4	19631-ZE2-000	Suporte	1	BA, C, CA, CT, C1, MT, MY, MY1
	19631-ZE2-700	Suporte	1	MSY, MTS
5	30701-883-000	Presilha da Fiação.....	1	C, CA, CT, C1
6	81329-567-020	Bucha	1
7	90013-883-000	Parafuso Flange, 6 x 12.....	7	BA, MSY, MT, MTS, MY, MY1
			9	C, CA, CT, C1
8	90654-SA4-003	Presilha da Fiação, 6 mm (Branco).....	2	BA, MY, MY1
9	90654-SA4-003	Presilha da Fiação, 6 mm (Branco).....	1	MSY, MTS
10	90683-SB2-781	Presilha (20 mm).....	2	MSY, MTS
11	90684-ZA0-601	Presilha da Fiação.....	1	C, CA, CT, C1

M-11 Sistema de Partida

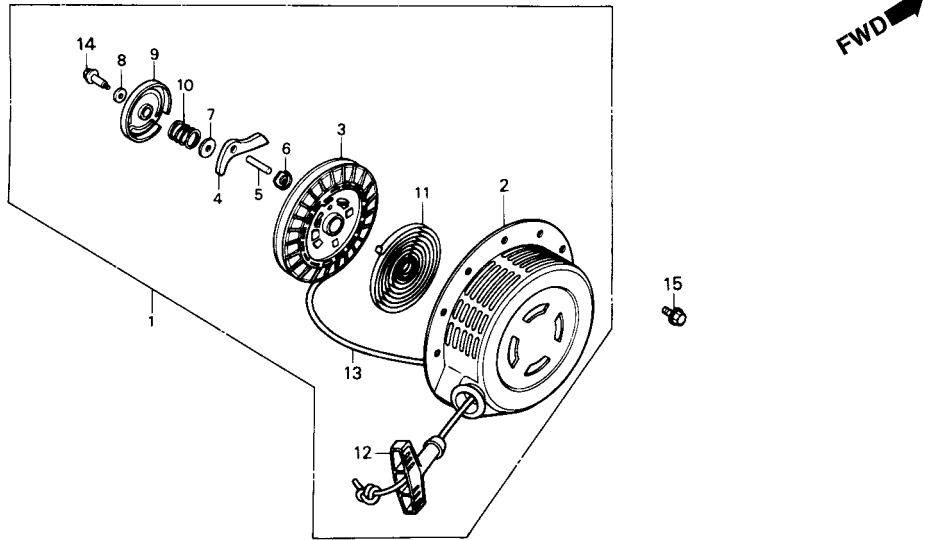

Item de serviço	T.M.O.
Sistema de Partida Comp	0,1
Polia de Partida	0,2
• Catraca de Partida	
• Corda de Partida	
Mola de Retorno	0,3

Ref. Nº	Nº da peça	Descrição	Qtd. GX240	Nº de série	Tipo
* 1	28400-ZE2-003ZA	Sistema de Partida Comp., *R-8*	1		
* 2	28410-ZE2-003ZA	Sistema de Partida Comp., *R-8*	1		
3	28420-889-631	Polia de Partida Comp.....	1		
4	28422-ZE1-711	Catraca de Partida	1		
5	28423-ZE1-711	Eixo da Catraca	1		
6	28424-ZE1-711	Placa, Guia	1		
7	28431-ZE1-711	Placa A, Fricção	1		
8	28432-ZG0-003	Placa B, Fricção	1		
9	28434-ZE1-711	Tampa, Polia de Partida	1		
10	28441-ZE1-711	Mola de Fricção	1		
11	28442-ZE1-711	Mola de Retorno	1		
12	28461-889-631	Manopla de Partida	1		
13	28462-ZE2-003	Corda de Partida	1		
14	90003-ZG0-003	Parafuso da Tampa	1		
15	90011-ZG0-000	Parafuso Flange, 6 x 8.....	3		

M-12 Controle

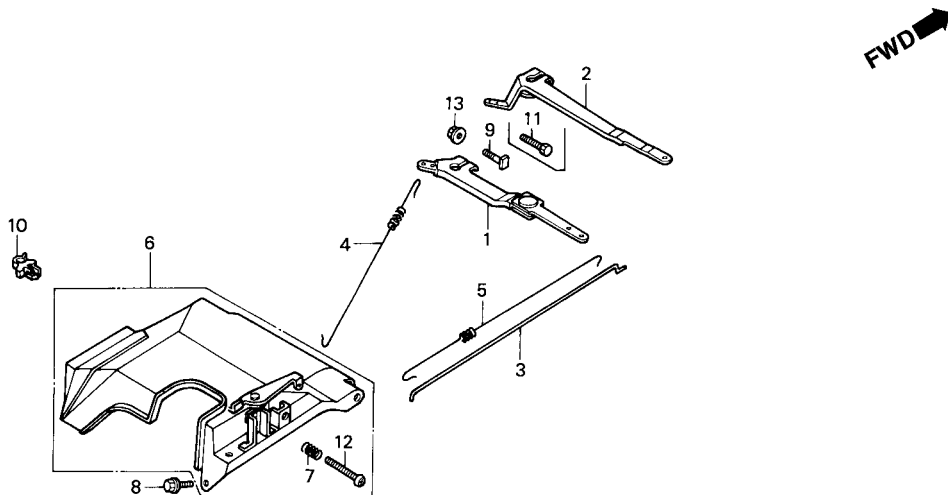

Item de serviço	T.M.O.
Braço, Governador	0,3
(Modelo EG 0,2)	
• Alavanca, Governador (Modelo EG 0,2)	
Controle Comp.....	0,6
(Modelo EG 0,3)	

Ref. N°	N° da peça	Descrição	Qtd. GX240	N° de série	Tipo
1	16550-ZE2-700	Braço, Governador Comp	1	BA, MSY, MTS
2	16551-ZE2-000	Braço, Governador	1	C, CA, CT, C1, MT, MY, MY1
3	16555-ZE2-000	Vareta do Governador	1
4	16561-ZE2-000	Mola do Governador.....	1
5	16562-ZE2-000	Mola de Retorno, Acelerador	1	C, CA, CT, C1, MT, MY, MY1
	16562-ZE2-700	Mola de Retorno, Acelerador	1	BA, MSY, MTS
* 6	16570-ZE2-701	Controle Comp	1	BA, MSY, MT, MTS, MY, MY1
	16570-ZE2-720	Controle Comp	1	C, CA, CT
* 6	16570-ZE2-721	Controle Comp	1	C, CA, CT, C1
7	16584-883-300	Mola, Ajuste do Controle	1
8	90013-883-000	Parafuso Flange, 6 x 12.....	2
9	90015-ZE5-010	Parafuso, Braço, Governador	1	1094202 ~	BA, C, CA, CT, MSY, MT, MY
			1	C1, MY1
10	91501-ZE2-701	Presilha do Tubo.....	1	MSY, MTS
11	92000-06022-0A	Parafuso Sextavado, 6 x 22.....	1	~ 1094201	BA, C, CA, CT, MSY, MTS, MY
12	93500-05035-0A	Parafuso Phillips, 5 x 35	1
13	94050-06000	Porca Flange, 6 mm	1

M-13 Carburador (EM • EB)

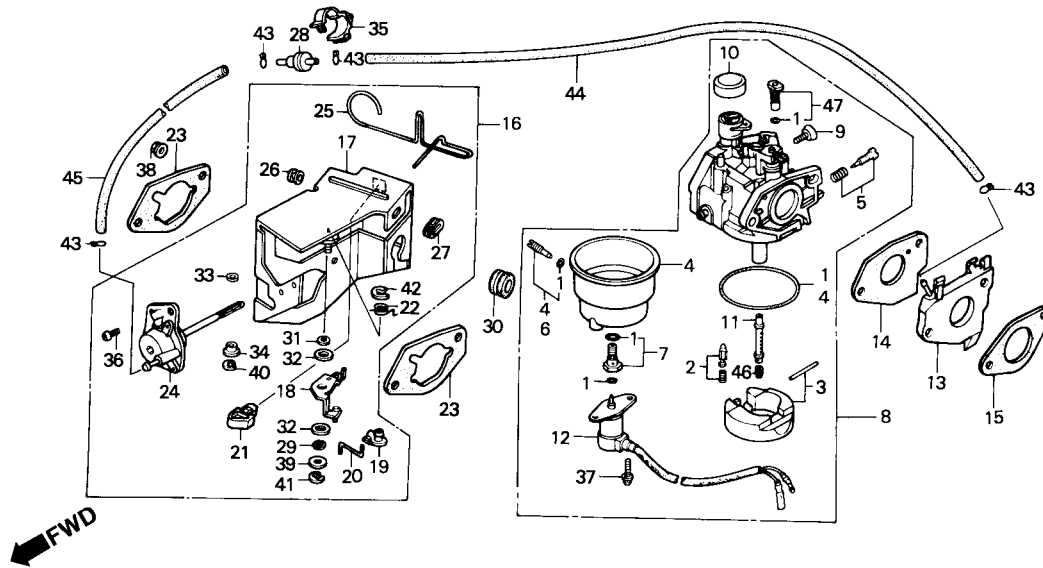

Item de serviço	T.M.O.
Carburador Comp.....	0,3
• Coletor, Carburador	
• Válvula Comp., Solenóide	
• Suporte Comp., Afogador	
• Diafragma Comp.	
Jogo de Bóia.....	0,4
• Pulverizador Principal	
Alavanca, Controle, Afogador.....	0,1
• Válvula de Checagem	

Ref. Nº	Nº da peça	Descrição	Qtd. GX240	Nº de série	Tipo
1	16010-ZA0-931	Jogo de Juntas	1		BA, MSY, MT, MTS, MY, MY1
2	16011-ZA0-931	Válvula da Bóia	1		BA, MSY, MT, MTS, MY, MY1
3	16013-ZA0-931	Jogo de Bóia	1		BA, MSY, MT, MTS, MY, MY1
4	16015-ZA0-931	Cuba do Carburador	1		BA, MSY, MT, MTS, MY, MY1
5	16016-ZA0-931	Jogo de Parafuso	1		BA, MSY, MT, MTS, MY, MY1
6	16024-124-761	Jogo de Parafuso de Dreno	1		BA, MSY, MT, MTS, MY, MY1
7	16028-ZA0-931	Jogo de Parafuso	1		BA, MSY, MT, MTS, MY, MY1
8	16100-ZE2-732	Carburador Comp. (BE20A B).....	1	~ 1259315	BA, MSY, MT, MTS, MY
*	16100-ZE2-734	Carburador Comp. (BE20A D)	1	1259316 ~	BA, MSY, MT, MTS, MY
			1		MY1
9	16124-ZE0-005	Parafuso Limitador, Acelerador.....	1		BA, MSY, MT, MTS, MY, MY1
10	16148-943-003	Capa do Afogador.....	1		BA, MSY, MT, MTS, MY, MY1
11	16166-ZE2-731	Pulverizador Principal.....	1		BA, MSY, MT, MTS, MY, MY1
12	16200-ZE2-731	Válvula Comp., Solenóide	1		BA, MSY, MT, MTS, MY, MY1
13	16211-ZE2-700	Coletor, Carburador.....	1		BA, MSY, MT, MTS, MY, MY1
14	16221-ZA0-700	Guarnição, Carburador	1		BA, MSY, MT, MTS, MY
*	16221-ZA0-800	Guarnição, Carburador	1		MY1
15	16223-ZA0-700	Guarnição, Coletor	1		BA, MSY, MT, MTS, MY
*	16223-ZA0-800	Guarnição, Coletor	1		MY1
16	16260-ZE2-700	Suporte Comp., Solenóide	1	~ 1052019	MSY, MTS

M-13 Carburador (EM • EB)

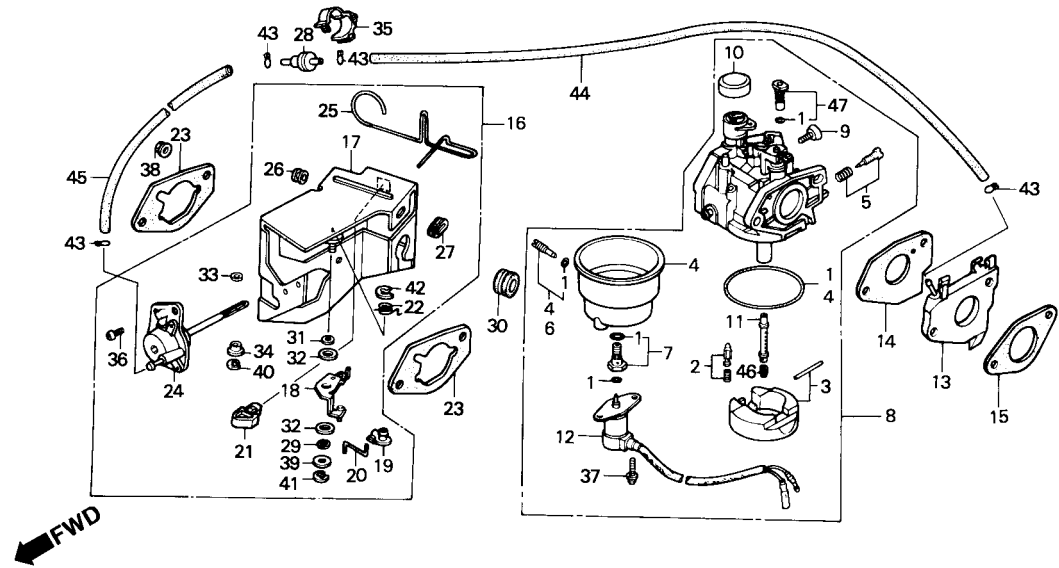

Item de serviço T.M.O.

Ref. Nº	Nº da peça	Descrição	Qt. GX240	Nº de série	Tipo
(16)	16260-ZE2-720	Suporte Comp., Afogador Manual.....	1	~ 1052019	BA, MT, MY
	16260-ZE2-721	Suporte Comp., Afogador Manual.....	1	1052020 ~ 1119488	BA, MSY, MT, MTS, MY
	16260-ZE2-722	Suporte Comp., Afogador Manual.....	1	1119489 ~	BA, MSY, MT, MTS, MY
			1	MY1
17	16261-ZE2-700	Suporte Comp., Solenóide	1	~ 1052019	BA, MSY, MT, MTS, MY
	16261-ZE2-701	Suporte Comp., Solenóide	1	1052020 ~	BA, MSY, MT, MTS, MY
	16261-ZE2-702	Suporte Comp., Solenóide	1	1119489 ~	BA, MSY, MT, MTS, MY
			1	~ 1052019	MY1
18	16262-ZE2-710	Alavanca, Afogador.....	1	BA, MSY, MT, MTS, MY
	16262-ZE2-711	Alavanca, Afogador.....	1	1052020 ~	BA, MSY, MT, MTS, MY
			1	MY1
19	16263-ZA0-000	Junção do Braço	1	BA, MSY, MT, MTS, MY, MY1
20	16264-ZE2-700	Alavanca, Afogador.....	1	~ 1052019	BA, MSY, MT, MTS, MY
	16264-ZE2-701	Alavanca, Afogador.....	1	1052020 ~	BA, MSY, MT, MTS, MY
			1	MY1
21	16265-ZE2-721	Limitador, Alavanca, Afogador.....	1	1119489 ~	BA, MSY, MT, MTS, MY
			1	MY1
22	16268-ZE2-720	Mola, Afogador, Manual.....	1	~ 1052019	BA, MSY, MT, MTS, MY
	16268-ZE2-721	Mola, Afogador, Manual.....	1	1052020 ~	BA, MSY, MT, MTS, MY
			1	MY1

M-13 Carburador (EM • EB)

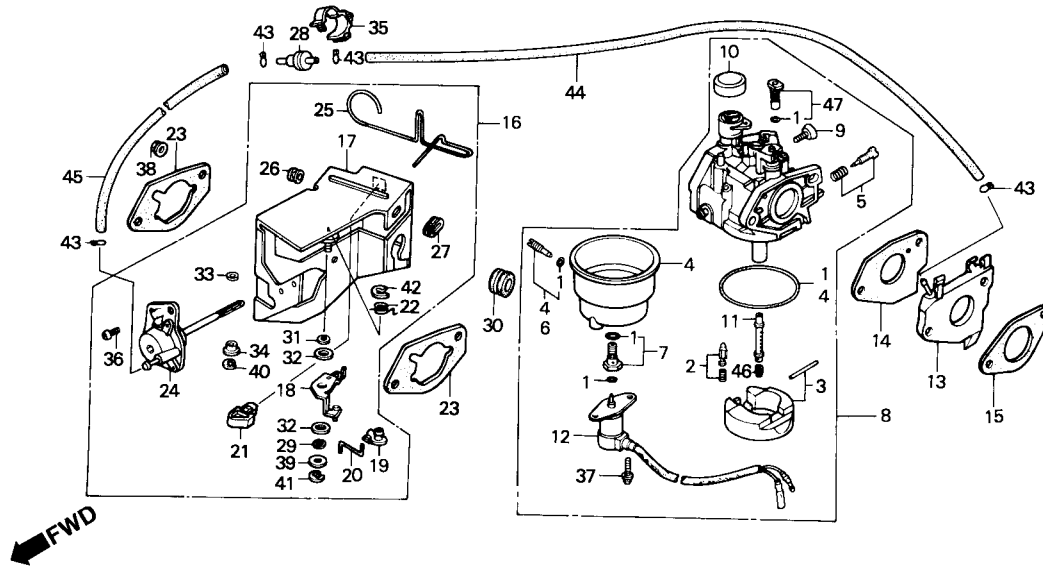

Item de serviço

T.M.O.

Ref. Nº	Nº da peça	Descrição	Qtd. GX240	Nº de série	Tipo
23	16269-ZA0-700	Guarnição, Filtro de Ar	2	BA, MSY, MT, MTS, MY
*	16269-ZA0-800	Guarnição, Filtro de Ar	2	MY1
24	16400-ZE2-701	Diafragma Comp	1	~ 1052019	MSY, MTS
	16400-ZE2-721	Diafragma Comp	1	~ 1052019	BA, MT, MY
	16400-ZE2-702	Diafragma Comp	1	1052020 ~ 1119488	BA, MSY, MT, MTS, MY
	16400-ZE2-703	Diafragma Comp	1	1119489 ~	BA, MSY, MT, MTS, MY
			1	MY1
25	16611-ZE2-710	Alavanca Comp., Afogador	1	~ 1052019	BA, MSY, MT, MTS, MY
	16611-ZE2-711	Alavanca Comp., Afogador	1	1052020 ~	BA, MSY, MT, MTS, MY
			1	MY1
26	16613-893-000	Bucha, Alavanca, Afogador	1	BA, MSY, MT, MTS, MY, MY1
27	16615-893-000	Guia, Alavanca, Afogador	1	BA, MSY, MT, MTS, MY, MY1
28	36135-ZV1-003	Válvula de Verificação	1	BA, MT, MY, MY1
29	53149-964-003	Bucha	1	BA, MSY, MT, MTS, MY, MY1
30	88911-MJ3-000	Bucha	1	BA, MSY, MT, MTS, MY, MY1
31	90431-ZE2-700	Arruela, Alavanca, Afogador	1	BA, MSY, MT, MTS, MY, MY1
32	90432-ZE2-700	Anel de Vedação Alavanca	2	BA, MSY, MT, MTS, MY, MY1
33	90433-ZE2-700	Arruela de Pressão, 2,7 x 8	1	BA, MSY, MT, MTS, MY, MY1
34	90434-ZE2-700	Bucha da Alavanca	1	BA, MSY, MT, MTS, MY, MY1
35	90650-SD9-003	Presilha da Fiação	1	BA, MT, MY, MY1

M-13 Carburador (EM • EB)

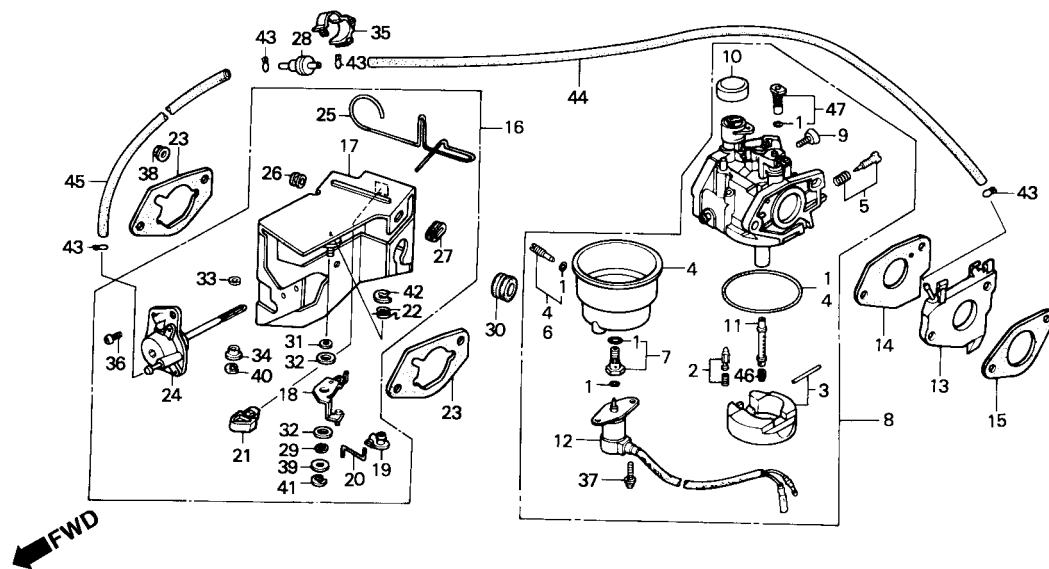

Item de serviço

T.M.O.

Ref. N°	N° da peça	Descrição	Qtd. GX240	N° de série	Tipo
36	93500-05012-0A	Parafuso Phillips, 5 x 12	2	BA, MSY, MT, MTS, MY, MY1
37	93892-05012-08	Parafuso Arruela, 5 x 12	2	BA, MSY, MT, MTS, MY, MY1
38	94050-06000	Porca Flange, 6 mm	2	BA, MSY, MT, MTS, MY, MY1
39	94103-05000	Arruela Lisa, 5 mm	1	BA, MSY, MT, MTS, MY, MY1
40	94540-02010	Anel de Vedação, 2 mm	1	BA, MSY, MT, MTS, MY, MY1
41	94540-04010	Anel de Vedação, 4 mm	1	BA, MSY, MT, MTS, MY, MY1
42	94540-07010	Anel de Vedação, 7 mm	1	BA, MSY, MT, MTS, MY, MY1
43	95002-02070	Presilha do Tubo (B7)	4	BA, MT, MY, MY1
44	95005-35065-10	Tubo, 3,5 x 65	1	BA, MT, MY, MY1
45	95005-35110-10	Tubo, 3,5 x 110	1	~ 1052019	BA, MT, MY
	95005-35130-10	Tubo, 3,5 x 130	1	1052020 ~	BA, MT, MY
			1	MY1
46	99101-124-0800	Gicleur Principal, # 80	(1)	BA, MSY, MT, MTS, MY, MY1
	99101-124-0820	Gicleur Principal, # 82	(1)	BA, MSY, MT, MTS, MY, MY1
	99101-124-0850	Gicleur Principal, # 85	1	BA, MSY, MT, MTS, MY, MY1
47	99204-ZE0-0350	Gicleur , # 35	1	BA, MSY, MT, MTS, MY, MY1

M-13.1 Carburador (EG)

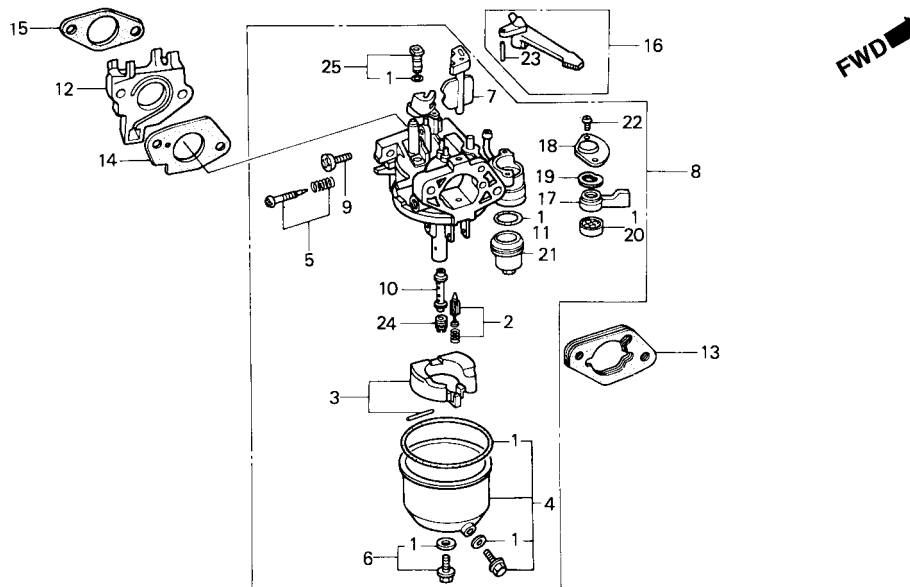

Item de serviço	T.M.O.
Jogo de Bóia.....	0,3
• Pulverizador Principal	
Carburador Comp.....	0,2
• Coletor, Carburador	
• Alavanca Comp., Afogador	

Ref. Nº	Nº da peça	Descrição	Qtd. GX240	Nº de série	Tipo
1	16010-ZE2-811	Jogo de Juntas.....	1	~ BE15B □	C, CA, CT
*	16010-ZE2-812	Jogo de Juntas.....	1	BE15B □ ~	C, CA, CT
			1	C1
2	16011-ZA0-931	Cuba da Bóia.....	1	C, CA, CT, C1
3	16013-ZA0-931	Jogo de Bóia.....	1	C, CA, CT, C1
4	16015-ZE2-005	Cuba do Carburador.....	1	C, CA, CT, C1
5	16016-ZA0-931	Jogo de Parafuso de Mistura.....	1	C, CA, CT, C1
6	16028-ZE0-005	Jogo de Parafuso.....	1	C, CA, CT, C1
7	16044-ZE2-005	Afogador Comp.....	1	C, CA, CT, C1
8	16100-ZE2-811	Carburador Comp. (BE15B B).....	1	~ 1062262	C, CA, CT
*	16100-ZE2-813	Carburador Comp. (BE15B D).....	1	1062263 ~	C, CA, CT
*	16100-ZE2-814	Carburador Comp. (BE15B E).....	1	C, CA, CT, C1
9	16124-ZE0-005	Parafuso Limitador, Acelerador.....	1	C, CA, CT, C1
10	16166-ZE2-015	Pulverizador Principal.....	1	C, CA, CT, C1
11	16173-001-004	Guarnição, Copo, Filtro de Combustível.....	1	C, CA, CT, C1
12	16211-ZE2-000	Coletor, Carburador.....	1	C, CA, CT, C1
13	16220-ZA0-700	Espaçador Comp., Carburador.....	1	~ 1095731	C, CA, CT
	16220-ZA0-701	Espaçador Comp., Carburador.....	1	1095732 ~ 1160853	C, CA, CT
	16220-ZA0-702	Espaçador Comp., Carburador.....	1	1160854 ~	C, CA, CT
			1	C1

M-13.1 Carburador (EG)

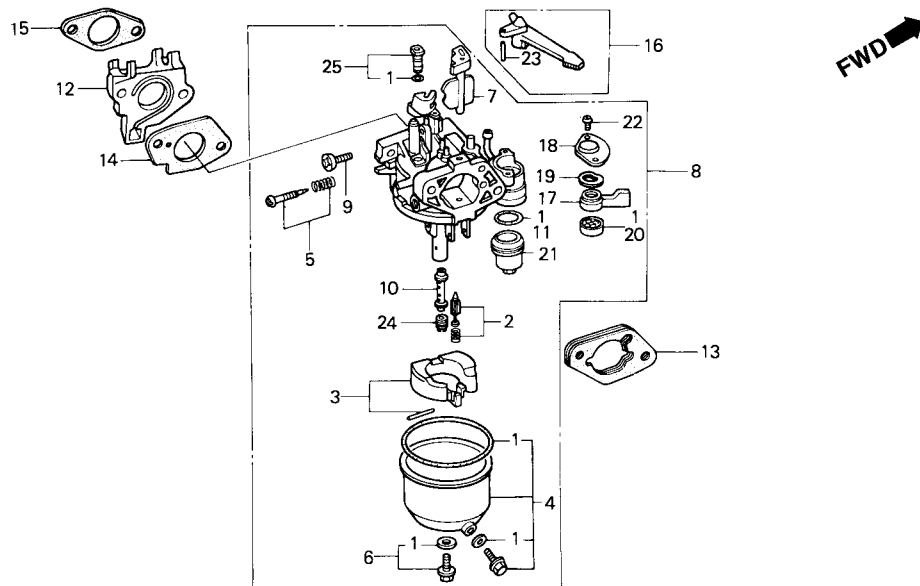

Item de serviço

T.M.O.

Ref. N°	N° da peça	Descrição	Qt. GX240	N° de série	Tipo
14	16221-ZA0-700	Guarnição, Carburador	1	C, CA, CT
*	16221-ZA0-800	Guarnição, Carburador	1	C1
15	16223-ZA0-700	Guarnição, Coletor	1	C, CA, CT
*	16223-ZA0-800	Guarnição, Coletor	1	C1
16	16610-ZE1-000	Alavanca Comp., Afogador (STD.).....	1	C, CA, CT, C1
17	16953-ZE1-811	Alavanca, Afogador.....	1	C, CA, CT, C1
18	16954-ZE1-811	Placa da Alavanca.....	1	C, CA, CT, C1
19	16956-ZE1-811	Mola da Alavanca.....	1	C, CA, CT, C1
20	16957-ZE1-811	Guarnição, Filtro de Combustível.....	1	~ BE15B □	C, CA, CT
*	16957-ZE1-812	Guarnição, Filtro de Combustível.....	1	BE15B □ ~	C, CA, CT
			1	C1
21	16967-ZE0-811	Copo, Filtro de Combustível.....	1	C, CA, CT, C1
22	93500-03008-1H	Parafuso Phillips, 3 x 8	2	~ BE15B □	C, CA, CT
*	93500-03008-1G	Parafuso Phillips, 3 x 8	2	BE15B □ ~	C, CA, CT
			2	C1
23	94305-20122	Pino de Pressão, 2 x 12.....	1	C, CA, CT, C1
24	99101-124-0820	Gicleur Principal, # 82	(1)	C, CA, CT, C1
	99101-124-0850	Gicleur Principal, # 85	(1)	C, CA, CT, C1
	99101-124-0880	Gicleur Principal, # 88	1	C, CA, CT, C1
25	99204-ZE2-0380	Gicleur, # 38	1	C, CA, CT, C1

C-1 Filtro de Ar (EG)

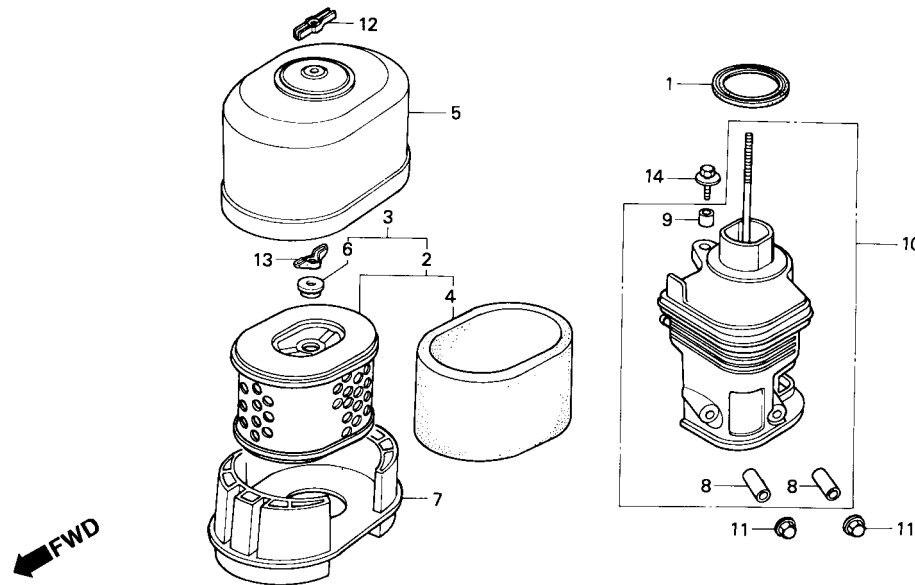

Item de serviço	T.M.O.
Elemento, Filtro de Ar.....	0,1
• Carcaça, Filtro de Ar	

Ref. Nº	Nº da peça	Descrição	Qt. GX240	Nº de série	Tipo
1	16271-ZE2-000	Guarnição da Carcaça	1		C, CA, CT, C1
2	17210-ZE2-821	Elemento, Filtro de Ar (Duplo)	1		C, CA, CT
3	17210-ZE2-822	Elemento, Filtro de Ar (Duplo)	1		C, CA, CT, C1
4	17218-ZE2-821	Filtro de Ar	1		C, CA, CT, C1
5	17230-ZE2-820	Tampa, Filtro de Ar (Duplo)	1		C, CA, CT, C1
6	17232-891-000	Bucha, Filtro de Ar.....	1		C, CA, CT, C1
7	17235-ZE2-820	Carcaça, Abafador	1		C, CA, CT, C1
8	17238-ZE2-300	Bucha, Filtro de Ar.....	2	~ 1095731	C, CA, CT
	17238-ZE2-310	Bucha, Filtro de Ar.....	2		C1
			2	..1095732	~
9	17239-ZE1-000	Bucha B, Filtro de Ar	1		C, CA, CT, C1
10	17410-ZE2-010	Carcaça, Filtro de Ar	1	~ 1095731	C, CA, CT
	17410-ZE2-020	Carcaça, Filtro de Ar	1	1095732	~ C, CA, CT
			1		C1
11	90201-415-000	Porca, 6 mm	2		C, CA, CT, C1
12	90203-PB2-000	Porca, Tampa, Filtro de Ar.....	1		C, CA, CT, C1
13	90325-044-000	Borboleta	1		C, CA, CT, C1
14	93494-06020-08	Parafuso Arruela, 6 x 20	1		C, CA, CT, C1

C-2 Escapamento (EG)

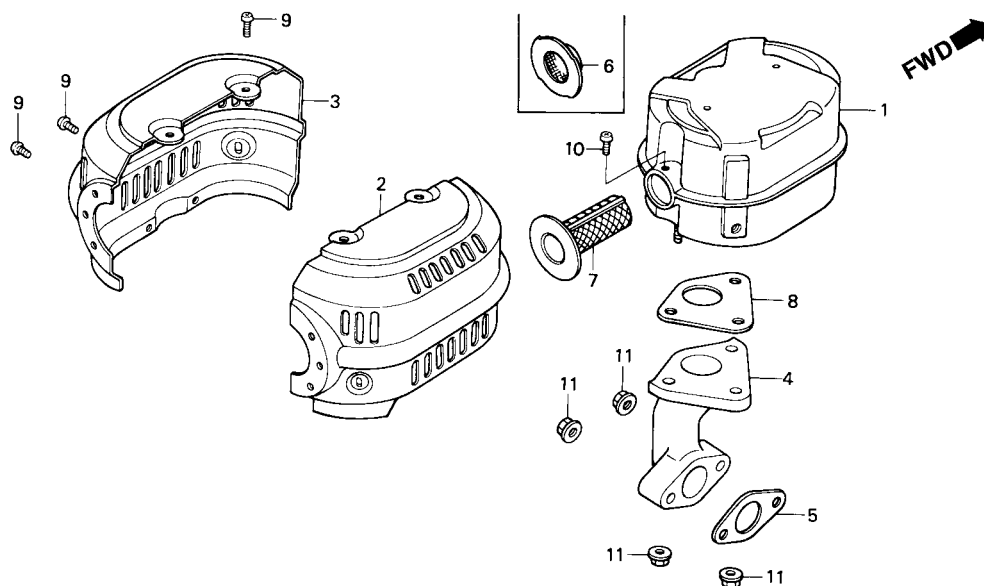

Item de serviço	T.M.O.
Escapamento Comp	0,2
• Protetor Direito, Escapamento	
• Tubo de Escape	
• Junta, Tubo de Escape	

Ref. Nº	Nº da peça	Descrição	Qt. GX240	Nº de série	Tipo
1	18310-ZE2-821	Escapamento Comp. (Silencioso)	1	~ 1118878	C, CA, CT
	19310-ZE2-822	Escapamento Comp.	1	1118879 ~	C, CA, CT
2	18320-ZE2-821	Protetor Direito, Escapamento (Silencioso)	1	C1
3	18325-ZE2-821	Protetor Esquerdo, Escapamento (Silencioso)	1	C, CA, CT, C1
4	18330-ZE2-000	Tubo de Escape	1	C, CA, CT, C1
5	18333-ZE3-000	Junta, Tubo de Escape	1	C, CA, CT
*	18333-ZE3-800	Junta, Tubo de Escape	1	C1
*	18336-ZE2-000	Flange Comp., Escape	1	C1
7	18355-ZE2-000	Detentor de Faiscas	1	CA
8	18381-ZE2-000	Junta, Escapamento	1	C, CA, CT
*	18381-ZE2-800	Junta, Escapamento	1	C1
9	90050-ZE1-000	Parafuso de Fixação, 5 x 8	6	C, CA, CT, C1
10	90055-ZE1-000	Parafuso de Fixação, 4 x 6	1	CA, C1
11	94050-08000	Porca Flange, 8 mm	5	C, CA, CT, C1

C-3 Tanque de Combustível (EG)

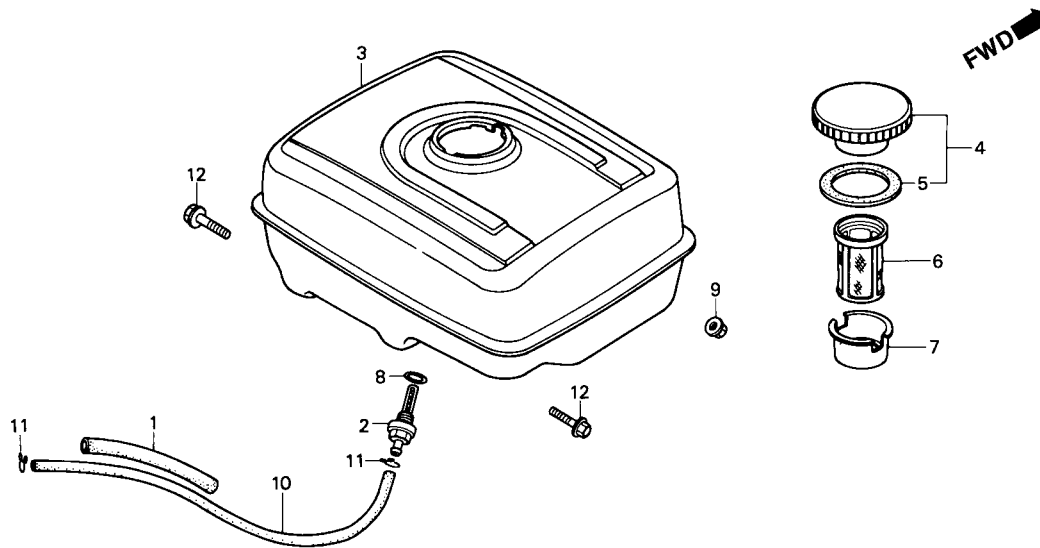

Item de serviço	T.M.O.
Junção, Tanque de Combustível.....	0,2
• Tanque de Combustível Comp.	
• Tubo de Combustível, 4,5 x 222	
Filtro de Combustível	0,1

Ref. Nº	Nº da peça	Descrição	Qtd. GX240	Nº de série	Tipo
1	16854-ZE1-000	Bucha	1	C, CA, CT, C1
2	16955-ZE1-000	Junção, Tanque, Combustível.....	1	C, CA, CT, C1
* 3	17510-ZE2-000ZA	Tanque de Combustível, *NH-31*	1	~ 1487905	C, CA, CT, C1
* 3	17510-ZE2-010ZA	Tanque de Combustível, *NH-31*	1	1487906 ~	C, CA, CT, C1
4	17620-890-000	Tampa, Tanque de Combustível	1	C, CA, CT
* 4	17620-890-010	Tampa, Tanque de Combustível	1	C, CA, CT, C1
* 5	17631-329-003	Guarnição, Tampa, Tanque.....	1	C, CA, CT, C1
6	17672-880-000	Filtro de Combustível.....	1	C, CA, CT, C1
7	17673-893-000	Suporte, Filtro de Combustível	1	C, CA, CT, C1
8	91353-671-004	Anel de Vedação, 14 mm	1	C, CA, CT, C1
9	94050-08000	Porca Flange, 8 mm	2	C, CA, CT, C1
10	95001-45222-40	Tubo de Combustível, 4,5 x 222.....	1	C, CA, CT, C1
11	95002-02080	Presilha do Tubo (B8)	2	C, CA, CT, C1
12	95900-08025-00	Parafuso Flange, 8 x 25.....	2	C, CA, CT, C1

C-4 Jogo de Juntas

	Item de serviço	T.M.O.

Ref. N°	N° da peça	Descrição	Qtd. GX240	N° de série	Tipo
	061A1-ZE2-700	Jogo de Juntas (Peças Componentes)	1	BA, C, CA, CT, MSY, MT, MTS, MY
1	11381-ZE2-000	Guarnição da Tampa	1	BA, C, CA, CT, MSY, MT, MTS, MY
2	12251-ZE2-000	Junta do Cabeçote	1	BA, C, CA, CT, MSY, MT, MTS, MY
3	12391-ZE2-000	Junta, Tampa, Cabeçote	1	~ 1086328	BA, C, CA, CT, MSY, MT, MTS, MY
* 4	12391-ZE2-010	Junta, Tampa, Cabeçote	1	1086329 ~	BA, C, CA, CT, MSY, MT, MTS, MY
4	16221-ZA0-700	Guarnição, Coletor	1	BA, C, CA, CT, MSY, MT, MTS, MY
5	16223-ZA0-700	Guarnição, Coletor	1	BA, C, CA, CT, MSY, MT, MTS, MY
6	18333-ZE3-000	Junta, Tubo de Escape	1	BA, C, CA, CT, MSY, MT, MTS, MY
7	91301-805-000	Anel de Vedação, 26 x 2,7	1	BA, C, CA, CT, MSY, MT, MTS, MY

C-5 Caixa de Controle (EM3000SX • B)

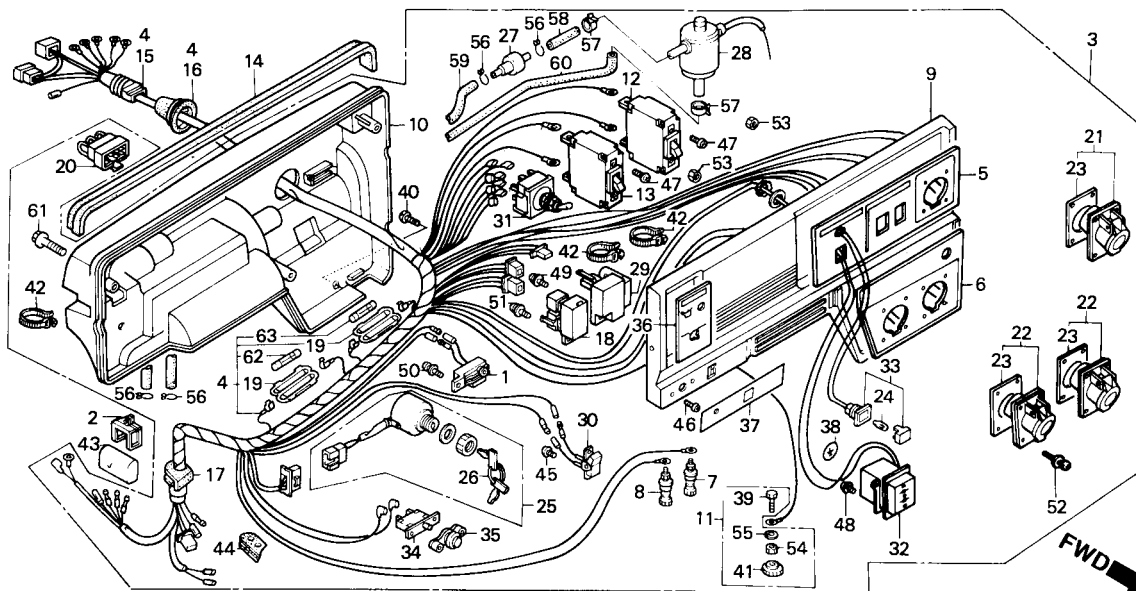

Item de serviço	T.M.O.
Unidade, Alerta do Óleo	0,6
• Interruptor do Circuito	
• Diodo Comp.	
• Tomada	
(Adicionar 0,1 por Unidade)	
• Interruptor Comp.	
• Unidade, Acelerador Automático	
• Interruptor Comp., Acelerador	
• Interruptor Comp.	
• Medidor de Frequência	
• Protetor, Circuito	
• Fusível B	
Caixa Comp., Controle.....	0,5
Fiação Principal	1,2
Tomada Comp.	0,1
Lâmpada.....	0,2
Válvula de Checagem.....	0,7
• Válvula Comp., Solenóide	

Ref. N°	N° da peça	Descrição	Qt.					N° de série	Tipo			
			EM 3000SX	EM 3500SX	EM 3000X	EM 3500X	EB 3000X			EB 3500X	EG 3000X	EG 3500X
1	15520-ZB2-003	Unidade de Alerta do Óleo	1	-	-	-	-	-	-	-	-	B
2	30561-ZB4-000	Presilha da Fiação.....	1	-	-	-	-	-	-	-	-	B
3	31400-ZB4-691H	Caixa de Controle Comp.....	1	-	-	-	-	-	-	-	-	B
	31400-ZB4-692ZA	Caixa de Controle Comp., *R-8*	1	-	-	-	-	-	-	1008878	~	B
4	31404-ZB4-691	Fiação Principal.....	1	-	-	-	-	-	-	-	-	B
	31404-ZB4-692	Fiação Principal.....	1	-	-	-	-	-	-	1008878	~	B
5	31406-ZB4-690	Emblema, Interruptor, Painel.....	1	-	-	-	-	-	-	-	-	B
6	31408-ZB4-690	Emblema A.C.	1	-	-	-	-	-	-	-	-	B
7	31408-880-000	Terminal, D.C. (+).....	1	-	-	-	-	-	-	-	-	B
8	31409-880-000	Terminal, D.C. (-).....	1	-	-	-	-	-	-	-	-	B
* 9	31420-ZB4-691ZA	Painel, Controle, *R-8*	1	-	-	-	-	-	-	-	-	B
* 10	31425-ZB4-010ZA	Carcça, Painel de Controle, *R-8*	1	-	-	-	-	-	-	-	-	B
11	31428-ZB4-003	Terminal, Terra	1	-	-	-	-	-	-	-	-	B
12	31430-ZB4-620	Interruptor, Circuito (12,5 A).....	1	-	-	-	-	-	-	-	-	B
13	31431-ZB4-690	Interruptor, Circuito (12 A).....	1	-	-	-	-	-	-	-	-	B
14	31462-ZB4-000	Bucha do Controle	1	-	-	-	-	-	-	-	-	B
15	31481-ZB4-003	Bucha da Fiação	1	-	-	-	-	-	-	-	-	B
16	31482-ZB4-003	Bucha, Fiação Principal	1	-	-	-	-	-	-	-	-	B
17	31483-ZB4-003	Bucha da Fiação, Interruptor	1	-	-	-	-	-	-	-	-	B
18	31710-ZB4-003	Diodo Comp.	1	-	-	-	-	-	-	-	-	B

C-5 Caixa de Controle (EM3000SX • B)

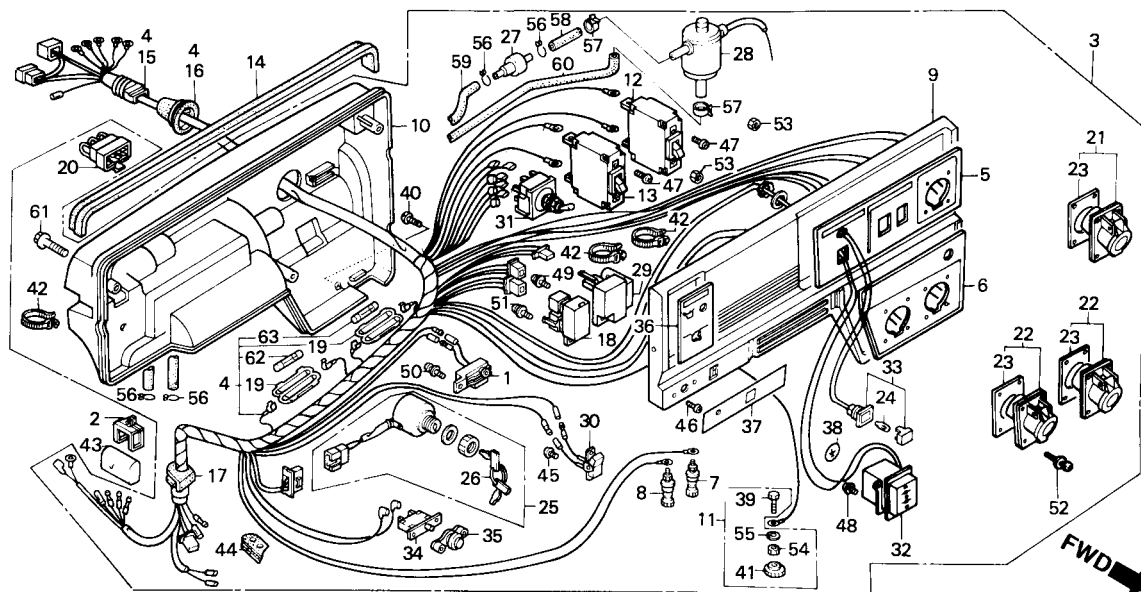

Item de serviço

T.M.O.

Ref. Nº	Nº da peça	Descrição	Qt.										Nº de série	Tipo
			EM 3000SX	EM 3500SX	EM 3000X	EM 3500X	EB 3000X	EB 3500X	EG 3000X	EG 3500X				
19	32114-230-003	Carcaça, Interruptor, Fusível (Sumitomo).....	2	-	-	-	-	-	-	-	-	-	-	B
20	32130-ZB4-000	Acoplador Comp. (EMS)	1	-	-	-	-	-	-	-	-	-	-	B
21	32331-898-690	Tomada (16 A/220 V)	1	-	-	-	-	-	-	-	-	-	-	B
22	32332-898-690	Tomada (16 A/110 V)	2	-	-	-	-	-	-	-	-	-	-	B
23	32335-898-690	Guarnição da Tomada	3	-	-	-	-	-	-	-	-	-	-	B
24	34908-GE0-701	Lâmpada (12 V/2 W)	1	-	-	-	-	-	-	-	-	-	-	B
25	35100-ZB4-003	Interruptor Comp	1	-	-	-	-	-	-	-	-	-	-	B
26	35111-880-003	Chave Comp	1	-	-	-	-	-	-	-	-	-	-	B
27	36135-ZV1-003	Válvula de Checagem	1	-	-	-	-	-	-	-	-	-	-	B
28	36170-ZB4-003	Válvula Comp., Solenóide	1	-	-	-	-	-	-	-	-	-	-	B
29	36210-ZB4-003	Unidade de Auto Aceleração	1	-	-	-	-	-	-	-	-	-	-	B
	36210-ZB4-004	Unidade de Auto Aceleração	1	-	-	-	-	-	-	-	-	-	-	B
30	36214-ZB4-003	Interruptor Comp., Aceleração	1	-	-	-	-	-	-	-	-	-	-	B
31	36221-899-630	Interruptor de Voltagem	1	-	-	-	-	-	-	-	-	-	-	B
32	37500-ZA7-003	Medidor de Frequência	1	-	-	-	-	-	-	-	-	-	-	B
33	37560-ZA0-801	Soquete Comp., Lâmpada (Verde)	1	-	-	-	-	-	-	-	-	-	-	B
34	38240-898-000	Protetor, Circuito (D.C.)	1	-	-	-	-	-	-	-	-	-	-	B
35	38250-ZA8-701	Lente Comp., Protetor	1	-	-	-	-	-	-	-	-	-	-	B
36	87501-ZB4-630	Emblema Interruptor do Motor (EMS-A)	1	-	-	-	-	-	-	-	-	-	-	B
37	87524-ZB4-630	Emblema, D.C. (EMS-A)	1	-	-	-	-	-	-	-	-	-	-	B

C-5 Caixa de Controle (EM3000SX • B)

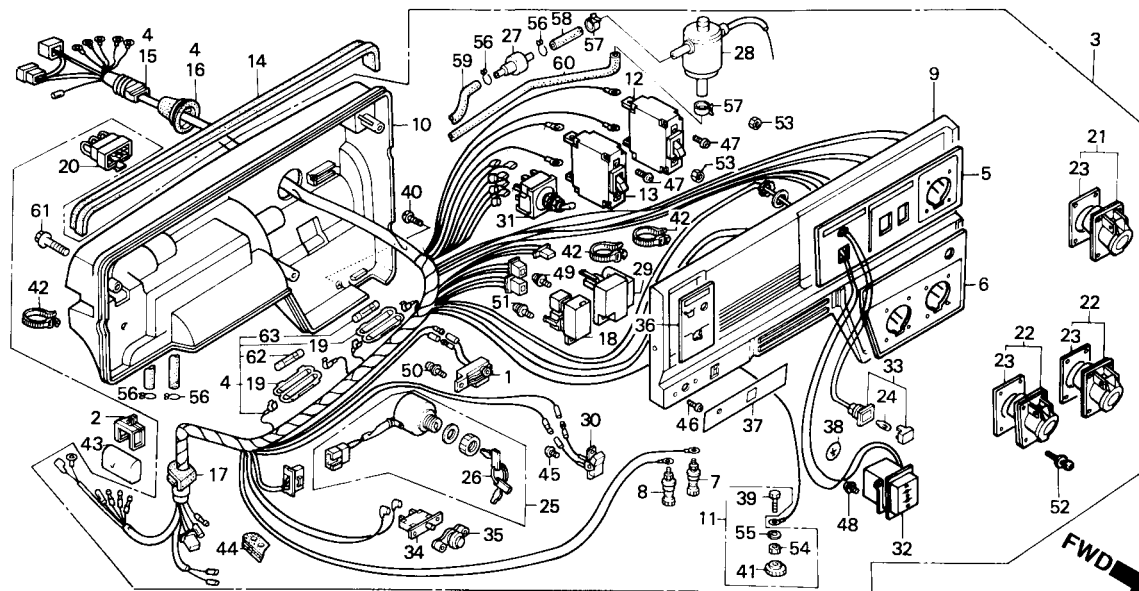

Item de serviço

T.M.O.

Ref. N°	N° da peça	Descrição	Qt.						N° de série	Tipo				
			EM 3000SX	EM 3500SX	EM 3000X	EM 3500X	EB 3000X	EB 3500X			EG 3000X	EG 3500X		
38	87534-892-640	Emblema Terra	1	-	-	-	-	-	-	-	-	-	-	B
39	90011-ZB4-000	Parafuso Sextavado, 6 x 22	1	-	-	-	-	-	-	-	-	-	-	B
40	90101-692-000	Parafuso, Fixação, Carcaça	1	-	-	-	-	-	-	-	-	-	-	B
41	90381-812-710	Porca Especial, 6 mm	1	-	-	-	-	-	-	-	-	-	-	B
42	90672-ZB4-003	Presilha do Cabo	3	-	-	-	-	-	-	-	-	-	-	B
43	91406-ZB4-000	Tubo	1	-	-	-	-	-	-	-	-	-	-	B
44	91601-ZB4-003	Bucha do Tubo	1	-	-	-	-	-	-	-	-	-	-	B
45	93500-03006-1H	Parafuso Phillips, 3 x 6	2	-	-	-	-	-	-	-	-	-	-	B
46	93500-03012-1H	Parafuso Phillips, 3 x 12	2	-	-	-	-	-	-	-	-	-	-	B
47	93500-04006-1H	Parafuso Phillips, 4 x 6	4	-	-	-	-	-	-	-	-	-	-	B
48	93892-03008-18	Parafuso Arruela, 3 x 8	2	-	-	-	-	-	-	-	-	-	-	B
49	93892-05012-18	Parafuso Arruela, 5 x 12	1	-	-	-	-	-	-	-	-	-	-	B
50	93893-04010-18	Parafuso Arruela, 4 x 10	1	-	-	-	-	-	-	-	-	-	-	B
51	93893-04012-18	Parafuso Arruela, 4 x 12	1	-	-	-	-	-	-	-	-	-	-	B
52	93893-05016-18	Parafuso Arruela, 5 x 16	12	-	-	-	-	-	-	-	-	-	-	B
53	94001-05000-0S	Porca Sextavada, 5 mm	12	-	-	-	-	-	-	-	-	-	-	B
54	94001-06390-0S	Porca Sextavada, 6 mm	1	-	-	-	-	-	-	-	-	-	-	B
55	94111-06800	Arruela de Pressão, 6 mm	1	-	-	-	-	-	-	-	-	-	-	B
56	95002-02070	Presilha do Tubo (B7)	4	-	-	-	-	-	-	-	-	-	-	B
57	95002-40800-08	Presilha do Tubo (D8)	2	-	-	-	-	-	-	-	-	-	-	B

C-5 Caixa de Controle (EM3000SX • B)

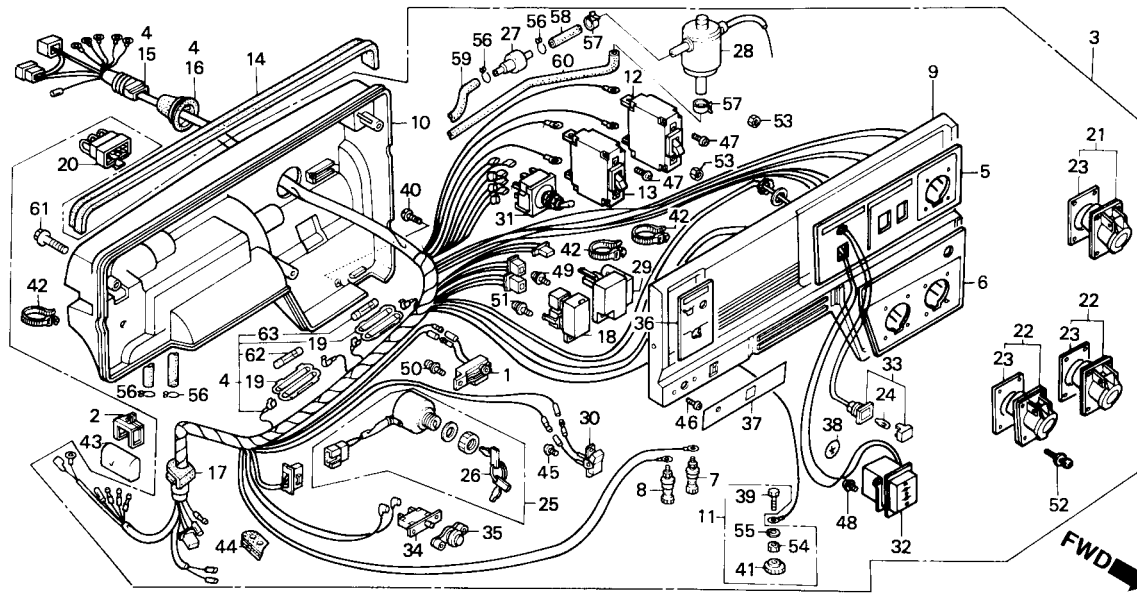

Item de serviço

T.M.O.

Ref. Nº	Nº da peça	Descrição	Qt.										Nº de série	Tipo
			EM 3000SX	EM 3500SX	EM 3000X	EM 3500X	EB 3000X	EB 3500X	EG 3000X	EG 3500X				
58	95005-35030-10	Tubo, 3,5 x 30.....	1	-	-	-	-	-	-	-	-	B	
59	95005-35495-11	Tubo, 3,5 x 495.....	1	-	-	-	-	-	-	-	-	B	
60	95005-35695-10	Tubo, 3,5 x 695.....	1	-	-	-	-	-	-	-	-	B	
61	95701-06040-18	Parafuso Flange, 6 x 40.....	3	-	-	-	-	-	-	-	-	B	
62	98200-20500	Fusível B (5 A).....	1	-	-	-	-	-	-	-	-	B	
63	98200-21000	Fusível B (10 A).....	1	-	-	-	-	-	-	-	-	B	

C-5.1 Caixa de Controle (EM3000SX • E)

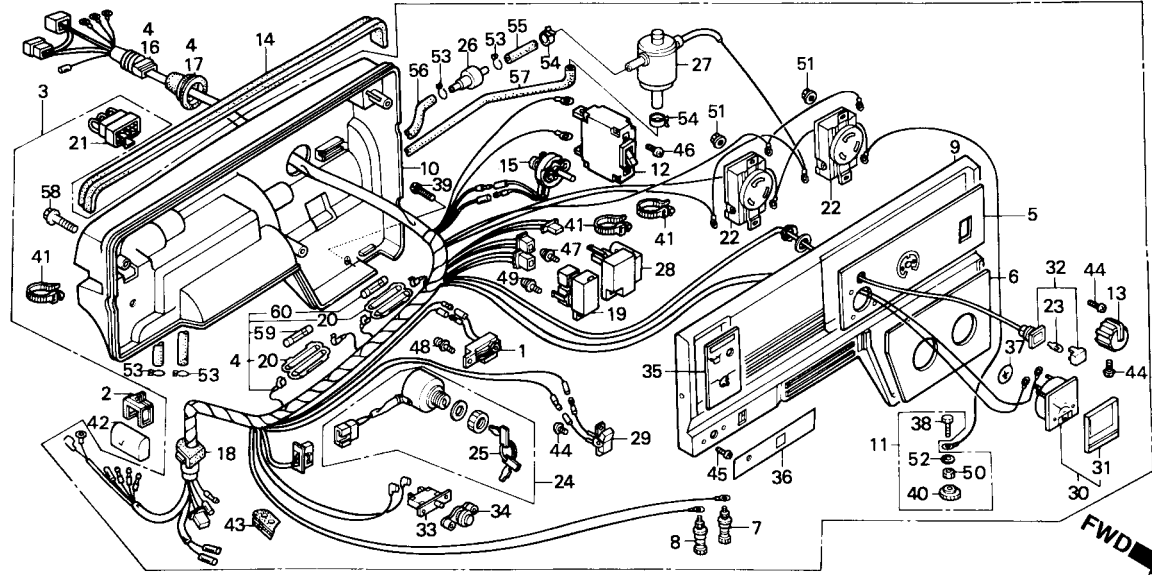

Item de serviço	T.M.O.
Unidade, Alerta do Óleo	0,6
• Protetor do Circuito	
• Resistor Comp.	
• Diodo Comp.	
(Adicionar 0,1 por Unidade)	
• Interruptor Comp.	
• Unidade de Aceleração Comp.	
• Voltímetro Comp.	
• Protetor, Circuito	
• Fusível B	
Caixa de Controle Comp	0,5
Fiação Principal	1,2
Tomada Comp	0,1
Lâmpada	0,2
Válvula de Checagem	0,7
• Válvula Comp., Solenoide	

Ref. N°	N° da peça	Descrição	Qt.						N° de série	Tipo				
			EM 3000SX	EM 3500SX	EM 3000X	EM 3500X	EB 3000X	EB 3500X			EG 3000X	EG 3500X		
1	15520-ZB2-003	Unidade de Alerta do Óleo	1	-	-	-	-	-	-	-	-	-	-	E
2	30561-ZB4-000	Presilha da Fiação	1	-	-	-	-	-	-	-	-	-	-	E
* 3	31400-ZB4-651ZA	Caixa de Controle Comp., *R-8*	1	-	-	-	-	-	-	-	-	-	~ 1007803	E
* 3	31400-ZB4-652ZA	Caixa de Controle Comp., *R-8*	1	-	-	-	-	-	-	-	-	-	1007804 ~ 1009626	E
* 3	31400-ZB4-653ZA	Caixa de Controle Comp., *R-8*	1	-	-	-	-	-	-	-	-	-	1009627 ~	E
4	31404-ZB4-651	Fiação Principal	1	-	-	-	-	-	-	-	-	-	~ 1008735	E
4	31404-ZB4-652	Fiação Principal	1	-	-	-	-	-	-	-	-	-	1008736 ~	E
5	31406-ZB4-650	Emblema, Interruptor do Painel	1	-	-	-	-	-	-	-	-	-	-	E
6	31408-ZB4-650	Emblema AC	1	-	-	-	-	-	-	-	-	-	-	E
7	31408-880-000	Terminal, D.C. (+)	1	-	-	-	-	-	-	-	-	-	-	E
8	31409-880-000	Terminal, D.C. (-)	1	-	-	-	-	-	-	-	-	-	-	E
* 9	31420-ZB4-651ZA	Painel, Controle, *R-8*	1	-	-	-	-	-	-	-	-	-	-	E
* 10	31425-ZB4-010ZA	Carcasa Controle, *R-8*	1	-	-	-	-	-	-	-	-	-	-	E
11	31428-ZB4-003	Terminal Terra	1	-	-	-	-	-	-	-	-	-	-	E
12	31430-ZB4-850	Interruptor do Circuito (13 A)	1	-	-	-	-	-	-	-	-	-	-	E
13	31461-898-000	Botão de Ajuste	1	-	-	-	-	-	-	-	-	-	-	E
14	31462-ZB4-000	Bucha do Controle	1	-	-	-	-	-	-	-	-	-	-	E
15	31465-ZB4-003	Resistor Comp.	1	-	-	-	-	-	-	-	-	-	~ 1007803E	E
15	31465-ZB4-013	Resistor Comp.	1	-	-	-	-	-	-	-	-	-	1007804 ~	E
16	31481-ZB4-003	Coxim, A.C.	1	-	-	-	-	-	-	-	-	-	-	E

C-5.1 Caixa de Controle (EM3000SX • E)

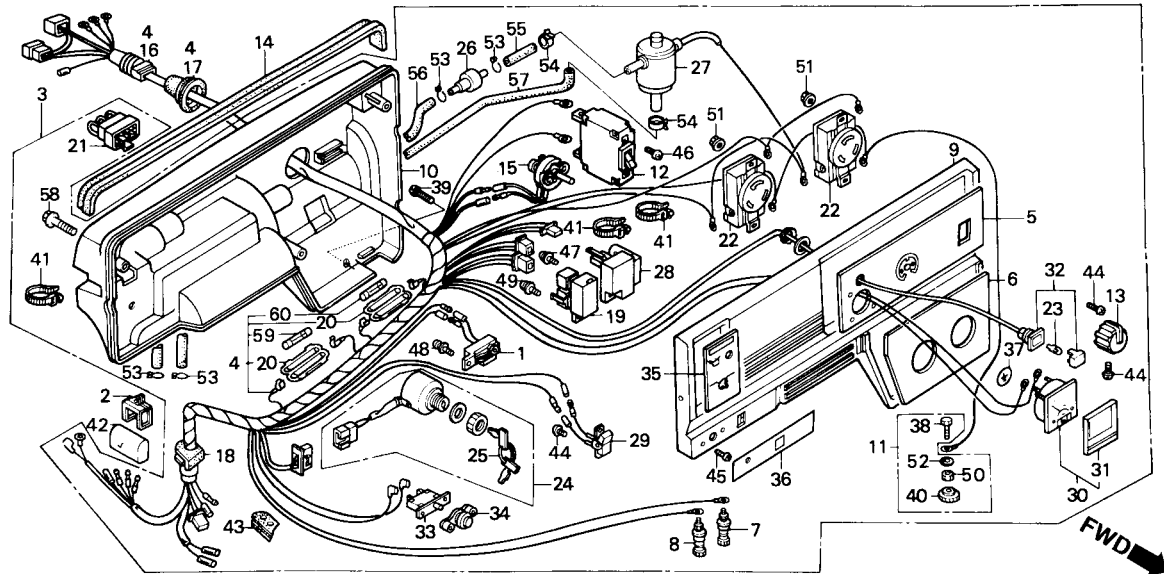

Item de serviço

T.M.O.

Ref. Nº	Nº da peça	Descrição	Qt.										Nº de série	Tipo
			EM 3000SX	EM 3500SX	EM 3000X	EM 3500X	EB 3000X	EB 3500X	EG 3000X	EG 3500X				
17	31482-ZB4-003	Coxim, Fliação Principal.....	1	-	-	-	-	-	-	-	-	-	-	E
18	31483-ZB4-003	Coxim do Interruptor	1	-	-	-	-	-	-	-	-	-	-	E
19	31710-ZB4-003	Diodo Comp	1	-	-	-	-	-	-	-	-	-	-	E
20	32114-230-003	Carcaça, Conector, Fusível (Sumitomo)	2	-	-	-	-	-	-	-	-	-	-	E
21	32130-ZB4-000	Acoplador Comp. (EMS)	1	-	-	-	-	-	-	-	-	-	-	E
22	32331-880-680	Tomada (20 A/250 V)	2	-	-	-	-	-	-	-	-	-	-	E
23	34908-GE0-701	Lâmpada (12 V/2 W)	1	-	-	-	-	-	-	-	-	-	-	E
24	35100-ZB4-003	Interruptor Comp	1	-	-	-	-	-	-	-	-	-	-	E
25	35111-880-003	Chave Comp	2	-	-	-	-	-	-	-	-	-	-	E
26	36135-ZV1-003	Válvula de Checagem	1	-	-	-	-	-	-	-	-	-	-	E
27	36170-ZB4-003	Válvula Comp., Solenóide	1	-	-	-	-	-	-	-	-	-	-	E
28	36210-ZB4-003	Unidade, Acelerador Automático	1	-	-	-	-	-	-	-	-	-	-	E
	36210-ZB4-004	Unidade, Acelerador Automático	1	-	-	-	-	-	-	-	-	-	-	E
29	36214-ZB4-003	Interruptor Comp., Acelerador Automático	1	-	-	-	-	-	-	-	-	-	-	E
30	37450-ZB4-651	Voltímetro Comp	1	-	-	-	-	-	-	-	-	-	-	E
31	37451-ZB4-003	Lente, Instrumentos	1	-	-	-	-	-	-	-	-	-	-	E
32	37560-ZA0-801	Soquete Comp., Lâmpada (Verde)	1	-	-	-	-	-	-	-	-	-	-	E
33	38240-898-000	Protetor, Circuito (D.C.)	1	-	-	-	-	-	-	-	-	-	-	E
34	38250-ZA8-701	Lente Comp., Protetor	1	-	-	-	-	-	-	-	-	-	-	E
35	87501-ZB4-630	Emblema, Interruptor, Motor (EMS-A)	1	-	-	-	-	-	-	-	-	-	-	E

C-5.1 Caixa de Controle (EM3000SX • E)

Item de serviço

T.M.O.

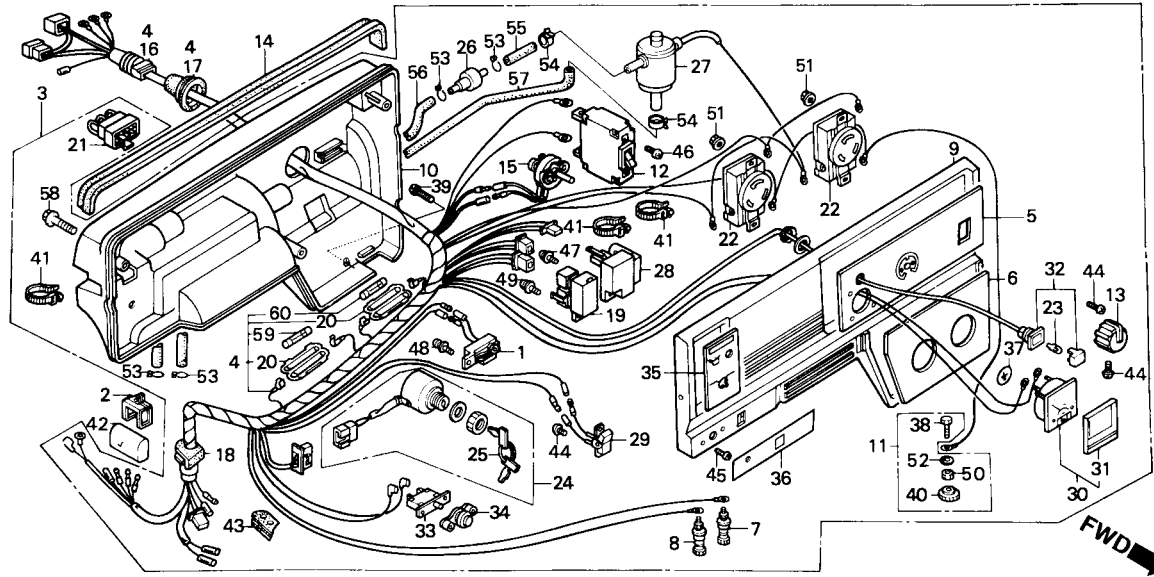

Ref. Nº	Nº da peça	Descrição	Qt.										Nº de série	Tipo
			EM 3000SX	EM 3500SX	EM 3000X	EM 3500X	EB 3000X	EB 3500X	EG 3000X	EG 3500X				
56	95005-35495-11	Tubo, 3,5 x 495.....	1	-	-	-	-	-	-	-	-	E	
57	95005-35695-10	Tubo, 3,5 x 695.....	1	-	-	-	-	-	-	-	-	E	
58	95701-06040-18	Parafuso Flange, 6 x 40.....	3	-	-	-	-	-	-	-	-	E	
59	98200-20500	Fusível B (5 A).....	1	-	-	-	-	-	-	-	-	E	
60	98200-21000	Fusível B (10 A).....	1	-	-	-	-	-	-	-	-	E	

C-5.2 Caixa de Controle (EM3000SX • G)

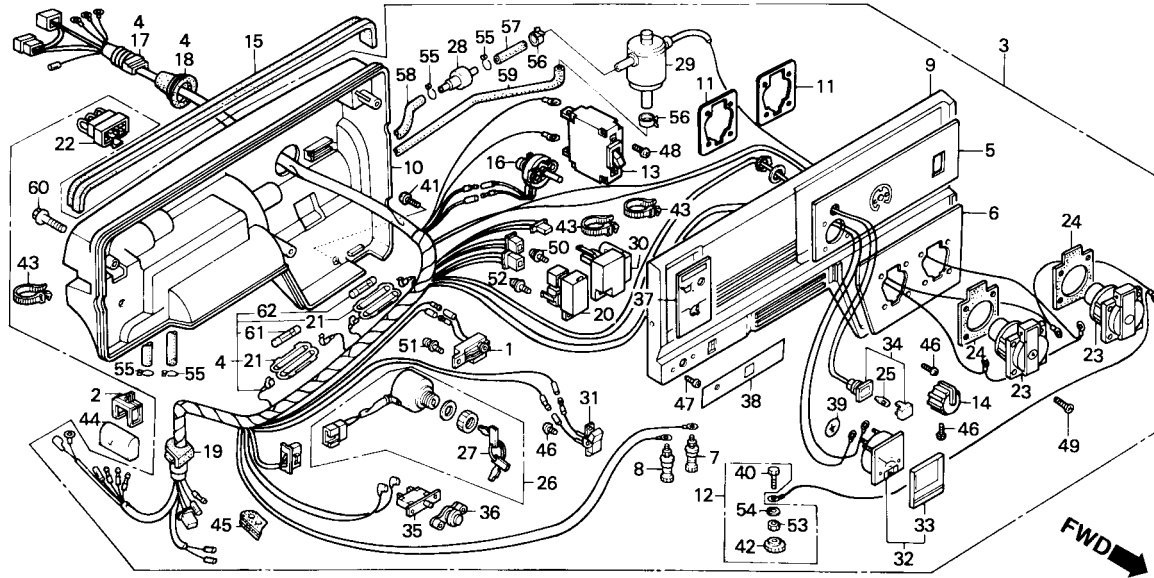

Item de serviço

T.M.O.

Ref. Nº	Nº da peça	Descrição	Qt.										Nº de série	Tipo
			EM 3000SX	EM 3500SX	EM 3000X	EM 3500X	EB 3000X	EB 3500X	EG 3000X	EG 3500X				
17	31481-ZB4-003	Coxim, A.C.	1	-	-	-	-	-	-	-	-	-	-	G
18	31482-ZB4-003	Coxim, Fiação Principal.....	1	-	-	-	-	-	-	-	-	-	-	G
19	31483-ZB4-003	Coxim, Interruptor.....	1	-	-	-	-	-	-	-	-	-	-	G
20	31710-ZB4-003	Diodo Comp.....	1	-	-	-	-	-	-	-	-	-	-	G
21	32114-230-003	Tampa, Conector, Fusível.....	2	-	-	-	-	-	-	-	-	-	-	G
22	32130-ZB4-000	Tomada Comp. (EMS).....	1	-	-	-	-	-	-	-	-	-	-	G
23	32331-875-610	Tomada (16 A/250 V).....	2	-	-	-	-	-	-	-	-	-	-	G
24	32335-875-610	Guarnição da Tomada.....	2	-	-	-	-	-	-	-	-	-	-	G
25	34908-GE0-701	Lâmpada (12 V/2 W).....	1	-	-	-	-	-	-	-	-	-	-	G
26	35100-ZB4-003	Interruptor Comp.....	1	-	-	-	-	-	-	-	-	-	-	G
27	35111-880-003	Chave Comp.....	2	-	-	-	-	-	-	-	-	-	-	G
28	36135-ZV1-003	Válvula de Checagem.....	1	-	-	-	-	-	-	-	-	-	-	G
29	36170-ZB4-003	Válvula Comp., Solenóide.....	1	-	-	-	-	-	-	-	-	-	-	G
30	36210-ZB4-003	Unidade Comp., Acelerador.....	1	-	-	-	-	-	-	-	-	-	-	G
	36210-ZB4-004	Unidade Comp., Acelerador.....	1	-	-	-	-	-	-	-	-	-	-	G
31	36214-ZB4-003	Interruptor Comp., Acelerador.....	1	-	-	-	-	-	-	-	-	-	-	G
32	37450-ZB4-651	Voltímetro Comp.....	1	-	-	-	-	-	-	-	-	-	-	G
33	37451-ZB4-003	Lente, Instrumentos.....	1	-	-	-	-	-	-	-	-	-	-	G
34	37560-ZA0-801	Soquete Comp., Lâmpada.....	1	-	-	-	-	-	-	-	-	-	-	G
35	38240-898-000	Protetor, Circuito (D.C.).....	1	-	-	-	-	-	-	-	-	-	-	G

C-5.2 Caixa de Controle (EM3000SX • G)

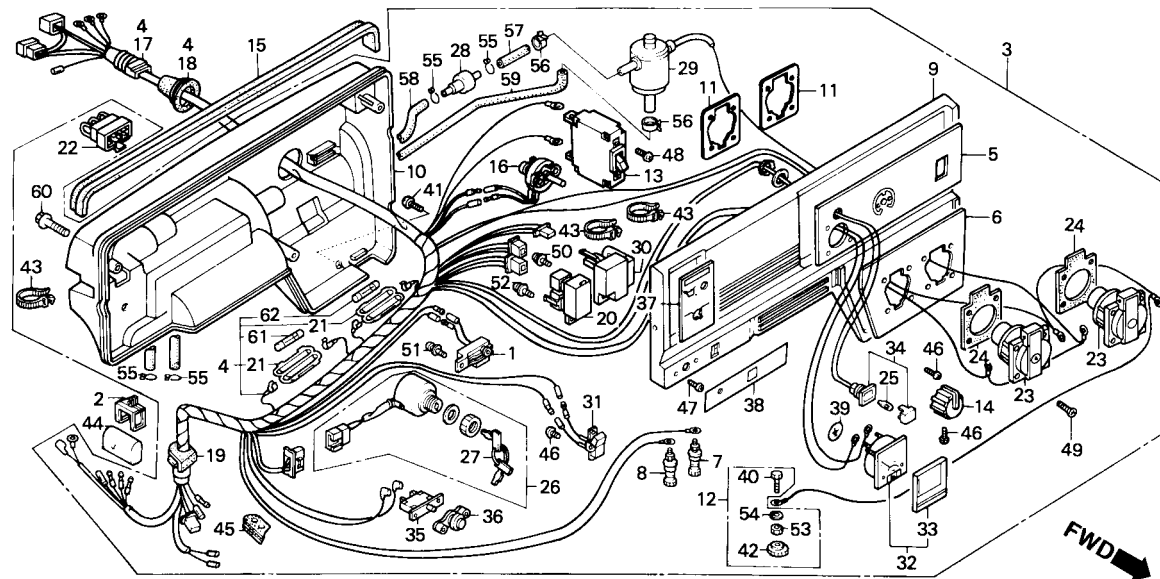

Item de serviço

T.M.O.

Ref. N°	N° da peça	Descrição	Qt.						N° de série	Tipo												
			EM 3000SX	EM 3500SX	EM 3000X	EM 3500X	EB 3000X	EB 3500X			EG 3000X	EG 3500X										
36	38250-ZA8-701	Lente Comp., Protetor	1	-	-	-	-	-	-	-	-	-	-	-	-	-	-	-	-	-	-	G
37	87501-ZB4-660	Etiqueta, Interruptor Motor	1	-	-	-	-	-	-	-	-	-	-	-	-	-	-	-	-	-	-	G
38	87524-ZB4-660	Etiqueta, D.C.	1	-	-	-	-	-	-	-	-	-	-	-	-	-	-	-	-	-	-	G
39	87534-892-640	Etiqueta, Terra	1	-	-	-	-	-	-	-	-	-	-	-	-	-	-	-	-	-	-	G
40	90011-ZB4-000	Parafuso Sextavado, 6 x 22.....	1	-	-	-	-	-	-	-	-	-	-	-	-	-	-	-	-	-	-	G
41	90101-692-000	Parafuso Fixação.....	1	-	-	-	-	-	-	-	-	-	-	-	-	-	-	-	-	-	-	G
42	90381-812-710	Porca Especial, 6 mm	1	-	-	-	-	-	-	-	-	-	-	-	-	-	-	-	-	-	-	G
43	90672-ZB4-003	Presilha dos Cabos	3	-	-	-	-	-	-	-	-	-	-	-	-	-	-	-	-	-	-	G
44	91406-ZB4-000	Tube, Fiação.....	1	-	-	-	-	-	-	-	-	-	-	-	-	-	-	-	-	-	-	G
45	91601-ZB4-003	Bucha do Tube	1	-	-	-	-	-	-	-	-	-	-	-	-	-	-	-	-	-	-	G
46	93500-03006-LH	Parafuso Phillips, 3 x 16	5	-	-	-	-	-	-	-	-	-	-	-	-	-	-	-	-	-	-	G
47	93500-03012-1H	Parafuso Phillips, 3 x 12	2	-	-	-	-	-	-	-	-	-	-	-	-	-	-	-	-	-	-	G
48	93500-04006-1H	Parafuso Phillips, 4 x 6	2	-	-	-	-	-	-	-	-	-	-	-	-	-	-	-	-	-	-	G
49	93600-04016-LG	Parafuso de Fixação, 4 x 16.....	8	-	-	-	-	-	-	-	-	-	-	-	-	-	-	-	-	-	-	G
50	93892-05012-18	Parafuso Arruela, 5 x 12	1	-	-	-	-	-	-	-	-	-	-	-	-	-	-	-	-	-	-	G
51	93893-04010-18	Parafuso Arruela, 4 x 10	1	-	-	-	-	-	-	-	-	-	-	-	-	-	-	-	-	-	-	G
52	93893-04012-18	Parafuso Arruela, 4 x 12	1	-	-	-	-	-	-	-	-	-	-	-	-	-	-	-	-	-	-	G
53	94001-06390-OS	Porca Sextavada, 6 mm	1	-	-	-	-	-	-	-	-	-	-	-	-	-	-	-	-	-	-	G
54	94111-06800	Arruela de Pressão, 6 mm	1	-	-	-	-	-	-	-	-	-	-	-	-	-	-	-	-	-	-	G
55	95002-02070	Presilha do Tube	4	-	-	-	-	-	-	-	-	-	-	-	-	-	-	-	-	-	-	G

C-5.2 Caixa de Controle (EM3000SX • G)

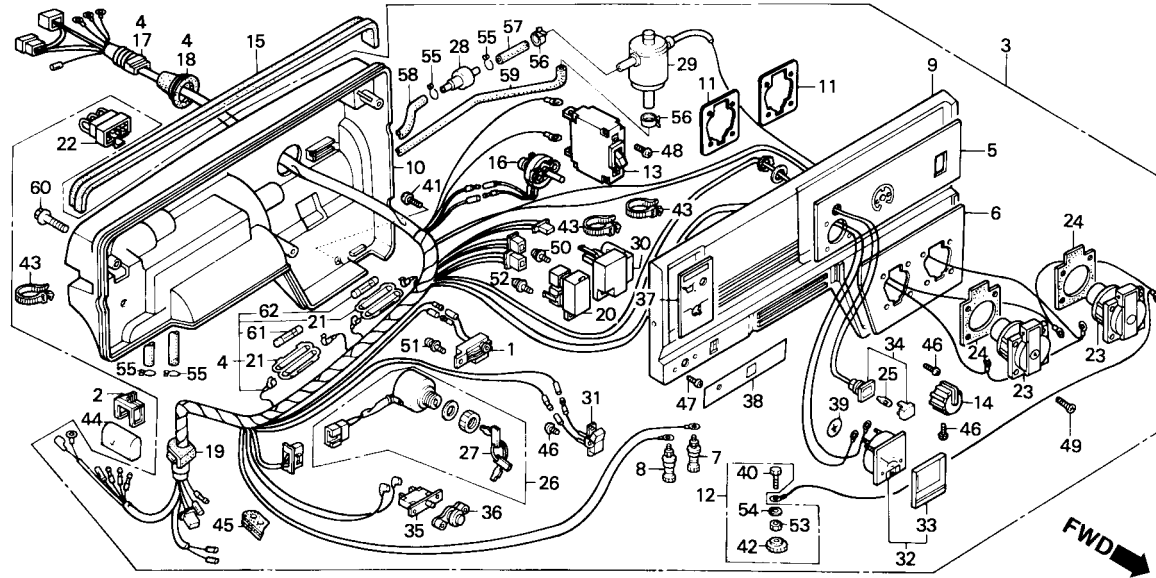

Item de serviço

T.M.O.

Ref. Nº	Nº da peça	Descrição	Qt.								Nº de série	Tipo
			EM 3000SX	EM 3500SX	EM 3000X	EM 3500X	EB 3000X	EB 3500X	EG 3000X	EG 3500X		
56	95002-40800-08	Presilha do Tubo (D8)	2	-	-	-	-	-	-	-	G
57	95005-35030-10	Tubo, 3,5 x 30.....	1	-	-	-	-	-	-	-	G
58	95005-35495-11	Tubo, 3,5 x 495.....	1	-	-	-	-	-	-	-	G
59	95005-35695-10	Tubo, 3,5 x 695.....	1	-	-	-	-	-	-	-	G
60	95701-06040-18	Parafuso Flange, 6 x 40.....	3	-	-	-	-	-	-	-	G
61	98200-20500	Fusível B (5 A)	1	-	-	-	-	-	-	-	G
62	98200-21000	Fusível B (10 A)	1	-	-	-	-	-	-	-	G

C-5.3 Caixa de Controle (EM3000SX • U)

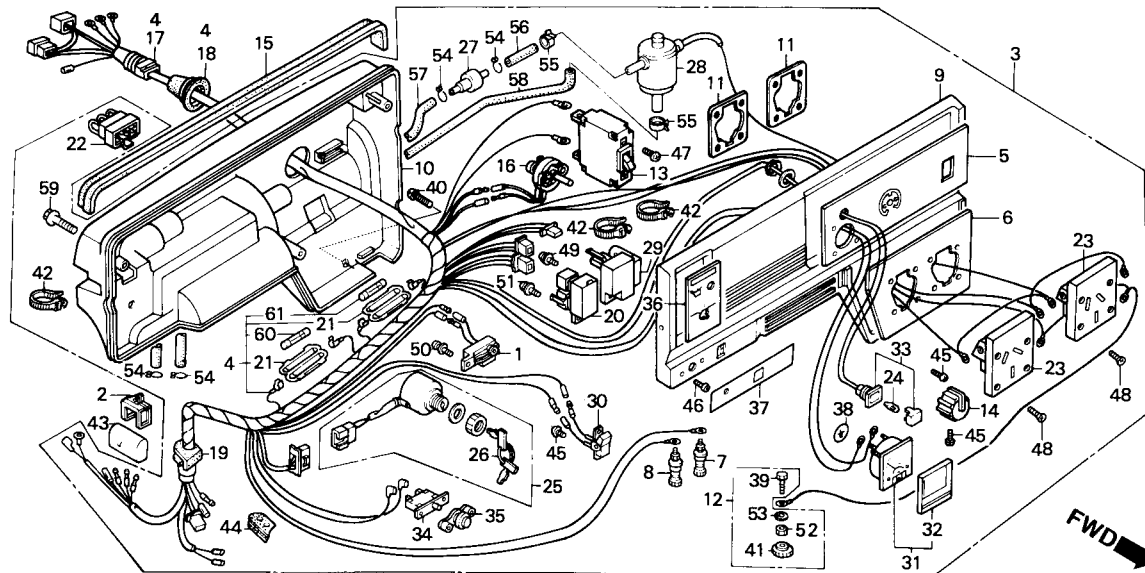

Item de serviço	T.M.O.
Unidade, Alerta do Óleo	0,6
• Protetor do Circuito	
• Resistor Comp.	
• Diodo Comp.	
• Soquete (Adicionar 0,1 por Unidade)	
• Interruptor Comp.	
• Unidade de Aceleração Comp.	
• Interruptor Comp., Acelerador Automático	
• Voltímetro Comp.	
• Protetor, Circuito	
• Fusível B	
Caixa de Controle Comp	0,5
Fiação Principal	1,2
Tomada Comp	0,1
Lâmpada	0,2
Válvula de Checagem	0,7
• Válvula Comp., Solenóide	

Ref. N°	N° da peça	Descrição	Qt.					N° de série	Tipo			
			EM 3000SX	EM 3500SX	EM 3000X	EM 3500X	EB 3000X			EB 3500X	EG 3000X	EG 3500X
1	15520-ZB2-003	Unidade, Alerta do Óleo	1	-	-	-	-	-	-	-	-	U
2	30561-ZB4-000	Presilha da Fiação	1	-	-	-	-	-	-	-	-	U
* 3	31400-ZB4-681ZA	Caixa de Controle Comp., *R-8*	1	-	-	-	-	-	-	-	-	~ 1007856U
* 3	31400-ZB4-682ZA	Caixa de Controle Comp., *R-8*	1	-	-	-	-	-	-	1007857	~ 1008845	U
* 3	31400-ZB4-683ZA	Caixa de Controle Comp., *R-8*	1	-	-	-	-	-	-	1008846	~	U
4	31404-ZB4-651	Fiação Principal	1	-	-	-	-	-	-	-	~ 1008735	U
4	31404-ZB4-652	Fiação Principal	1	-	-	-	-	-	-	1008736	~	U
5	31406-ZB4-650	Emblema, Interruptor, Painel	1	-	-	-	-	-	-	-	-	U
6	31408-ZB4-660	Emblema, A.C.	1	-	-	-	-	-	-	-	-	U
7	31408-880-000	Terminal, D.C. (+)	1	-	-	-	-	-	-	-	-	U
8	31409-880-000	Terminal, D.C. (-)	1	-	-	-	-	-	-	-	-	U
* 9	31420-ZB4-661ZA	Painel, Controle, *R-8*	1	-	-	-	-	-	-	-	-	U
* 10	31425-ZB4-010ZA	Carcaça de Controle, *R-8*	1	-	-	-	-	-	-	-	-	U
11	31426-ZA8-761	Placa da Tomada	2	-	-	-	-	-	-	-	-	U
12	31428-ZB4-003	Terminal Terra	1	-	-	-	-	-	-	-	-	U
13	31430-ZB4-680	Interruptor do Circuito (12 A)	1	-	-	-	-	-	-	-	-	U
14	31461-898-000	Botão de Ajuste	1	-	-	-	-	-	-	-	-	U
15	31462-ZB4-000	Bucha de Controle	1	-	-	-	-	-	-	-	-	U
16	31465-ZB4-003	Resistor Comp.	1	-	-	-	-	-	-	-	~ 1007803	U
16	31465-ZB4-013	Resistor Comp.	1	-	-	-	-	-	-	1007804	~	U

C-5.3 Caixa de Controle (EM3000SX • U)

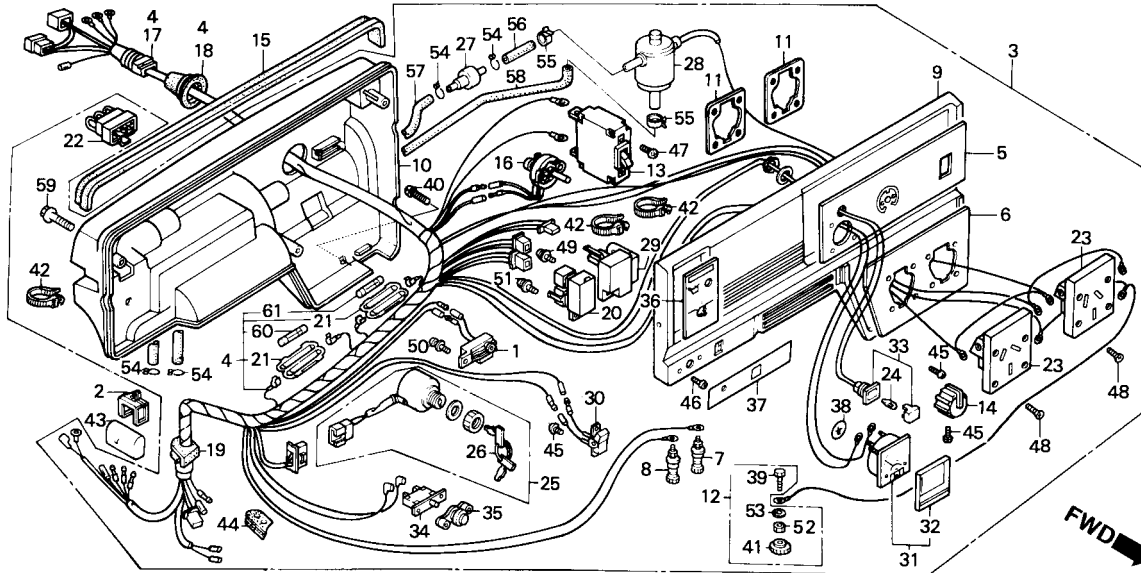

Item de serviço

T.M.O.

Ref. Nº	Nº da peça	Descrição	Qt.										Nº de série	Tipo
			EM 3000SX	EM 3500SX	EM 3000X	EM 3500X	EB 3000X	EB 3500X	EG 3000X	EG 3500X				
17	31481-ZB4-003	Bucha, A. C. Fiação	1	-	-	-	-	-	-	-	-	-	-	U
18	31482-ZB4-003	Bucha, Fiação Principal	1	-	-	-	-	-	-	-	-	-	-	U
19	31483-ZB4-003	Bucha, Interruptor, Fiação	1	-	-	-	-	-	-	-	-	-	-	U
20	31710-ZB4-003	Diodo Completo	1	-	-	-	-	-	-	-	-	-	-	U
21	32114-230-003	Tampa, Conector do Fusível (Sumitomo)	2	-	-	-	-	-	-	-	-	-	-	U
22	32130-ZB4-000	Acoplador Comp. (EMS)	1	-	-	-	-	-	-	-	-	-	-	U
23	32332-892-660	Soquete (10 A/250 V)	2	-	-	-	-	-	-	-	-	-	-	U
24	34908-GE0-701	Lâmpada (12 V/2 W)	1	-	-	-	-	-	-	-	-	-	-	U
25	35100-ZB4-003	Interruptor Comp	1	-	-	-	-	-	-	-	-	-	-	U
26	35111-880-003	Chave Comp	2	-	-	-	-	-	-	-	-	-	-	U
27	36135-ZV1-003	Válvula de Checagem	1	-	-	-	-	-	-	-	-	-	-	U
28	36170-ZB4-003	Válvula, Solenóide Comp	1	-	-	-	-	-	-	-	-	-	-	U
29	36210-ZB4-003	Unidade, Acelerador	1	-	-	-	-	-	-	-	-	-	-	U
	36210-ZB4-004	Unidade, Acelerador	1	-	-	-	-	-	-	-	-	-	-	U
30	36214-ZB4-003	Interruptor Comp., Acelerador	1	-	-	-	-	-	-	-	-	-	-	U
31	37450-ZB4-651	Voltímetro Comp	1	-	-	-	-	-	-	-	-	-	-	U
32	37451-ZB4-003	Lente Instrumentos	1	-	-	-	-	-	-	-	-	-	-	U
33	37560-ZA0-801	Soquete Comp., Lâmpada (Verde)	1	-	-	-	-	-	-	-	-	-	-	U
34	38240-898-000	Protetor, Circuito (D.C.)	1	-	-	-	-	-	-	-	-	-	-	U
35	38250-ZA8-701	Lente, Protetor Comp	1	-	-	-	-	-	-	-	-	-	-	U

C-5.3 Caixa de Controle (EM3000SX • U)

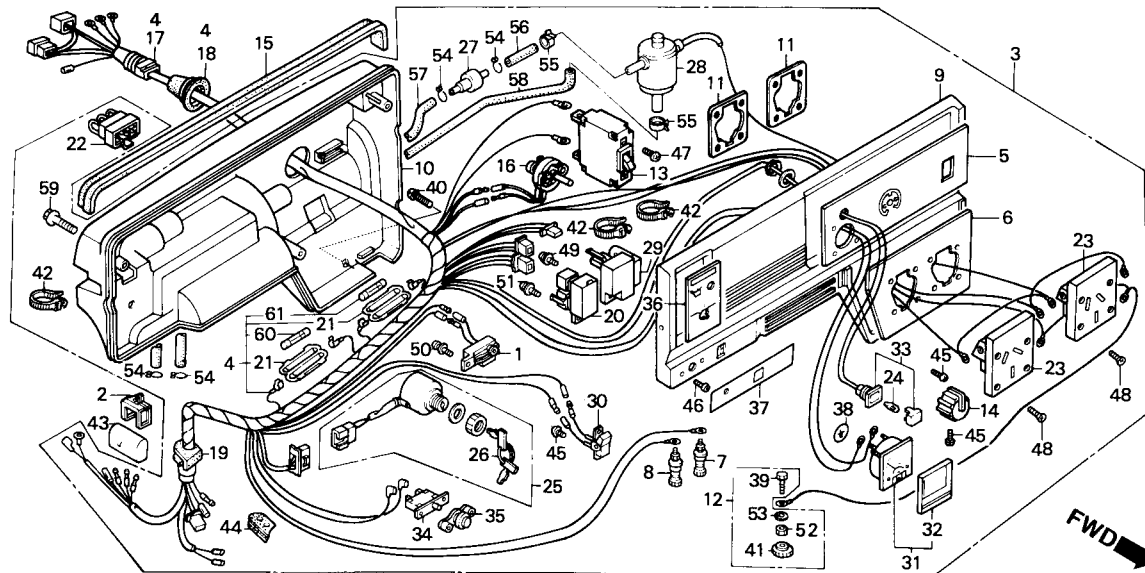

Item de serviço

T.M.O.

Ref. N°	N° da peça	Descrição	Qt.					N° de série	Tipo			
			EM 3000SX	EM 3500SX	EM 3000X	EM 3500X	EB 3000X			EB 3500X	EG 3000X	EG 3500X
36	87501-ZB4-630	Emblema, Interruptor, Motor (EMS-A)	1	-	-	-	-	-	-	-	-	U
37	87524-ZB4-630	Emblema, D.C. (EMS-A)	1	-	-	-	-	-	-	-	-	U
38	87534-892-640	Emblema Terra	1	-	-	-	-	-	-	-	-	U
39	90011-ZB4-000	Parafuso Sextavado, 6 x 22	1	-	-	-	-	-	-	-	-	U
40	90101-692-000	Parafuso de Fixação	1	-	-	-	-	-	-	-	-	U
41	90381-812-710	Porca Especial, 6 mm	1	-	-	-	-	-	-	-	-	U
42	90672-ZB4-003	Presilha do Cabo	3	-	-	-	-	-	-	-	-	U
43	91406-ZB4-000	Tube,	1	-	-	-	-	-	-	-	-	U
44	91601-ZB4-003	Bucha do Tube	1	-	-	-	-	-	-	-	-	U
45	93500-03006-1H	Parafuso Phillips, 3 x 6	5	-	-	-	-	-	-	-	-	U
46	935-00-03012-1H	Parafuso Phillips, 3 x 12	2	-	-	-	-	-	-	-	-	U
47	93500-04006-1H	Parafuso Phillips, 4 x 6	2	-	-	-	-	-	-	-	-	U
48	93600-04016-1G	Parafuso, 4 x 16	8	-	-	-	-	-	-	-	-	U
49	93892-05012-18	Parafuso Arruela, 5 x 12	1	-	-	-	-	-	-	-	-	U
50	93893-04010-18	Parafuso Arruela, 4 x 10	1	-	-	-	-	-	-	-	-	U
51	93893-04012-18	Parafuso Arruela, 4 x 12	1	-	-	-	-	-	-	-	-	U
52	94001-06390-0S	Porca Sextavada, 6 mm	1	-	-	-	-	-	-	-	-	U
53	94111-06800	Arruela de Pressão, 6 mm	1	-	-	-	-	-	-	-	-	U
54	95002-02070	Presilha do Tube (B7)	4	-	-	-	-	-	-	-	-	U
55	95002-40800-08	Presilha do Tube (D8)	2	-	-	-	-	-	-	-	-	U

C-5.3 Caixa de Controle (EM3000SX • U)

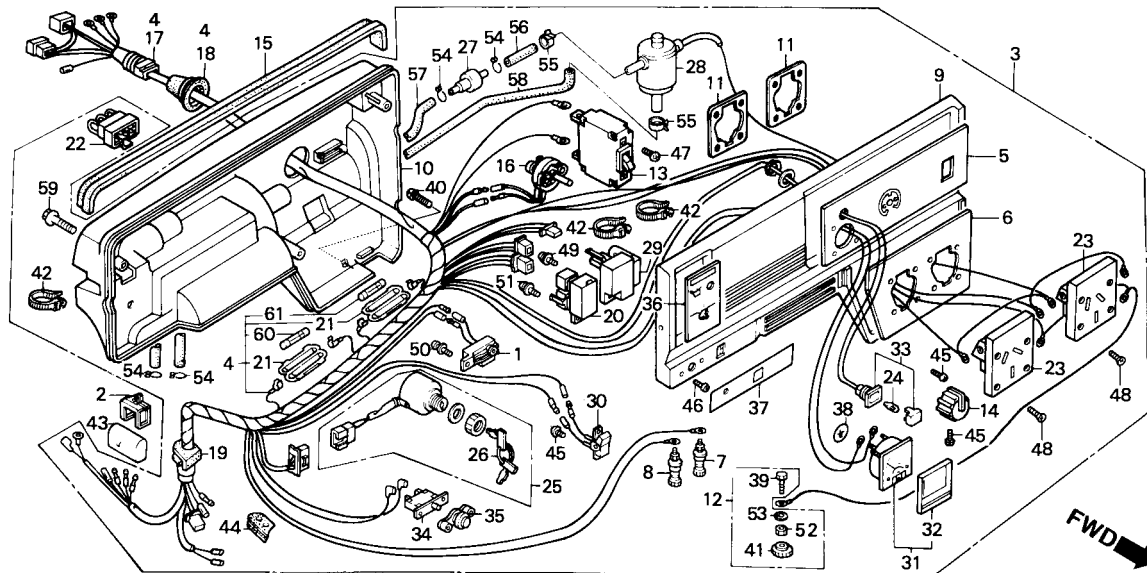

Item de serviço

T.M.O.

Ref. Nº	Nº da peça	Descrição	Qt.								Nº de série	Tipo	
			EM 3000SX	EM 3500SX	EM 3000X	EM 3500X	EB 3000X	EB 3500X	EG 3000X	EG 3500X			
56	95005-35030-10	Tubo, 3,5 x 30.....	1	-	-	-	-	-	-	-	U
57	95005-35495-11	Tubo, 3,5 x 495.....	1	-	-	-	-	-	-	-	U
58	95005-35695-10	Tubo, 3,5 x 695.....	1	-	-	-	-	-	-	-	U
59	95701-06040-18	Parafuso Flange, 6 x 40.....	3	-	-	-	-	-	-	-	U
60	98200-20500	Fusível B (5 A).....	1	-	-	-	-	-	-	-	U
61	98200-21000	Fusível B (10 A).....	1	-	-	-	-	-	-	-	U

C-5.4 Caixa de Controle (EM3000SX • T)

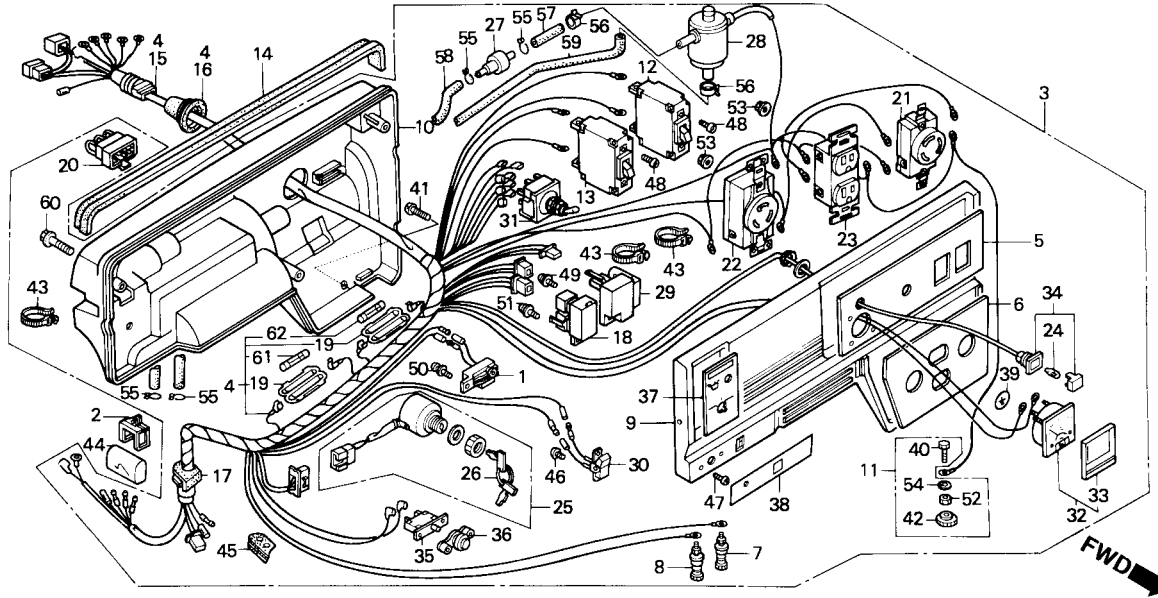

Item de serviço	T.M.O.
Unidade, Alerta do Óleo	0,6
• Protetor do Circuito	
• Resistor Comp.	
• Diodo Comp.	
• Soquete (Adicionar 0,1 por Unidade)	
• Interruptor Comp.	
• Unidade de Aceleração Comp.	
• Voltímetro Comp.	
• Protetor, Circuito	
• Fusível B	
Caixa de Controle Comp	0,5
Fiação Comp.....	1,2
Tomada Comp	0,1
Lâmpada.....	0,2
Válvula de Checagem.....	0,7
• Válvula Comp., Solenóide	

Ref. Nº	Nº da peça	Descrição	Qt.					Nº de série	Tipo			
			EM 3000SX	EM 3500SX	EM 3000X	EM 3500X	EB 3000X			EB 3500X	EG 3000X	EG 3500X
1	15520-ZB2-003	Unidade de Alerta do Óleo	1	-	-	-	-	-	-	-	-	T
2	30561-ZB4-000	Presilha da Fiação.....	1	-	-	-	-	-	-	-	-	T
3	31400-ZB4-621H	Caixa de Controle Comp.....	1	-	-	-	-	-	-	-	~ 1009882	T
	31400-ZB4-622ZA	Caixa de Controle Comp., *R-8*	1	-	-	-	-	-	-	-	1009883 ~	T
4	31404-ZB4-621	Fiação Comp	1	-	-	-	-	-	-	-	~ 1009882	T
	31404-ZB4-622	Fiação Comp	1	-	-	-	-	-	-	-	1009883 ~	T
5	31406-ZB4-620	Emblema, Interruptor do Painel.....	1	-	-	-	-	-	-	-	-	T
6	31408-ZB4-620	Emblema A.C.	1	-	-	-	-	-	-	-	-	T
7	31408-880-000	Terminal, D.C. (+).....	1	-	-	-	-	-	-	-	-	T
8	31409-880-000	Terminal, D.C. (-).....	1	-	-	-	-	-	-	-	-	T
9	31420-ZB4-620H	Painel de Controle (EMS-T)	1	-	-	-	-	-	-	-	~ 1003084	T
*	31420-ZB4-621ZA	Painel de Controle, *R-8*	1	-	-	-	-	-	-	-	1003085 ~	T
* 10	31425-ZB4-010ZA	Carcça, Caixa de Controle, *R-8*	1	-	-	-	-	-	-	-	-	T
11	31428-ZB4-003	Terminal Terra	1	-	-	-	-	-	-	-	-	T
12	31430-ZB4-680	Interruptor do Circuito (12 A).....	1	-	-	-	-	-	-	-	-	T
13	31431-ZB4-620	Interruptor do Circuito (25 A).....	1	-	-	-	-	-	-	-	-	T
14	31462-ZB4-000	Bucha do Controle	1	-	-	-	-	-	-	-	-	T
15	31481-ZB4-003	Coxim da Fiação	1	-	-	-	-	-	-	-	-	T
16	31482-ZB4-003	Bucha, Fiação Principal	1	-	-	-	-	-	-	-	-	T
17	31483-ZB4-003	Bucha, Interruptor, Fiação.....	1	-	-	-	-	-	-	-	-	T

C-5.4 Caixa de Controle (EM3000SX • T)

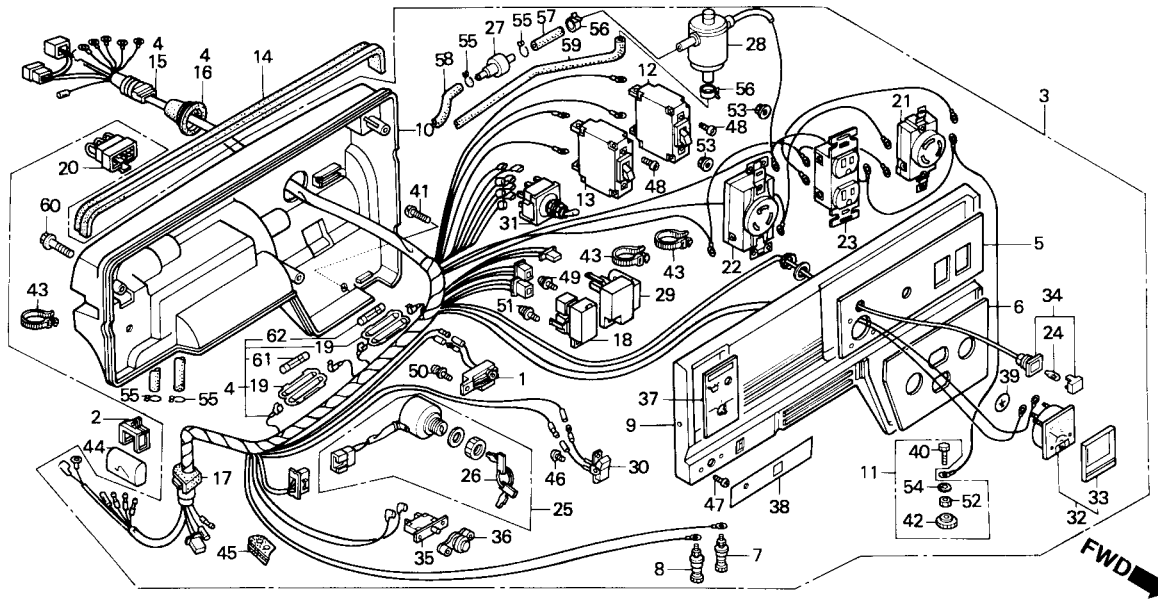

Item de serviço

T.M.O.

Ref. Nº	Nº da peça	Descrição	Qt.								Nº de série	Tipo	
			EM 3000SX	EM 3500SX	EM 3000X	EM 3500X	EB 3000X	EB 3500X	EG 3000X	EG 3500X			
18	31710-ZB4-003	Diodes Comp	1	-	-	-	-	-	-	-	-	-	T
19	32114-230-003	Carcasa, Interruptor, Fusível (Sumitomo).....	2	-	-	-	-	-	-	-	-	-	T
20	32130-ZB4-000	Acoplador Comp. (EMS)	1	-	-	-	-	-	-	-	-	-	T
21	32331-880-680	Tomada (20 A/250 V)	1	-	-	-	-	-	-	-	-	-	T
22	32332-ZB3-000	Tomada (30 A/250 V)	1	-	-	-	-	-	-	-	-	-	T
23	32333-880-680	Tomada (15 A/125 V)	1	-	-	-	-	-	-	-	-	-	T
24	34908-GE0-701	Lâmpada (12 V/2 W)	1	-	-	-	-	-	-	-	-	-	T
25	35100-ZB4-003	Interruptor Comp	1	-	-	-	-	-	-	-	-	-	T
26	35111-880-003	Chave Comp	2	-	-	-	-	-	-	-	-	-	T
27	36135-ZV1-003	Válvula de Checagem	1	-	-	-	-	-	-	-	-	-	T
28	36170-ZB4-003	Válvula Comp., Solenóide	1	-	-	-	-	-	-	-	-	-	T
29	36210-ZB4-003	Unidade, Acelerador Automático	1	-	-	-	-	-	-	-	-	-	T
	36210-ZB4--004	Unidade, Acelerador Automático	1	-	-	-	-	-	-	-	-	-	T
30	36214-ZB4-003	Interruptor Comp., Acelerador Automático	1	-	-	-	-	-	-	-	-	-	T
31	36221-899-630	Interruptor Comp., Voltagem	1	-	-	-	-	-	-	-	-	-	T
32	37450-ZB4-651	Voltímetro Comp	1	-	-	-	-	-	-	-	-	-	T
33	37451-ZB4-003	Lente, Instrumentos	1	-	-	-	-	-	-	-	-	-	T
34	37560-ZA0-801	Soquete Completo de Lâmpada (Verde).....	1	-	-	-	-	-	-	-	-	-	T
35	38240-898-000	Protetor, Circuito (D.C.)	1	-	-	-	-	-	-	-	-	-	T
36	38250-ZA8-701	Lente Comp., Interruptor	1	-	-	-	-	-	-	-	-	-	T
37	87501-ZB4-630	Emblema, Interruptor, Motor (EMS-A)	1	-	-	-	-	-	-	-	-	-	T

C-5.4 Caixa de Controle (EM3000SX • T)

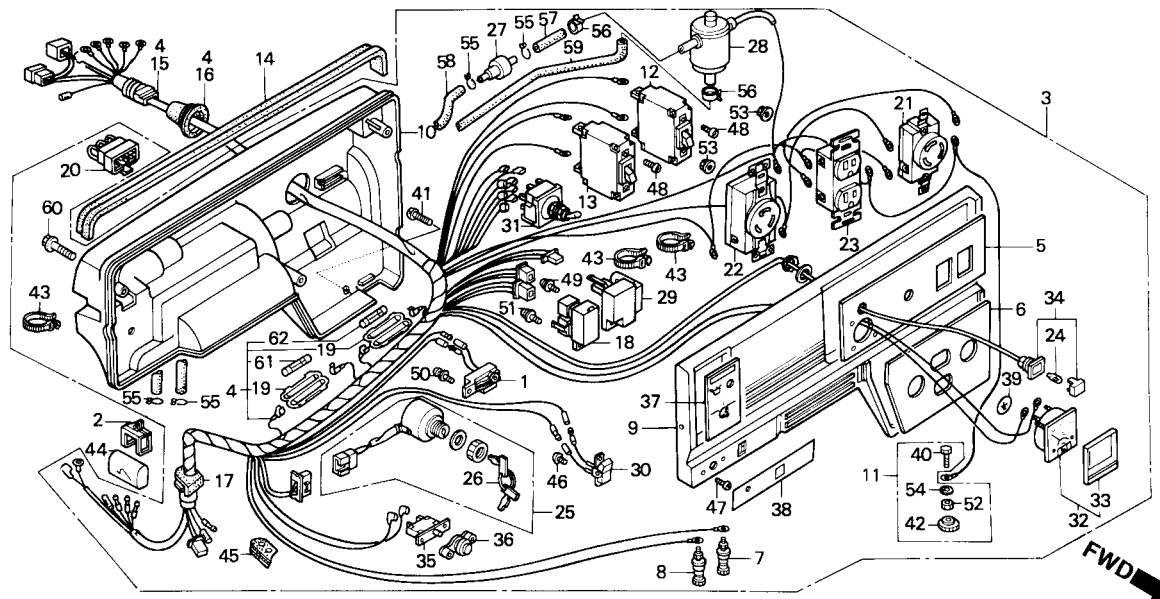

Item de serviço

T.M.O.

Ref. Nº	Nº da peça	Descrição	Qt.						Nº de série	Tipo				
			EM 3000SX	EM 3500SX	EM 3000X	EM 3500X	EB 3000X	EB 3500X			EG 3000X	EG 3500X		
38	87524-ZB4-630	Emblema D.C. (EMS-A)	1	-	-	-	-	-	-	-	-	-	-	T
39	87534-892-640	Emblema Terra	1	-	-	-	-	-	-	-	-	-	-	T
40	90011-ZB4-000	Parafuso Sextavado, 6 x 22	1	-	-	-	-	-	-	-	-	-	-	T
41	90101-692-000	Parafuso de Fixação	1	-	-	-	-	-	-	-	-	-	-	T
42	90381-812-710	Porca Especial, 6 mm	1	-	-	-	-	-	-	-	-	-	-	T
43	90672-ZB4-003	Presilha do Cabo	3	-	-	-	-	-	-	-	-	-	-	T
44	91406-ZB4-000	Tubo	1	-	-	-	-	-	-	-	-	-	-	T
45	91601-ZB4-003	Bucha Tubo	1	-	-	-	-	-	-	-	-	-	-	T
46	93500-03006-1H	Parafuso Phillips, 3 x 6	2	-	-	-	-	-	-	-	-	-	-	T
47	93500-03012-1H	Parafuso Phillips, 3 x 12	2	-	-	-	-	-	-	-	-	-	-	T
48	93500-04006-1H	Parafuso Phillips, 4 x 6	4	-	-	-	-	-	-	-	-	-	-	T
49	93892-05012-18	Parafuso Arruela, 5 x 12	1	-	-	-	-	-	-	-	-	-	-	T
50	93893-04010-18	Parafuso Arruela, 4 x 10	1	-	-	-	-	-	-	-	-	-	-	T
51	93893-04012-18	Parafuso Arruela, 4 x 12	1	-	-	-	-	-	-	-	-	-	-	T
52	94001-06390-0S	Porca Sextavada, 6 mm	1	-	-	-	-	-	-	-	-	-	-	T
53	94050-04000	Porca Flange 4 mm	6	-	-	-	-	-	-	-	-	-	-	T
54	94111-06800	Arruela de Pressão, 6 mm	1	-	-	-	-	-	-	-	-	-	-	T
55	95002-02070	Presilha do Tubo (B7)	4	-	-	-	-	-	-	-	-	-	-	T
56	95002-40800-08	Presilha do Tubo (D8)	2	-	-	-	-	-	-	-	-	-	-	T
57	95005-35030-10	Tubo, 3,5 x 30	1	-	-	-	-	-	-	-	-	-	-	T

C-5.4 Caixa de Controle (EM3000SX • T)

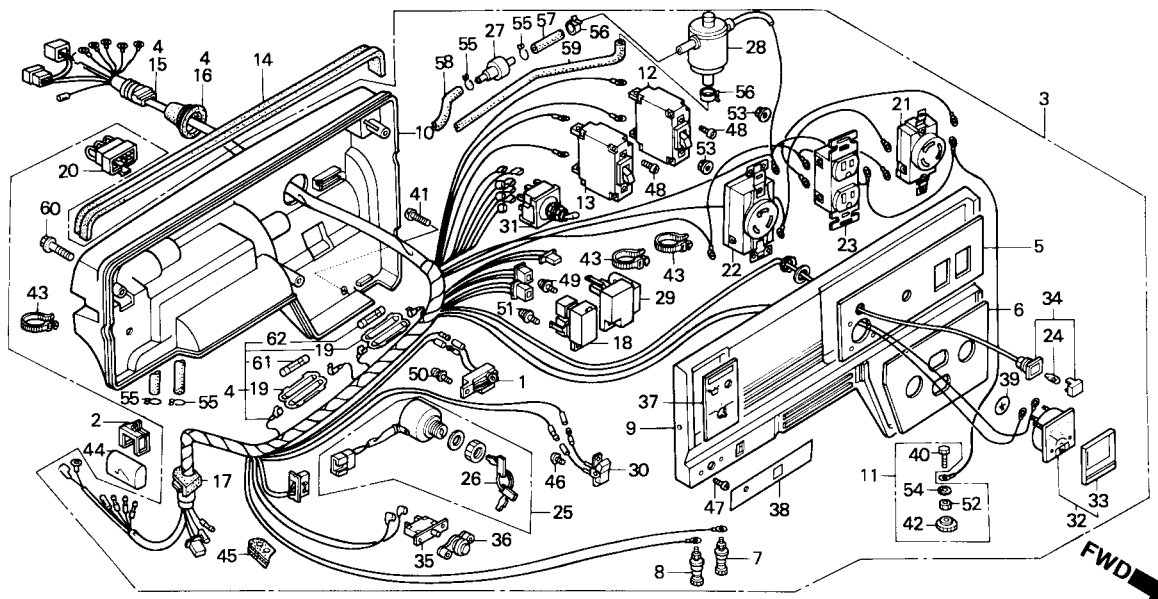

Item de serviço

T.M.O.

Ref. Nº	Nº da peça	Descrição	Qty.										Nº de série	Tipo
			EM 3000SX	EM 3500SX	EM 3000X	EM 3500X	EB 3000X	EB 3500X	EG 3000X	EG 3500X				
58	95005-35495-11	Tubo, 3,5 x 495.....	1	-	-	-	-	-	-	-	-	T	
59	95005-35695-10	Tubo, 3,5 x 695.....	1	-	-	-	-	-	-	-	-	T	
60	95701-06040-18	Parafuso Flange, 6 x 40.....	3	-	-	-	-	-	-	-	-	T	
61	98200-20500	Fusível B (5 A).....	1	-	-	-	-	-	-	-	-	T	
62	98200-21000	Fusível B (10 A).....	1	-	-	-	-	-	-	-	-	T	

C-5.5 Caixa de Controle (EM3000SX • F • FH)

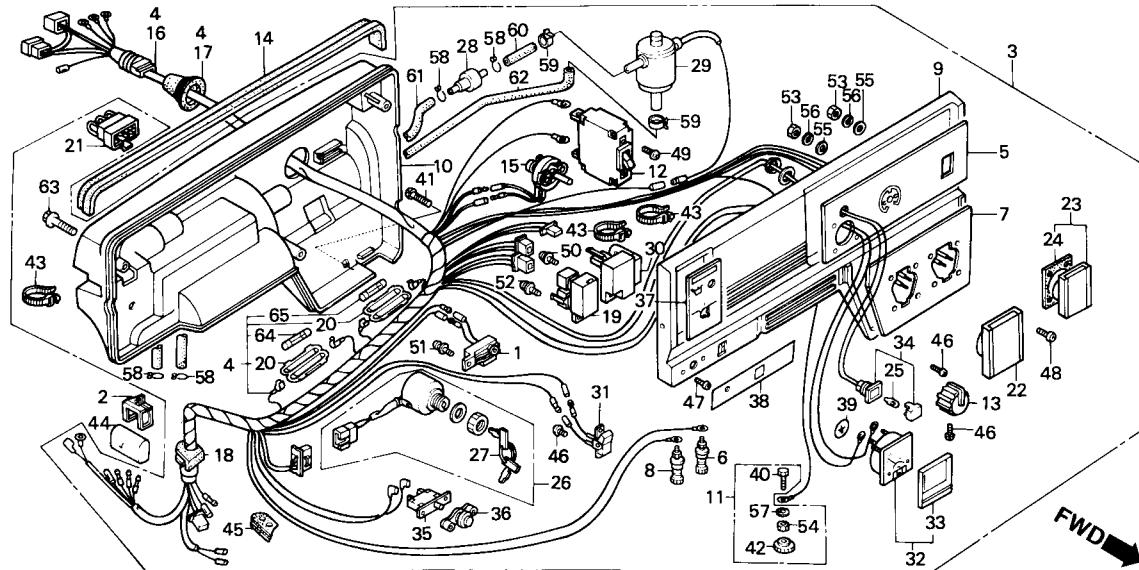

Item de serviço	T.M.O.
Unidade, Alerta do Óleo	0,6
• Protetor do Circuito	
• Diodo Comp.	
• Tomada	
(Adicionar 0,1 por Unidade)	
• Interruptor Comp.	
• Unidade Comp., Acelerador Automático	
• Interruptor Comp., Acelerador Automático	
• Interruptor Comp., Voltagem	
• Voltímetro Comp.	
• Protetor, Circuito	
• Fusível B	
Caixa de Controle Comp	0,5
Fiação Principal	1,2
Tomada Comp	0,1
Lâmpada	0,2
Válvula de Checagem	0,7
• Válvula Comp., Solenóide	

Ref. Nº	Nº da peça	Descrição	Qt.					Nº de série	Tipo			
			EM 3000SX	EM 3500SX	EM 3000X	EM 3500X	EB 3000X			EB 3500X	EG 3000X	EG 3500X
1	15520-ZB2-003	Unidade de Alerta do Óleo	1	-	-	-	-	-	-	-	-	F, FH
2	30561-ZB4-000	Presilha da Fiação	1	-	-	-	-	-	-	-	-	F, FH
*	31401-ZB4-651ZA	Caixa de Controle Comp., *R-8*	1	-	-	-	-	-	-	-	~ 1007808	F
			1	-	-	-	-	-	-	-	1007809 ~ 1008687	F, FH
*	31401-ZB4-652ZA	Caixa de Controle Comp., *R-8*	1	-	-	-	-	-	-	-	1007809 ~ 1008687	F
	31401-ZB4-653ZA	Caixa de Controle Comp., *R-8*	1	-	-	-	-	-	-	-	1008688	F
4	31404-ZB4-661	Fiação Comp.	1	-	-	-	-	-	-	-	~ 1008687	F, FH
	31404-ZB4-662	Fiação Comp.	1	-	-	-	-	-	-	-	1008688	F, FH
5	31407-ZB4-650	Emblema, Interruptor do Painel	1	-	-	-	-	-	-	-	-	F, FH
6	31408-880-000	Terminal, D.C. (+)	1	-	-	-	-	-	-	-	-	F, FH
7	31409-ZB4-650	Emblema A.C.	1	-	-	-	-	-	-	-	-	F, FH
8	31409-880-000	Terminal, D.C. (-)	1	-	-	-	-	-	-	-	-	F, FH
* 9	31421-ZB4-651ZA	Painel de Controle, *R-8*	1	-	-	-	-	-	-	-	-	F, FH
* 10	31425-ZB4-010ZA	Tampa, Controle, *R-8*	1	-	-	-	-	-	-	-	-	F, FH
11	31428-ZB4-003	Terminal Terra	1	-	-	-	-	-	-	-	-	F, FH
12	31430-ZB4-850	Interruptor do Circuito (13 A)	1	-	-	-	-	-	-	-	-	F, FH
13	31461-898-000	Botão de Ajuste	1	-	-	-	-	-	-	-	-	F, FH
14	31462-ZB4-000	Bucha do Controle	1	-	-	-	-	-	-	-	-	F, FH
15	31465-ZB4-003	Resistor Comp.	1	-	-	-	-	-	-	-	~ 1007803	F, FH
	31465-ZB4-013	Resistor Comp.	1	-	-	-	-	-	-	-	1007804	F, FH

C-5.5 Caixa de Controle (EM3000SX • F • FH)

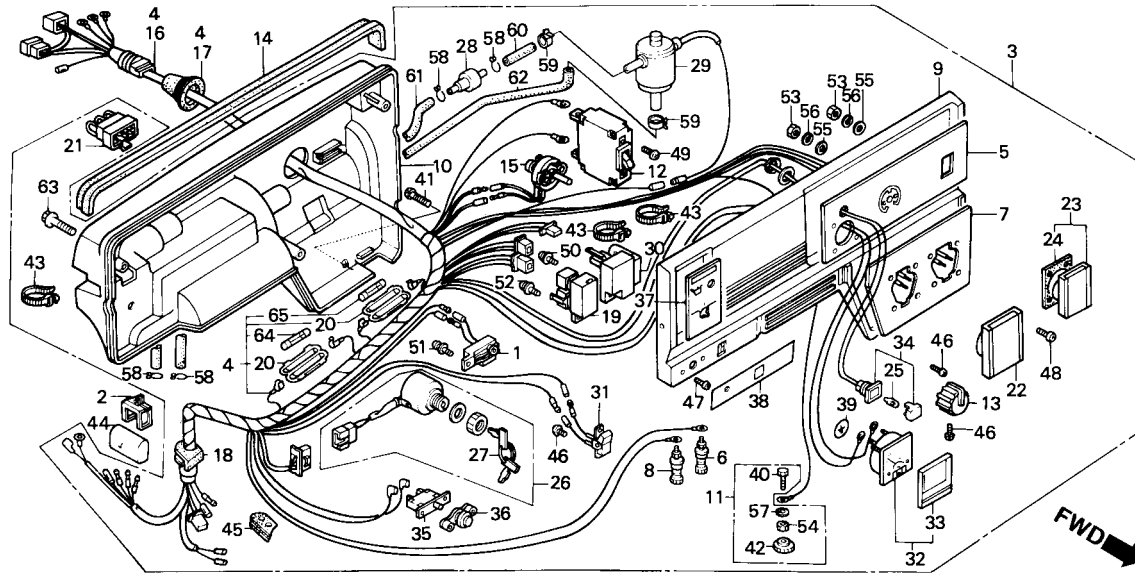

Item de serviço

T.M.O.

Ref. Nº	Nº da peça	Descrição	Qt.										Nº de série	Tipo
			EM 3000SX	EM 3500SX	EM 3000X	EM 3500X	EB 3000X	EB 3500X	EG 3000X	EG 3500X				
17	31482-ZB4-003	Coxim, Fiação Principal.....	1	-	-	-	-	-	-	-	-	-	-	F, FH
18	31483-ZB4-003	Bucha do Interruptor	1	-	-	-	-	-	-	-	-	-	-	F, FH
19	31710-ZB4-003	Diodo Comp	1	-	-	-	-	-	-	-	-	-	-	F, FH
20	32114-230-003	Carcaça, Interruptor, Fusível (Sumitomo).....	2	-	-	-	-	-	-	-	-	-	-	F, FH
21	32130-ZB4-000	Acoplador Comp. (EMS)	1	-	-	-	-	-	-	-	-	-	-	F, FH
22	32331-ZA0-650	Soquete (20 A/380 V) (2P+T)	1	-	-	-	-	-	-	-	-	-	-	F, FH
23	32331-880-900	Soquete (10/16 A-250 V)	1	-	-	-	-	-	-	-	-	-	-	F, FH
24	32335-880-900	Guarnição	1	-	-	-	-	-	-	-	-	-	-	F, FH
25	34908-GE0-701	Lâmpada (12 V/2 W)	1	-	-	-	-	-	-	-	-	-	-	F, FH
26	35100-ZB4-003	Interruptor Comp	1	-	-	-	-	-	-	-	-	-	-	F, FH
27	35111-880-003	Chave Comp	2	-	-	-	-	-	-	-	-	-	-	F, FH
28	36135-ZV1-003	Válvula de Checagem	1	-	-	-	-	-	-	-	-	-	-	F, FH
29	36170-ZB4-003	Válvula Solenóide Comp	1	-	-	-	-	-	-	-	-	-	-	F, FH
30	36210-ZB4-003	Unidade de Aceleração Automática	1	-	-	-	-	-	-	-	-	-	-	F, FH
	36210-ZB4-004	Unidade de Aceleração Automática	1	-	-	-	-	-	-	-	-	-	-	F, FH
31	36214-ZB4-003	Interruptor Comp., Auto Aceleração	1	-	-	-	-	-	-	-	-	-	-	F, FH
32	37450-ZB4-651	Voltímetro Comp	1	-	-	-	-	-	-	-	-	-	-	F, FH
33	37451-ZB4-003	Lente, Instrumentos	1	-	-	-	-	-	-	-	-	-	-	F, FH
34	37560-ZA0-801	Soquete, Lâmpada Comp. (Verde)	1	-	-	-	-	-	-	-	-	-	-	F, FH
35	38240-898-000	Protetor, Circuito (D.C.)	1	-	-	-	-	-	-	-	-	-	-	F, FH

C-5.5 Caixa de Controle (EM3000SX • F • FH)

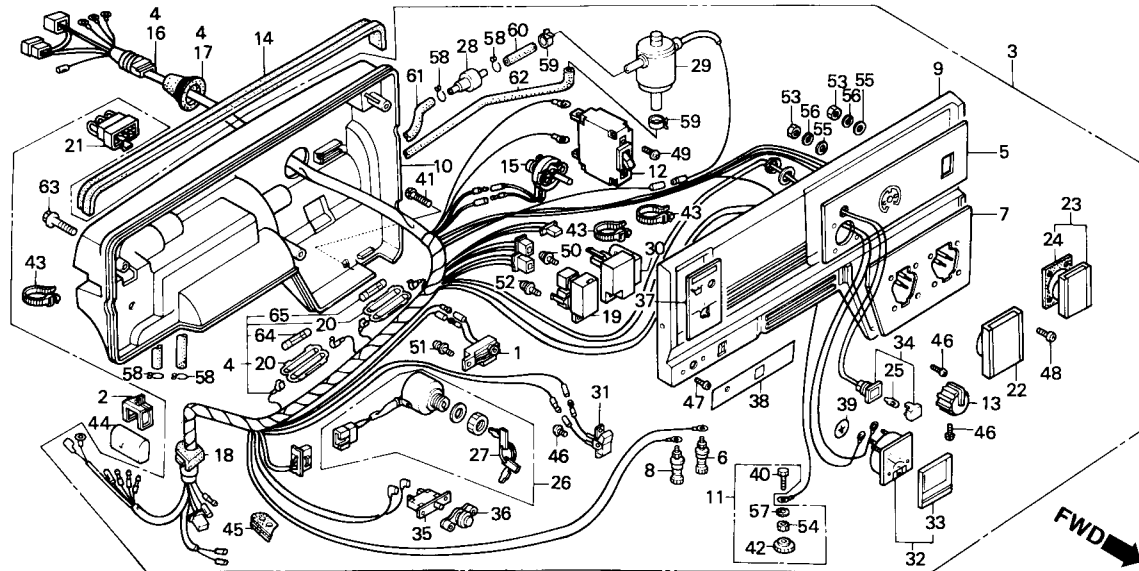

Item de serviço

T.M.O.

Ref. N°	N° da peça	Descrição	Qt.					N° de série	Tipo		
			EM 3000SX	EM 3500SX	EM 3000X	EM 3500X	EB 3000X			EB 3500X	EG 3000X
36	38250-ZA8-701	Lente Comp., Protetor	1	-	-	-	-	-	-	F, FH
37	87501-ZB4-650	Emblema, Interruptor, Motor.....	1	-	-	-	-	-	-	F, FH
38	87524-ZB4-650	Emblema D.C	1	-	-	-	-	-	-	F, FH
39	87534-892-640	Emblema Terra	1	-	-	-	-	-	-	F, FH
40	90011-ZB4-000	Parafuso Sextavado, 6 x 22.....	1	-	-	-	-	-	-	F, FH
41	90101-692-000	Parafuso de Fixação.....	1	-	-	-	-	-	-	F, FH
42	90381-812-710	Porca Especial, 6 mm	1	-	-	-	-	-	-	F, FH
43	90672-ZB4-003	Presilha do Cabo	3	-	-	-	-	-	-	F, FH
44	91406-ZB4-000	Tubo do Cabo	1	-	-	-	-	-	-	F, FH
45	91601-ZB4-003	Coxim do Tubo	1	-	-	-	-	-	-	F, FH
46	93500-03006-1H	Parafuso Phillips, 3 x 6.....	5	-	-	-	-	-	-	F, FH
47	93500-03012-1H	Parafuso Phillips, 3 x 12.....	2	-	-	-	-	-	-	F, FH
48	93500-03014-0H	Parafuso Phillips, 3 x 14.....	8	-	-	-	-	-	-	F, FH
49	93500-04006-1H	Parafuso Phillips, 4 x 6.....	2	-	-	-	-	-	-	F, FH
50	93892-05012-18	Parafuso Arruela, 5 x 12.....	1	-	-	-	-	-	-	F, FH
51	93893-04010-18	Parafuso Arruela, 4 x 10.....	1	-	-	-	-	-	-	F, FH
52	93893-04012-18	Parafuso Arruela, 4 x 12.....	1	-	-	-	-	-	-	F, FH
53	94001-03000-0S	Porca Sextavada, 3 mm	8	-	-	-	-	-	-	F, FH
54	94001-06390-0S	Porca Sextavada, 6 mm	1	-	-	-	-	-	-	F, FH
55	94101-03800	Arruela Lisa, 3 mm	8	-	-	-	-	-	-	F, FH

C-5.5 Caixa de Controle (EM3000SX • F • FH)

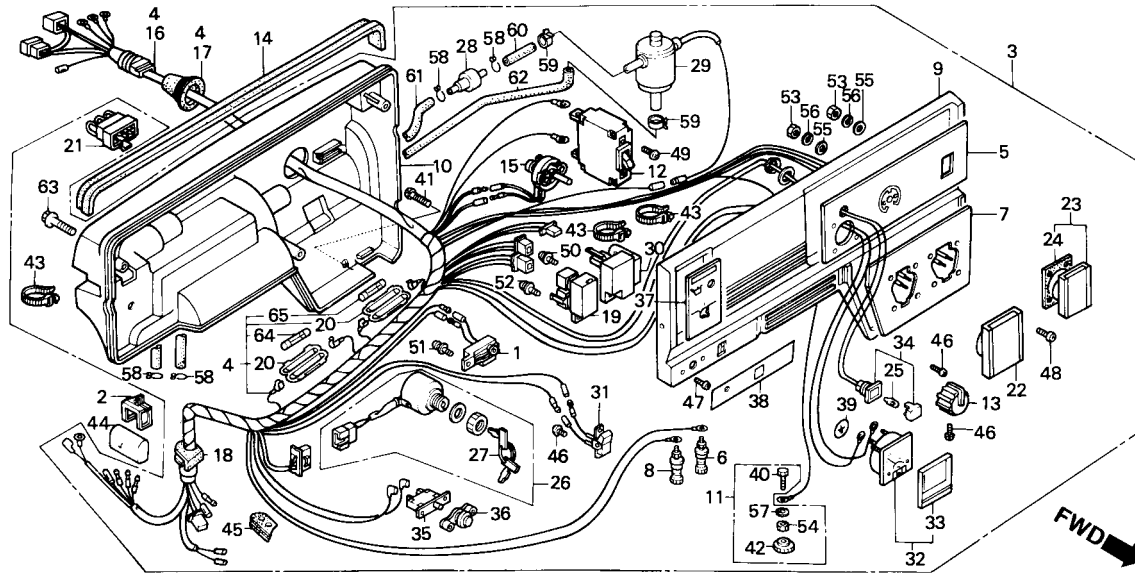

Item de serviço

T.M.O.

Ref. Nº	Nº da peça	Descrição	Qtd.										Nº de série	Tipo
			EM 3000SX	EM 3500SX	EM 3000X	EM 3500X	EB 3000X	EB 3500X	EG 3000X	EG 3500X				
56	94111-03800	Arruela de Pressão, 3 mm	8	-	-	-	-	-	-	-	-	F, FH	
57	94111-06800	Arruela de Pressão, 6 mm	1	-	-	-	-	-	-	-	-	F, FH	
58	95002-02070	Presilha do Tubo (B7)	4	-	-	-	-	-	-	-	-	F, FH	
59	95002-40800-08	Trava do Tubo (D8)	2	-	-	-	-	-	-	-	-	F, FH	
60	95005-35030-10	Tubo, 3,5 x 30	1	-	-	-	-	-	-	-	-	F, FH	
61	95005-35495-11	Tubo, 3,5 x 495	1	-	-	-	-	-	-	-	-	F, FH	
62	95005-35695-10	Tubo, 3,5 x 695	1	-	-	-	-	-	-	-	-	F, FH	
63	95701-06040-18	Parafuso Flange, 6 x 40	3	-	-	-	-	-	-	-	-	F, FH	
64	98200-20500	Fusível B (5 A)	1	-	-	-	-	-	-	-	-	F, FH	
65	98200-21000	Fusível B (10 A)	1	-	-	-	-	-	-	-	-	F, FH	

C-5.6 Caixa de Controle (EM3000SX • R • EM3500SX • L • S)

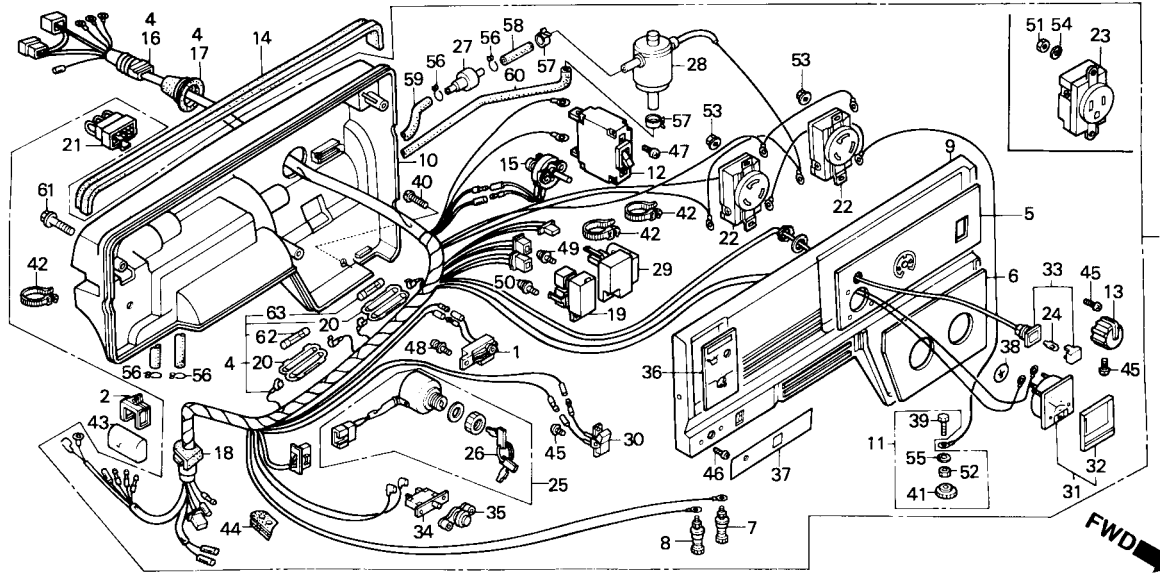

Item de serviço	T.M.O.
Unidade, Alerta do Óleo	0,6
• Protetor do Circuito	
• Resistor Comp.	
• Diodo Comp.	
• Soquete (Adicionar 0,1 por Unidade)	
• Interruptor Comp.	
• Unidade de Aceleração Comp.	
• Interruptor Comp., Acelerador Automático	
• Voltímetro Comp.	
• Protetor Circuito	
• Fusível B	
Caixa de Controle Comp	0,5
Fiação Principal	1,2
Tomada Comp	0,1
Lâmpada	0,2
Válvula de Checagem	0,7
• Válvula Comp., Solenóide	

Ref. N°	N° da peça	Descrição	Qt.										N° de série	Tipo	
			EM 3000SX	EM 3500SX	EM 3000X	EM 3500X	EB 3000X	EB 3500X	EG 3000X	EG 3500X					
1	15520-ZB2-003	Unidade de Alerta do Óleo	1	1	-	-	-	-	-	-	-	-	-	-	L, R, S
2	30561-ZB4-000	Presilha da Fiação	1	1	-	-	-	-	-	-	-	-	-	-	L, R, S
* 3	31401-ZB4-661ZA	Caixa de Controle Comp., *R-8*	1	-	-	-	-	-	-	-	-	-	-	~ 1007806	R
	31401-ZB4-662ZA	Caixa de Controle Comp., *R-8*	1	-	-	-	-	-	-	-	-	-	-	1007877 ~ 1008735	R
	31401-ZB4-663ZA	Caixa de Controle Comp., *R-8*	1	-	-	-	-	-	-	-	-	-	-	1008736 ~	R
	31400-ZB4-671ZA	Caixa de Controle Comp., *R-8*	-	1	-	-	-	-	-	-	-	-	-	-	S
	31401-ZB4-631ZA	Caixa de Controle Comp., *R-8*	-	1	-	-	-	-	-	-	-	-	-	~ 1008540	L
	31401-ZB4-632ZA	Caixa de Controle Comp., *R-8*	-	1	-	-	-	-	-	-	-	-	-	1008541 ~ 1009274	L
	31401-ZB4-633ZA	Caixa de Controle Comp., *R-8*	-	1	-	-	-	-	-	-	-	-	-	~ 1008735	R, S
4	31404-ZB4-651	Fiação Comp.	1	1	-	-	-	-	-	-	-	-	-	1008736 ~	R, S
	31404-ZB4-652	Fiação Comp.	1	1	-	-	-	-	-	-	-	-	-	~ 1009274	L
	31405-ZB4-631	Fiação Comp.	-	1	-	-	-	-	-	-	-	-	-	1009275 ~	L
	31405-ZB4-632	Fiação Comp.	-	1	-	-	-	-	-	-	-	-	-	-	L
5	31406-ZB4-650	Emblema Interruptor do Painel	1	1	-	-	-	-	-	-	-	-	-	-	L, R, S
6	31408-ZB4-650	Terminal, A.C. (+)	1	1	-	-	-	-	-	-	-	-	-	-	R, S
	31409-ZB4-630	Terminal, D.C. (+)	-	1	-	-	-	-	-	-	-	-	-	-	L
7	31408-880-000	Emblema A.C	1	1	-	-	-	-	-	-	-	-	-	-	L, R, S
8	31409-880-000	Terminal, D.C. (-)	1	1	-	-	-	-	-	-	-	-	-	-	L, R, S
* 9	31420-ZB4-651ZA	Painel de Controle, *R-8*	1	1	-	-	-	-	-	-	-	-	-	-	R, S
	31421-ZB4-631ZA	Painel de Controle, *R-8*	-	1	-	-	-	-	-	-	-	-	-	-	L

C-5.6 Caixa de Controle (EM3000SX • R • EM3500SX • L • S)

Item de serviço

T.M.O.

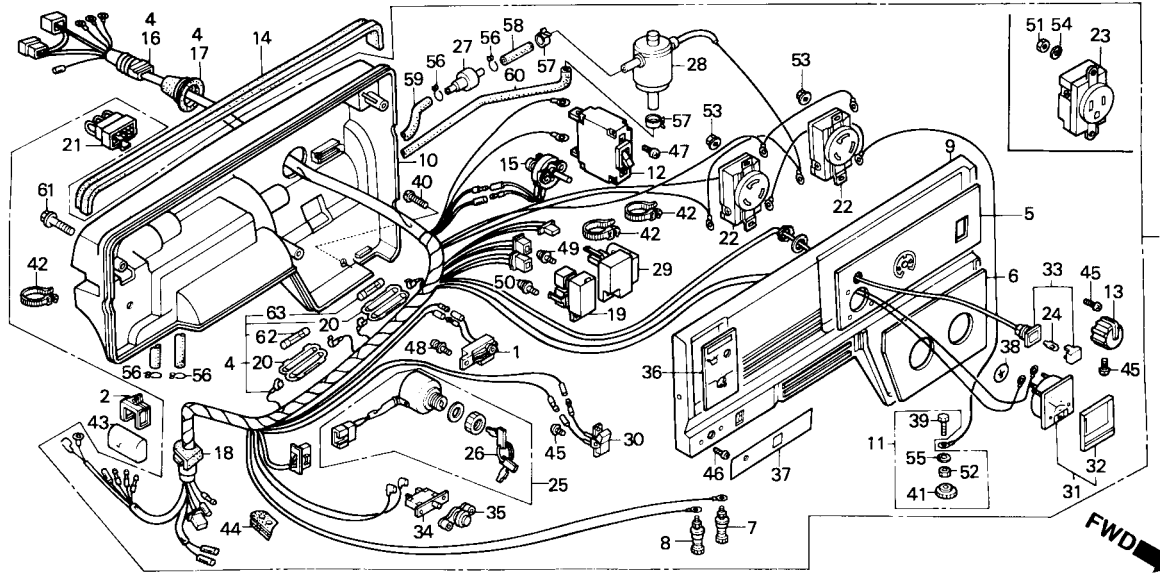

Ref. N°	N° da peça	Descrição	Qt.										N° de série	Tipo
			EM 3000SX	EM 3500SX	EM 3000X	EM 3500X	EB 3000X	EB 3500X	EG 3000X	EG 3500X				
* 10	31425-ZB4-010ZA	Tampa Controle, *R-8*	1	1	-	-	-	-	-	-	-	-	-	L, R, S
11	31428-ZB4-003	Terminal Terra	1	-	-	-	-	-	-	-	-	-	-	L, R, S
12	31430-ZB4-620	Interruptor de Circuito (12,5 A)	-	1	-	-	-	-	-	-	-	-	-	R
	31430-ZB4-870	Interruptor de Circuito (12,5 A)	-	-	-	-	-	-	-	-	-	-	-	S
	31431-ZB4-630	Interruptor do Circuito (28 A)	-	1	-	-	-	-	-	-	-	-	-	L
13	31461-898-000	Botão de Ajuste	1	1	-	-	-	-	-	-	-	-	-	L, R, S
14	31462-ZB4-000	Bucha do Controle	1	1	-	-	-	-	-	-	-	-	-	L, R, S
15	31465-ZB4-003	Resistor Comp.	1	1	-	-	-	-	-	-	-	-	~ 1007803	L, R, S
	31465-ZB4-013	Resistor Comp.	1	1	-	-	-	-	-	-	-	1007804 ~	-	L, R, S
16	31481-ZB4-003	Bucha da Fiação	1	1	-	-	-	-	-	-	-	-	-	L, R, S
17	31482-ZB4-003	Coxim, Fiação Principal	1	1	-	-	-	-	-	-	-	-	-	L, R, S
18	31483-ZB4-003	Bucha do Interruptor	1	1	-	-	-	-	-	-	-	-	-	L, R, S
19	31710-ZB4-003	Diodo Comp.	1	1	-	-	-	-	-	-	-	-	-	L, R, S
20	32114-230-003	Carcaça, Interruptor, Fusível (Sumitomo)	2	2	-	-	-	-	-	-	-	-	-	L, R, S
21	32130-ZB4-000	Acoplador Comp. (EMS)	1	1	-	-	-	-	-	-	-	-	-	L, R, S
22	32331-880-680	Tomada (20 A/250 V)	2	2	-	-	-	-	-	-	-	-	-	R, S
23	32334-ZB4-000	Tomada (15 A/125 V)	-	3	-	-	-	-	-	-	-	-	-	L
24	34908-GEO-701	Lâmpada (12 V/2 W)	1	1	-	-	-	-	-	-	-	-	-	L, R, S
25	35100-ZB4-003	Interruptor Comp.	1	1	-	-	-	-	-	-	-	-	-	L, R, S
26	35111-880-003	Chave Comp.	2	2	-	-	-	-	-	-	-	-	-	L, R, S

C-5.6 Caixa de Controle (EM3000SX • R • EM3500SX • L • S)

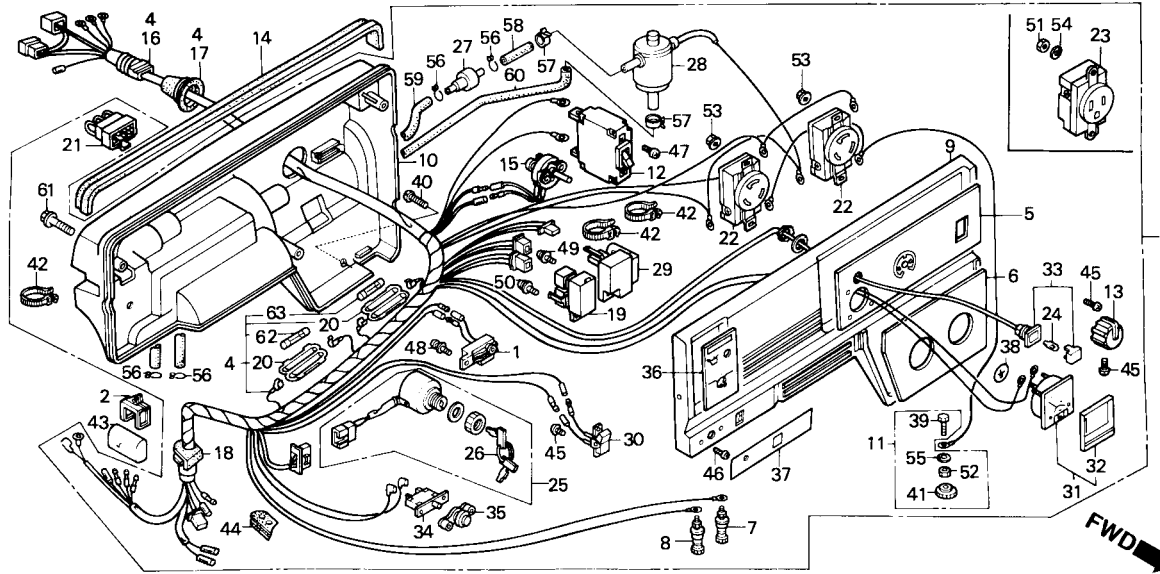

Item de serviço

T.M.O.

Ref. N°	N° da peça	Descrição	Qt.										N° de série	Tipo	
			EM 3000SX	EM 3500SX	EM 3000X	EM 3500X	EB 3000X	EB 3500X	EG 3000X	EG 3500X					
27	36135-ZV1-003	Válvula de Checagem	1	1	-	-	-	-	-	-	-	-	-	-	L, R, S
28	36170-ZB4-003	Válvula Solenóide Comp	1	1	-	-	-	-	-	-	-	-	-	-	L, R, S
29	36210-ZB4-003	Unidade de Aceleração Automática	1	1	-	-	-	-	-	-	-	-	-	-	L, R, S
	36210-ZB4-004	Unidade de Aceleração Automática	1	1	-	-	-	-	-	-	-	-	-	-	L, R, S
30	36214-ZB4-003	Interruptor Comp., Auto Aceleração	1	1	-	-	-	-	-	-	-	-	-	-	L, R, S
31	37450-ZB4-651	Voltímetro Comp	1	1	-	-	-	-	-	-	-	-	-	-	R, S
	37450-ZB4-003	Voltímetro Comp	-	1	-	-	-	-	-	-	-	-	-	-	L
32	37451-ZB4-003	Lente, Instrumentos	1	1	-	-	-	-	-	-	-	-	-	-	L, R, S
33	37560-ZA0-801	Soquete, Lâmpada Comp. (Verde)	1	1	-	-	-	-	-	-	-	-	-	-	L, R, S
34	38240-898-000	Protetor Circuito (D.C.)	1	1	-	-	-	-	-	-	-	-	-	-	L, R, S
35	38250-ZA8-701	Lente Comp., Protetor	1	1	-	-	-	-	-	-	-	-	-	-	L, R, S
36	87501-ZB4-630	Emblema, Interruptor do Motor (EMS-A)	1	1	-	-	-	-	-	-	-	-	-	-	L, R, S
37	87524-ZB4-630	Emblema D.C. (EMS-A)	1	1	-	-	-	-	-	-	-	-	-	-	L, R, S
38	87534-892-640	Emblema Terra	1	1	-	-	-	-	-	-	-	-	-	-	L, R, S
39	90011-ZB4-000	Parafuso Sextavado, 6 x 22	1	1	-	-	-	-	-	-	-	-	-	-	L, R, S
40	90101-692-000	Parafuso de Fixação	1	1	-	-	-	-	-	-	-	-	-	-	L, R, S
41	90381-812-710	Porca Especial, 6 mm	1	1	-	-	-	-	-	-	-	-	-	-	L, R, S
42	90672-ZB4-003	Presilha do Cabo	3	3	-	-	-	-	-	-	-	-	-	-	L, R, S
43	91406-ZB4-000	Tubo do Cabo	1	1	-	-	-	-	-	-	-	-	-	-	L, R, S
44	91601-ZB4-003	Coxim do Tubo	1	1	-	-	-	-	-	-	-	-	-	-	L, R, S

C-5.6 Caixa de Controle (EM3000SX • R • EM3500SX • L • S)

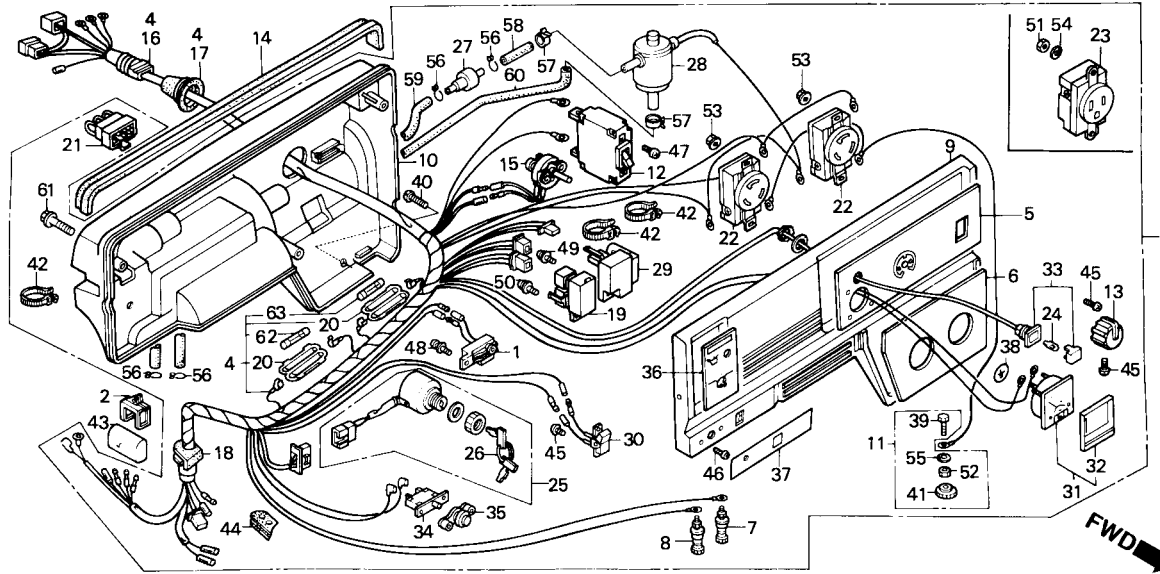

Item de serviço

T.M.O.

Ref. Nº	Nº da peça	Descrição	Qt.										Nº de série	Tipo
			EM 3000SX	EM 3500SX	EM 3000X	EM 3500X	EB 3000X	EB 3500X	EG 3000X	EG 3500X				
45	93500-03006-1H	Parafuso Phillips, 3 x 6	5	5	-	-	-	-	-	-	-	-	-	L, R, S
46	93500-03012-1H	Parafuso Phillips, 3 x 12	2	2	-	-	-	-	-	-	-	-	-	L, R, S
47	93500-04006-1H	Parafuso Phillips, 4 x 6	2	2	-	-	-	-	-	-	-	-	-	L, R, S
48	93892-05012-18	Parafuso Arruela, 5 x 12	1	1	-	-	-	-	-	-	-	-	-	L, R, S
49	93893-04010-18	Parafuso Arruela, 4 x 10	1	1	-	-	-	-	-	-	-	-	-	L, R, S
50	93893-04012-18	Parafuso Arruela, 4 x 12	1	1	-	-	-	-	-	-	-	-	-	L, R, S
51	94001-04000-0S	Porca Sextavada, 4 mm	-	6	-	-	-	-	-	-	-	-	-	L
52	94001-06390-0S	Porca Sextavada, 6 mm	1	1	-	-	-	-	-	-	-	-	-	L, R, S
53	94050-04000	Porca Flange, 4 mm	4	4	-	-	-	-	-	-	-	-	-	R, S
54	94111-04800	Arruela de Pressão, 4 mm	-	6	-	-	-	-	-	-	-	-	-	L
55	94111-06800	Arruela de Pressão, 6 mm	1	1	-	-	-	-	-	-	-	-	-	L, R, S
56	95002-02070	Presilha do Tubo (B7)	4	4	-	-	-	-	-	-	-	-	-	L, R, S
57	95002-40800-08	Trava do Tubo (D8)	2	2	-	-	-	-	-	-	-	-	-	L, R, S
58	95005-35030-10	Tubo, 3,5 x 30	1	1	-	-	-	-	-	-	-	-	-	L, R, S
59	95005-35495-11	Tubo, 3,5 x 495	1	1	-	-	-	-	-	-	-	-	-	L, R, S
60	95005-35695-10	Tubo, 3,5 x 695	1	1	-	-	-	-	-	-	-	-	-	L, R, S
61	95701-06040-18	Parafuso Flange, 6 x 40	3	3	-	-	-	-	-	-	-	-	-	L, R, S
62	98200-20500	Fusível B (5 A)	1	1	-	-	-	-	-	-	-	-	-	L, R, S
63	98200-21000	Fusível B (10 A)	1	1	-	-	-	-	-	-	-	-	-	L, R, S

C-5.7 Caixa de Controle (EM3000SX • K)

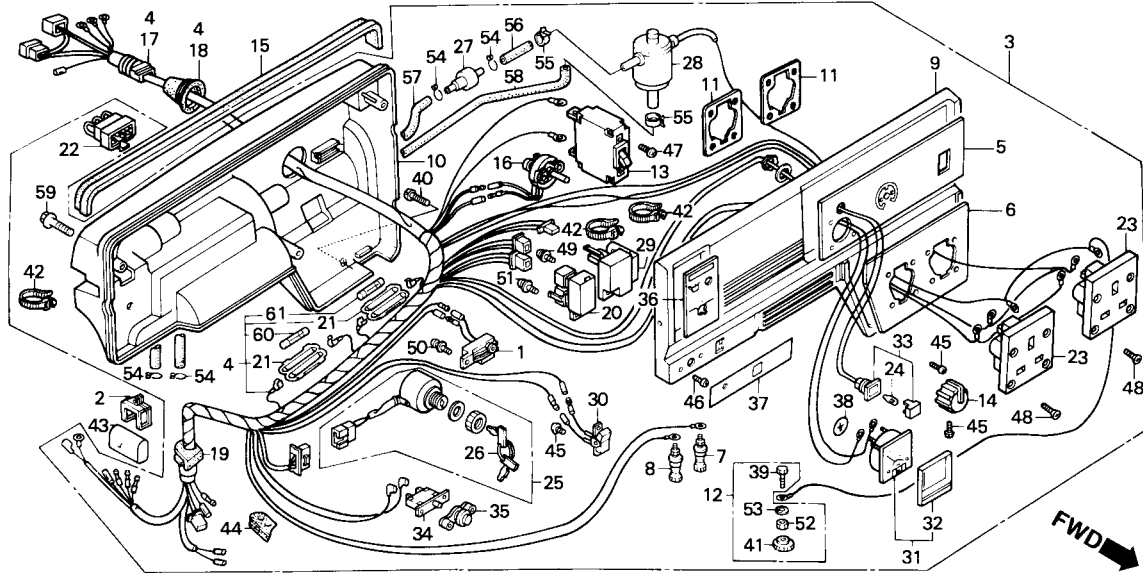

Item de serviço

T.M.O.

Ref. Nº	Nº da peça	Descrição	Qt.										Nº de série	Tipo	
			EM 3000SX	EM 3500SX	EM 3000X	EM 3500X	EB 3000X	EB 3500X	EG 3000X	EG 3500X					
19	31483-ZB4-003	Bucha do Interruptor	1	-	-	-	-	-	-	-	-	-	-	-	K
20	31710-ZB4-003	Diodo Comp	1	-	-	-	-	-	-	-	-	-	-	-	K
21	32114-230-003	Carcaça, Interruptor, Fusível (Sumitomo)	2	-	-	-	-	-	-	-	-	-	-	-	K
22	32130-ZB4-000	Acoplador Comp. (EMS)	1	-	-	-	-	-	-	-	-	-	-	-	K
23	32332-892-751	Soquete (13 A/250 V)	2	-	-	-	-	-	-	-	-	-	-	-	K
24	34908-GE0-701	Lâmpada (12 V/2 W)	1	-	-	-	-	-	-	-	-	-	-	-	K
25	35100-ZB4-003	Interruptor Comp	1	-	-	-	-	-	-	-	-	-	-	-	K
26	35111-880-003	Chave Comp	2	-	-	-	-	-	-	-	-	-	-	-	K
27	36135-ZV1-003	Válvula de Checagem	1	-	-	-	-	-	-	-	-	-	-	-	K
28	36170-ZB4-003	Válvula Solenóide Comp	1	-	-	-	-	-	-	-	-	-	-	-	K
29	36210-ZB4-003	Unidade de Aceleração Automática	1	-	-	-	-	-	-	-	-	-	-	-	K
	36210-ZB4-004	Unidade de Aceleração Automática	1	-	-	-	-	-	-	-	-	-	-	-	K
30	36214-ZB4-003	Interruptor Comp., Auto Aceleração	1	-	-	-	-	-	-	-	-	-	-	-	K
31	37450-ZB4-651	Voltímetro Comp	1	-	-	-	-	-	-	-	-	-	-	-	K
32	37451-ZB4-003	Lente, Instrumentos	1	-	-	-	-	-	-	-	-	-	-	-	K
33	37560-ZA0-801	Soquete, Lâmpada Comp. (Verde)	1	-	-	-	-	-	-	-	-	-	-	-	K
34	38240-898-000	Protetor Circuito (D.C.)	1	-	-	-	-	-	-	-	-	-	-	-	K
35	38250-ZA8-701	Lente Comp., Protetor	1	-	-	-	-	-	-	-	-	-	-	-	K
36	87501-ZB4-630	Emblema, Interruptor do Motor (EMS-A)	1	-	-	-	-	-	-	-	-	-	-	-	K
37	87524-ZB4-630	Emblema D.C. (EMS-A)	1	-	-	-	-	-	-	-	-	-	-	-	K

C-5.7 Caixa de Controle (EM3000SX • K)

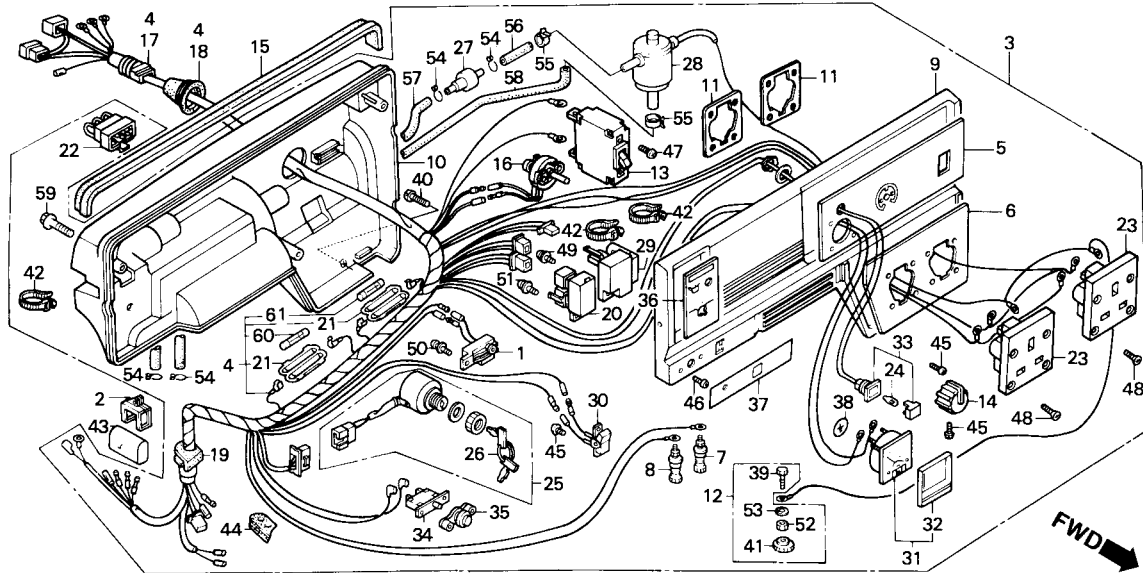

Item de serviço

T.M.O.

Ref. N°	N° da peça	Descrição	Qtd.						N° de série	Tipo		
			EM 3000SX	EM 3500SX	EM 3000X	EM 3500X	EB 3000X	EB 3500X			EG 3000X	EG 3500X
38	87534-892-640	Emblema Terra	1	-	-	-	-	-	-	K
39	90011-ZB4-000	Parafuso Sextavado, 6 x 22	1	-	-	-	-	-	-	K
40	90101-692-000	Parafuso	1	-	-	-	-	-	-	K
41	90381-812-710	Presilha do Cabo	3	-	-	-	-	-	-	K
43	91406-ZB4-000	Tubo do Cabo	1	-	-	-	-	-	-	K
44	91601-ZB4-003	Coxim do Tubo	1	-	-	-	-	-	-	K
45	93500-03006-1H	Parafuso Phillips, 3 x 6	5	-	-	-	-	-	-	K
46	93500-03012-1H	Parafuso Phillips, 3 x 12	2	-	-	-	-	-	-	K
47	93500-04006-1H	Parafuso Phillips, 4 x 6	2	-	-	-	-	-	-	K
48	93600-04016-1G	Parafuso Phillips, 4 x 16	8	-	-	-	-	-	-	K
49	93892-05012-18	Parafuso Arruela, 5 x 12	1	-	-	-	-	-	-	K
50	93893-04010-18	Parafuso Arruela, 4 x 10	1	-	-	-	-	-	-	K
51	93893-04012-18	Parafuso Arruela, 4 x 12	1	-	-	-	-	-	-	K
52	94001-06390-0S	Porca Sextavada, 6 mm	1	-	-	-	-	-	-	K
53	94111-06800	Arruela de Pressão, 6 mm	1	-	-	-	-	-	-	K
54	95002-02070	Presilha do Tubo (B7)	4	-	-	-	-	-	-	K
55	95002-40800-08	Trava do Tubo (D8)	2	-	-	-	-	-	-	K
56	95005-35030-10	Tubo, 3,5 x 30	1	-	-	-	-	-	-	K
57	95005-35495-11	Tubo, 3,5 x 495	1	-	-	-	-	-	-	K
58	95005-35695-10	Tubo, 3,5 x 695	1	-	-	-	-	-	-	K

C-5.7 Caixa de Controle (EM3000SX • K)

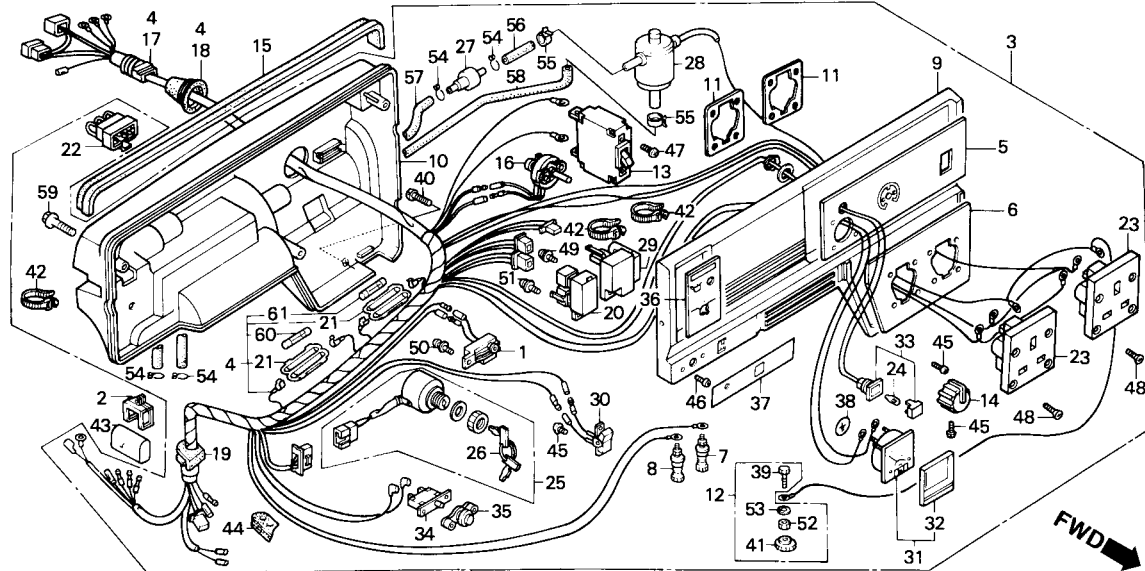

Item de serviço

T.M.O.

Ref. Nº	Nº da peça	Descrição	Qtd.										Nº de série	Tipo
			EM 3000SX	EM 3500SX	EM 3000X	EM 3500X	EB 3000X	EB 3500X	EG 3000X	EG 3500X				
59	95701-06040-18	Parafuso Flange, 6 x 40.....	3	-	-	-	-	-	-	-	-	-	K
60	98200-20500	Fusível B (5 A)	1	-	-	-	-	-	-	-	-	-	K
61	98200-21000	Fusível B (10 A)	1	-	-	-	-	-	-	-	-	-	K

C-5.8 Caixa de Controle (EM3500SX • A)

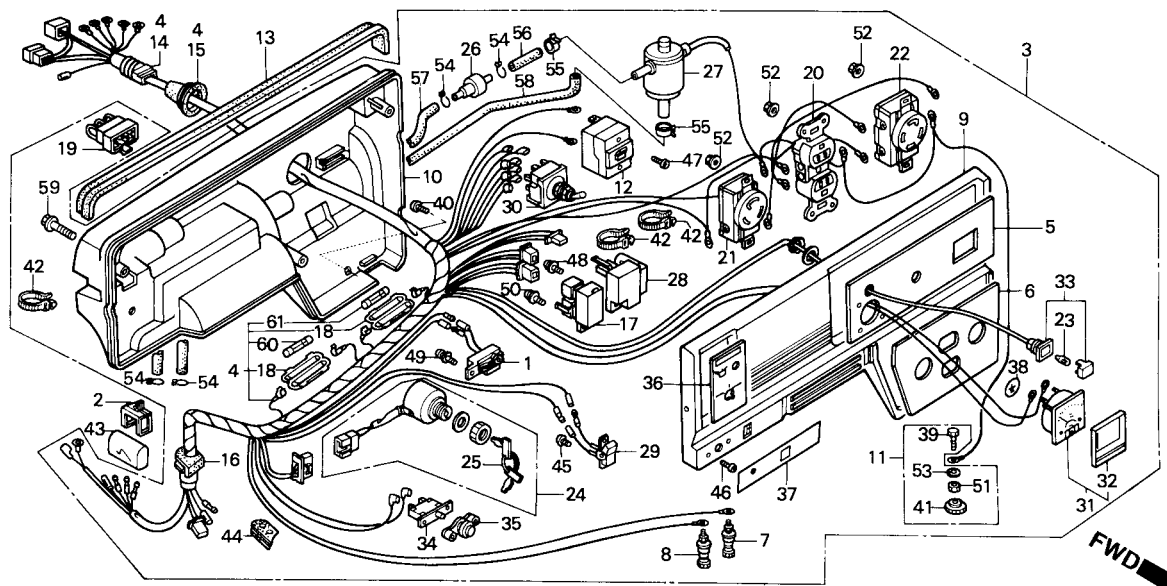

Item de serviço	T.M.O.
Unidade, Alerta do Óleo	0,6
• Protetor do Circuito	
• Diodo Comp.	
• Tomada	
(Adicionar 0,1 por Unidade)	
• Interruptor Comp.	
• Unidade de Aceleração Comp.	
• Interruptor Comp., Acelerador Automático	
• Interruptor Comp., Voltagem	
• Voltímetro Comp.	
• Protetor, Circuito	
• Fusível B	
Caixa de Controle Comp	0,5
Fiação, Principal	1,2
Tomada Comp	0,1
Lâmpada	0,2
Válvula de Checagem	0,7
• Válvula Comp., Solenóide	

Ref. Nº	Nº da peça	Descrição	Qt.					Nº de série	Tipo
			EM 3000SX	EM 3500SX	EM 3000X	EM 3500X	EB 3000X		
1	15520-ZB2-003	Unidade de Alerta do Óleo	-	1	-	-	-	-	A
2	30561-ZB4-000	Presilha da Fiação	-	1	-	-	-	-	A
3	31400-ZB4-631H	Caixa de Controle Comp.	-	1	-	-	-	~ 1008745	A
	31400-ZB4-632ZA	Caixa de Controle Comp., *R-8*	-	1	-	-	-	1008746 ~	A
4	31404-ZB4-631	Fiação Comp.	-	1	-	-	-	~ 1008745	A
	31404-ZB4-632	Fiação Comp.	-	1	-	-	-	1008746 ~	A
5	31406-ZB4-630	Emblema, Interruptor, Painel (EMS-A)	-	1	-	-	-	~	A
6	31408-ZB4-630	Emblema A.C	-	1	-	-	-	~ 1004636	A
	31408-ZB4-631	Emblema A.C	-	1	-	-	-	1004637 ~	A
7	31408-880-000	Terminal, D.C. (+)	-	1	-	-	-	~	A
8	31409-880-000	Terminal, D.C. (-)	-	1	-	-	-	~	A
* 9	31420-ZB4-621ZA	Painel de Controle, *R-8*	-	1	-	-	-	~	A
* 10	31425-ZB4-010ZA	Tampa Controle, *R-8*	-	1	-	-	-	~	A
11	31428-ZB4-003	Terminal Terra	-	1	-	-	-	~	A
12	31430-ZB4-630	Interruptor do Circuito (14 A)	-	1	-	-	-	~	A
13	31462-ZB4-000	Bucha do Controle	-	1	-	-	-	~	A
14	31481-ZB4-003	Coxim, Fiação	-	1	-	-	-	~	A
15	31482-ZB4-003	Coxim, Fiação Principal	-	1	-	-	-	~	A
16	31483-ZB4-003	Bucha do Interruptor	-	1	-	-	-	~	A
17	31710-ZB4-003	Diodo Comp	-	1	-	-	-	~	A

C-5.8 Caixa de Controle (EM3500SX • A)

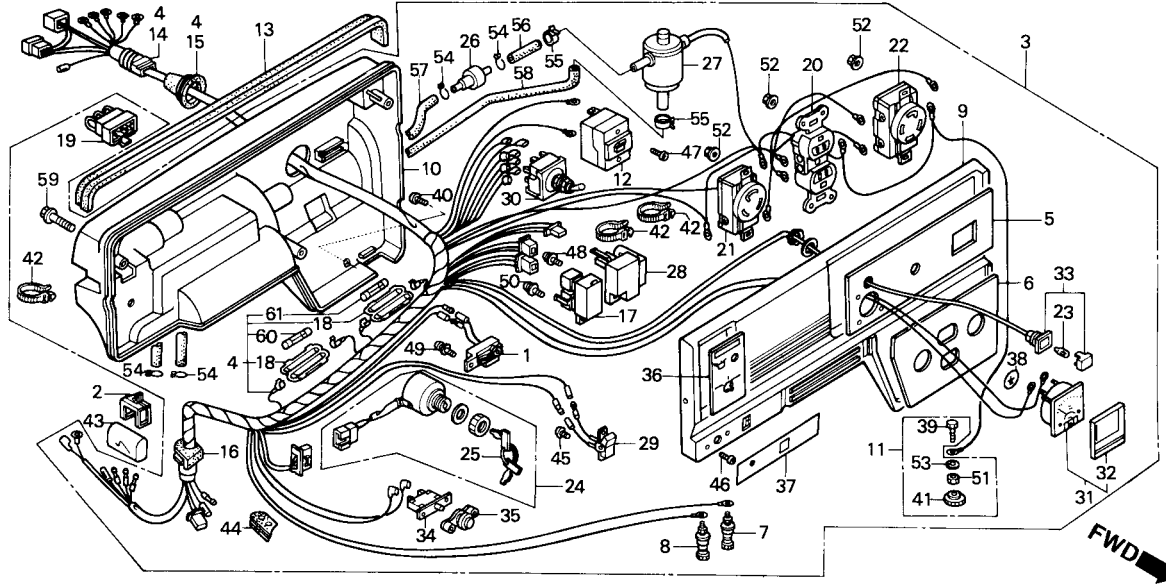

Item de serviço

T.M.O.

Ref. Nº	Nº da peça	Descrição	Qt.										Nº de série	Tipo	
			EM 3000SX	EM 3500SX	EM 3000X	EM 3500X	EB 3000X	EB 3500X	EG 3000X	EG 3500X					
18	32114-230-003	Carcaça, Interruptor, Fusível (Sumitomo).....	-	2	-	-	-	-	-	-	-	-	-	-	A
19	32130-ZB4-000	Acoplador Comp. (EMS)	-	1	-	-	-	-	-	-	-	-	-	-	A
20	32330-899-631	Tomada (20 A/125 V)	-	1	-	-	-	-	-	-	-	-	-	-	A
21	32332-880-710	Tomada (30 A/125 V)	-	1	-	-	-	-	-	-	-	-	-	-	A
	32332-ZB4-630	Tomada (30 A/125 V)	-	1	-	-	-	-	-	-	-	-	-	-	A
22	32332-899-630	Tomada (20 A/125-250 V)	-	1	-	-	-	-	-	-	-	-	-	-	A
23	34908-GE0-701	Lâmpada (12 V/2 W)	-	1	-	-	-	-	-	-	-	-	-	-	A
24	35100-ZB4-003	Interruptor Comp	-	1	-	-	-	-	-	-	-	-	-	-	A
25	35111-880-003	Chave Comp	-	2	-	-	-	-	-	-	-	-	-	-	A
26	36135-ZV1-003	Válvula de Checagem	-	1	-	-	-	-	-	-	-	-	-	-	A
27	36170-ZB4-003	Válvula Solenóide Comp	-	1	-	-	-	-	-	-	-	-	-	-	A
28	36210-ZB4-003	Unidade de Aceleração Automática	-	1	-	-	-	-	-	-	-	-	-	-	A
	36210-ZB4-004	Unidade de Aceleração Automática	-	1	-	-	-	-	-	-	-	-	-	-	A
29	36214-ZB4-003	Interruptor Comp., Auto Aceleração	-	1	-	-	-	-	-	-	-	-	-	-	A
30	36221-899-630	Interruptor Comp., Voltagem	-	1	-	-	-	-	-	-	-	-	-	-	A
31	37450-ZB4-651	Voltímetro Comp	-	1	-	-	-	-	-	-	-	-	-	-	A
32	37451-ZB4-003	Lente, Instrumentos	-	1	-	-	-	-	-	-	-	-	-	-	A
33	37560-ZA0-801	Soquete, Lâmpada Comp. (Verde)	-	1	-	-	-	-	-	-	-	-	-	-	A
34	38240-898-000	Protetor, Circuito (D.C.)	-	1	-	-	-	-	-	-	-	-	-	-	A
35	38250-ZA8-701	Lente Comp., Protetor	-	1	-	-	-	-	-	-	-	-	-	-	A

C-5.8 Caixa de Controle (EM3500SX • A)

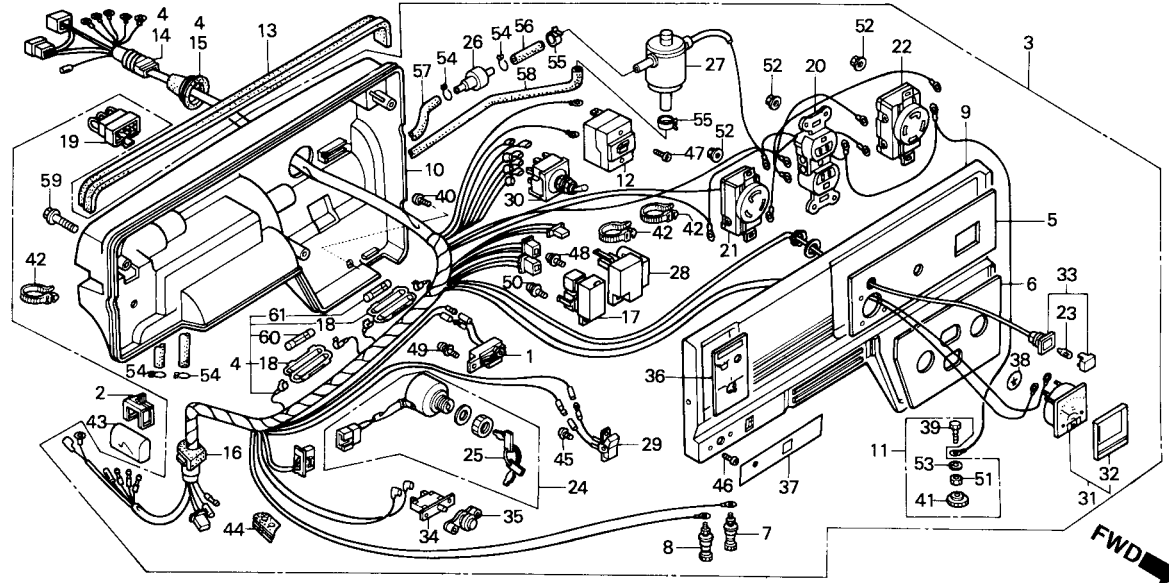

Item de serviço

T.M.O.

Ref. Nº	Nº da peça	Descrição	Qt.						Nº de série	Tipo										
			EM 3000SX	EM 3500SX	EM 3000X	EM 3500X	EB 3000X	EB 3500X			EG 3000X	EG 3500X								
36	87501-ZB4-630	Emblema, Interruptor, Motor (EMS-A)	-	1	-	-	-	-	-	-	-	-	-	-	-	-	-	-	-	A
37	87524-ZB4-630	Emblema D.C (EMS-A)	-	1	-	-	-	-	-	-	-	-	-	-	-	-	-	-	-	A
38	87534-892-640	Emblema Terra	-	1	-	-	-	-	-	-	-	-	-	-	-	-	-	-	-	A
39	90011-ZB4-000	Parafuso Sextavado, 6 x 22	-	1	-	-	-	-	-	-	-	-	-	-	-	-	-	-	-	A
40	90101-692-000	Parafuso de Fixação	-	1	-	-	-	-	-	-	-	-	-	-	-	-	-	-	-	A
41	90381-812-710	Porca Especial, 6 mm	-	1	-	-	-	-	-	-	-	-	-	-	-	-	-	-	-	A
42	90672-ZB4-003	Presilha do Cabo	-	3	-	-	-	-	-	-	-	-	-	-	-	-	-	-	-	A
43	91406-ZB4-000	Tubo do Cabo	-	1	-	-	-	-	-	-	-	-	-	-	-	-	-	-	-	A
44	91601-ZB4-003	Coxim do Tubo	-	1	-	-	-	-	-	-	-	-	-	-	-	-	-	-	-	A
45	93500-03006-1H	Parafuso Phillips, 3 x 6	-	2	-	-	-	-	-	-	-	-	-	-	-	-	-	-	-	A
46	93500-03012-1H	Parafuso Phillips, 3 x 12	-	2	-	-	-	-	-	-	-	-	-	-	-	-	-	-	-	A
47	93500-04006-1H	Parafuso Phillips, 4 x 6	-	2	-	-	-	-	-	-	-	-	-	-	-	-	-	-	-	A
48	93892-05012-18	Parafuso Arruela, 5 x 12	-	1	-	-	-	-	-	-	-	-	-	-	-	-	-	-	-	A
49	93893-04010-18	Parafuso Arruela, 4 x 10	-	1	-	-	-	-	-	-	-	-	-	-	-	-	-	-	-	A
50	93893-04012-18	Parafuso Arruela, 4 x 12	-	1	-	-	-	-	-	-	-	-	-	-	-	-	-	-	-	A
51	94001-06390-0S	Porca Sextavada, 6 mm	-	1	-	-	-	-	-	-	-	-	-	-	-	-	-	-	-	A
52	94050-04000	Porca Flange, 4 mm	-	6	-	-	-	-	-	-	-	-	-	-	-	-	-	-	-	A
53	94111-06800	Arruela de Pressão, 6 mm	-	1	-	-	-	-	-	-	-	-	-	-	-	-	-	-	-	A
54	95002-02070	Presilha do Tubo (B7)	-	4	-	-	-	-	-	-	-	-	-	-	-	-	-	-	-	A
55	95002-40800-08	Trava do Tubo (DB)	-	2	-	-	-	-	-	-	-	-	-	-	-	-	-	-	-	A

C-5.8 Caixa de Controle (EM3500SX • A)

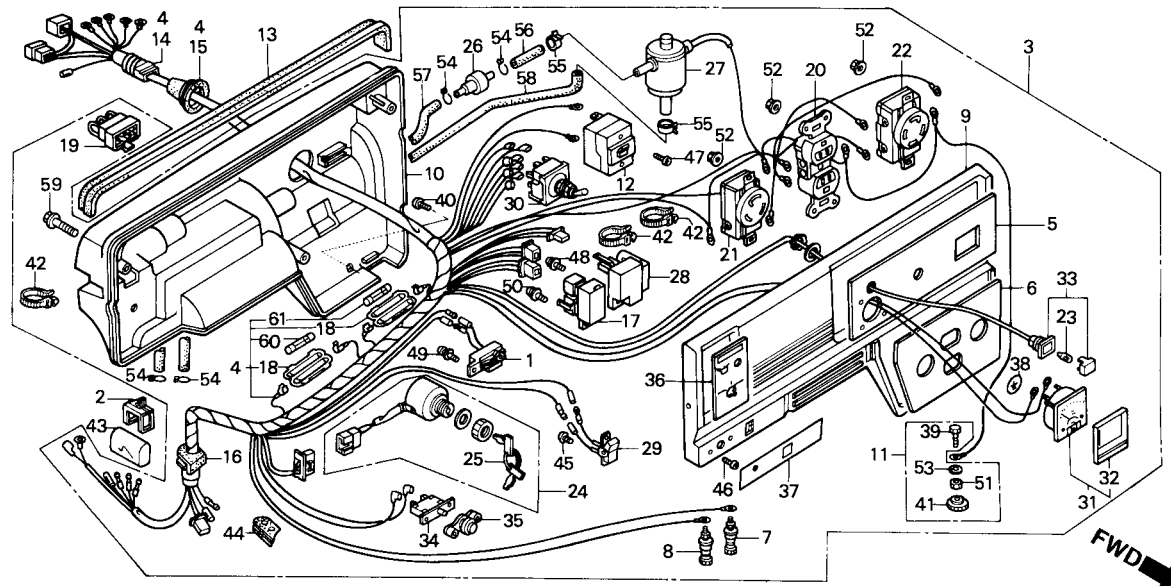

Item de serviço

T.M.O.

Ref. Nº	Nº da peça	Descrição	Qt.										Nº de série	Tipo
			EM 3000SX	EM 3500SX	EM 3000X	EM 3500X	EB 3000X	EB 3500X	EG 3000X	EG 3500X				
56	95005-35030-10	Tubo, 3,5 x 30.....	-	1	-	-	-	-	-	-	-	A	
57	95005-35495-11	Tubo, 3,5 x 495.....	-	1	-	-	-	-	-	-	-	A	
58	95005-35695-10	Tubo, 3,5 x 695.....	-	1	-	-	-	-	-	-	-	A	
59	95701-06040-18	Parafuso Flange, 6 x 40.....	-	3	-	-	-	-	-	-	-	A	
60	98200-20500	Fusível B (5 A).....	-	1	-	-	-	-	-	-	-	A	
61	98200-21000	Fusível B (10 A).....	-	1	-	-	-	-	-	-	-	A	

C-5.9 Caixa de Controle (EM3500SX • R)

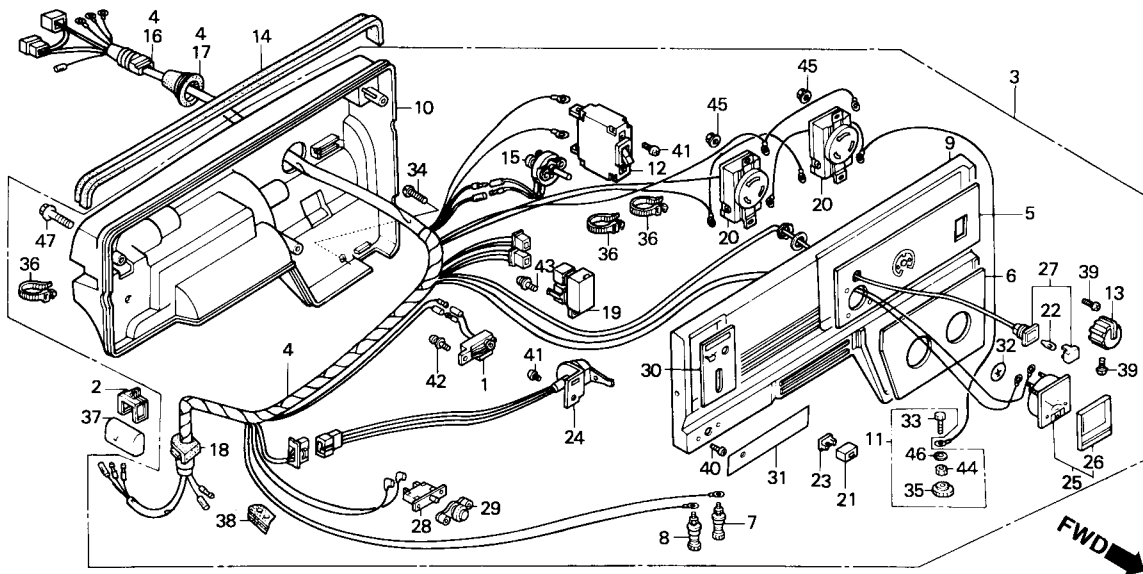

Item de serviço	T.M.O.
Unidade, Alerta do Óleo	0,6
• Protetor do Circuito	
• Resistor Comp.	
• Diodo Comp.	
• Tomada	
(Adicionar 0,1 por Unidade)	
• Interruptor Comp., Motor	
• Voltímetro Comp.	
• Protetor, Circuito	
Caixa de Controle Comp	0,5
Fiação, Principal	1,0
Lâmpada	0,2

Ref. N°	N° da peça	Descrição	Qt.					N° de série	Tipo									
			EM 3000SX	EM 3500SX	EM 3000X	EM 3500X	EB 3000X			EB 3500X	EG 3000X	EG 3500X						
1	15520-ZB2-003	Unidade de Alerta do Óleo	-	-	1	-	-	-	-	-	-	-	-	-	-	-	-	R
2	30561-ZB4-000	Presilha da Fiação	-	-	1	-	-	-	-	-	-	-	-	-	-	-	-	R
* 3	31401-ZB4-761ZA	Caixa de Controle Comp., *R-8*	-	-	1	-	-	-	-	-	-	-	-	-	-	-	-	R
	31401-ZB4-762ZA	Caixa de Controle Comp., *R-8*	-	-	1	-	-	-	-	-	-	-	-	-	-	-	-	R
	31401-ZB4-763ZA	Caixa de Controle Comp., *R-8*	-	-	1	-	-	-	-	-	-	-	-	-	-	-	-	R
4	31405-ZB4-761	Fiação Comp.	-	-	1	-	-	-	-	-	-	-	-	-	-	-	-	R
	31405-ZB4-762	Fiação Comp.	-	-	1	-	-	-	-	-	-	-	-	-	-	-	-	R
5	31406-ZB4-650	Emblema, Interruptor, Painel	-	-	1	-	-	-	-	-	-	-	-	-	-	-	-	R
6	31408-ZB4-650	Emblema A.C	-	-	1	-	-	-	-	-	-	-	-	-	-	-	-	R
7	31408-880-000	Terminal, D.C. (+)	-	-	1	-	-	-	-	-	-	-	-	-	-	-	-	R
8	31409-880-000	Terminal, D.C. (-)	-	-	1	-	-	-	-	-	-	-	-	-	-	-	-	R
* 9	31420-ZB4-751ZA	Painel de Controle, *R-8*	-	-	1	-	-	-	-	-	-	-	-	-	-	-	-	R
* 10	31425-ZB4-010ZA	Tampa Controle, *R-8*	-	-	1	-	-	-	-	-	-	-	-	-	-	-	-	R
11	31428-ZB4-003	Terminal Terra	-	-	1	-	-	-	-	-	-	-	-	-	-	-	-	R
12	31430-ZB4-620	Interruptor do Circuito (12,5 A)	-	-	1	-	-	-	-	-	-	-	-	-	-	-	-	R
13	31461-898-000	Botão de Ajuste	-	-	1	-	-	-	-	-	-	-	-	-	-	-	-	R
14	31462-ZB4-000	Bucha do Controle	-	-	1	-	-	-	-	-	-	-	-	-	-	-	-	R
15	31465-ZB4-003	Resistor Comp.	-	-	1	-	-	-	-	-	-	-	-	-	-	-	-	R
	31465-ZB4-013	Resistor Comp.	-	-	1	-	-	-	-	-	-	-	-	-	-	-	-	R
16	31481-ZB4-003	Coxim da Fiação	-	-	1	-	-	-	-	-	-	-	-	-	-	-	-	R

C-5.9 Caixa de Controle (EM3500X • R)

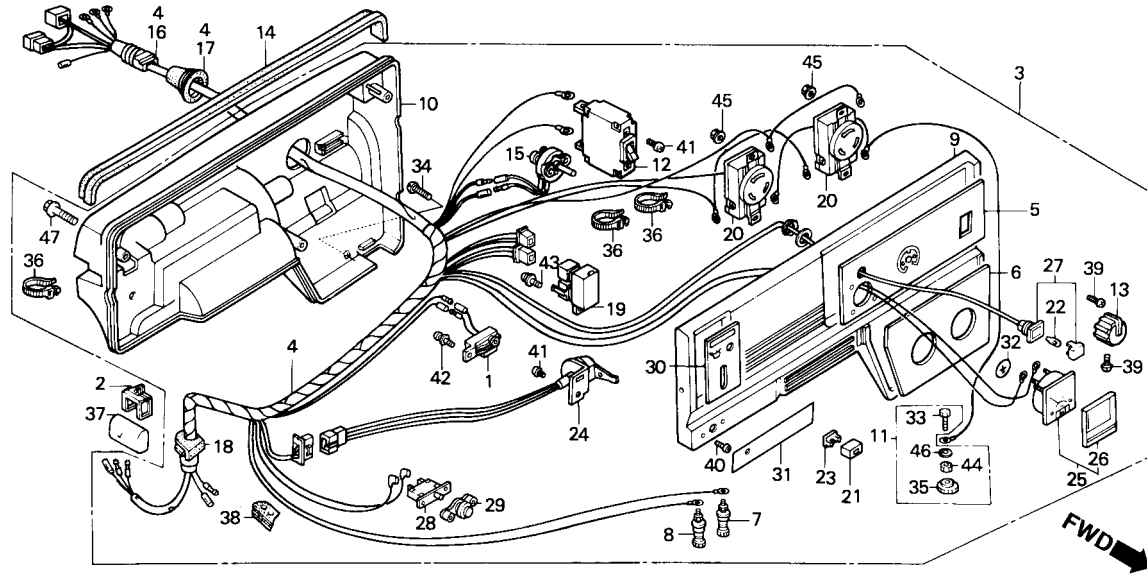

Item de serviço

T.M.O.

Ref. Nº	Nº da peça	Descrição	Qt.										Nº de série	Tipo	
			EM 3000SX	EM 3500SX	EM 3000X	EM 3500X	EB 3000X	EB 3500X	EG 3000X	EG 3500X					
17	31482-ZB4-003	Coxim, Fiação Principal.....	-	-	1	-	-	-	-	-	-	-	-	-	R
18	31483-ZB4-003	Bucha do Interruptor	-	-	1	-	-	-	-	-	-	-	-	-	R
19	31710-ZB4-731	Diodo Comp	-	-	1	-	-	-	-	-	-	-	-	-	R
20	32331-880-680	Tomada (20 A/250 V)	-	-	2	-	-	-	-	-	-	-	-	-	R
21	32343-892-003	Botão, Alavanca	-	-	1	-	-	-	-	-	-	-	-	-	R
22	34908-GE0-701	Lâmpada (12 V/2 W)	-	-	1	-	-	-	-	-	-	-	-	-	R
23	36106-892-003	Bucha, Botão do Controle	-	-	1	-	-	-	-	-	-	-	-	-	R
24	36110-ZB4-701	Interruptor Comp., Parada Motor	-	-	1	-	-	-	-	-	-	-	-	-	R
25	37450-ZB4-651	Voltímetro Comp.....	-	-	1	-	-	-	-	-	-	-	-	-	R
26	37451-ZB4-003	Lente, Instrumentos.....	-	-	1	-	-	-	-	-	-	-	-	-	R
27	37560-ZA0-801	Soquete, Lâmpada Comp. (Verde).....	-	-	1	-	-	-	-	-	-	-	-	-	R
28	38240-898-000	Protetor, Circuito (D.C.).....	-	-	1	-	-	-	-	-	-	-	-	-	R
29	38250-ZA8-701	Lente Comp., Protetor	-	-	1	-	-	-	-	-	-	-	-	-	R
30	87501-ZB4-730	Emblema, Interruptor, Motor.....	-	-	1	-	-	-	-	-	-	-	-	-	R
31	87524-ZB4-730	Emblema D.C	-	-	1	-	-	-	-	-	-	-	-	-	R
32	87534-892-640	Emblema Terra	-	-	1	-	-	-	-	-	-	-	-	-	R
33	90011-ZB4-000	Parafuso Sextavado, 6 x 22.....	-	-	1	-	-	-	-	-	-	-	-	-	R
34	90101-692-000	Parafuso de Fixação.....	-	-	1	-	-	-	-	-	-	-	-	-	R
35	90381-812-710	Porca Especial, 6 mm	-	-	1	-	-	-	-	-	-	-	-	-	R
36	90672-ZB4-003	Presilha do Cabo.....	-	-	3	-	-	-	-	-	-	-	-	-	R

C-5.9 Caixa de Controle (EM3500SX • R)

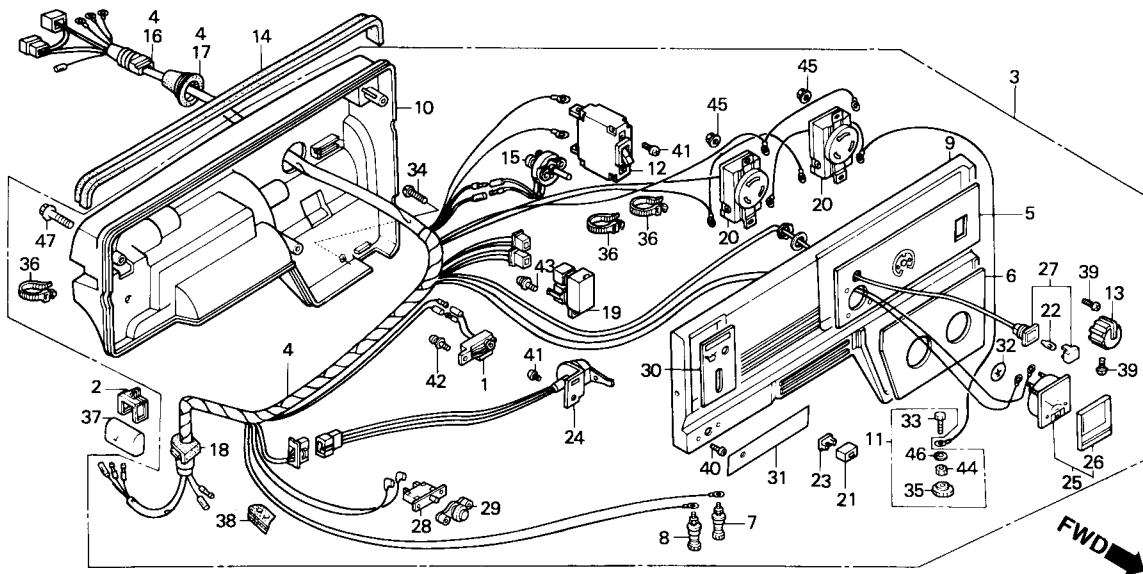

Ref. N°	N° da peça	Descrição	Qt.					N° de série	Tipo								
			EM 3000SX	EM 3500SX	EM 3000X	EM 3500X	EB 3000X			EB 3500X	EG 3000X	EG 3500X					
37	91406-ZB4-000	Tubo, Fiação.....	-	-	1	-	-	-	-	-	-	-	-	-	-	-	R
38	91601-ZB4-003	Coxim do Tubo.....	-	-	1	-	-	-	-	-	-	-	-	-	-	-	R
39	93500-03006-1H	Parafuso Phillips, 3 x 6.....	-	-	3	-	-	-	-	-	-	-	-	-	-	-	R
40	93500-03012-1H	Parafuso Phillips, 3 x 12.....	-	-	2	-	-	-	-	-	-	-	-	-	-	-	R
41	93500-04006-1H	Parafuso Phillips, 4 x 6.....	-	-	3	-	-	-	-	-	-	-	-	-	-	-	R
42	93893-04010-18	Parafuso Arruela, 4 x 10.....	-	-	1	-	-	-	-	-	-	-	-	-	-	-	R
43	93893-04012-18	Parafuso Arruela, 4 x 12.....	-	-	1	-	-	-	-	-	-	-	-	-	-	-	R
44	94001-06390-0S	Porca Sextavada, 6 mm.....	-	-	1	-	-	-	-	-	-	-	-	-	-	-	R
45	94050-04000	Porca Flange, 4 mm.....	-	-	4	-	-	-	-	-	-	-	-	-	-	-	R
46	94111-06800	Arruela de Pressão, 6 mm.....	-	-	1	-	-	-	-	-	-	-	-	-	-	-	R
47	95701-06040-18	Parafuso Flange, 6 x 40.....	-	-	3	-	-	-	-	-	-	-	-	-	-	-	R

C-5.10 Caixa de Controle (EM3000X • T)

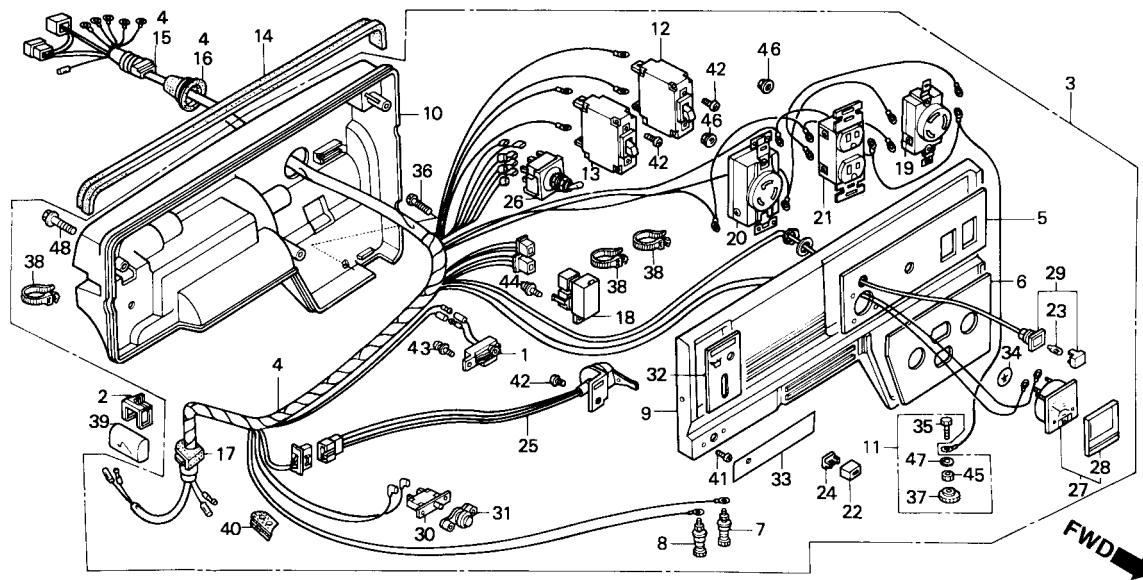

Item de serviço	T.M.O.
Unidade, Alerta do Óleo	0,6
• Protetor do Circuito	
• Diodo Comp.	
• Tomada	
(Adicionar 0,1 por Unidade)	
• Interruptor Comp., Motor	
• Interruptor Comp., Voltagem	
• Voltmetro Comp.	
• Protetor Circuito	
Caixa de Controle Comp	0,5
Fiação Principal	1,0
Lâmpada	0,2

Ref. Nº	Nº da peça	Descrição	Qt.										Nº de série	Tipo	
			EM 3000SX	EM 3500SX	EM 3000X	EM 3500X	EB 3000X	EB 3500X	EG 3000X	EG 3500X					
1	15520-ZB2-003	Unidade de Alerta do Óleo	-	-	1	-	-	-	-	-	-	-	-	-	T
2	30561-ZB4-000	Presilha da Fiação	-	-	1	-	-	-	-	-	-	-	-	-	T
3	31400-ZB4-721H	Caixa de Controle Comp	-	-	1	-	-	-	-	-	-	-	-	-	T
4	31404-ZB4-721	Fiação Comp.	-	-	1	-	-	-	-	-	-	-	-	-	T
5	31406-ZB4-620	Emblema, Interruptor do Painel	-	-	1	-	-	-	-	-	-	-	-	-	T
6	31408-ZB4-620	Emblema A.C.	-	-	1	-	-	-	-	-	-	-	-	-	T
7	31408-880-000	Terminal, D.C. (+)	-	-	1	-	-	-	-	-	-	-	-	-	T
8	31409-880-000	Terminal, D.C. (-)	-	-	1	-	-	-	-	-	-	-	-	-	T
* 9	31420-ZB4-721ZA	Painel de Controle, *R-8*	-	-	1	-	-	-	-	-	-	-	-	-	T
* 10	31425-ZB4-010ZA	Tampa, Controle, *R-8*	-	-	1	-	-	-	-	-	-	-	-	-	T
11	31428-ZB4-003	Terminal Terra	-	-	1	-	-	-	-	-	-	-	-	-	T
12	31430-ZB4-680	Interruptor do Circuito (12 A)	-	-	1	-	-	-	-	-	-	-	-	-	T
13	31431-ZB4-620	Interruptor do Circuito (25 A)	-	-	1	-	-	-	-	-	-	-	-	-	T
14	31462-ZB4-000	Borracha, Controle	-	-	1	-	-	-	-	-	-	-	-	-	T
15	31481-ZB4-003	Coxim da Fiação	-	-	1	-	-	-	-	-	-	-	-	-	T
16	31482-ZB4-003	Coxim, Fiação Principal	-	-	1	-	-	-	-	-	-	-	-	-	T
17	31483-ZB4-003	Bucha do Interruptor	-	-	1	-	-	-	-	-	-	-	-	-	T
18	31710-ZB4-731	Diodo Comp	-	-	1	-	-	-	-	-	-	-	-	-	T
19	32331-880-680	Tomada (20 A/250 V)	-	-	1	-	-	-	-	-	-	-	-	-	T
20	32332-ZB3-000	Tomada (30 A/250 V)	-	-	1	-	-	-	-	-	-	-	-	-	T

C-5.10 Caixa de Controle (EM3000X • T)

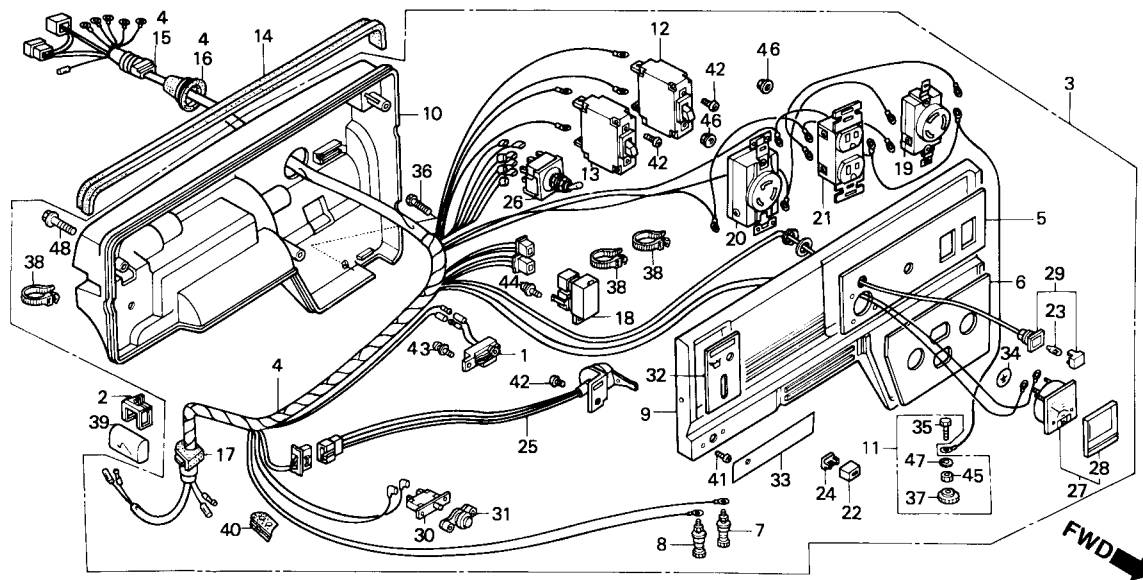

Item de serviço

T.M.O.

Ref. N°	N° da peça	Descrição	Qt.						N° de série	Tipo	
			EM 3000SX	EM 3500SX	EM 3000X	EM 3500X	EB 3000X	EB 3500X			EG 3000X
21	32333-880-680	Tomada (15 A/125 V)	-	-	1	-	-	-	-	T
22	32343-892-003	Botão da Alavanca	-	-	1	-	-	-	-	T
23	34908-GE0-701	Lâmpada (12 V/2 W)	-	-	1	-	-	-	-	T
24	36106-892-003	Bucha, Controle	-	-	1	-	-	-	-	T
25	36110-ZB4-701	Interruptor Comp., Motor	-	-	1	-	-	-	-	T
26	36221-899-630	Interruptor Comp., Voltagem	-	-	1	-	-	-	-	T
27	37450-ZB4-651	Voltímetro Comp.	-	-	1	-	-	-	-	T
28	37451-ZB4-003	Lente, Instrumentos	-	-	1	-	-	-	-	T
29	37560-ZA0-801	Soquete, Lâmpada Comp. (Verde)	-	-	1	-	-	-	-	T
30	38240-898-000	Protetor, Circuito (D.C.)	-	-	1	-	-	-	-	T
31	38250-ZA8-701	Lente Comp., Protetor	-	-	1	-	-	-	-	T
32	87501-ZB4-730	Emblema, Interruptor do Motor	-	-	1	-	-	-	-	T
33	87524-ZB4-730	Emblema D.C.	-	-	1	-	-	-	-	T
34	87534-892-640	Emblema, Terra	-	-	1	-	-	-	-	T
35	90011-ZB4-000	Parafuso Sextavado, 6 x 22	-	-	1	-	-	-	-	T
36	90101-692-000	Parafuso de Fixação	-	-	1	-	-	-	-	T
37	90381-812-710	Porca Especial, 6 mm	-	-	3	-	-	-	-	T
39	91406-ZB4-000	Tubo do Cabo	-	-	1	-	-	-	-	T
40	91601-ZB4-003	Coxim do Tubo	-	-	1	-	-	-	-	T
41	93500-03012-1H	Parafuso Phillips, 3 x 12	-	-	2	-	-	-	-	T

C-5.10 Caixa de Controle (EM3000X • T)

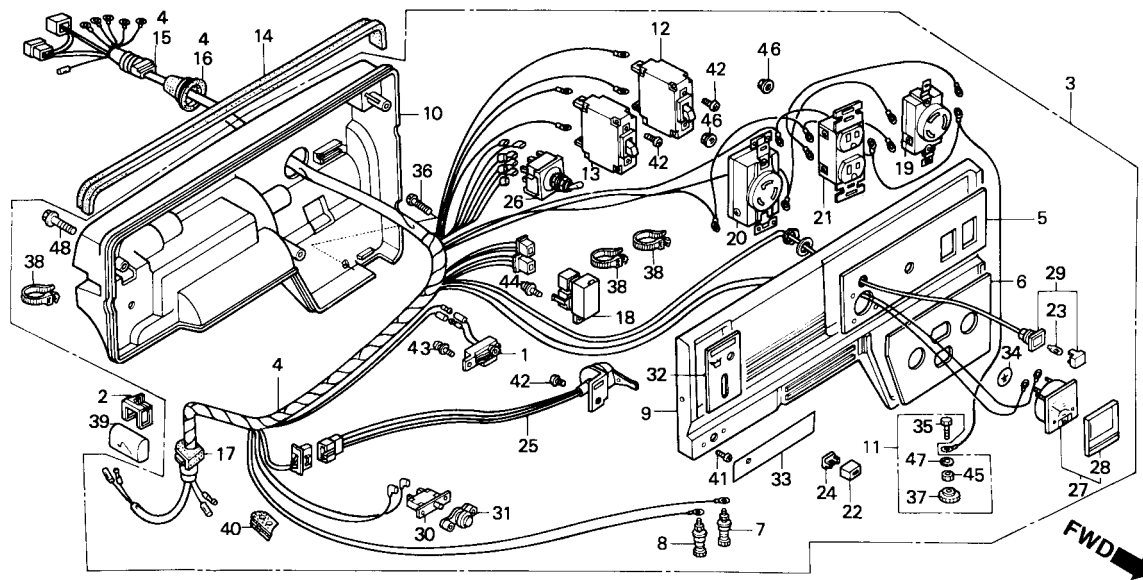

Item de serviço

T.M.O.

Ref. N°	N° da peça	Descrição	Qt.										N° de série	Tipo
			EM 3000SX	EM 3500SX	EM 3000X	EM 3500X	EB 3000X	EB 3500X	EG 3000X	EG 3500X				
42	93500-04006-1H	Parafuso Phillips, 4 x 6	-	-	5	-	-	-	-	-	-	T	
43	93893-04010-18	Parafuso Arruela, 4 x 10	-	-	1	-	-	-	-	-	-	T	
44	93893-04012-18	Parafuso Arruela, 4 x 12	-	-	1	-	-	-	-	-	-	T	
45	94001-06390-0S	Porca Sextavada, 6 mm	-	-	1	-	-	-	-	-	-	T	
46	94050-04000	Porca Flange, 4 mm	-	-	6	-	-	-	-	-	-	T	
47	94111-06800	Arruela de Pressão, 6 mm	-	-	1	-	-	-	-	-	-	T	
48	95701-06040-18	Parafuso Flange, 6 x 40	-	-	3	-	-	-	-	-	-	T	

C-5.11 Caixa de Controle (EM3000X • K)

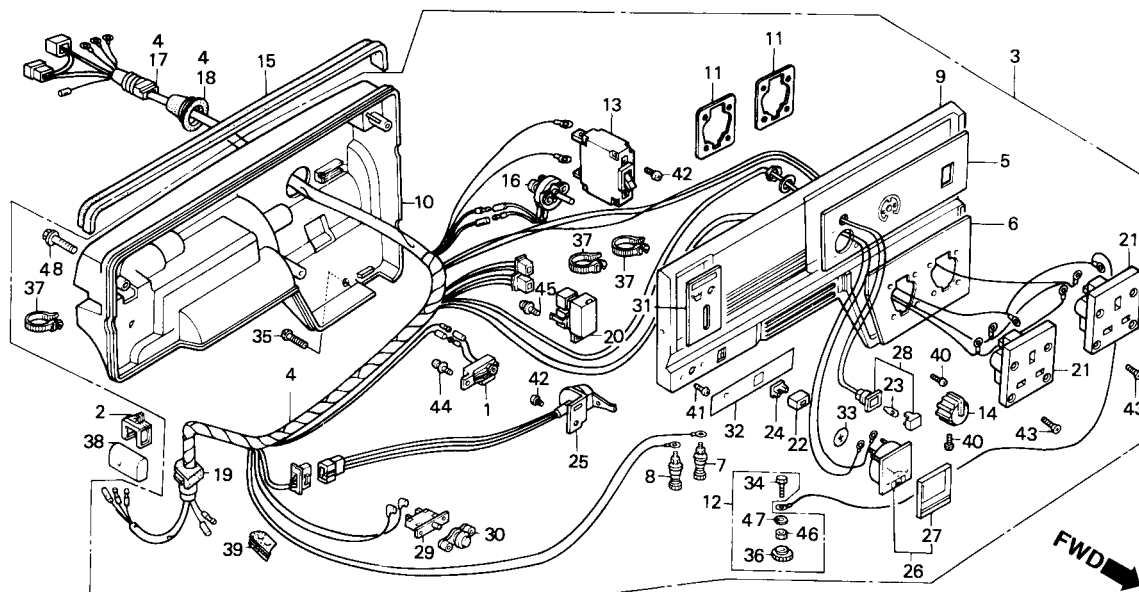

Item de serviço	T.M.O.
Unidade, Alerta do Óleo	0,6
• Protetor do Circuito	
• Resistor Comp.	
• Diodo Comp.	
• Soquete (Adicionar 0,1 por Unidade)	
• Interruptor Comp., Motor	
• Voltímetro Comp.	
• Protetor, Circuito	
Caixa de Controle Comp	0,5
Fiação Principal	1,0
Lâmpada	0,2

Ref. Nº	Nº da peça	Descrição	Qtd.						Nº de série	Tipo	
			EM 3000SX	EM 3500SX	EM 3000X	EM 3500X	EB 3000X	EB 3500X			EG 3000X
1	15520-ZB2-003	Unidade de Alerta do Óleo	-	-	1	-	-	-	-	K
2	30561-ZB4-000	Presilha da Fiação	-	-	1	-	-	-	-	K
*	31401-ZB4-781ZA	Caixa de Controle Comp., *R-8*	-	-	1	-	-	-	-	K
4	31405-ZB4-781	Fiação Comp.	-	-	1	-	-	-	-	~ 2012195	K
	31405-ZB4-782	Fiação Comp.	-	-	1	-	-	-	-	2012196 ~	K
5	31406-ZB4-650	Emblema, Interruptor, Painel	-	-	1	-	-	-	-	K
6	31408-ZB4-660	Emblema A.C	-	-	1	-	-	-	-	K
7	31408-880-000	Terminal, D.C. (+)	-	-	1	-	-	-	-	K
8	31409-880-000	Terminal, D.C. (-)	-	-	1	-	-	-	-	K
* 9	31421-ZB4-781ZA	Painel de Controle, *R-8*	-	-	1	-	-	-	-	K
* 10	31425-ZB4-010ZA	Tampa, Controle, *R-8*	-	-	1	-	-	-	-	K
11	31426-ZA8-761	Placa da Tomada	-	-	2	-	-	-	-	K
12	31428-ZB4-003	Terminal Terra	-	-	1	-	-	-	-	K
13	31430-ZB4-620	Interruptor do Circuito (12,5 A)	-	-	1	-	-	-	-	K
14	31461-898-000	Botão de Ajuste	-	-	1	-	-	-	-	K
15	31462-ZB4-000	Bucha do Controle	-	-	1	-	-	-	-	K
16	31465-ZB4-003	Resistor Comp.	-	-	1	-	-	-	-	~ 2010191	K
	31465-ZB4-013	Resistor Comp.	-	-	1	-	-	-	-	2010192 ~	K
17	31481-ZB4-003	Bucha da Fiação	-	-	1	-	-	-	-	K
18	31482-ZB4-003	Coxim, Fiação Principal	-	-	1	-	-	-	-	K

C-5.11 Caixa de Controle (EM3000X • K)

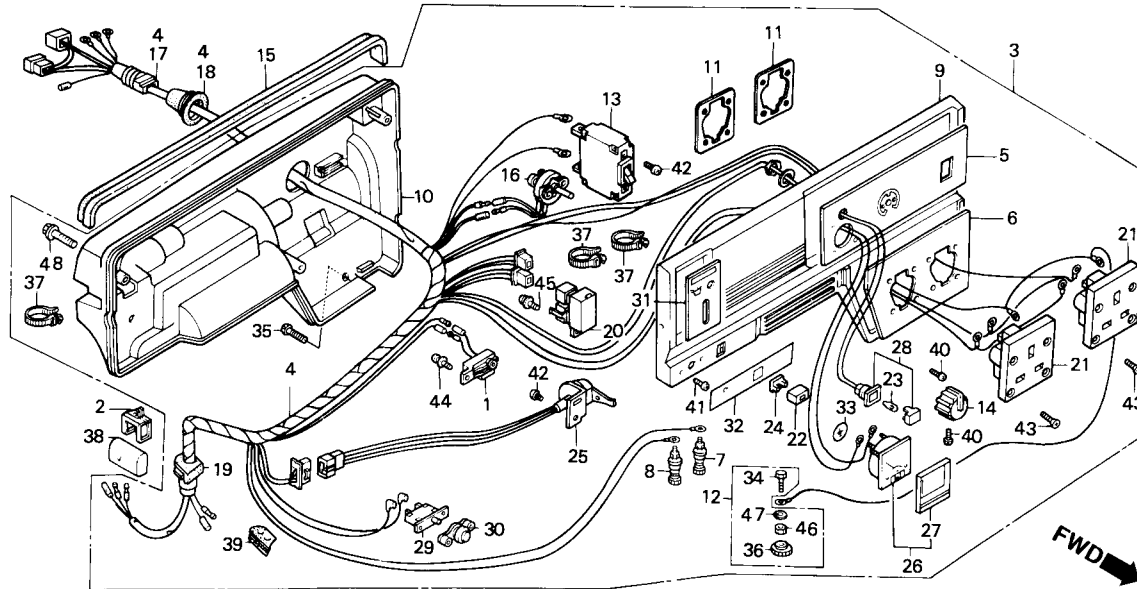

Item de serviço

T.M.O.

Ref. N°	N° da peça	Descrição	Qt.										N° de série	Tipo	
			EM 3000SX	EM 3500SX	EM 3000X	EM 3500X	EB 3000X	EB 3500X	EG 3000X	EG 3500X					
19	31483-ZB4-003	Bucha do Interruptor	-	-	1	-	-	-	-	-	-	-	-	-	K
20	31710-ZB4-731	Diodo Comp	-	-	1	-	-	-	-	-	-	-	-	-	K
21	32332-892-751	Soquete (13 A/250 V)	-	-	2	-	-	-	-	-	-	-	-	-	K
22	32343-892-003	Botão da Alavanca	-	-	1	-	-	-	-	-	-	-	-	-	K
23	34908-GE0-701	Lâmpada(12 V/2 W)	-	-	1	-	-	-	-	-	-	-	-	-	K
24	36106-892-003	Bucha, Botão de Controle	-	-	1	-	-	-	-	-	-	-	-	-	K
25	36110-ZB4-701	Interruptor Comp., Motor	-	-	1	-	-	-	-	-	-	-	-	-	K
26	37450-ZB4-651	Voltímetro Comp	-	-	1	-	-	-	-	-	-	-	-	-	K
27	37451-ZB4-003	Lente, Instrumentos	-	-	1	-	-	-	-	-	-	-	-	-	K
28	37560-ZA0-801	Soquete, Lamp. (Verde)	-	-	1	-	-	-	-	-	-	-	-	-	K
29	38240-898-000	Protetor Circuito (D.C.)	-	-	1	-	-	-	-	-	-	-	-	-	K
30	38250-ZA8-701	Lente, Comp., Protetor	-	-	1	-	-	-	-	-	-	-	-	-	K
31	87501-ZB4-730	Emblema, Interruptor, Motor	-	-	1	-	-	-	-	-	-	-	-	-	K
32	87524-ZB4-730	Emblema D.C	-	-	1	-	-	-	-	-	-	-	-	-	K
33	87534-892-640	Emblema Terra	-	-	1	-	-	-	-	-	-	-	-	-	K
34	90011-ZB4-000	Parafuso Sextavado, 6 x 22	-	-	1	-	-	-	-	-	-	-	-	-	K
35	90101-692-000	Parafuso de Fixação	-	-	1	-	-	-	-	-	-	-	-	-	K
36	90381-812-710	Porca Especial, 6 mm	-	-	1	-	-	-	-	-	-	-	-	-	K
37	90672-ZB4-003	Presilha do Cabo	-	-	3	-	-	-	-	-	-	-	-	-	K
38	91406-ZB4-000	Tube do Cabo	-	-	1	-	-	-	-	-	-	-	-	-	K

C-5.11 Caixa de Controle (EM3000X • K)

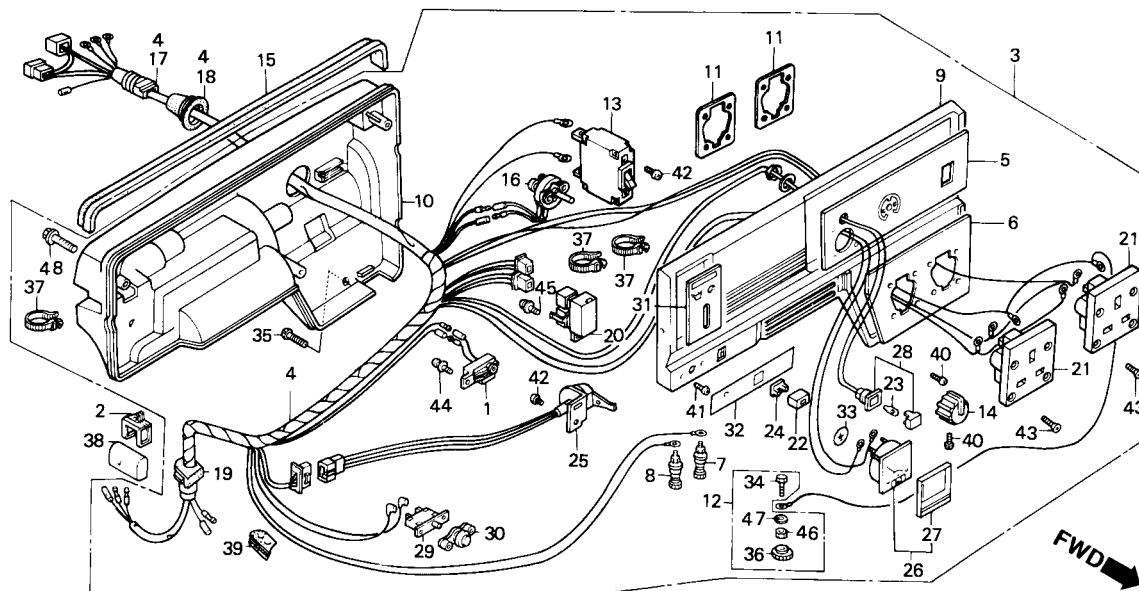

Item de serviço

T.M.O.

Ref. Nº	Nº da peça	Descrição	Qt.					Nº de série	Tipo								
			EM 3000SX	EM 3500SX	EM 3000X	EM 3500X	EB 3000X			EB 3500X	EG 3000X	EG 3500X					
39	91601-ZB4-003	Coxim do Tubo	-	-	1	-	-	-	-	-	-	-	-	-	-	-	K
40	93500-03006-1H	Parafuso Phillips, 3 x 6	-	-	3	-	-	-	-	-	-	-	-	-	-	-	K
41	93500-03012-1H	Parafuso Phillips, 3 x 12	-	-	2	-	-	-	-	-	-	-	-	-	-	-	K
42	93500-04006-1H	Parafuso Phillips, 4 x 6	-	-	3	-	-	-	-	-	-	-	-	-	-	-	K
43	93600-04016-1G	Parafuso Phillips, 4 x 16	-	-	8	-	-	-	-	-	-	-	-	-	-	-	K
44	93893-04010-18	Parafuso Arruela, 4 x 10	-	-	1	-	-	-	-	-	-	-	-	-	-	-	K
45	93893-04012-18	Parafuso Arruela, 4 x 12	-	-	1	-	-	-	-	-	-	-	-	-	-	-	K
46	94001-06390-0S	Porca Sextavada, 6 mm	-	-	1	-	-	-	-	-	-	-	-	-	-	-	K
47	94111-06800	Arruela de Pressão, 6 mm	-	-	1	-	-	-	-	-	-	-	-	-	-	-	K
48	95701-06040-18	Parafuso Flange, 6 x 40	-	-	3	-	-	-	-	-	-	-	-	-	-	-	K

C-5.12 Caixa de Controle (EM3500X • L, S)

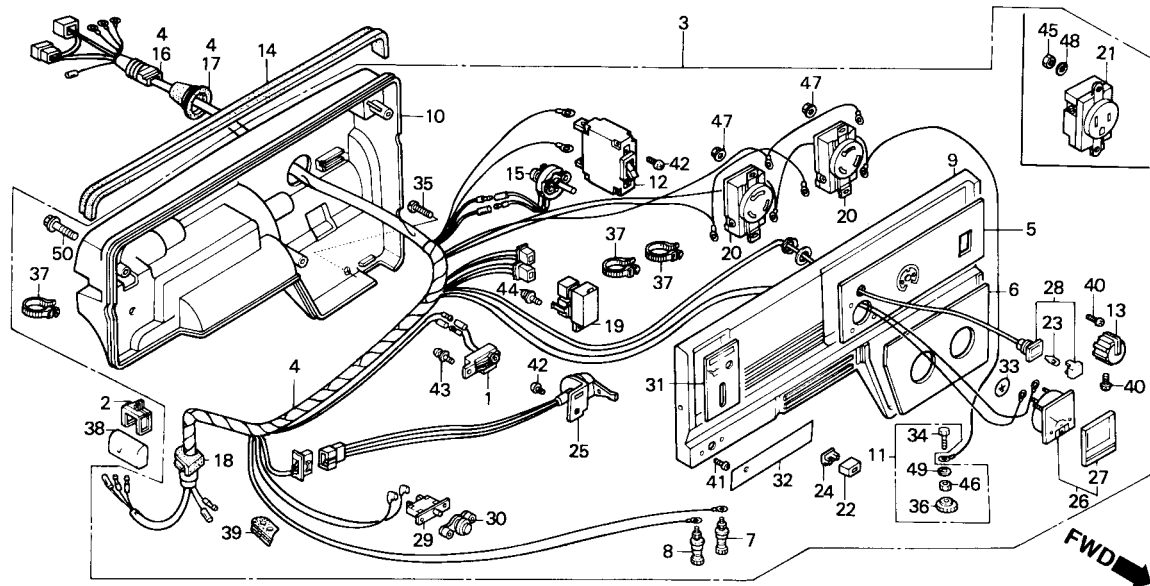

Item de serviço	T.M.O.
Unidade, Alerta do Óleo	0,6
• Protetor do Circuito	
• Resistor Comp.	
• Diodo Comp.	
• Tomada	
(Adicionar 0,1 por Unidade)	
• Interruptor Comp. Motor	
• Voltímetro Comp.	
• Voltímetro Comp.	
• Protetor, Circuito	
Caixa de Controle Comp.	0,5
Fiação Principal	1,0
Lâmpada	0,2

Ref. N°	N° da peça	Descrição	Qt.										N° de série	Tipo	
			EM 3000SX	EM 3500SX	EM 3000X	EM 3500X	EB 3000X	EB 3500X	EG 3000X	EG 3500X					
1	15520-ZB2-003	Unidade de Alerta do Óleo	-	-	-	1	-	-	-	-	-	-	-	-	L, S
2	30561-ZB4-000	Presilha da Fiação	-	-	-	1	-	-	-	-	-	-	-	-	L, S
*	31400-ZB4-771ZA	Caixa de Controle Comp., *R-8*	-	-	-	1	-	-	-	-	-	-	-	~ 2010191	S
*	31401-ZB4-731ZA	Caixa de Controle Comp., *R-8*	-	-	-	1	-	-	-	-	-	-	-	~ 2011297	L
*	31400-ZB4-772ZA	Caixa de Controle Comp., *R-8*	-	-	-	1	-	-	-	-	-	-	-	2010192 ~ 2012219	S
*	31401-ZB4-732ZA	Caixa de Controle Comp., *R-8*	-	-	-	1	-	-	-	-	-	-	-	2011298 ~ 2012230	L
	31400-ZB4-773-ZA	Caixa de Controle Comp., *R-8*	-	-	-	1	-	-	-	-	-	-	-	2012220 ~	S
	31401-ZB4-733ZA	Caixa de Controle Comp., *R-8*	-	-	-	1	-	-	-	-	-	-	-	2012231 ~	L
4	31405-ZB4-731	Fiação Comp.	-	-	-	1	-	-	-	-	-	-	-	~ 2012230	L
	31405-ZB4-761	Fiação Comp.	-	-	-	1	-	-	-	-	-	-	-	~ 2012219	S
	31405-ZB4-732	Fiação Comp.	-	-	-	1	-	-	-	-	-	-	-	2012231 ~	L
	31405-ZB4-762	Fiação Comp.	-	-	-	1	-	-	-	-	-	-	-	2012220- ~	S
5	31406-ZB4-650	Emblema, Interruptor, Painel	-	-	-	1	-	-	-	-	-	-	-	-	L, S
6	31408-ZB4-650	Emblema A.C	-	-	-	1	-	-	-	-	-	-	-	-	S
	31409-ZB4-630	Emblema A.C	-	-	-	1	-	-	-	-	-	-	-	-	L
7	31408-880-000	Terminal, D.C. (+)	-	-	-	1	-	-	-	-	-	-	-	-	L, S
8	31409-880-000	Terminal, D.C. (-)	-	-	-	1	-	-	-	-	-	-	-	-	L, S
*	31420-ZB4-751ZA	Painel de Controle, *R-8*	-	-	-	1	-	-	-	-	-	-	-	-	S
*	31421-ZB4-731ZA	Painel de Controle, *R-8*	-	-	-	1	-	-	-	-	-	-	-	-	L
* 10	31425-ZB4-010ZA	Painel de Controle, *R-8*	-	-	-	1	-	-	-	-	-	-	-	-	L, S

C-5.12 Caixa de Controle (EM3500X • L, S)

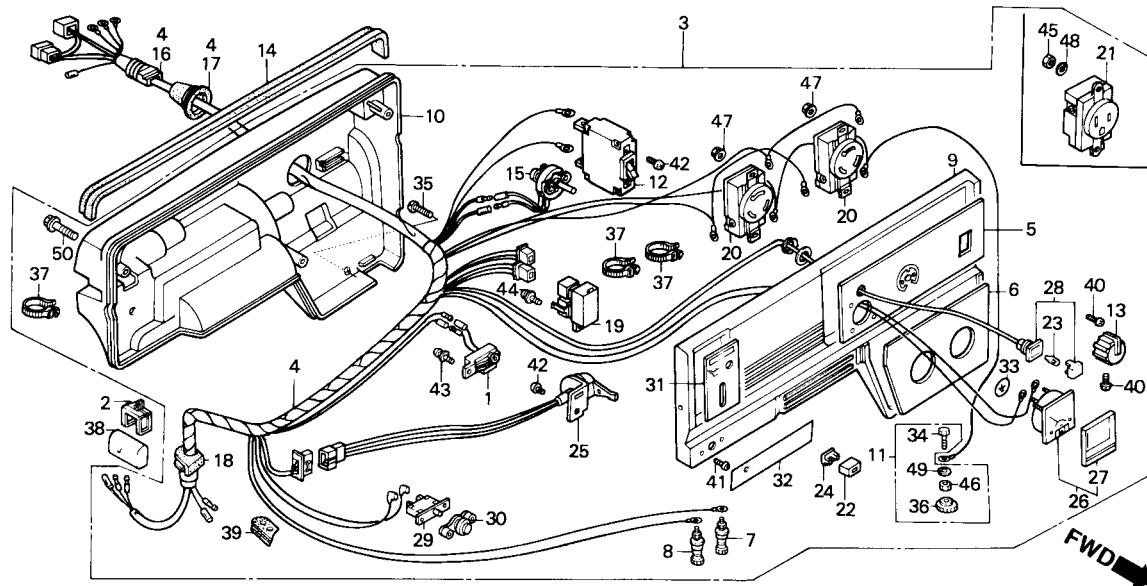

Item de serviço

T.M.O.

Ref. Nº	Nº da peça	Descrição	Qt.										Nº de série	Tipo	
			EM 3000SX	EM 3500SX	EM 3000X	EM 3500X	EB 3000X	EB 3500X	EG 3000X	EG 3500X					
11	31428-ZB4-003	Terminal Terra	-	-	-	1	-	-	-	-	-	-	-	-	L, S
12	31430-ZB4-870	Interruptor do Circuito (15,5 A)	-	-	-	1	-	-	-	-	-	-	-	-	S
	31431-ZB4-630	Interruptor do Circuito (28 A).....	-	-	-	1	-	-	-	-	-	-	-	-	L
13	31461-898-000	Botão de Ajuste	-	-	-	1	-	-	-	-	-	-	-	-	L, S
14	31462-ZB4-000	Bucha do Controle	-	-	-	1	-	-	-	-	-	-	-	-	L, S
15	31465-ZB4-003	Resistor Comp.	-	-	-	1	-	-	-	-	-	-	-	-	~ 2010291
	31465-ZB4-013	Resistor Comp.	-	-	-	1	-	-	-	-	-	-	-	-	2010192 ~
16	31481-ZB4-003	Bucha da Fiação	-	-	-	1	-	-	-	-	-	-	-	-	L, S
17	31482-ZB4-003	Coxim, Fiação Principal.....	-	-	-	1	-	-	-	-	-	-	-	-	L, S
18	31483-ZB4-003	Bucha do Interruptor	-	-	-	1	-	-	-	-	-	-	-	-	L, S
19	31710-ZB4-731	Diodo Comp	-	-	-	1	-	-	-	-	-	-	-	-	L, S
20	32331-880-680	Tomada (20 A/250 V)	-	-	-	2	-	-	-	-	-	-	-	-	S
21	32334-ZB4-000	Tomada (15 A/125 V)	-	-	-	3	-	-	-	-	-	-	-	-	L
22	32343-892-003	Botão da Alavanca	-	-	-	1	-	-	-	-	-	-	-	-	L, S
23	34908-GE0-701	Lâmpada (12 V/2 W)	-	-	-	1	-	-	-	-	-	-	-	-	L, S
24	36106-892-003	Bucha, Botão de Controle.....	-	-	-	1	-	-	-	-	-	-	-	-	L, S
25	36110-ZB4-701	Interruptor Comp. Motor	-	-	-	1	-	-	-	-	-	-	-	-	L, S
26	37450-ZB4-003	Voltímetro Comp	-	-	-	1	-	-	-	-	-	-	-	-	L
	37450-ZB4-651	Voltímetro Comp	-	-	-	1	-	-	-	-	-	-	-	-	S
27	37451-ZB4-003	Lente, Instrumentos	-	-	-	1	-	-	-	-	-	-	-	-	L, S

C-5.12 Caixa de Controle (EM3500 • L, S)

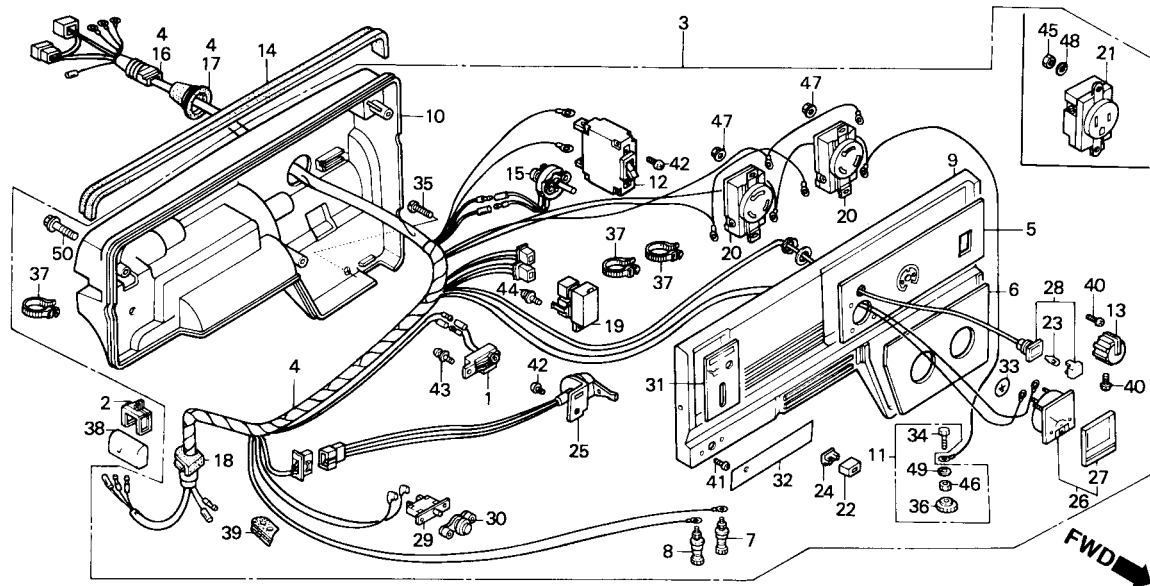

Item de serviço

T.M.O.

Ref. N°	N° da peça	Descrição	Qt.								N° de série	Tipo		
			EM 3000SX	EM 3500SX	EM 3000X	EM 3500X	EB 3000X	EB 3500X	EG 3000X	EG 3500X				
28	37560-ZA0-801	Soquete, Lâmpada Comp. (Verde)	-	-	-	1	-	-	-	-	-	-	-	L, S
29	38240-898-000	Protetor, Circuito (D.C.)	-	-	-	1	-	-	-	-	-	-	-	L, S
30	38250-ZA8-701	Lente Comp. Protetor	-	-	-	1	-	-	-	-	-	-	-	L, S
31	87501-ZB4-730	Emblema, Interruptor, Motor	-	-	-	1	-	-	-	-	-	-	-	L, S
32	87524-ZB4-730	Emblema D.C	-	-	-	1	-	-	-	-	-	-	-	L, S
33	87534-892-640	Emblema Terra	-	-	-	1	-	-	-	-	-	-	-	L, S
34	90011-ZB4-000	Parafuso Sextavado, 6 x 22	-	-	-	1	-	-	-	-	-	-	-	L, S
35	90101-692-000	Parafuso	-	-	-	1	-	-	-	-	-	-	-	L, S
36	90381-812-710	Porca Especial, 6 mm	-	-	-	1	-	-	-	-	-	-	-	L, S
37	90672-ZB4-003	Presilha do Cabo	-	-	-	3	-	-	-	-	-	-	-	L, S
38	91406-ZB4-000	Tubo do Cabo	-	-	-	1	-	-	-	-	-	-	-	L, S
39	91601-ZB4-003	Coxim do Tubo	-	-	-	1	-	-	-	-	-	-	-	L, S
40	93500-03006-1H	Parafuso Phillips, 3 x 6	-	-	-	3	-	-	-	-	-	-	-	L, S
41	93500-03012-1H	Parafuso Phillips, 3 x 12	-	-	-	2	-	-	-	-	-	-	-	L, S
42	93500-04006-1H	Parafuso Phillips, 4 x 6	-	-	-	3	-	-	-	-	-	-	-	L, S
43	93893-04010-18	Parafuso Arruela, 4 x 10	-	-	-	1	-	-	-	-	-	-	-	L, S
44	93893-04012-18	Parafuso Arruela, 4 x 12	-	-	-	1	-	-	-	-	-	-	-	L, S
45	94001-04000-0S	Porca Sextavada, 4 mm	-	-	-	6	-	-	-	-	-	-	-	L
46	94001-06390-0S	Porca Sextavada, 6 mm	-	-	-	1	-	-	-	-	-	-	-	L, S
47	94050-04000	Porca Flange, 4 mm	-	-	-	4	-	-	-	-	-	-	-	S

C-5.12 Caixa de Controle (EM3500 • L, S)

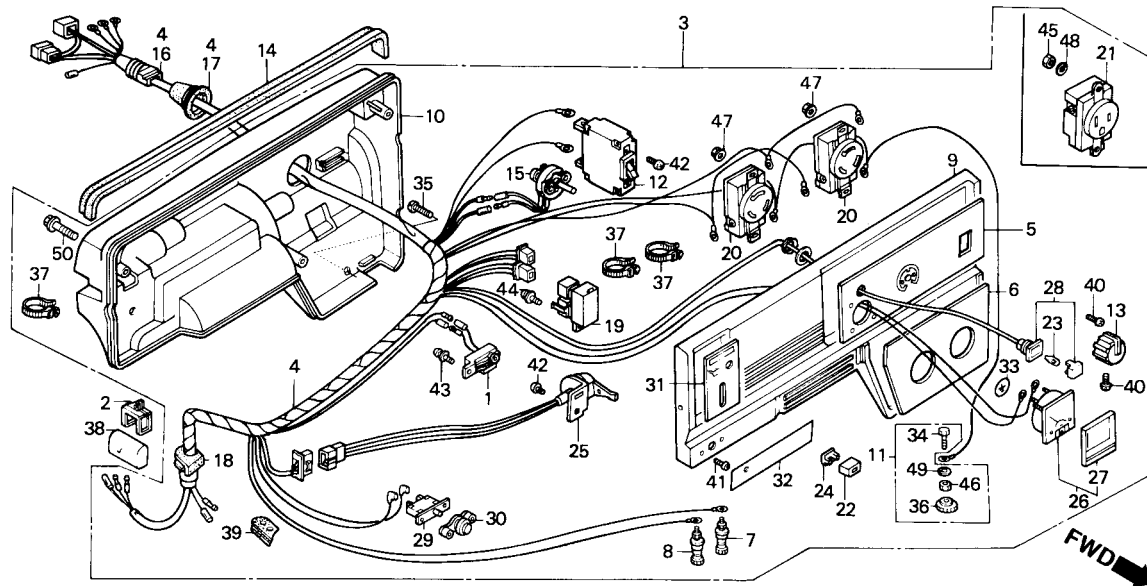

Item de serviço

T.M.O.

Ref. N°	N° da peça	Descrição	Qtd.								N° de série	Tipo	
			EM 3000SX	EM 3500SX	EM 3000X	EM 3500X	EB 3000X	EB 3500X	EG 3000X	EG 3500X			
48	94111-04800	Arruela de Pressão, 4 mm	-	-	-	6	-	-	-	-	L
49	94111-06800	Arruela de Pressão, 6 mm	-	-	-	1	-	-	-	-	L, S
50	95701-06040-18	Parafuso Flange, 6 x 40	-	-	-	3	-	-	-	-	L, S

C-5.13 Caixa de Controle (EM3500X • M)

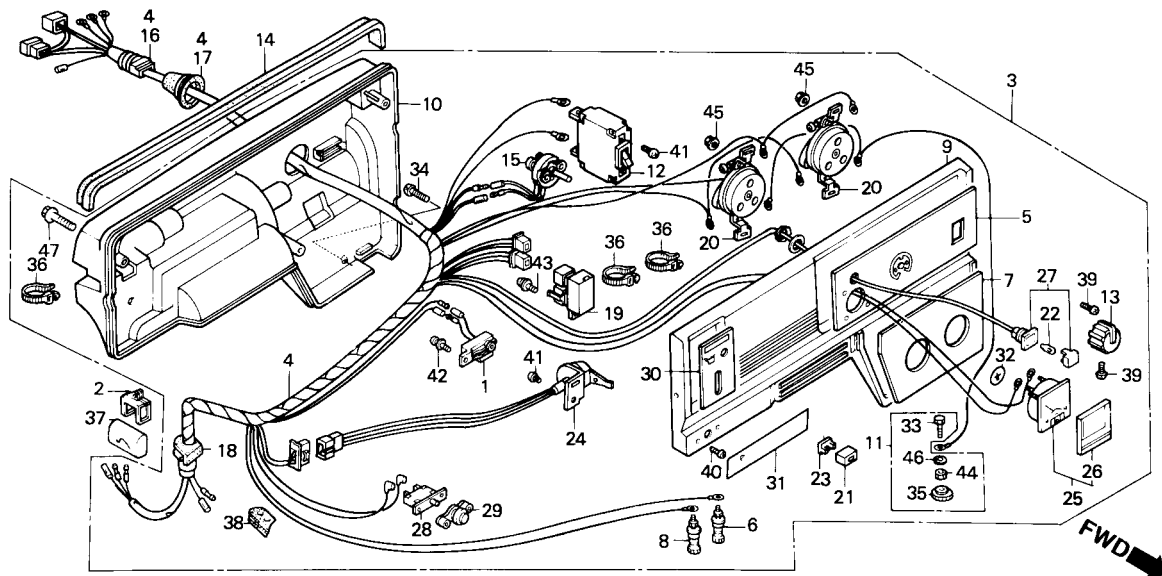

Item de serviço	T.M.O.
Unidade, Alerta do Óleo 0,6	
• Protetor do Circuito	
• Resistor Comp.	
• Diodo Comp.	
• Soquete	
(Adicionar 0,1 por Unidade)	
• Interruptor Comp. Motor	
• Voltmetro Comp.	
• Protetor Circuito	
Caixa de Controle Comp	0,5
Fiação Principal	1,0
Lâmpada	0,2

Ref. N°	N° da peça	Descrição	Qt.										N° de série	Tipo	
			EM 3000SX	EM 3500SX	EM 3000X	EM 3500X	EB 3000X	EB 3500X	EG 3000X	EG 3500X					
1	15520-ZB2-003	Unidade de Alerta do Óleo	-	-	-	1	-	-	-	-	-	-	-	-	M
2	30561-ZB4-000	Presilha da Fiação	-	-	-	1	-	-	-	-	-	-	-	-	M
3	31401-ZB4-721ZA	Caixa de Controle Comp., *R-8*	-	-	-	1	-	-	-	-	-	-	-	~ 2012195	M
*	31401-ZB4-722ZA	Caixa de Controle Comp., *R-8*	-	-	-	1	-	-	-	-	-	-	-	2012196 ~	M
*	31401-ZB4-723ZA	Caixa de Controle Comp., *R-8*	-	-	-	1	-	-	-	-	-	-	-	2012196 ~	M
4	31405-ZB4-781	Fiação Comp.	-	-	-	1	-	-	-	-	-	-	-	~ 2012195	M
	31405-ZB4-782	Fiação Comp.	-	-	-	1	-	-	-	-	-	-	-	2012196 ~	M
5	31406-ZB4-650	Emblema, Interruptor, Painel	-	-	-	1	-	-	-	-	-	-	-	-	M
6	31408-880-000	Terminal, D. C. (+)	-	-	-	1	-	-	-	-	-	-	-	-	M
7	31409-ZB4-720	Emblema A.C.	-	-	-	1	-	-	-	-	-	-	-	-	M
8	31409-880-000	Terminal, D.C. (-)	-	-	-	1	-	-	-	-	-	-	-	-	M
*	9	31421-ZB4-721ZA	Painel de Controle, *R-8*	-	-	-	1	-	-	-	-	-	-	-	M
*	10	31425-ZB4-010ZA	Tampa Controle, *R-8*	-	-	-	1	-	-	-	-	-	-	-	M
11	31428-ZB4-003	Terminal Terra	-	-	-	1	-	-	-	-	-	-	-	-	M
12	31430-ZB4-850	Interruptor do Circuito (13 A)	-	-	-	1	-	-	-	-	-	-	-	-	M
13	31461-898-000	Botão de Ajuste	-	-	-	1	-	-	-	-	-	-	-	-	M
14	31462-ZB4-000	Bucha do Controle	-	-	-	1	-	-	-	-	-	-	-	-	M
15	31465-ZB4-003	Resistor Comp.	-	-	-	1	-	-	-	-	-	-	-	~ 2010191	M
	31465-ZB4-013	Resistor Comp.	-	-	-	1	-	-	-	-	-	-	-	2010192 ~	M
16	31481-ZB4-003	Bucha da Fiação	-	-	-	1	-	-	-	-	-	-	-	-	M

C-5.13 Caixa de Controle (EM3500X • M)

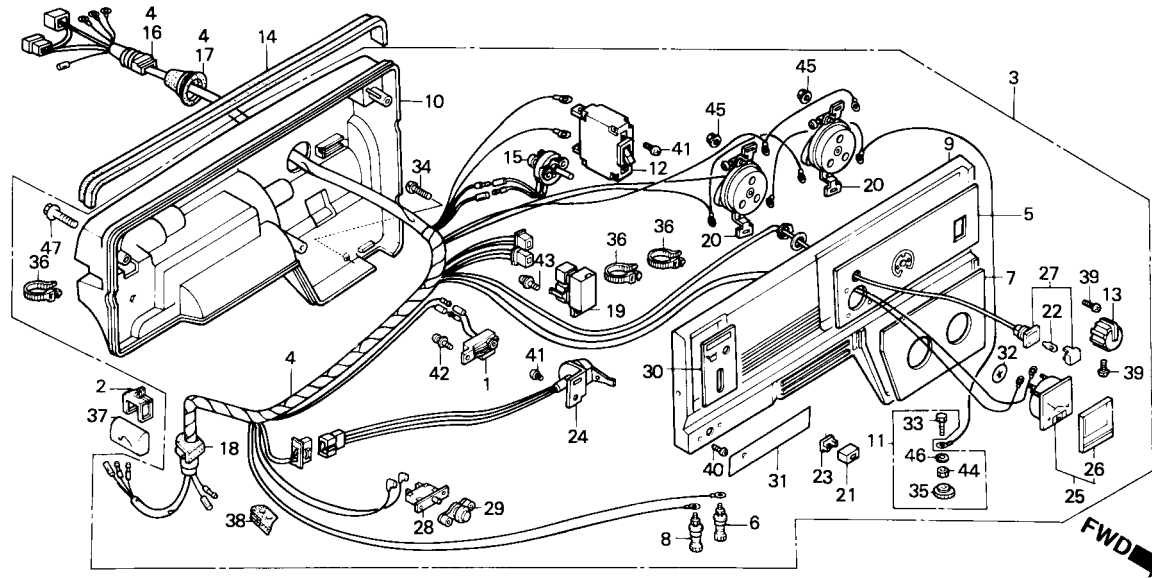

Item de serviço

T.M.O.

Ref. N°	N° da peça	Descrição	Qt.					N° de série	Tipo					
			EM 3000SX	EM 3500SX	EM 3000X	EM 3500X	EB 3000X			EB 3500X	EG 3000X	EG 3500X		
17	31482-ZB4-003	Coxim, Fiação Principal.....	-	-	-	1	-	-	-	-	-	-	-	M
18	31483-ZB4-003	Bucha do Interruptor.....	-	-	-	1	-	-	-	-	-	-	-	M
19	31710-ZB4-731	Diodo Comp.....	-	-	-	1	-	-	-	-	-	-	-	M
20	32331-ZA8-720	Soquete (16 A/250 V).....	-	-	-	2	-	-	-	-	-	-	-	M
21	32343-892-003	Botão da Alavanca.....	-	-	-	1	-	-	-	-	-	-	-	M
22	34908-GE0-701	Lâmpada (12 V/2 W).....	-	-	-	1	-	-	-	-	-	-	-	M
23	36106-892-003	Bucha, Botão de Controle.....	-	-	-	1	-	-	-	-	-	-	-	M
24	36110-ZB4-701	Interruptor Comp., Motor.....	-	-	-	1	-	-	-	-	-	-	-	M
25	37450-ZB4-651	Voltímetro Comp.....	-	-	-	1	-	-	-	-	-	-	-	M
26	37451-ZB4-003	Lente, Instrumentos.....	-	-	-	1	-	-	-	-	-	-	-	M
27	37560-ZA0-801	Soquete, Lâmpada Comp. (Verde).....	-	-	-	1	-	-	-	-	-	-	-	M
28	38240-898-000	Protetor Circuito (D.C.).....	-	-	-	1	-	-	-	-	-	-	-	M
29	38250-ZA8-701	Lente Comp., Protetor.....	-	-	-	1	-	-	-	-	-	-	-	M
30	87501-ZB4-730	Emblema, Interruptor, Motor.....	-	-	-	1	-	-	-	-	-	-	-	M
31	87524-ZB4-730	Emblema D.C.....	-	-	-	1	-	-	-	-	-	-	-	M
32	87534-892-640	Emblema Terra.....	-	-	-	1	-	-	-	-	-	-	-	M
33	90011-ZB4-000	Parafuso Sextavado, 6 x 22.....	-	-	-	1	-	-	-	-	-	-	-	M
34	90101-692-000	Parafuso.....	-	-	-	1	-	-	-	-	-	-	-	M
35	90381-812-710	Porca Especial, 6 mm.....	-	-	-	1	-	-	-	-	-	-	-	M
36	90672-ZB4-003	Presilha do Cabo.....	-	-	-	3	-	-	-	-	-	-	-	M

C-5.13 Caixa de Controle (EM3500X • M)

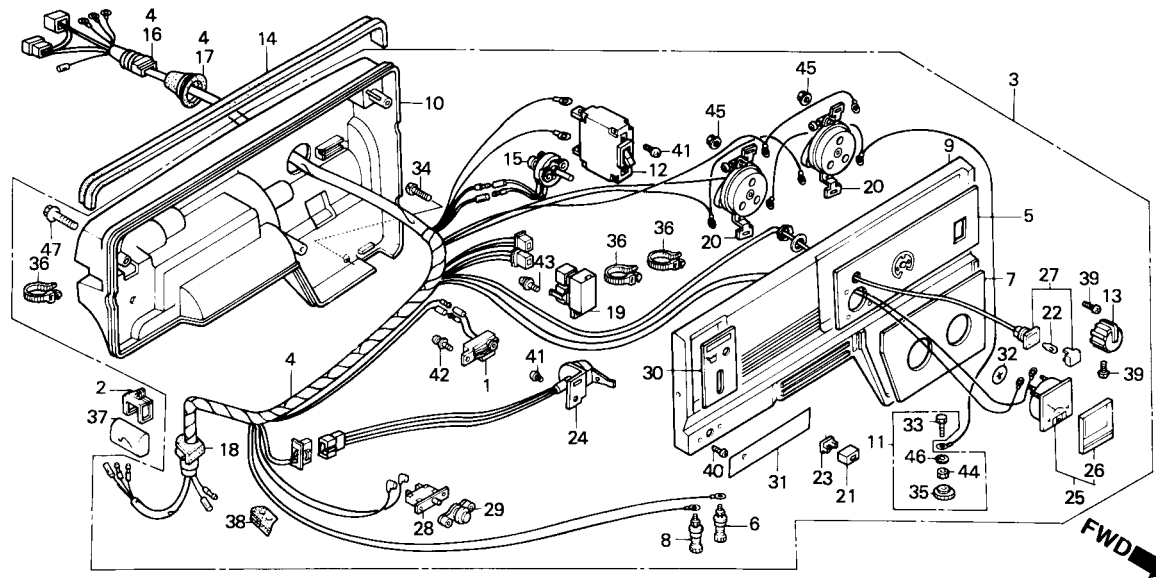

Item de serviço

T.M.O.

Ref. N°	N° da peça	Descrição	Qt.								N° de série	Tipo
			EM 3000SX	EM 3500SX	EM 3000X	EM 3500X	EB 3000X	EB 3500X	EG 3000X	EG 3500X		
37	91406-ZB4-000	Tubo do Cabo	-	-	-	1	-	-	-	-	M
38	91601-ZB4-003	Coxim do Tubo	-	-	-	1	-	-	-	-	M
39	93500-03006-1H	Parafuso Phillips, 3 x 6	-	-	-	3	-	-	-	-	M
40	93500-03012-1H	Parafuso Phillips, 3 x 12	-	-	-	2	-	-	-	-	M
41	93500-04006-1H	Parafuso Phillips, 4 x 6	-	-	-	3	-	-	-	-	M
42	93893-04010-18	Parafuso Arruela, 4 x 10	-	-	-	1	-	-	-	-	M
43	93893-04012-18	Parafuso Arruela, 4 x 12	-	-	-	1	-	-	-	-	M
44	94001-06390-0S	Porca Sextavada, 6 mm	-	-	-	1	-	-	-	-	M
45	94050-04000	Porca Flange, 4 mm	-	-	-	4	-	-	-	-	M
46	94111-06800	Arruela de Pressão, 6 mm	-	-	-	1	-	-	-	-	M
47	95701-06040-18	Parafuso Flange, 6 x 40	-	-	-	3	-	-	-	-	M

C-5.14 Caixa de Controle (EB3000X • B)

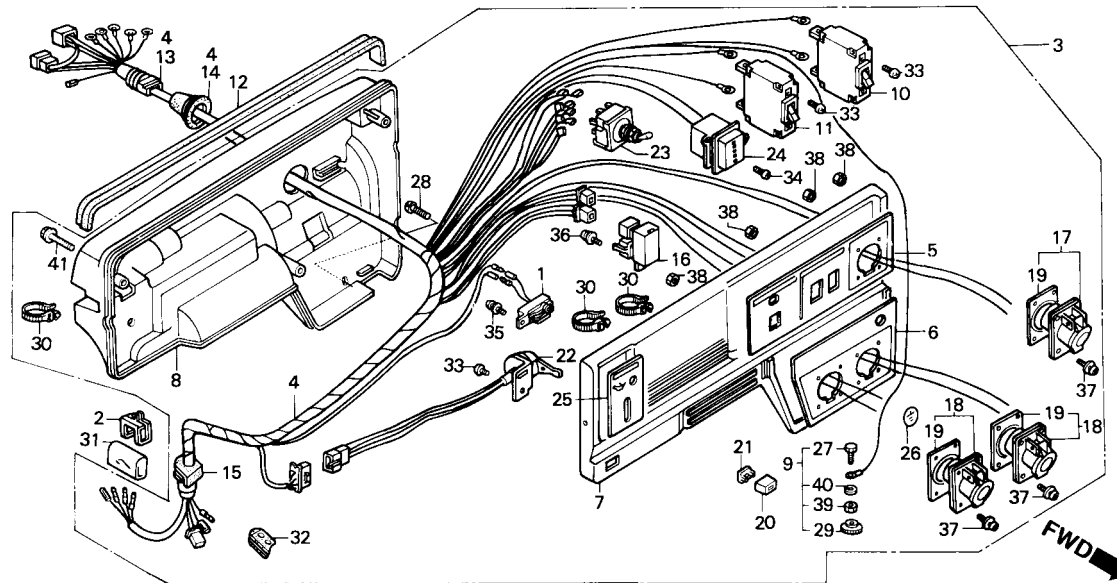

Item de serviço	T.M.O.
Unidade, Alerta do Óleo	0,6
• Protetor do Circuito	
• Diodo Comp.	
• Tomada	
(Adicionar 0,1 por Unidade)	
• Interruptor Comp., Motor	
• Interruptor Comp., Voltagem	
• Medidor de Frequência	
Caixa de Controle Comp	0,5
Fiação, Principal	1,0

Ref. N°	N° da peça	Descrição	Qt.					N° de série	Tipo
			EM 3000SX	EM 3500SX	EM 3000X	EM 3500X	EB 3000X		
1	15520-ZB2-003	Unidade de Alerta do Óleo	-	-	-	-	1	-	B
2	30561-ZB4-000	Presilha da Fiação	-	-	-	-	1	-	B
3	31400-ZB4-891H	Caixa de Controle	-	-	-	-	1	~ 3014151	B
	31400-ZB4-892ZA	Caixa de Controle, *R-8*	-	-	-	-	1	3014152 ~	B
4	31404-ZB4-891	Fiação Comp.	-	-	-	-	1	~ 3014151	B
	31404-ZB4-892	Fiação Comp.	-	-	-	-	1	3014152 ~	B
5	31406-ZB4-890	Emblema, Interruptor Painel	-	-	-	-	1	-	B
6	31408-ZB4-690	Emblema A.C	-	-	-	-	1	-	B
* 7	31420-ZB4-891ZA	Painel de Controle (EB-B), *R-8*	-	-	-	-	1	-	B
* 8	31425-ZB4-010ZA	Tampa Controle, *R-8*	-	-	-	-	1	-	B
9	31428-ZB4-003	Terminal Terra	-	-	-	-	1	-	B
10	31430-ZB4-620	Interruptor do Circuito (12,5 A)	-	-	-	-	1	-	B
11	31431-ZB4-690	Interruptor do Circuito (12 A)	-	-	-	-	1	-	B
12	31462-ZB4-000	Bucha do Controle	-	-	-	-	1	-	B
13	31481-ZB4-003	Bucha da Fiação	-	-	-	-	1	-	B
14	31482-ZB4-003	Coxim, Fiação Principal	-	-	-	-	1	-	B
15	31483-ZB4-003	Bucha do Interruptor	-	-	-	-	1	-	B
16	31710-ZB4-731	Diodo Comp	-	-	-	-	1	-	B
17	32331-898-690	Tomada (16 A/220 V)	-	-	-	-	1	-	B
18	32332-898-690	Tomada (16 A/110 V)	-	-	-	-	2	-	B

C-5.14 Caixa de Controle (EB3000X • B)

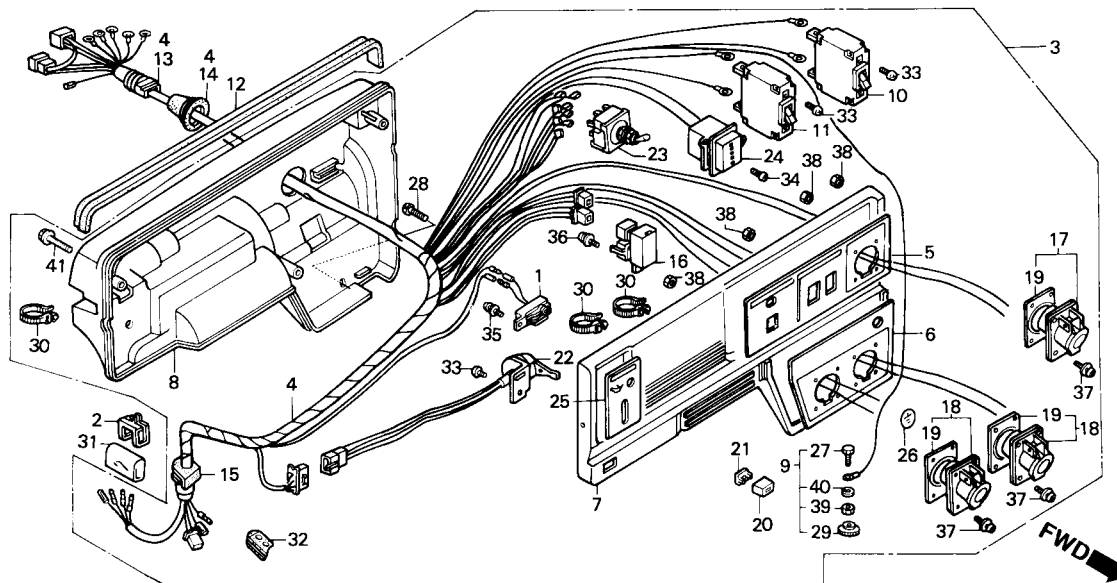

Item de serviço

T.M.O.

Ref. N°	N° da peça	Descrição	Qt.										N° de série	Tipo
			EM 3000SX	EM 3500SX	EM 3000X	EM 3500X	EB 3000X	EB 3500X	EG 3000X	EG 3500X				
19	32335-898-690	Guarnição, Tomada.....	-	-	-	-	3	-	-	-	-	-	-	B
20	32343-892-003	Botão da Alavanca.....	-	-	-	-	1	-	-	-	-	-	-	B
21	36106-892-003	Bucha, Botão de Controle.....	-	-	-	-	1	-	-	-	-	-	-	B
22	36110-ZB4-701	Interruptor Comp., Motor.....	-	-	-	-	1	-	-	-	-	-	-	B
23	36221-899-630	Interruptor Comp., Voltagem.....	-	-	-	-	1	-	-	-	-	-	-	B
24	37500-ZA7-003	Medidor de Frequencia.....	-	-	-	-	1	-	-	-	-	-	-	B
25	87501-ZB4-830	Emblema, Interruptor, Motor (EB-A).....	-	-	-	-	1	-	-	-	-	-	-	B
26	87534-892-640	Emblema, Terra.....	-	-	-	-	1	-	-	-	-	-	-	B
27	90011-ZB4-000	Parafuso Sextavado, 6 x 22.....	-	-	-	-	1	-	-	-	-	-	-	B
28	90101-692-000	Parafuso.....	-	-	-	-	1	-	-	-	-	-	-	B
29	90381-812-710	Porca Especial, 6 mm.....	-	-	-	-	1	-	-	-	-	-	-	B
30	90672-ZB4-003	Presilha do Cabo.....	-	-	-	-	3	-	-	-	-	-	-	B
31	91406-ZB4-000	Tube do Cabo.....	-	-	-	-	1	-	-	-	-	-	-	B
32	91601-ZB4-003	Coxim do Tube.....	-	-	-	-	1	-	-	-	-	-	-	B
33	93500-04006-1H	Parafuso Phillips, 4 x 6.....	-	-	-	-	5	-	-	-	-	-	-	B
34	93500-04010-1H	Parafuso Phillips, 4 x 10.....	-	-	-	-	2	-	-	-	-	-	-	B
35	93893-04010-18	Parafuso Arruela, 4 x 10.....	-	-	-	-	1	-	-	-	-	-	-	B
36	93893-04012-18	Parafuso Arruela, 4 x 12.....	-	-	-	-	1	-	-	-	-	-	-	B
37	93893-05016-18	Parafuso Arruela, 5 x 16.....	-	-	-	-	12	-	-	-	-	-	-	B
38	94001-05000-0S	Porca Sextavada, 5 mm.....	-	-	-	-	12	-	-	-	-	-	-	B

C-5.14 Caixa de Controle (EB3000X • B)

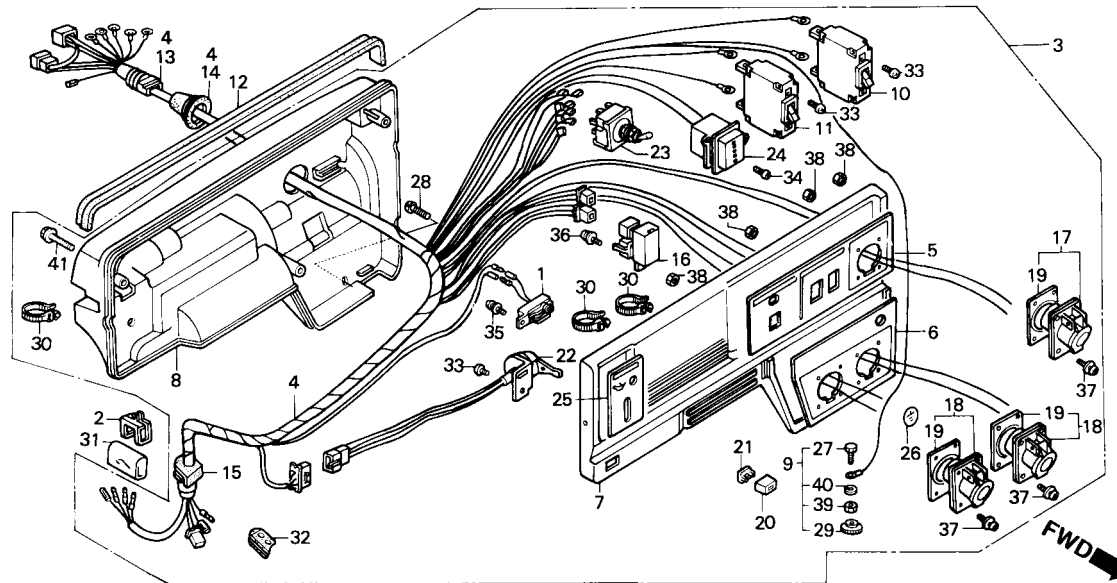

Item de serviço

T.M.O.

Ref. N°	N° da peça	Descrição	Qt.								N° de série	Tipo
			EM 3000SX	EM 3500SX	EM 3000X	EM 3500X	EB 3000X	EB 3500X	EG 3000X	EG 3500X		
39	94001-06390-0S	Porca Sextavada, 6 mm	-	-	-	-	1	-	-	-	B
40	94111-06800	Arruela de Pressão, 6 mm	-	-	-	-	1	-	-	-	B
41	95701-06040-18	Parafuso Flange, 6 x 40	-	-	-	-	3	-	-	-	B

C-5.15 Caixa de Controle (EB3000X • E)

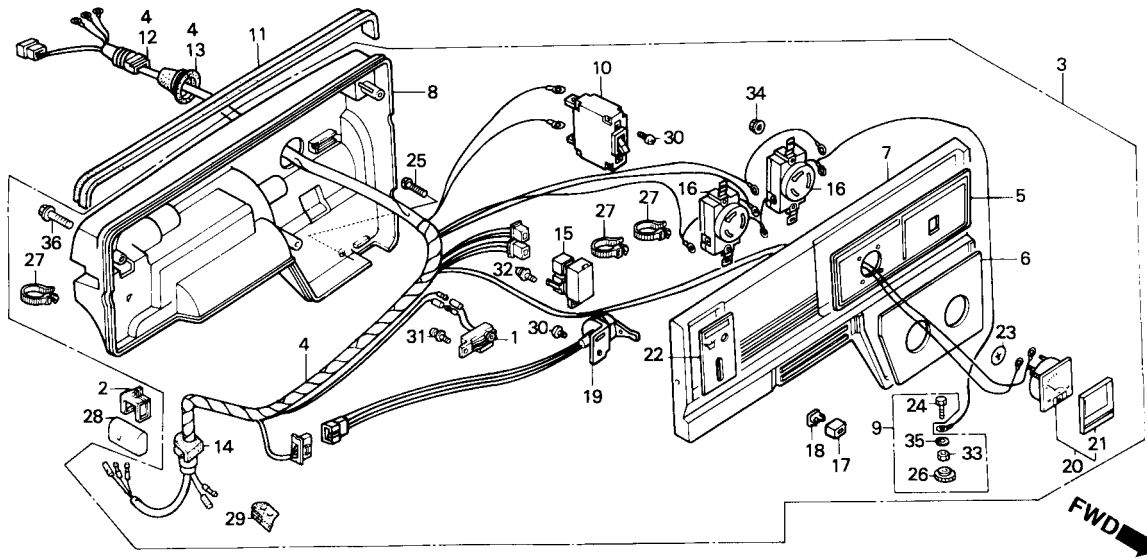

Item de serviço	T.M.O.
Unidade, Alerta do Óleo	0,6
• Protetor do Circuito	
• Diodo Comp.	
• Tomada	
(Adicionar 0,1 por Unidade)	
• Interruptor Comp., Motor	
• Voltímetro Comp.	
Caixa de Controle Comp	0,5
Fiação, Principal	0,9

Ref. N°	N° da peça	Descrição	Qt.										N° de série	Tipo	
			EM 3000SX	EM 3500SX	EM 3000X	EM 3500X	EB 3000X	EB 3500X	EG 3000X	EG 3500X					
1	15520-ZB2-003	Unidade de Alerta do Óleo	-	-	-	-	1	-	-	-	-	-	-	-	E
2	30561-ZB4-000	Presilha da Fiação.....	-	-	-	-	1	-	-	-	-	-	-	-	E
3	31400-ZB4-851H	Caixa de Controle.....	-	-	-	-	1	-	-	-	-	-	-	~ 3014187	E
	31400-ZB4-852ZA	Caixa de Controle, *R-8*	-	-	-	-	1	-	-	-	-	-	-	3014188 ~	E
4	31404-ZB4-851	Fiação Comp.	-	-	-	-	1	-	-	-	-	-	-	~ 3014187	E
	31404-ZB4-852	Fiação Comp.	-	-	-	-	1	-	-	-	-	-	-	3014188 ~	E
5	31406-ZB4-850	Emblema, Interruptor, Painel.....	-	-	-	-	1	-	-	-	-	-	-	-	E
6	31408-ZB4-650	Emblema A.C	-	-	-	-	1	-	-	-	-	-	-	-	E
* 7	31420-ZB4-851ZA	Painel de Controle, *R-8*	-	-	-	-	1	-	-	-	-	-	-	-	E
* 8	31425-ZB4-010ZA	Tampa Controle, *R-8*	-	-	-	-	1	-	-	-	-	-	-	-	E
9	31428-ZB4-003	Terminal Terra	-	-	-	-	1	-	-	-	-	-	-	-	E
10	31430-ZB4-850	Interruptor do Circuito (13 A).....	-	-	-	-	1	-	-	-	-	-	-	-	E
11	31462-ZB4-000	Bucha do Controle	-	-	-	-	1	-	-	-	-	-	-	-	E
12	31481-ZB4-003	Bucha da Fiação	-	-	-	-	1	-	-	-	-	-	-	-	E
13	31482-ZB4-003	Coxim, Fiação Principal.....	-	-	-	-	1	-	-	-	-	-	-	-	E
14	31483-ZB4-003	Bucha do Interruptor	-	-	-	-	1	-	-	-	-	-	-	-	E
15	31710-ZB4-731	Diodo Comp	-	-	-	-	1	-	-	-	-	-	-	-	E
16	32331-880-680	Tomada (20 A/250 V)	-	-	-	-	2	-	-	-	-	-	-	-	E
17	32343-892-003	Botão da Alavanca	-	-	-	-	1	-	-	-	-	-	-	-	E
18	36106-892-003	Bucha, Botão de Controle	-	-	-	-	1	-	-	-	-	-	-	-	E

C-5.15 Caixa de Controle (EB3000X • E)

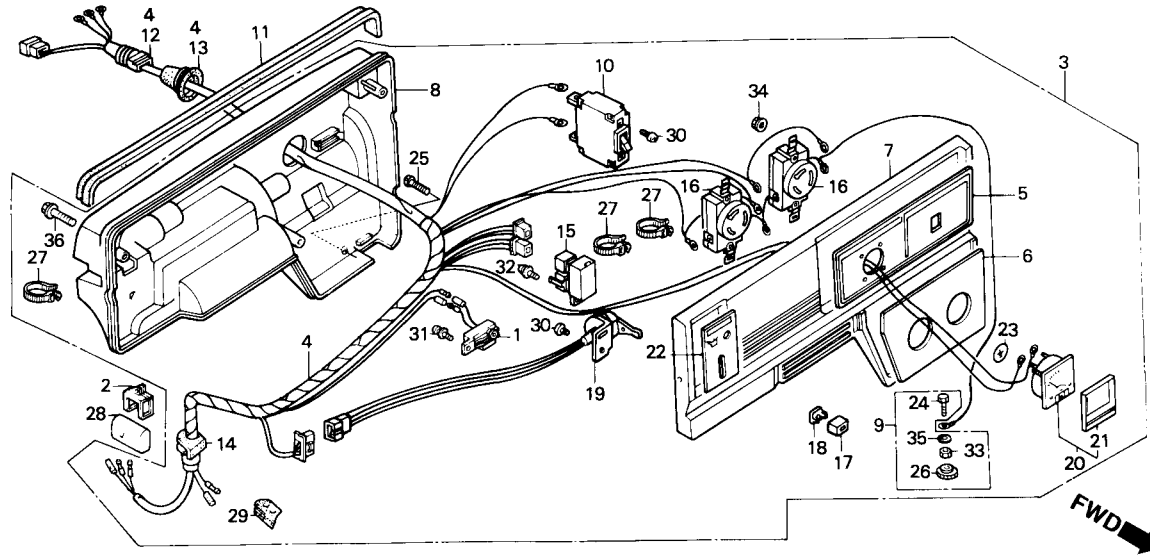

Item de serviço

T.M.O.

Ref. Nº	Nº da peça	Descrição	Qt.						Nº de série	Tipo		
			EM 3000SX	EM 3500SX	EM 3000X	EM 3500X	EB 3000X	EB 3500X			EG 3000X	EG 3500X
19	36110-ZB4-701	Interruptor Comp., Motor	-	-	-	-	1	-	-	-	E
20	37450-ZB4-651	Voltímetro Comp	-	-	-	-	1	-	-	-	E
21	37451-ZB4-003	Lente, Instrumentos	-	-	-	-	1	-	-	-	E
22	87501-ZB4-830	Emblema, Interruptor, Motor (EB-A)	-	-	-	-	1	-	-	-	E
23	87534-892-640	Emblema, Terra	-	-	-	-	1	-	-	-	E
24	90011-ZB4-000	Parafuso Sextavado, 6 x 22	-	-	-	-	1	-	-	-	E
25	90101-692-000	Parafuso	-	-	-	-	1	-	-	-	E
26	90381-812-710	Porca Especial, 6 mm	-	-	-	-	1	-	-	-	E
27	90672-ZB4-003	Presilha do Cabo	-	-	-	-	3	-	-	-	E
28	91406-ZB4-000	Tube do Cabo	-	-	-	-	1	-	-	-	E
29	91601-ZB4-003	Coxim do Tubo	-	-	-	-	1	-	-	-	E
30	93500-04006-1H	Parafuso Phillips, 4 x 6	-	-	-	-	3	-	-	-	E
31	93893-04010-18	Parafuso Arruela, 4 x 10	-	-	-	-	1	-	-	-	E
32	93893-04012-18	Parafuso Arruela, 4 x 12	-	-	-	-	1	-	-	-	E
33	94001-06390-0S	Porca Sextavada, 6 mm	-	-	-	-	1	-	-	-	E
34	94050-04000	Porca Flange, 4 mm	-	-	-	-	4	-	-	-	E
35	94111-06800	Arruela de Pressão, 6 mm	-	-	-	-	1	-	-	-	E
36	95701-06040-18	Parafuso Flange, 6 x 40	-	-	-	-	3	-	-	-	E

C-5.16 Caixa de Controle (EB3000SX • F • FH)

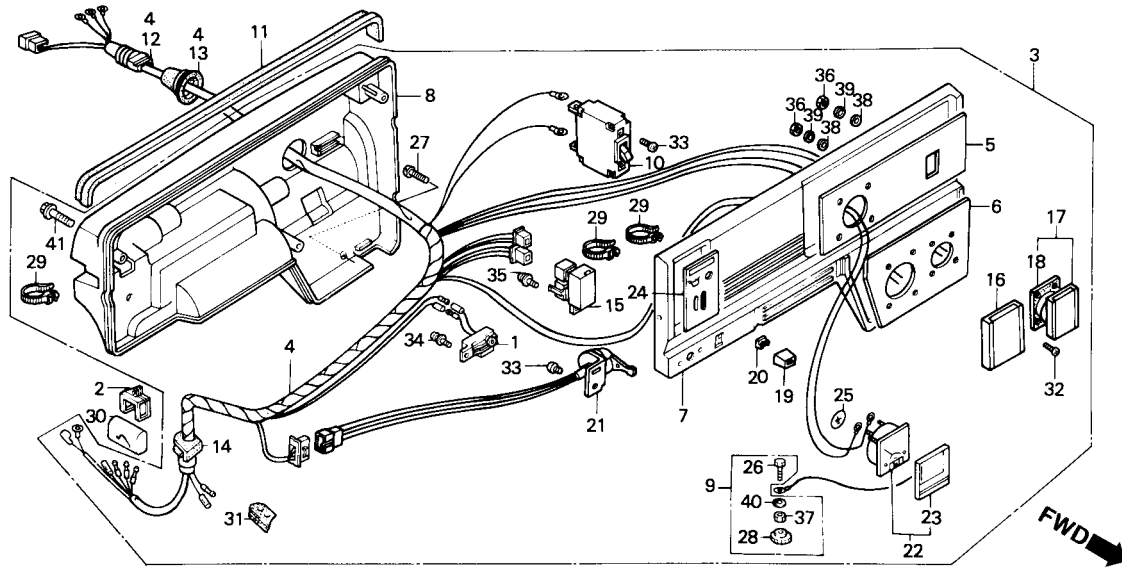

Item de serviço	T.M.O.
Unidade, Alerta do Óleo	0,6
• Protetor do Circuito	
• Diodo Comp.	
• Soquete	
(Adicionar 0,1 por Unidade)	
Interruptor Comp., Motor	
• Voltímetro Comp.	
Caixa de Controle Comp	0,5
Fiação, Principal	0,9

Ref. N°	N° da peça	Descrição	Qt.										N° de série	Tipo	
			EM 3000SX	EM 3500SX	EM 3000X	EM 3500X	EB 3000X	EB 3500X	EG 3000X	EG 3500X					
1	15520-ZB2-003	Unidade de Alerta do Óleo	-	-	-	-	1	-	-	-	-	-	-	-	F, FH
2	30561-ZB4-000	Presilha da Fiação	-	-	-	-	1	-	-	-	-	-	-	-	F, FH
* 3	31401-ZB4-851ZA	Caixa de Controle Comp., *R-8*	-	-	-	-	1	-	-	-	-	-	-	~ 3017357	F
	31401-ZB4-852ZA	Caixa de Controle Comp., *R-8*	-	-	-	-	1	-	-	-	-	-	-	3017358 ~	FH
4	31404-ZB4-861	Fiação Comp.	-	-	-	-	1	-	-	-	-	-	-	~ 3014191	F, FH
	31404-ZB4-862	Fiação Comp.	-	-	-	-	1	-	-	-	-	-	-	3014192 ~	F, FH
5	31407-ZB4-850	Emblema, Interruptor do Painel	-	-	-	-	1	-	-	-	-	-	-	-	F, FH
6	31409-ZB4-650	Emblema A.C	-	-	-	-	1	-	-	-	-	-	-	-	F, FH
* 7	31421-ZB4-851ZA	Painel de Controle, *R-8*	-	-	-	-	1	-	-	-	-	-	-	-	F, FH
* 8	31425-ZB4-010ZA	Tampa Controle, *R-8*	-	-	-	-	1	-	-	-	-	-	-	-	F, FH
9	31428-ZB4-003	Terminal Terra	-	-	-	-	1	-	-	-	-	-	-	-	F, FH
10	31430-ZB4-850	Interruptor do Circuito (13 A)	-	-	-	-	1	-	-	-	-	-	-	-	F, FH
11	31462-ZB4-000	Bucha do Controle	-	-	-	-	1	-	-	-	-	-	-	-	F, FH
12	31481-ZB4-003	Bucha da Fiação	-	-	-	-	1	-	-	-	-	-	-	-	F, FH
13	31482-ZB4-003	Coxim, Fiação Principal	-	-	-	-	1	-	-	-	-	-	-	-	F, FH
14	31483-ZB4-003	Bucha do Interruptor	-	-	-	-	1	-	-	-	-	-	-	-	F, FH
15	31710-ZB4-731	Diodo Comp.	-	-	-	-	1	-	-	-	-	-	-	-	F, FH
16	32331-ZA0-650	Soquete (20 A/380 V) (2P+T)	-	-	-	-	1	-	-	-	-	-	-	-	F, FH
17	32331-880-900	Soquete (10/16 A-250 V)	-	-	-	-	1	-	-	-	-	-	-	-	F, FH

C-5.16 Caixa de Controle (EB3000SX • F • SH)

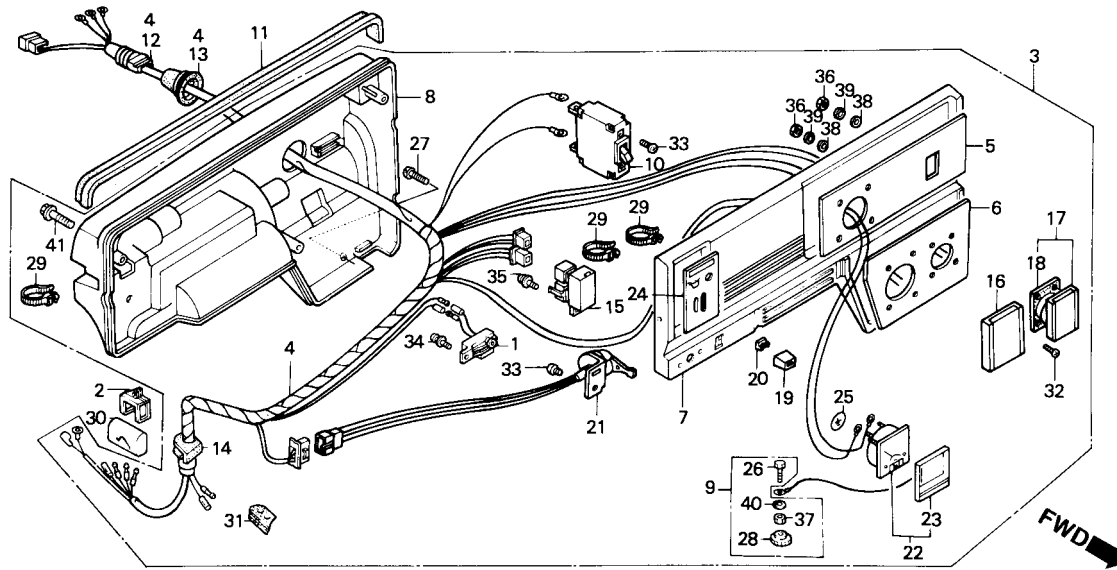

Item de serviço

T.M.O.

Ref. Nº	Nº da peça	Descrição	Qt.						Nº de série	Tipo		
			EM 3000SX	EM 3500SX	EM 3000X	EM 3500X	EB 3000X	EB 3500X			EG 3000X	EG 3500X
18	32335-880-900	Guarnição	-	-	-	-	1	-	-	-	F, FH
19	32343-892-003	Botão da Alavanca	-	-	-	-	1	-	-	-	F, FH
20	36106-892-003	Bucha, Botão de Controle	-	-	-	-	1	-	-	-	F, FH
21	36110-ZB4-701	Interruptor Comp., Motor	-	-	-	-	1	-	-	-	F, FH
22	37450-ZB4-651	Voltímetro	-	-	-	-	1	-	-	-	F, FH
23	37451-ZB4-003	Lente, Instrumentos	-	-	-	-	1	-	-	-	F, FH
24	87501-ZB4-850	Emblema, Interruptor, Motor	-	-	-	-	1	-	-	-	F, FH
25	87534-892-640	Emblema Terra	-	-	-	-	1	-	-	-	F, FH
26	90011-ZB4-000	Parafuso Sextavado, 6 x 22	-	-	-	-	1	-	-	-	F, FH
27	90101-692-000	Parafuso	-	-	-	-	1	-	-	-	F, FH
28	90381-812-710	Porca Especial, 6 mm	-	-	-	-	1	-	-	-	F, FH
29	90672-ZB4-003	Presilha do Cabo	-	-	-	-	3	-	-	-	F, FH
30	91406-ZB4-000	Tubo do Cabo	-	-	-	-	1	-	-	-	F, FH
31	91601-ZB4-003	Coxim do Tubo	-	-	-	-	1	-	-	-	F, FH
32	93500-03014-0H	Parafuso Phillips, 3 x 14	-	-	-	-	8	-	-	-	F, FH
33	93500-04006-1H	Parafuso Phillips, 4 x 6	-	-	-	-	3	-	-	-	F, FH
34	93893-04010-18	Parafuso Arruela, 4 x 10	-	-	-	-	1	-	-	-	F, FH
35	93893-04012-18	Parafuso Arruela, 4 x 12	-	-	-	-	1	-	-	-	F, FH
36	94001-03000-0S	Porca Sextavada, 3 mm	-	-	-	-	8	-	-	-	F, FH
37	94001-06390-0S	Porca Sextavada, 6 mm	-	-	-	-	1	-	-	-	F, FH

C-5.16 Caixa de Controle (EB3000SX • F • FH)

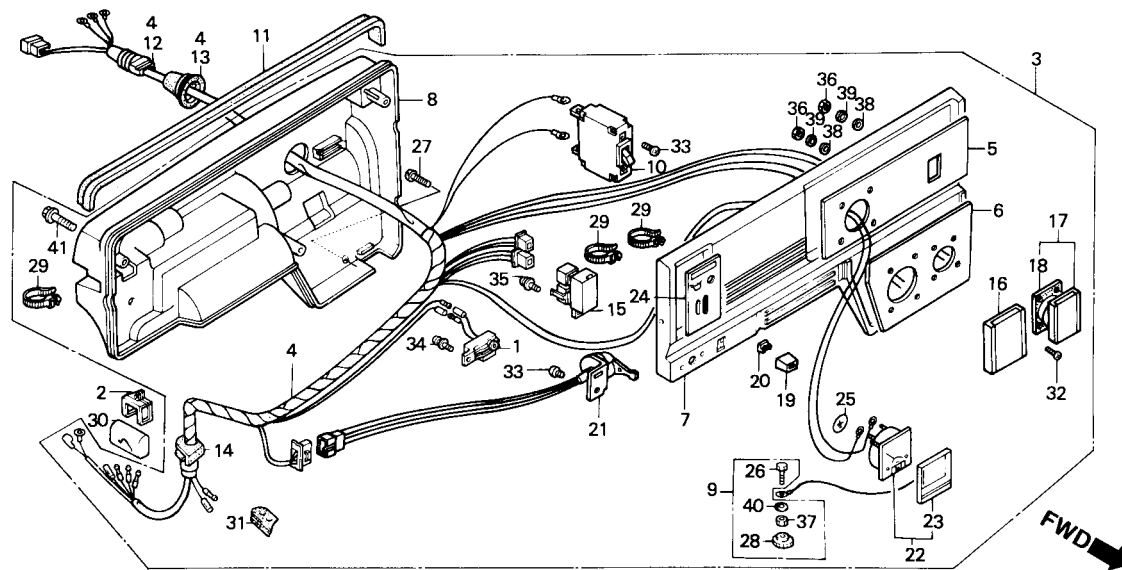

Item de serviço

T.M.O.

Ref. N°	N° da peça	Descrição	Qt.					N° de série	Tipo		
			EM 3000SX	EM 3500SX	EM 3000X	EM 3500X	EB 3000X				
38	94101-03800	Arruela Lisa, 3 mm	-	-	-	-	8	-	-	F, FH
39	94111-03800	Arruela de Pressão, 3 mm.....	-	-	-	-	8	-	-	F, FH
40	94111-06800	Arruela de Pressão, 6 mm.....	-	-	-	-	1	-	-	F, FH
41	95701-06040-18	Parafuso Flange, 6 x 40.....	-	-	-	-	3	-	-	F, FH

C-5.17 Caixa de Controle (EB3000X • G)

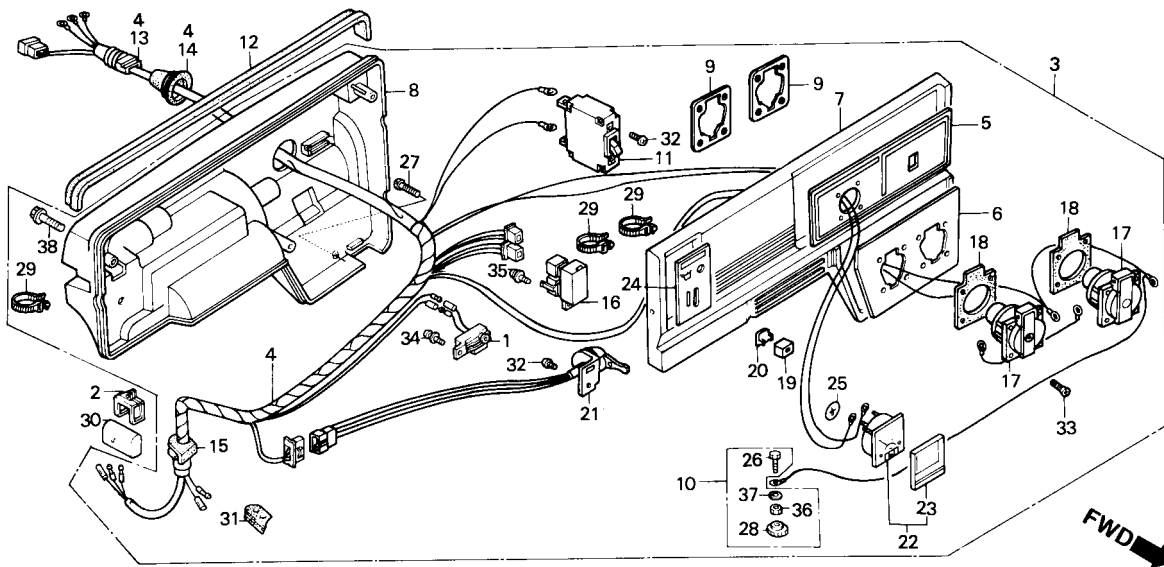

Item de serviço	T.M.O.
Unidade, Alerta do Óleo	0,6
• Protetor do Circuito	
• Diodo Comp.	
• Tomada	
(Adicionar 0,1 por Unidade)	
• Interruptor Comp. Motor	
• Voltímetro Comp.	
Caixa de Controle Comp	0,5
Fiação, Principal	0,9

Ref. Nº	Nº da peça	Descrição	Qt.					Nº de série	Tipo			
			EM 3000SX	EM 3500SX	EM 3000X	EM 3500X	EB 3000X			EB 3500X	EG 3000X	EG 3500X
1	15520-ZB2-003	Unidade de Alerta do Óleo	-	-	-	-	1	-	-	-	G
2	30561-ZB4-000	Presilha da Fiação	-	-	-	-	1	-	-	-	G
3	31400-ZB4-861H	Caixa de Controle Comp.	-	-	-	-	1	-	-	-	3014193	G
	31400-ZB4-862ZA	Caixa de Controle Comp., *R-8*	-	-	-	-	1	-	-	-	3014194 ~	G
4	31404-ZB4-861	Fiação Comp.	-	-	-	-	1	-	-	-	3014193	G
	31404-ZB4-862	Fiação Comp.	-	-	-	-	1	-	-	-	3014194 ~	G
5	31406-ZB4-860	Emblema, Interruptor, Painel	-	-	-	-	1	-	-	-	G
6	31408-ZB4-660	Emblema A.C	-	-	-	-	1	-	-	-	G
*	31420-ZB4-861ZA	Painel de Controle, *R-8*	-	-	-	-	1	-	-	-	G
*	31425-ZB4-010ZA	Tampa, Controle, *R-8*	-	-	-	-	1	-	-	-	G
9	31426-ZA8-761	Plate da Tomada	-	-	-	-	2	-	-	-	G
10	31428-ZB4-003	Terminal Terra	-	-	-	-	1	-	-	-	G
11	31430-ZB4-850	Interruptor do Circuito (13 A)	-	-	-	-	1	-	-	-	G
12	31462-ZB4-000	Bucha do Controle	-	-	-	-	1	-	-	-	G
13	31481-ZB4-003	Bucha da Fiação	-	-	-	-	1	-	-	-	G
14	31482-ZB4-003	Coxim, Fiação Principal	-	-	-	-	1	-	-	-	G
15	31483-ZB4-003	Bucha do Interruptor	-	-	-	-	1	-	-	-	G
16	31710-ZB4-731	Diodo Comp	-	-	-	-	1	-	-	-	G
17	32331-875-610	Tomada (16 A/250 V)	-	-	-	-	2	-	-	-	G
18	32335-875-610	Guarnição, Tomada	-	-	-	-	2	-	-	-	G

C-5.17 Caixa de Controle (EB3000X • G)

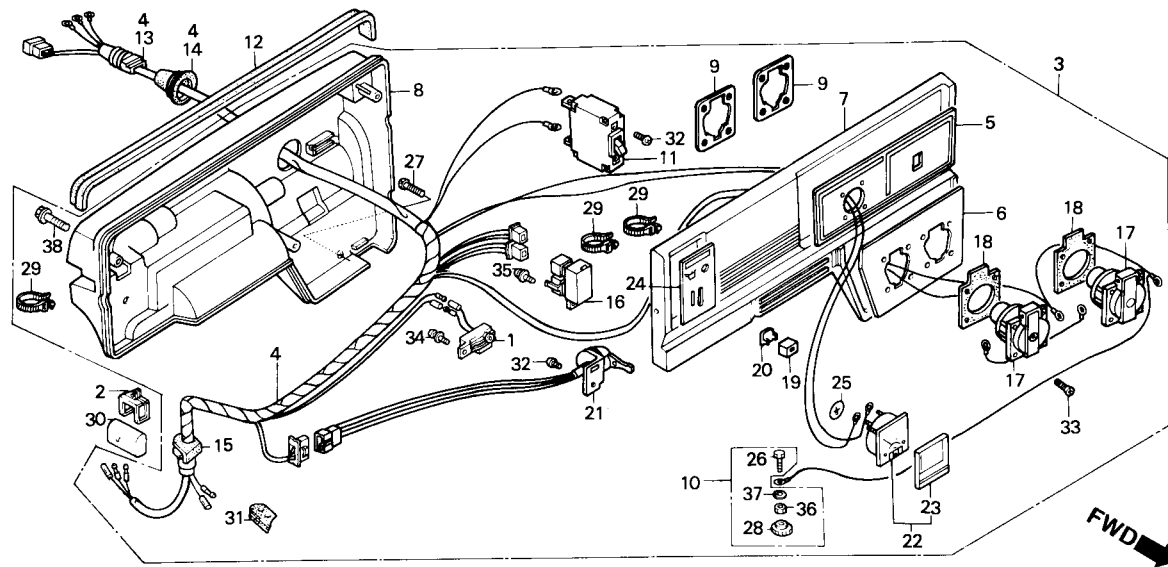

Item de serviço

T.M.O.

Ref. N°	N° da peça	Descrição	Qt.										N° de série	Tipo	
			EM 3000SX	EM 3500SX	EM 3000X	EM 3500X	EB 3000X	EB 3500X	EG 3000X	EG 3500X					
19	32343-892-003	Botão da Alavanca	-	-	-	-	1	-	-	-	-	-	-	-	G
20	36106-892-003	Bucha, Botão de Controle	-	-	-	-	1	-	-	-	-	-	-	-	G
21	36110-ZB4-701	Interruptor Comp., Motor	-	-	-	-	1	-	-	-	-	-	-	-	G
22	37450-ZB4-651	Voltímetro Comp	-	-	-	-	1	-	-	-	-	-	-	-	G
23	37451-ZB4-003	Lente, Instrumentos	-	-	-	-	1	-	-	-	-	-	-	-	G
24	87501-ZB4-860	Emblema, Interruptor, Motor	-	-	-	-	1	-	-	-	-	-	-	-	G
25	87534-892-640	Emblema Terra	-	-	-	-	1	-	-	-	-	-	-	-	G
26	90011-ZB4-000	Parafuso Sextavado, 6 x 22	-	-	-	-	1	-	-	-	-	-	-	-	G
27	90101-692-000	Parafuso	-	-	-	-	1	-	-	-	-	-	-	-	G
28	90381-812-710	Porca Especial, 6 mm	-	-	-	-	1	-	-	-	-	-	-	-	G
29	90672-ZB4-003	Presilha do Cabo	-	-	-	-	3	-	-	-	-	-	-	-	G
30	91406-ZB4-000	Tubo do Cabo	-	-	-	-	1	-	-	-	-	-	-	-	G
31	91601-ZB4-003	Coxim do Tubo	-	-	-	-	1	-	-	-	-	-	-	-	G
32	93500-04006-1H	Parafuso Phillips, 4 x 6	-	-	-	-	3	-	-	-	-	-	-	-	G
33	93600-04016-1G	Parafuso Phillips, 4 x 16	-	-	-	-	8	-	-	-	-	-	-	-	G
34	93893-04010-18	Parafuso Arruela, 4 x 10	-	-	-	-	1	-	-	-	-	-	-	-	G
35	93893-04012-18	Parafuso Arruela, 4 x 12	-	-	-	-	1	-	-	-	-	-	-	-	G
36	94001-06390-0S	Porca Sextavada, 6 mm	-	-	-	-	1	-	-	-	-	-	-	-	G
37	94111-06800	Arruela de Pressão, 6 mm	-	-	-	-	1	-	-	-	-	-	-	-	G
38	95701-06040-18	Parafuso Flange, 6 x 40	-	-	-	-	3	-	-	-	-	-	-	-	G

C-5.18 Caixa de Controle (EB3000X • U)

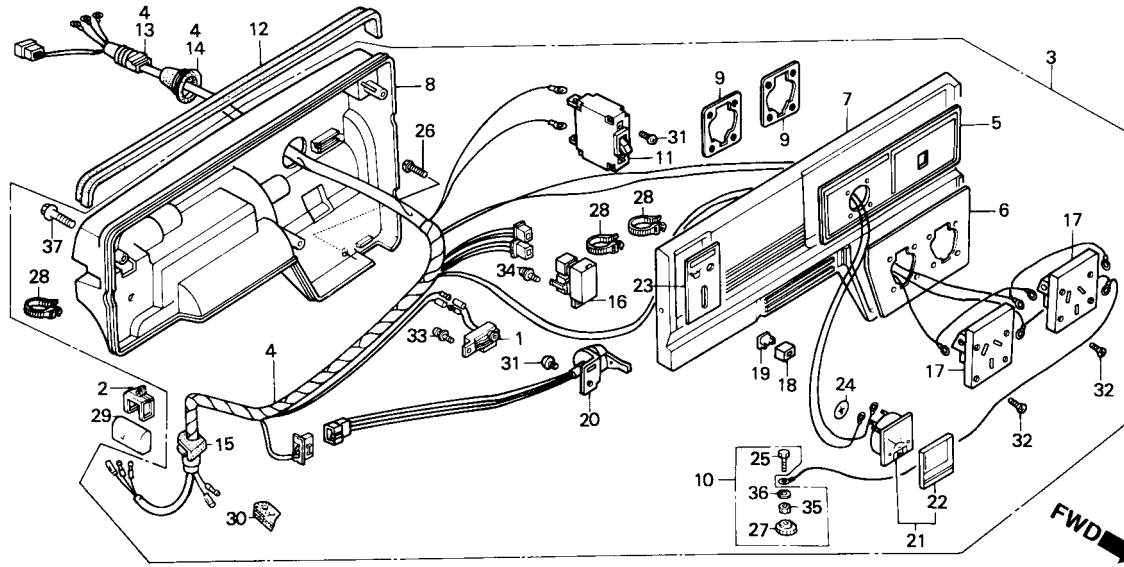

Item de serviço	T.M.O.
Unidade, Alerta do Óleo	0,6
• Protetor do Circuito	
• Diodo Comp.	
• Soquete	
(Adicionar 0,1 por Unidade)	
• Interruptor Comp., Motor	
• Voltímetro Comp.	
Caixa de Controle Comp	0,5
Fiação Principal	0,9

Ref. Nº	Nº da peça	Descrição	Qt.					Nº de série	Tipo	
			EM 3000SX	EM 3500SX	EM 3000X	EM 3500X	EB 3000X			
1	15520-ZB2-003	Unidade de Alerta do Óleo	-	-	-	-	1	-	-	U
2	30561-ZB4-000	Presilha da Fiação	-	-	-	-	1	-	-	U
3	31400-ZB4-881H	Caixa de Controle	-	-	-	-	1	-	-	U
	31400-ZB4-882ZA	Caixa de Controle, *R-8*	-	-	-	-	1	314206	-	U
4	31404-ZB4-851	Fiação Comp.	-	-	-	-	1	-	-	U
*	31404-ZB4-852	Fiação Comp.	-	-	-	-	1	3014188	-	U
5	31406-ZB4-850	Emblema, Interruptor, Painel	-	-	-	-	1	-	-	U
6	31408-ZB4-660	Emblema A.C	-	-	-	-	1	-	-	U
* 7	31420-ZB4-861ZA	Painel de Controle, *R-8*	-	-	-	-	1	-	-	U
* 8	31425-ZB4-010ZA	Tampa Controle, *R-8*	-	-	-	-	1	-	-	U
9	31426-ZA8-761	Placa da Tomada	-	-	-	-	2	-	-	U
10	31428-ZB4-003	Terminal Terra	-	-	-	-	1	-	-	U
11	31430-ZB4-680	Interruptor do Circuito (12A)	-	-	-	-	1	-	-	U
12	31462-ZB4-000	Bucha do Controle	-	-	-	-	1	-	-	U
13	31484-ZB4-003	Bucha da Fiação	-	-	-	-	1	-	-	U
14	31482-ZB4-003	Coxim, Fiação Principal	-	-	-	-	1	-	-	U
15	31483-ZB4-003	Bucha do Interruptor	-	-	-	-	1	-	-	U
16	31710-ZB4-731	Diodo Comp	-	-	-	-	1	-	-	U
17	32332-892-660	Soquete (10 A/250 V)	-	-	-	-	2	-	-	U
18	32343-892-003	Botão da Alavanca	-	-	-	-	1	-	-	U

C-5.18 Caixa de Controle (EB3000X • U)

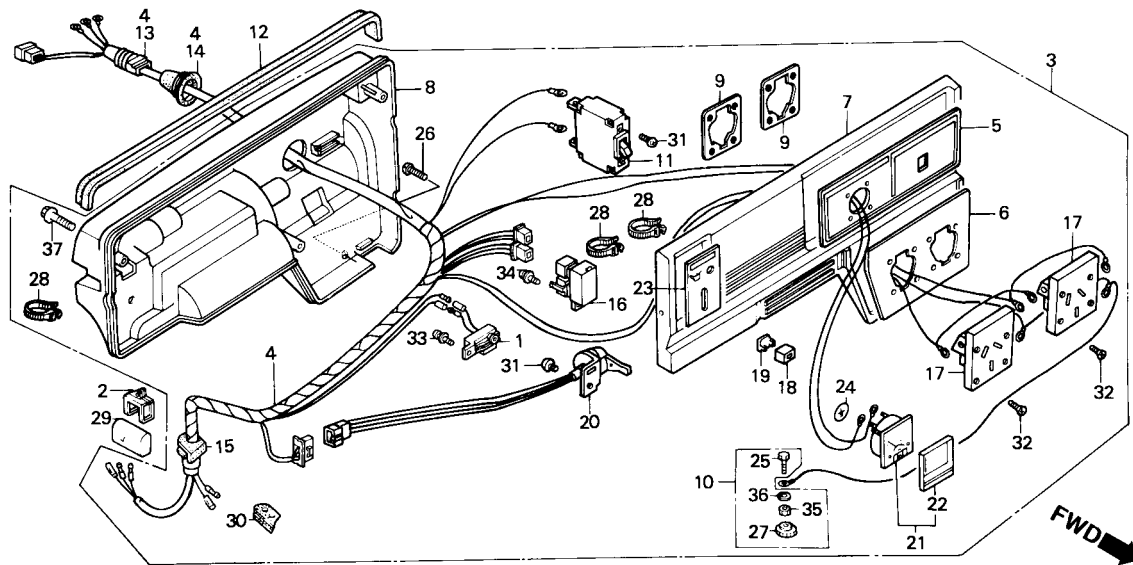

Item de serviço

T.M.O.

Ref. N°	N° da peça	Descrição	Qt.										N° de série	Tipo
			EM 3000SX	EM 3500SX	EM 3000X	EM 3500X	EB 3000X	EB 3500X	EG 3000X	EG 3500X				
19	36106-892-003	Bucha, Botão de Controle	-	-	-	-	1	-	-	-	-	-	-	U
20	36110-ZB4-701	Interruptor Comp., Motor	-	-	-	-	1	-	-	-	-	-	-	U
21	37450-ZB4-651	Voltímetro Comp.	-	-	-	-	1	-	-	-	-	-	-	U
22	37451-ZB4-003	Lente, Instrumentos	-	-	-	-	1	-	-	-	-	-	-	U
23	87501-ZB4-830	Emblema, Interruptor, Motor (EB-A)	-	-	-	-	1	-	-	-	-	-	-	U
24	87534-892-640	Emblema Terra	-	-	-	-	1	-	-	-	-	-	-	U
25	90011-ZB4-000	Parafuso Sextavado, 6 x 22	-	-	-	-	1	-	-	-	-	-	-	U
26	90101-692-000	Parafuso	-	-	-	-	1	-	-	-	-	-	-	U
27	90381-812-710	Porca Especial, 6 mm	-	-	-	-	1	-	-	-	-	-	-	U
28	90672-ZB4-003	Presilha do Cabo	-	-	-	-	3	-	-	-	-	-	-	U
29	91406-ZB4-000	Tubo do Cabo	-	-	-	-	1	-	-	-	-	-	-	U
30	91601-ZB4-003	Coxim do Tubo	-	-	-	-	1	-	-	-	-	-	-	U
31	93500-04006-1H	Parafuso Phillips, 4 x 6	-	-	-	-	3	-	-	-	-	-	-	U
32	93600-04016	Parafuso Phillips, 4 x 16	-	-	-	-	8	-	-	-	-	-	~ 3014205	U
	93600-04016-1G	Parafuso Phillips, 4 x 16	-	-	-	-	8	-	-	-	-	3014206 ~	U	
33	93893-04010-18	Parafuso Arruela, 4 x 10	-	-	-	-	1	-	-	-	-	-	-	U
34	93893-04012-18	Parafuso Arruela, 4 x 12	-	-	-	-	1	-	-	-	-	-	-	U
35	94001-06390-0S	Porca Sextavada, 6 mm	-	-	-	-	1	-	-	-	-	-	-	U
36	94111-06800	Arruela de Pressão, 6 mm	-	-	-	-	1	-	-	-	-	-	-	U
37	95701-06040-18	Parafuso Flange, 6 x 40	-	-	-	-	3	-	-	-	-	-	-	U

C-5.19 Caixa de Controle (EB3500X)

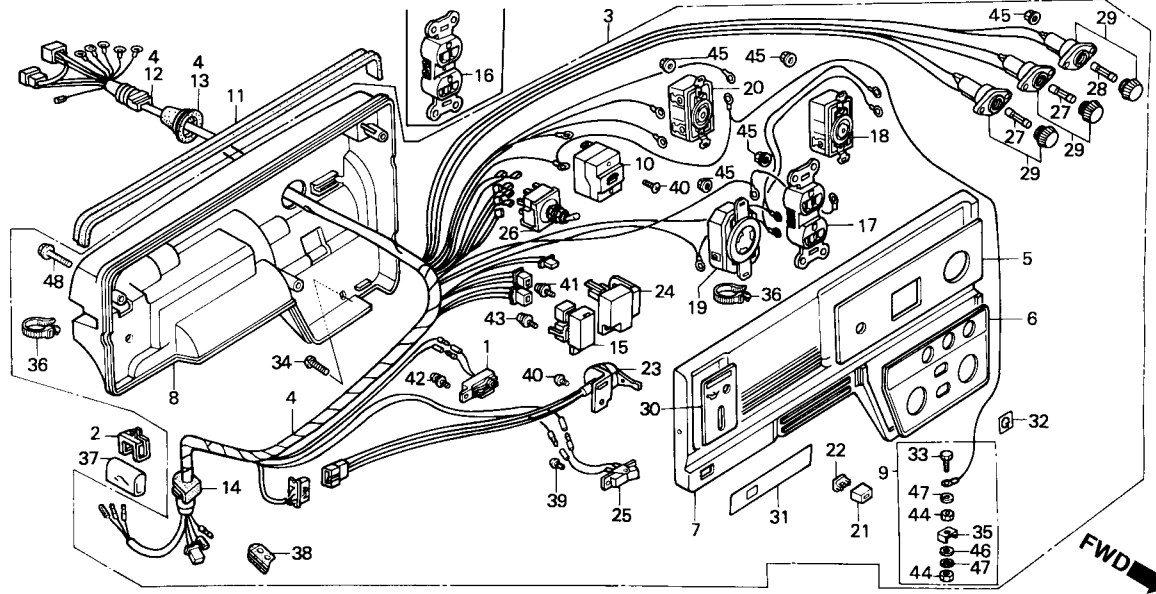

Item de serviço	T.M.O.
Unidade, Alerta do Óleo	0,6
• Protetor do Circuito	
• Diodo Comp.	
• Tomada	
(Adicionar 0,1 por Unidade)	
• Interruptor Comp., Motor	
• Unidade de Aceleração Comp.	
• Interruptor Comp., Acelerador Automático	
• Interruptor Comp., Voltagem	
• Fusível	
Caixa de Controle Comp	0,5
Fiação Principal	1,2

Ref. N°	N° da peça	Descrição	Qt.					N° de série	Tipo		
			EM 3000SX	EM 3500SX	EM 3000X	EM 3500X	EB 3000X			EB 3500X	EG 3000X
1	15520-ZB2-003	Unidade de Alerta do Óleo	-	-	-	-	1	-	-		
2	30561-ZB4-000	Presilha da Fiação	-	-	-	-	1	-	-		
3	31400-ZB4-841H	Caixa de Controle	-	-	-	-	1	-	-	~ 3014341	
	31400-ZB4-842ZA	Caixa de Controle, *R-8*	-	-	-	-	1	-	-	3014342 ~	
4	31404-ZB4-841	Fiação Comp.	-	-	-	-	1	-	-	~ 3014341	
	31404-ZB4-842	Fiação Comp.	-	-	-	-	1	-	-	3014342 ~	
5	31406-ZB4-840	Emblema, Interruptor, Painel	-	-	-	-	1	-	-		
6	31408-ZB4-841	Emblema A.C	-	-	-	-	1	-	-		
* 7	31420-ZB4-841ZA	Painel de Controle, *R-8*	-	-	-	-	1	-	-		
* 8	31425-ZC2-640ZA	Tampa Controle, *R-8*	-	-	-	-	1	-	-		
9	31428-899-840	Terminal Terra	-	-	-	-	1	-	-		
10	31430-ZB4-630	Interruptor do Circuito (14 A)	-	-	-	-	1	-	-		
11	31462-ZB4-000	Bucha do Controle	-	-	-	-	1	-	-		
12	31481-ZB4-003	Bucha da Fiação	-	-	-	-	1	-	-		
13	31482-ZB4-003	Coxim, Fiação Principal	-	-	-	-	1	-	-		
14	31483-ZB4-003	Bucha do Interruptor	-	-	-	-	1	-	-		
15	31710-ZB4-731	Diodo Comp	-	-	-	-	1	-	-		
16	32330-871-713	Tomada (15 A/125 V)	-	-	-	-	1	-	-		
17	32330-899-841	Tomada (15 A/125 V)	-	-	-	-	1	-	-		
18	32331-899-630	Tomada (20 A/125 V)	-	-	-	-	1	-	-		

C-5.19 Caixa de Controle (EB3500X)

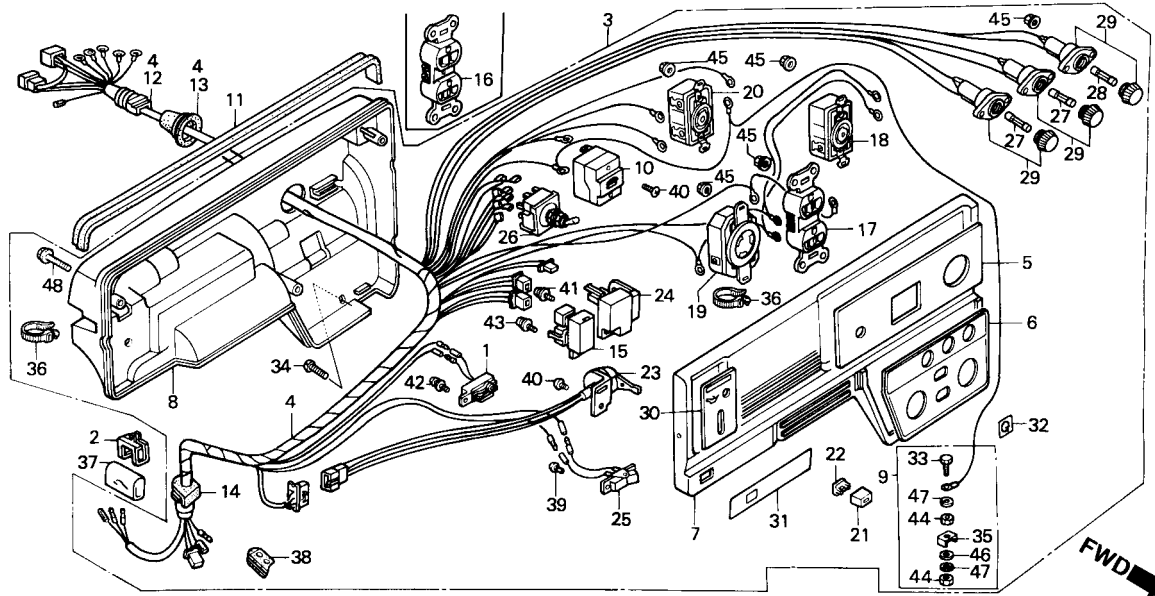

Item de serviço

T.M.O.

Ref. N°	N° da peça	Descrição	Qt.										N° de série	Tipo
			EM 3000SX	EM 3500SX	EM 3000X	EM 3500X	EB 3000X	EB 3500X	EG 3000X	EG 3500X				
19	32332-880-710	Tomada (30 A/125 V)	-	-	-	-	-	1	-	-	~ 3006271		
	32332-ZB4-630	Tomada (30 A/125 V)	-	-	-	-	-	1	-	-	3006272 ~		
20	32332-899-630	Tomada (20 A/125-250 V)	-	-	-	-	-	1	-	-		
21	32343-892-003	Botão da Alavanca	-	-	-	-	-	1	-	-		
22	36106-892-003	Bucha, Botão de Controle	-	-	-	-	-	1	-	-		
23	36110-ZB4-701	Interruptor Comp., Motor	-	-	-	-	-	1	-	-		
24	36240-ZB4-003	Unidade de Aceleração Automática	-	-	-	-	-	1	-	-		
	36210-ZB4-004	Unidade de Aceleração Automática	-	-	-	-	-	1	-	-		
25	36214-ZB4-841	Interruptor Comp., Acelerador	-	-	-	-	-	1	-	-		
26	36221-ZB4-841	Interruptor de Voltagem	-	-	-	-	-	1	-	-		
27	38201-ZA0-840	Fusível (15 A)	-	-	-	-	-	2	-	-		
28	38202-ZA0-840	Fusível (20 A)	-	-	-	-	-	1	-	-		
29	38221-877-920	Suporte do Fusível	-	-	-	-	-	3	-	-		
30	87501-ZB4-840	Emblema, Interruptor, Motor	-	-	-	-	-	1	-	-		
31	87524-ZB4-840	Emblema, Acelerador Automático	-	-	-	-	-	1	-	-		
32	87534-ZB3-740	Emblema	-	-	-	-	-	1	-	-		
33	90011-899-840	Parafuso Sextavado, 6 x 28	-	-	-	-	-	1	-	-		
34	90101-692-000	Parafuso	-	-	-	-	-	1	-	-		
35	90501-ZA7-640	Anel, 6 mm	-	-	-	-	-	1	-	-		
36	90672-ZB4-003	Presilha do Cabo	-	-	-	-	-	2	-	-		

C-5.19 Caixa de Controle (EB3500X)

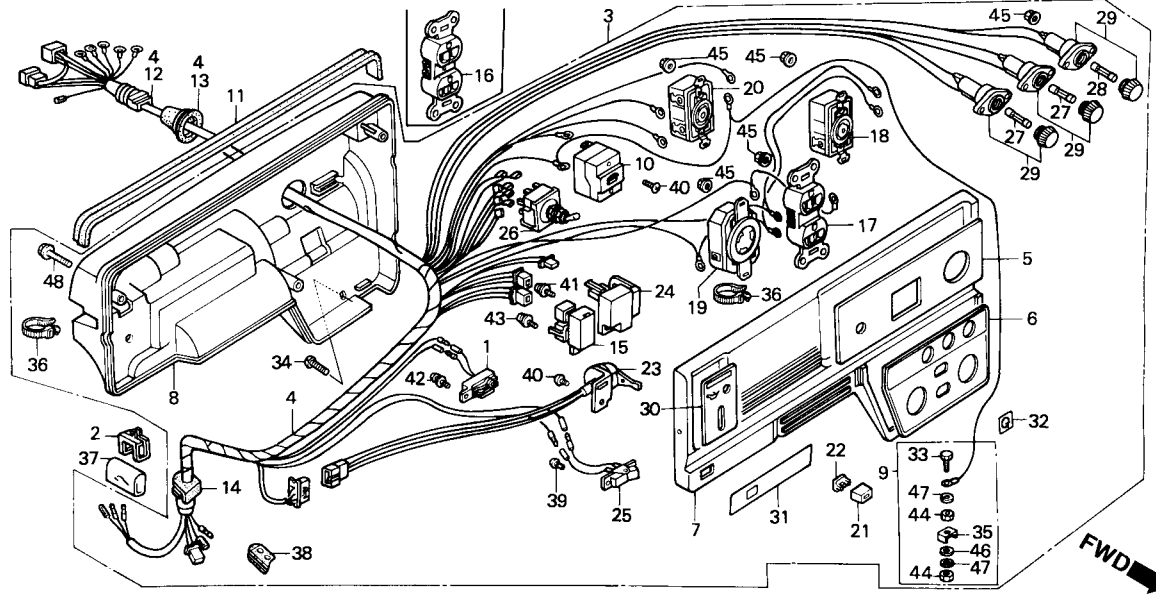

Item de serviço

T.M.O.

Ref. N°	N° da peça	Descrição	Qt.								N° de série	Tipo
			EM 3000SX	EM 3500SX	EM 3000X	EM 3500X	EB 3000X	EB 3500X	EG 3000X	EG 3500X		
37	91406-ZB4-000	Tubo do Cabo	-	-	-	-	-	1	-	-
38	91601-ZB4-003	Coxim do Tubo	-	-	-	-	-	1	-	-
39	93500-03006-1H	Parafuso Phillips, 3 x 6	-	-	-	-	-	2	-	-
40	93500-04006-1H	Parafuso Phillips, 4 x 6	-	-	-	-	-	3	-	-
41	93892-05012-18	Parafuso Arruela, 5 x 12	-	-	-	-	-	1	-	-
42	93893-04010-18	Parafuso Arruela, 4 x 10	-	-	-	-	-	1	-	-
43	93893-04012-18	Parafuso Arruela, 4 x 12	-	-	-	-	-	1	-	-
44	94050-06390-0S	Porca Sextavada, 6 mm	-	-	-	-	-	2	-	-
45	94050-04000	Porca Flange, 4 mm	-	-	-	-	-	14	-	-
46	94101-06800	Arruela Lisa, 6 mm	-	-	-	-	-	1	-	-
47	94111-06800	Arruela de Pressão, 6 mm	-	-	-	-	-	2	-	-
48	95701-06040-18	Parafuso Flange, 6 x 40	-	-	-	-	-	3	-	-

C-5.20 Caixa de Controle (EG3000X • B)

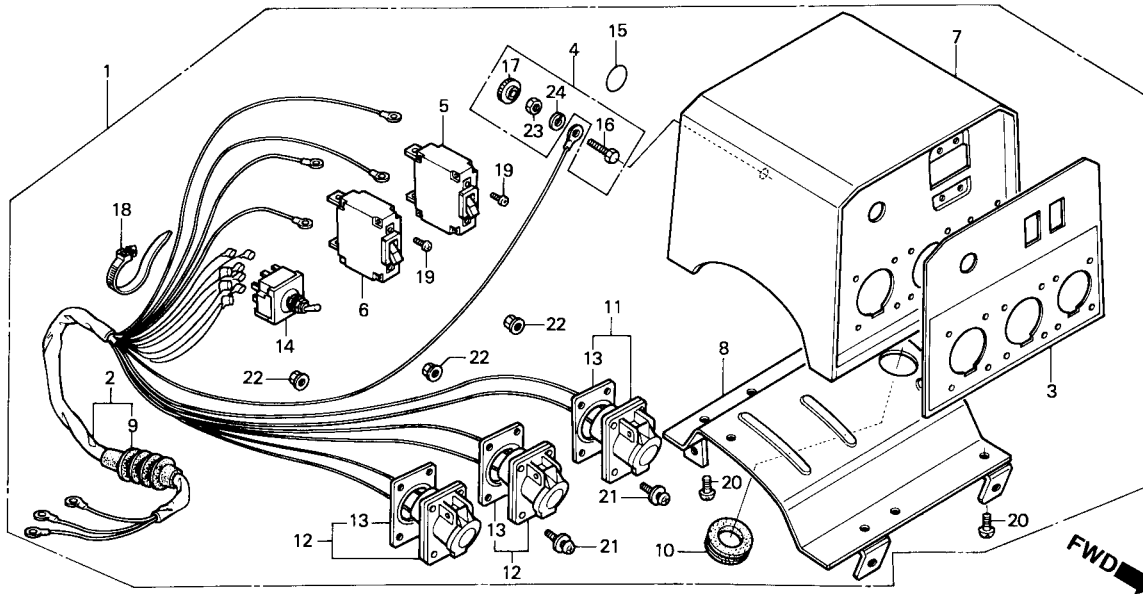

Item de serviço	T.M.O.
Caixa de Controle Comp	0,2
Fiação Principal	0,7
Protetor do Circuito	0,4
(Adicionar 0,1 por Unidade)	
• Tomada	
(Adicionar 0,1 por Unidade)	
• Interruptor Comp., Voltagem	

Ref. N°	N° da peça	Descrição	Qt.										N° de série	Tipo
			EM 3000SX	EM 3500SX	EM 3000X	EM 3500X	EB 3000X	EB 3500X	EG 3000X	EG 3500X				
* 1	31400-ZB4-981ZA	Caixa de Controle Comp. (EG-B) *R-8*	-	-	-	-	-	-	1	-			B	
2	31404-ZB4-981	Fiação Comp. (EG-B)	-	-	-	-	-	-	1	-			B	
3	31406-ZB4-980	Emblema de Precaução	-	-	-	-	-	-	1	-			B	
4	31428-ZB4-003	Terminal Terra	-	-	-	-	-	-	1	-			B	
5	31430-ZB4-620	Interruptor do Circuito (12,5 A)	-	-	-	-	-	-	1	-			B	
6	31431-ZB4-690	Interruptor do Circuito (12 A)	-	-	-	-	-	-	1	-			B	
* 7	31450-ZB4-981ZA	Caixa de Controle Comp., *R-8*	-	-	-	-	-	-	1	-			B	
8	31455-ZB4-900ZA	Placa Superior Comp., *NH-105* (#15 - #20)	-	-	-	-	-	-	1	-			B	
9	31481-ZB4-003	Bucha da Fiação	-	-	-	-	-	-	1	-			B	
10	31482-ZB4-900	Coxim, Fiação Principal	-	-	-	-	-	-	1	-			B	
11	32331-898-690	Tomada (16 A/220 V)	-	-	-	-	-	-	1	-			B	
12	32332-898-690	Tomada (16 A/110 V)	-	-	-	-	-	-	2	-			B	
13	32335-898-690	Guarnição, Tomada	-	-	-	-	-	-	3	-			B	
14	36221-899-630	Interruptor Comp., Voltagem	-	-	-	-	-	-	1	-			B	
15	87534-892-640	Emblema Terra	-	-	-	-	-	-	1	-			B	
16	90011-ZB4-000	Parafuso Sextavado, 6 x 22	-	-	-	-	-	-	1	-			B	
17	90381-812-710	Porca Especial, 6 mm	-	-	-	-	-	-	1	-			B	
18	90672-ZB4-003	Presilha do Cabo	-	-	-	-	-	-	1	-			B	
19	93500-04006-1H	Parafuso Phillips, 4 x 6	-	-	-	-	-	-	4	-			B	
20	93500-06010-1H	Parafuso Phillips, 6 x 10	-	-	-	-	-	-	4	-			B	

C-5.20 Caixa de Controle (EG3000X • B)

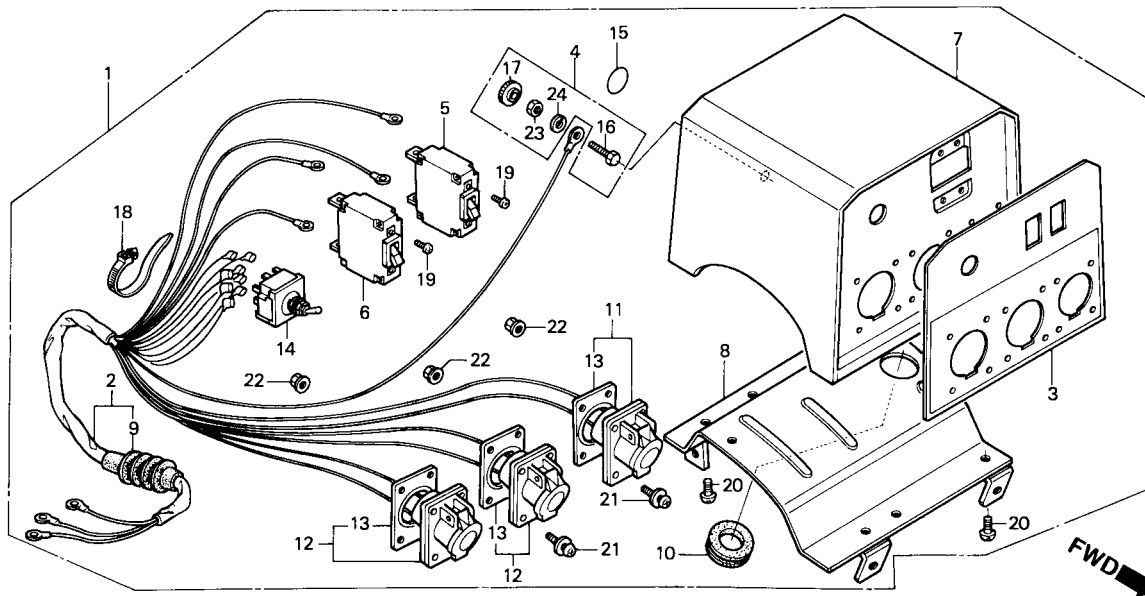

Item de serviço

T.M.O.

Ref. N°	N° da peça	Descrição	Qtd.						N° de série	Tipo		
			EM 3000SX	EM 3500SX	EM 3000X	EM 3500X	EB 3000X	EB 3500X			EG 3000X	EG 3500X
21	93893-05016-18	Parafuso Arruela, 5 x 16	-	-	-	-	-	-	12	-	B
22	94001-05000-0S	Porca Sextavada, 5 mm	-	-	-	-	-	-	12	-	B
23	94001-06390-0S	Porca Sextavada, 6 mm	-	-	-	-	-	-	1	-	B
24	94111-06800	Arruela de Pressão, 6 mm	-	-	-	-	-	-	1	-	B

C-5.21 Caixa de Controle (EG3000X • F • FH)

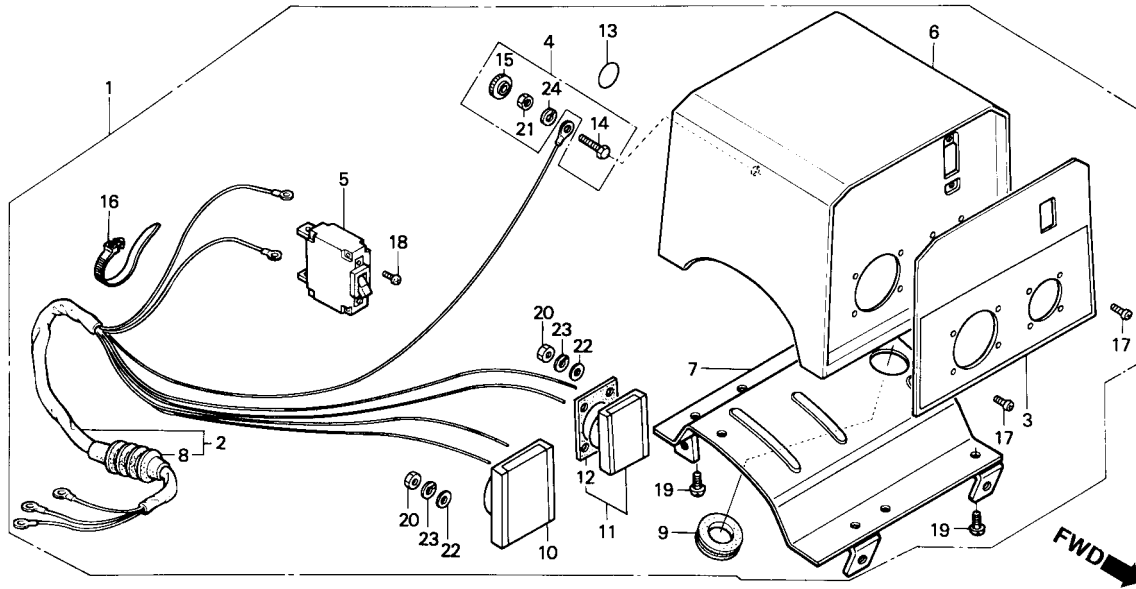

Item de serviço	T.M.O.
Caixa de Controle Comp	0,2
Fiação Principal	0,6
• Soquete (Adicionar 0,1 por Unidade)	

Ref. N°	N° da peça	Descrição	Qt.										N° de série	Tipo
			EM 3000SX	EM 3500SX	EM 3000X	EM 3500X	EB 3000X	EB 3500X	EG 3000X	EG 3500X				
* 1	31401-ZB4-951ZA	Caixa de Controle Comp., *R-8*	-	-	-	-	-	-	1	-	F, FH		
2	31404-ZB4-961	Fiação Comp	-	-	-	-	-	-	1	-	F, FH		
3	31407-ZB4-950	Placa Indicadora do Painel	-	-	-	-	-	-	1	-	F, FH		
4	31428-ZB4-003	Terminal Terra	-	-	-	-	-	-	1	-	F, FH		
5	31430-ZB4-850	Interruptor do Circuito (13 A).....	-	-	-	-	-	-	1	-	F, FH		
* 6	31451-ZB4-951ZA	Caixa Comp., Controle, *R-8*	-	-	-	-	-	-	1	-	F, FH		
7	31455-ZB4-900ZA	Placa Comp., Superior, *NH-105* (#15 - #20).....	-	-	-	-	-	-	1	-	F, FH		
8	31481-ZB4-003	Bucha da Fiação	-	-	-	-	-	-	1	-	F, FH		
9	31482-ZB4-900	Coxim, Fiação Principal.....	-	-	-	-	-	-	1	-	F, FH		
10	32331-ZA0-650	Soquete (20 A/380 V) (2P+T)	-	-	-	-	-	-	1	-	F, FH		
11	32331-880-900	Soquete (10/16 A-250 V)	-	-	-	-	-	-	1	-	F, FH		
12	32335-880-900	Guarnição	-	-	-	-	-	-	1	-	F, FH		
13	87534-892-640	Emblema Terra	-	-	-	-	-	-	1	-	F, FH		
14	90011-ZB4-000	Parafuso Sextavado, 6 x 22.....	-	-	-	-	-	-	1	-	F, FH		
15	90381-812-710	Porca Especial, 6 mm	-	-	-	-	-	-	1	-	F, FH		
16	90672-ZB4-003	Presilha do Cabo	-	-	-	-	-	-	1	-	F, FH		
17	93500-03014-0H	Parafuso Phillips, 3 x 14	-	-	-	-	-	-	8	-	F, FH		
18	93500-04006-1H	Parafuso Phillips, 4 x 6	-	-	-	-	-	-	2	-	F, FH		
19	93500-06010-1H	Parafuso Phillips, 6 x 10	-	-	-	-	-	-	4	-	F, FH		
20	94001-03000-0S	Porca Sextavada, 3 mm	-	-	-	-	-	-	8	-	F, FH		

C-5.21 Caixa de Controle (EG3000X • F • FH)

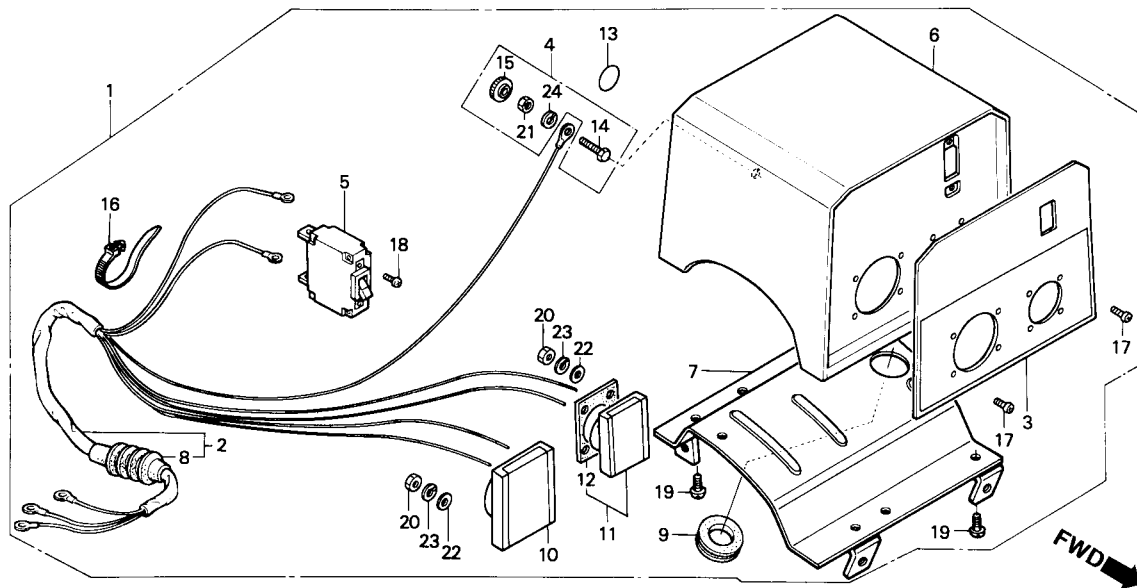

Item de serviço

T.M.O.

Ref. N°	N° da peça	Descrição	Qtd.								N° de série	Tipo
			EM 3000SX	EM 3500SX	EM 3000X	EM 3500X	EB 3000X	EB 3500X	EG 3000X	EG 3500X		
21	94001-06390-0S	Porca Sextavada, 6 mm	-	-	-	-	-	-	1	-	F, FH
22	94101-03800	Arruela Lisa, 3 mm	-	-	-	-	-	-	8	-	F, FH
23	94111-03800	Arruela de Pressão, 3 mm	-	-	-	-	-	-	8	-	F, FH
24	94111-06800	Arruela de Pressão, 6 mm	-	-	-	-	-	-	1	-	F, FH

C-5.22 Caixa de Controle (EG3000X • G • GV)

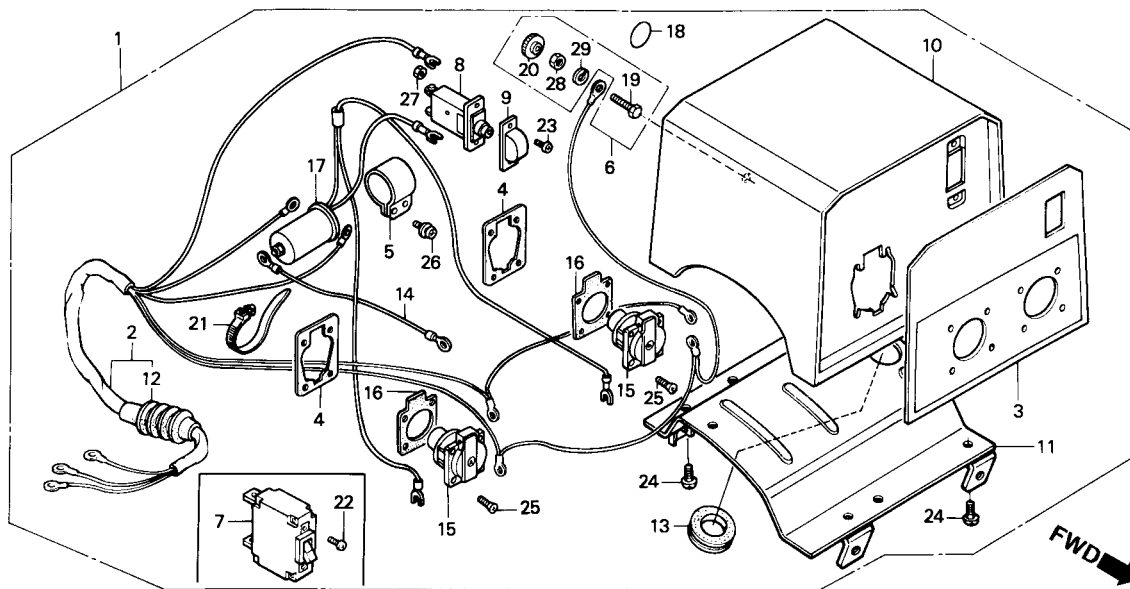

Item de serviço	T.M.O.
Caixa de Controle Comp	0,2
Fiação Principal	0,6
Protetor do Circuito	0,4
(Adicionar 0,1 por Unidade)	
• Tomada	
(Adicionar 0,1 por Unidade)	

Ref. N°	N° da peça	Descrição	Qt.										N° de série	Tipo
			EM 3000SX	EM 3500SX	EM 3000X	EM 3500X	EB 3000X	EB 3500X	EG 3000X	EG 3500X				
* 1	31400-ZB4-961ZA	Caixa de Controle Comp., *R-8*	-	-	-	-	-	-	1	-	G		
* 1	31401-ZB4-941ZA	Caixa de Controle Comp., *R-8*	-	-	-	-	-	-	1	-	GV		
2	31404-ZB4-961	Fiação Comp.	-	-	-	-	-	-	1	-	G		
	31405-ZB4-941	Fiação Comp. (EG-GV).....	-	-	-	-	-	-	1	-	GV		
3	31406-ZB4-960	Placa de Indicação de Controle.....	-	-	-	-	-	-	1	-	G		
	31407-ZB4-940	Emblema, Painel Traseiro.....	-	-	-	-	-	-	1	-	GV		
4	31426-ZA8-761	Placa da Tomada	-	-	-	-	-	-	2	-	G, GV		
5	31427-880-000	Suporte Condensador	-	-	-	-	-	-	1	-	GV		
6	31428-ZB4-003	Terminal Terra	-	-	-	-	-	-	1	-	G, GV		
7	31430-ZB4-850	Interruptor do Circuito (13 A).....	-	-	-	-	-	-	1	-	G		
8	31431-ZB4-940	Interruptor do Circuito (13 A).....	-	-	-	-	-	-	1	-	GV		
9	31432-897-770	Capa de Proteção	-	-	-	-	-	-	1	-	GV		
* 10	31450-ZB4-961ZA	Caixa de Controle Comp., *R-8*	-	-	-	-	-	-	1	-	G		
* 1	31451-ZB4-941ZA	Caixa de Controle Comp., *R-8*	-	-	-	-	-	-	1	-	GV		
11	31455-ZB4-900ZA	Placa Comp., Inferior, *NH-105* (15 - #20).....	-	-	-	-	-	-	1	-	G, GV		
12	31481-ZB4-003	Bucha da Fiação	-	-	-	-	-	-	1	-	G, GV		
13	31482-ZB4-900	Coxim, Fiação Principal.....	-	-	-	-	-	-	1	-	G, GV		
14	31568-ZB4-941	Fiação Terra (EG-GV)	-	-	-	-	-	-	1	-	GV		
15	32331-ZB5-610	Tomada (16 A/250 V)	-	-	-	-	-	-	2	-	G, GV		
16	32335-ZB5-610	Guarnição, Tomada.....	-	-	-	-	-	-	2	-	G, GV		

C-5.22 Caixa de Controle (EG3000X • G • GV)

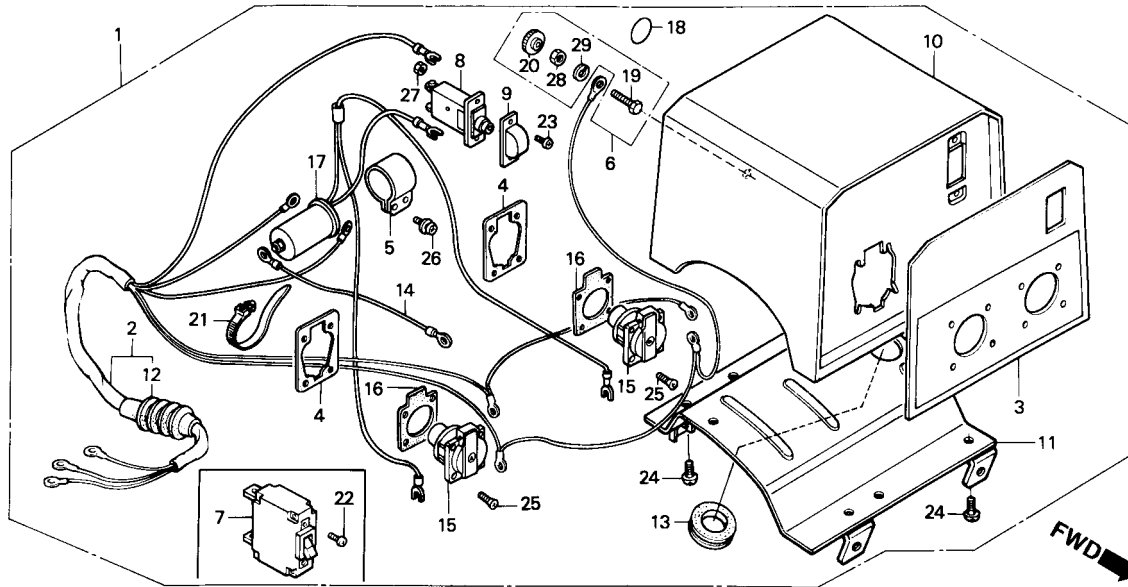

Item de serviço

T.M.O.

Ref. N°	N° da peça	Descrição	Qt.						N° de série	Tipo		
			EM 3000SX	EM 3500SX	EM 3000X	EM 3500X	EB 3000X	EB 3500X			EG 3000X	EG 3500X
17	32385-ZB7-641	Filtro Comp., A.C.	-	-	-	-	-	-	1	-	GV
18	87534-892-640	Emblema Terra	-	-	-	-	-	-	1	-	G, GV
19	90011-ZB4-000	Parafuso Sextavado, 6 x 22	-	-	-	-	-	-	1	-	G, GV
20	90381-812-710	Porca Especial, 6 mm	-	-	-	-	-	-	1	-	G, GV
21	90672-ZB4-003	Presilha do Cabo	-	-	-	-	-	-	1	-	G, GV
22	93500-04006-1	Parafuso Phillips, 4 x 6	-	-	-	-	-	-	2	-	G
23	93500-04010-1A	Parafuso Phillips, 4 x 10	-	-	-	-	-	-	2	-	GV
24	93500-06010-1H	Parafuso Phillips, 6 x 10	-	-	-	-	-	-	4	-	G, GV
25	93600-04016-1G	Parafuso Phillips, 4 x 16	-	-	-	-	-	-	8	-	G, GV
26	93892-05012-18	Parafuso Arruela, 5 x 12	-	-	-	-	-	-	2	-	GV
27	94001-04000-0S	Porca Sextavada, 4 mm	-	-	-	-	-	-	2	-	GV
28	94001-06390-0S	Porca Sextavada, 6 mm	-	-	-	-	-	-	1	-	G, GV
29	94111-06800	Arruela de Pressão, 6 mm	-	-	-	-	-	-	1	-	G, GV

C-5.23 Caixa de Controle (EG3000 • R • EG3500X • L)

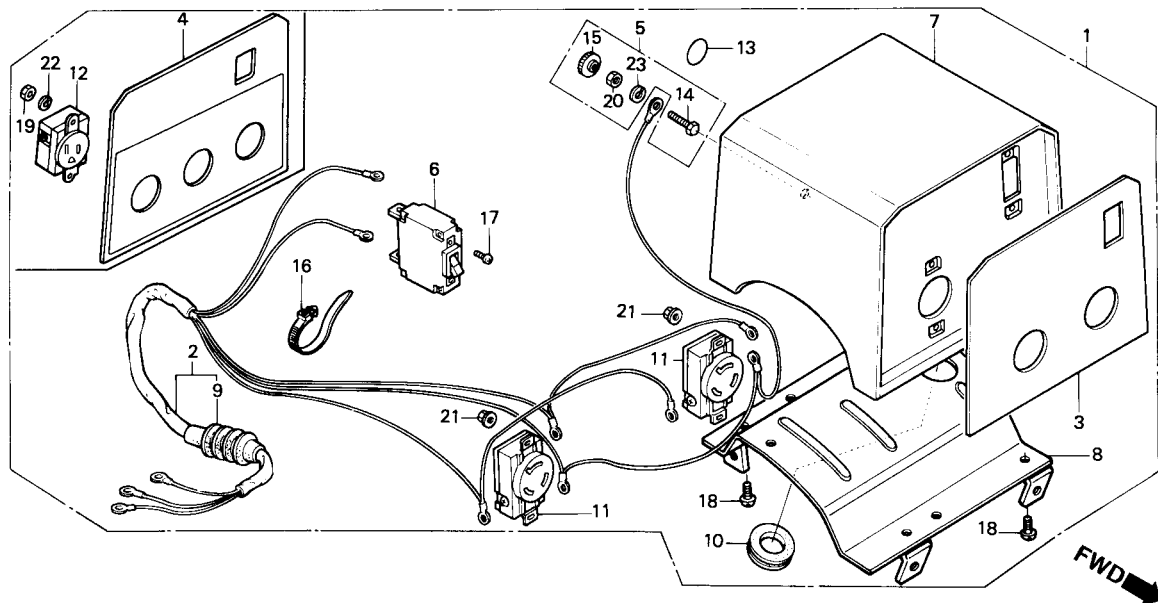

Item de serviço	T.M.O.
Caixa de Controle Comp	0,2
Fiação Principal	0,6
Protetor do Circuito	0,4
• Tomada (Adicionar 0,1 por Unidade)	

Ref. Nº	Nº da peça	Descrição	Qt.										Nº de série	Tipo
			EM 3000SX	EM 3500SX	EM 3000X	EM 3500X	EB 3000X	EB 3500X	EG 3000X	EG 3500X				
* 1	31401-ZB4-961ZA	Caixa de Controle Comp., *R-8*	-	-	-	-	-	-	1	-			R	
* 1	31401-ZB4-931ZA	Caixa de Controle Comp., *R-8*	-	-	-	-	-	-	-	1			L	
2	31404-ZB4-971	Fiação Comp.	-	-	-	-	-	-	1	-			R	
	31405-ZB4-931	Fiação Comp.	-	-	-	-	-	-	-	1			L	
3	31406-ZB4-970	Placa, Indicação do Controle	-	-	-	-	-	-	1	-			R	
4	31407-ZB4-930	Emblema, Interruptor do Painel	-	-	-	-	-	-	-	1			L	
5	31428-ZB4-003	Terminal Terra	-	-	-	-	-	-	1	1			L, R	
6	31430-ZB4-620	Interruptor do Circuito (12,5 A)	-	-	-	-	-	-	1	-			R	
	31431-ZB4-630	Interruptor do Circuito (28 A)	-	-	-	-	-	-	-	1			L	
* 7	31450-ZB4-971ZA	Caixa Comp., Controle (EG-S) *R-8*	-	-	-	-	-	-	1	-			R	
* 7	31451-ZB4-931ZA	Caixa Comp., Controle (EG-L) *R-8*	-	-	-	-	-	-	-	1			L	
8	31455-ZB4-900ZA	Placa Superior Comp., *NH-105* (# 15 - # 20)	-	-	-	-	-	-	1	1			L, R	
9	31481-ZB4-003	Bucha da Fiação	-	-	-	-	-	-	1	1			L, R	
10	31482-ZB4-900	Coxim, Fiação Principal	-	-	-	-	-	-	1	1			L, R	
11	32331-880-680	Tomada (20 A/250 V)	-	-	-	-	-	-	2	-			R	
12	32334-ZB4-000	Tomada (15 A/125 V)	-	-	-	-	-	-	-	3			L	
13	87534-892-640	Emblema Terra	-	-	-	-	-	-	1	1			L, R	
14	90011-ZB4-000	Parafuso Sextavado, 6 x 22	-	-	-	-	-	-	1	1			L, R	
15	90381-812-710	Porca Especial, 6 mm	-	-	-	-	-	-	1	1			L, R	
16	90672-ZB4-003	Presilha do Cabo	-	-	-	-	-	-	1	1			L, R	

C-5.23 Caixa de Controle (EG3000 • R • EG3500X • L)

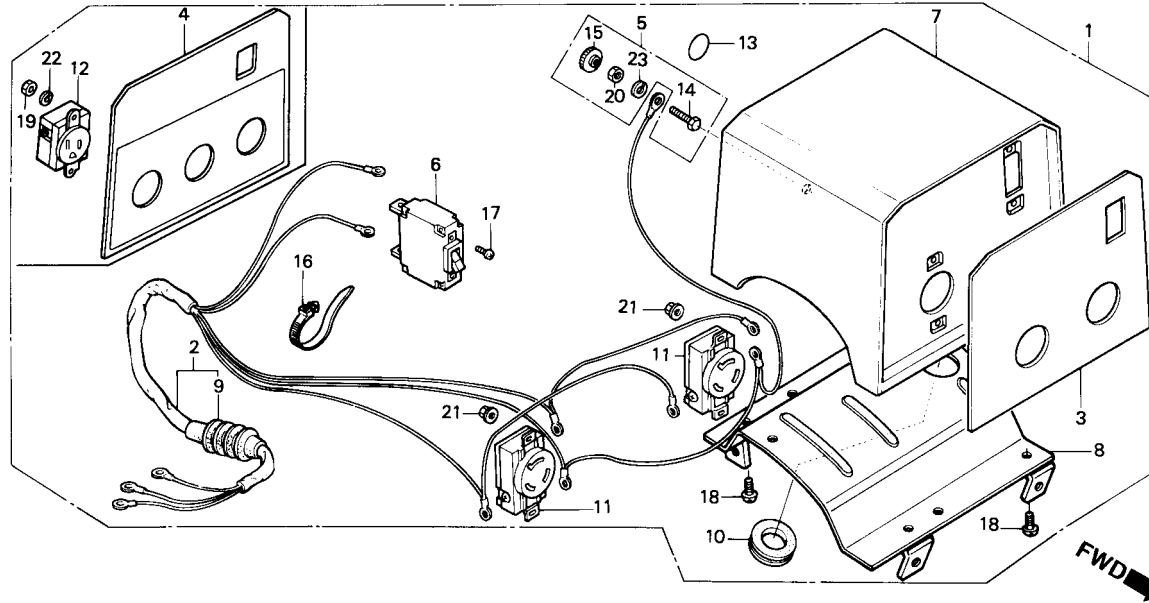

Item de serviço

T.M.O.

Ref. N°	N° da peça	Descrição	Qtd.								N° de série	Tipo	
			EM 3000SX	EM 3500SX	EM 3000X	EM 3500X	EB 3000X	EB 3500X	EG 3000X	EG 3500X			
17	93500-04006-1H	Parafuso Phillips, 4 x 6	-	-	-	-	-	-	2	2	L, R
18	93500-06010-1H	Parafuso Phillips, 6 x 10	-	-	-	-	-	-	4	4	L, R
19	94001-04000	Porca Sextavada, 4 mm	-	-	-	-	-	-	-	6	L
20	94001-06390-0S	Porca Sextavada, 6 mm	-	-	-	-	-	-	1	1	L, R
21	94050-04000	Porca Flange, 4 mm	-	-	-	-	-	-	4	-	R
22	94111-04800	Arruela de Pressão, 4 mm	-	-	-	-	-	-	-	6	L
23	94111-06800	Arruela de Pressão, 6 mm	-	-	-	-	-	-	1	1	L, R

C-5.24 Caixa de Controle (EG3000X • T)

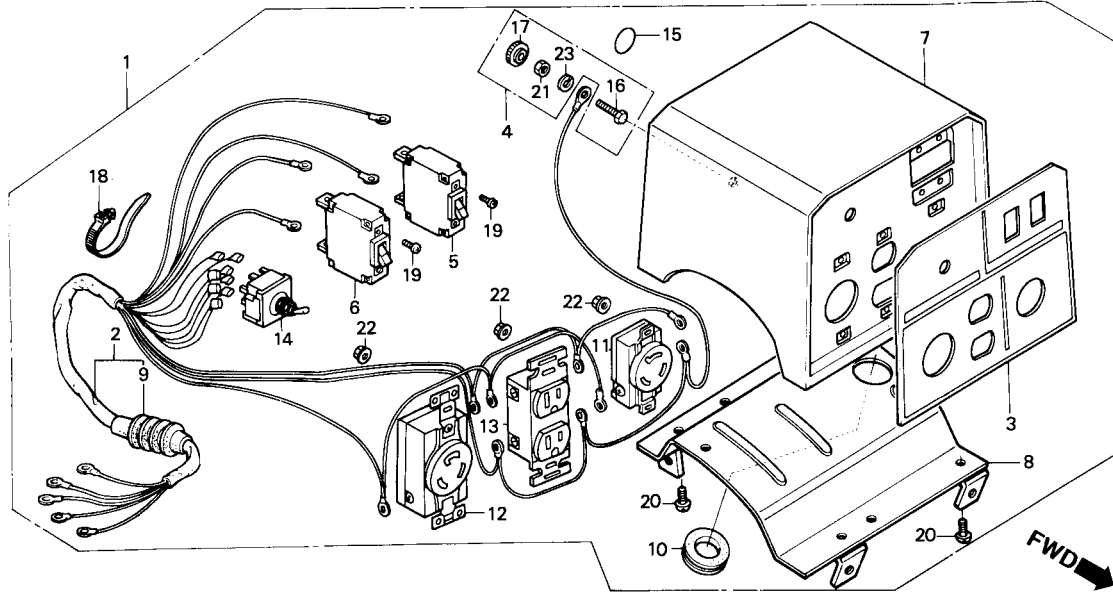

Item de serviço	T.M.O.
Caixa de Controle Comp	0,2
Fiação Principal	0,7
Protetor do Circuito	0,4
(Adicionar 0,1 por Unidade)	
• Tomada	
(Adicionar 0,1 por Unidade)	
• Interruptor Comp., Voltagem	

Ref. N°	N° da peça	Descrição	Qt.										N° de série	Tipo
			EM 3000SX	EM 3500SX	EM 3000X	EM 3500X	EB 3000X	EB 3500X	EG 3000X	EG 3500X				
* 1	31400-ZB4-921ZA	Caixa de Controle Comp. (EG-T) *R-8*	-	-	-	-	-	-	1	-			T	
2	31404-ZB4-921	Fiação Comp.	-	-	-	-	-	-	1	-			T	
3	31406-ZB4-920	Placa de Controle	-	-	-	-	-	-	1	-			T	
4	31428-ZB4-003	Terminal Terra	-	-	-	-	-	-	1	-			T	
5	31430-ZB4-680	Interruptor do Circuito (12 A)	-	-	-	-	-	-	1	-			T	
6	31431-ZB4-620	Interruptor do Circuito (25 A)	-	-	-	-	-	-	1	-			T	
* 7	31450-ZB4-921ZA	Caixa de Controle Comp. (EG-T) *R-8*	-	-	-	-	-	-	1	-			T	
8	31455-ZB4-900ZA	Placa Comp., Superior, *NH-105* (#15 - #20)	-	-	-	-	-	-	1	-			T	
9	31481-ZB4-003	Bucha da Fiação	-	-	-	-	-	-	1	-			T	
10	31482-ZB4-900	Coxim, Fiação Principal	-	-	-	-	-	-	1	-			T	
11	32331-880-680	Tomada (20 A/250 V)	-	-	-	-	-	-	1	-			T	
12	32332-ZB3-000	Tomada (30 A/250 V)	-	-	-	-	-	-	1	-			T	
13	32333-880-680	Tomada (15 A/125 V)	-	-	-	-	-	-	1	-			T	
14	36221-899-630	Interruptor de Voltagem Comp.	-	-	-	-	-	-	1	-			T	
15	87534-892-640	Emblema, Terra	-	-	-	-	-	-	1	-			T	
16	90011-ZB4-000	Parafuso Sextavado, 6 x 22	-	-	-	-	-	-	1	-			T	
17	90381-812-710	Porca Especial, 6 mm	-	-	-	-	-	-	1	-			T	
18	90672-ZB4-003	Presilha do Cabo	-	-	-	-	-	-	1	-			T	
19	93500-04006-1H	Parafuso Phillips, 4 x 6	-	-	-	-	-	-	4	-			T	
20	93500-06010-1H	Parafuso Phillips, 6 x 10	-	-	-	-	-	-	4	-			T	

C-5.24 Caixa de Controle (EG3000X • T)

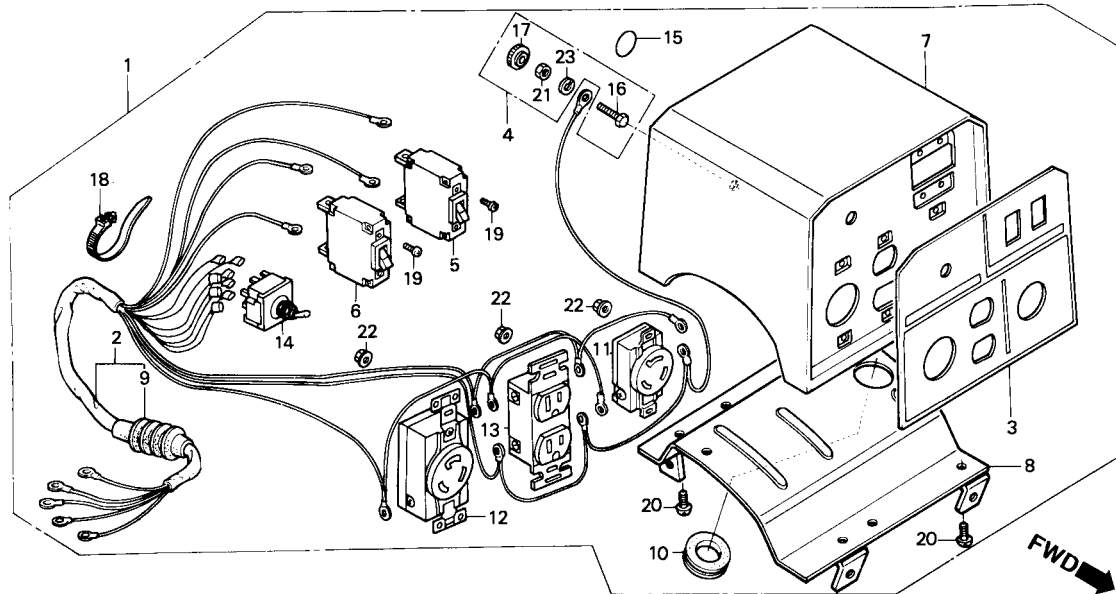

Item de serviço

T.M.O.

Ref. N°	N° da peça	Descrição	Qtd.								N° de série	Tipo
			EM 3000SX	EM 3500SX	EM 3000X	EM 3500X	EB 3000X	EB 3500X	EG 3000X	EG 3500X		
21	94001-06390-0S	Porca Sextavada, 6 mm	-	-	-	-	-	-	1	-	T
22	94050-04000	Porca Flange, 4 mm	-	-	-	-	-	-	6	-	T
23	94111-06800	Arruela de Pressão, 6 mm	-	-	-	-	-	-	1	-	T

C-5.25 Caixa de Controle (EG3500X • M)

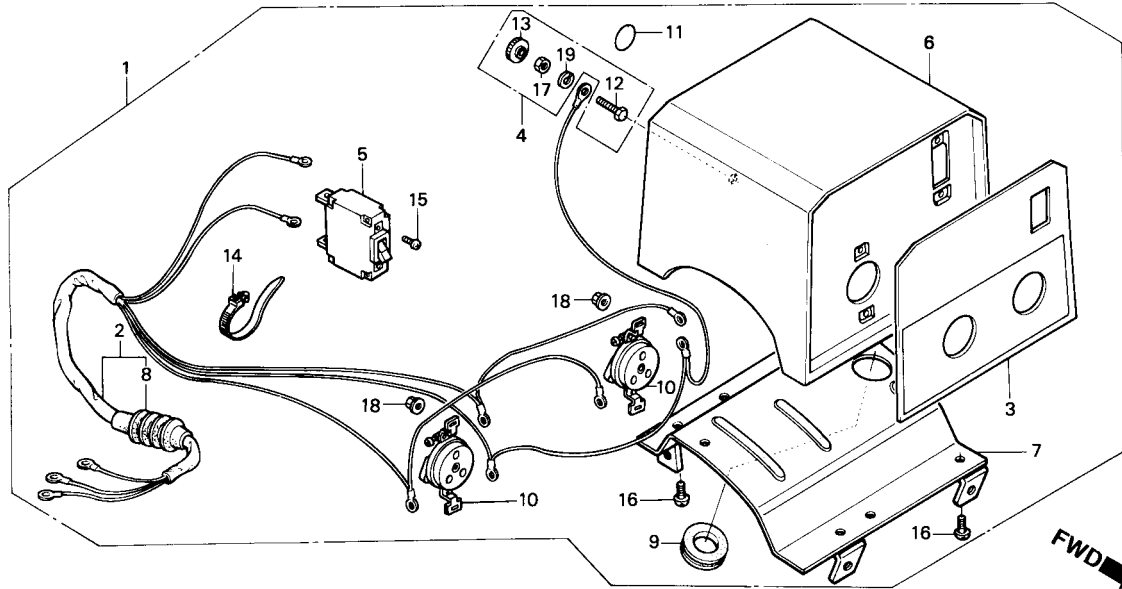

Item de serviço	T.M.O.
Caixa de Controle Comp	0,2
Fiação Principal	0,5
Protetor do Circuito	0,4
• Soquete (Adicionar 0,1 por Unidade)	

Ref. N°	N° da peça	Descrição	Qt.										N° de série	Tipo
			EM 3000SX	EM 3500SX	EM 3000X	EM 3500X	EB 3000X	EB 3500X	EG 3000X	EG 3500X				
* 1	31401-ZB4-921ZA	Caixa de Controle Comp., *R-8*	-	-	-	-	-	-	-	-	1	M	
2	31404-ZB4-961	Fiação Comp.	-	-	-	-	-	-	-	-	1	M	
3	31407-ZB4-920	Placa Controle	-	-	-	-	-	-	-	-	1	M	
4	31428-ZB4-003	Terminal Terra	-	-	-	-	-	-	-	-	1	M	
5	31430-ZB4-850	Interruptor do Circuito (13 A)	-	-	-	-	-	-	-	-	1	M	
* 6	31451-ZB4-921ZA	Caixa Comp Controle, *R-8*	-	-	-	-	-	-	-	-	1	M	
7	31455-ZB4-900ZA	Placa Superior Comp., *NH-105* (#15 - #20)	-	-	-	-	-	-	-	-	1	M	
8	31481-ZB4-003	Bucha da Fiação	-	-	-	-	-	-	-	-	1	M	
9	31482-ZB4-900	Coxim Fiação Principal	-	-	-	-	-	-	-	-	1	M	
10	32331-ZA8-720	Soquete (16 A/250 V)	-	-	-	-	-	-	-	-	2	M	
11	87534-892-640	Emblema, Terra	-	-	-	-	-	-	-	-	1	M	
12	90011-ZB4-000	Parafuso Sextavado, 6 x 22	-	-	-	-	-	-	-	-	1	M	
13	90381-812-710	Porca Especial, 6 mm	-	-	-	-	-	-	-	-	1	M	
14	90672-ZB4-003	Presilha do Cabo	-	-	-	-	-	-	-	-	1	M	
15	93500-04006-1H	Parafuso Phillips, 4 x 6	-	-	-	-	-	-	-	-	2	M	
16	93500-06010-1H	Parafuso Phillips, 6 x 10	-	-	-	-	-	-	-	-	4	M	
17	94001-06390-0S	Porca Sextavada, 6 mm	-	-	-	-	-	-	-	-	1	M	
18	94050-04000	Porca Flange, 4 mm	-	-	-	-	-	-	-	-	4	M	
19	94111-06800	Arruela de Pressão, 6 mm	-	-	-	-	-	-	-	-	1	M	

C-5.26 Caixa de Controle (EG3500X • S)

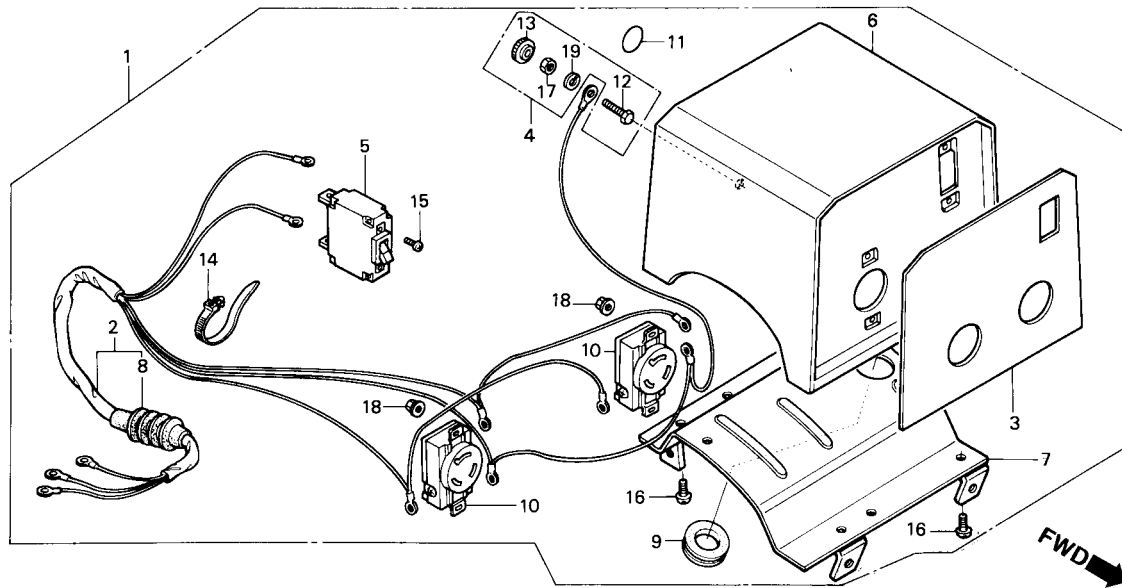

Item de serviço	T.M.O.
Caixa de Controle Comp	0,2
Fiação Principal	0,5
Protetor do Circuito	0,4
• Tomada (Adicionar 0,1 por Unidade)	

Ref. Nº	Nº da peça	Descrição	Qt.								Nº de série	Tipo
			EM 3000SX	EM 3500SX	EM 3000X	EM 3500X	EB 3000X	EB 3500X	EG 3000X	EG 3500X		
* 1	31400-ZB4-971ZA	Caixa de Controle Comp., *R-8*	-	-	-	-	-	-	-	1	S
2	31404-ZB4-971	Fiação Comp	-	-	-	-	-	-	-	1	S
3	31406-ZB4-970	Placa de Controle	-	-	-	-	-	-	-	1	S
4	31428-ZB4-003	Terminal Terra	-	-	-	-	-	-	-	1	S
5	31430-ZB4-870	Interruptor do Circuito (15,5 A)	-	-	-	-	-	-	-	1	S
* 6	31450-ZB4-971ZA	Caixa Comp Controle (EG-S) *R-8*	-	-	-	-	-	-	-	1	S
7	31455-ZB4-900ZA	Placa Comp Superior, *NH-105* (# 15 - 20 #).....	-	-	-	-	-	-	-	1	S
8	31481-ZB4-003	Bucha da Fiação	-	-	-	-	-	-	-	1	S
9	31482-ZB4-900	Coxim, Fiação Principal.....	-	-	-	-	-	-	-	1	S
10	32331-880-680	Tomada (20 A/25 0V)	-	-	-	-	-	-	-	2	S
11	87534-892-640	Emblema Terra	-	-	-	-	-	-	-	1	S
12	90011-ZB4-000	Parafuso Sextavado, 6 x 22.....	-	-	-	-	-	-	-	1	S
13	90381-812-710	Porca Especial, 6 mm	-	-	-	-	-	-	-	1	S
14	90672-ZB4-003	Presilha do Cabo.....	-	-	-	-	-	-	-	1	S
15	93500-04006-1H	Parafuso Phillips, 4 x 6	-	-	-	-	-	-	-	2	S
16	93500-06010-1H	Parafuso Phillips, 6 x 10	-	-	-	-	-	-	-	4	S
17	94001-06390-OS	Porca Sextavada, 6 mm	-	-	-	-	-	-	-	1	S
18	94050-04000	Porca Flange, 4 mm	-	-	-	-	-	-	-	4	S
19	94111-06800	Arruela de Pressão, 6 mm.....	-	-	-	-	-	-	-	1	S

C-5.27 Caixa de Controle (EG3500X • C)

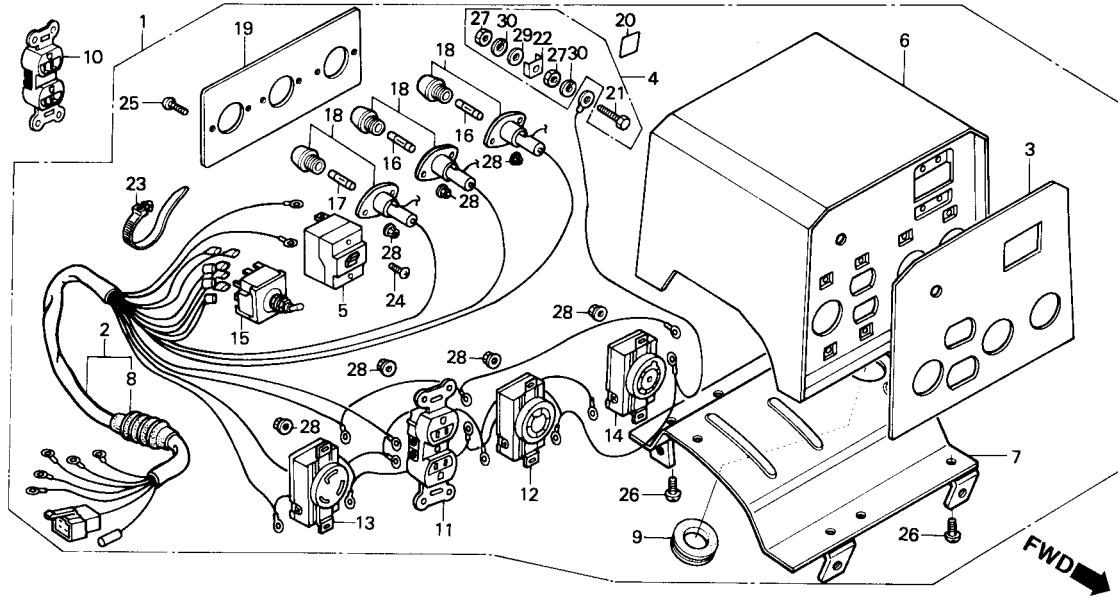

Item de serviço	T.M.O.
Caixa de Controle Comp	0,2
Fiação Principal	0,9
Protetor do Circuito	0,4
• Tomada (Adicionar 0,1 por Unidade)	
• Tomada (Adicionar 0,1 por Unidade)	
• Interruptor Comp., Voltagem	
• Fusível (Adicionar 0,1 por Unidade)	

Ref. N°	N° da peça	Descrição	Qt.										N° de série	Tipo
			EM 3000SX	EM 3500SX	EM 3000X	EM 3500X	EB 3000X	EB 3500X	EG 3000X	EG 3500X				
1	31400-ZB4-941H	Caixa de Controle Comp. (EG-C).....	-	-	-	-	-	-	-	-	1	~ 4023143	C	
	31400-ZB4-942ZA	Caixa de Controle Comp., *R-8*	-	-	-	-	-	-	-	-	1	4023144 ~	C	
2	31404-ZB4-941	Fiação Comp. (EG-C).....	-	-	-	-	-	-	-	-	1	~ 4023143	C	
	31404-ZB4-942	Fiação Comp. (EG-C).....	-	-	-	-	-	-	-	-	1	4023144 ~	C	
3	31406-ZB4-940	Emblema, Interruptor Painel (EG-C).....	-	-	-	-	-	-	-	-	1	~ 4011133	C	
	31406-ZB4-941	Placa Indicadora do Controle	-	-	-	-	-	-	-	-	1	4011134 ~	C	
4	31428-899-840	Terminal Terra	-	-	-	-	-	-	-	-	1	C	
5	31430-ZB4-630	Interruptor do Circuito (14 A).....	-	-	-	-	-	-	-	-	1	C	
6	31450-ZB4-941ZA	Caixa de Controle Comp., *R-8*	-	-	-	-	-	-	-	-	1	C	
7	31455-ZB4-900ZA	Placa Comp Superior, *NH-105* (# 15 - # 20).....	-	-	-	-	-	-	-	-	1	C	
8	31481-ZB4-003	Bucha da Fiação	-	-	-	-	-	-	-	-	1	C	
9	31482-ZB4-900	Coxim, Fiação Principal.....	-	-	-	-	-	-	-	-	1	C	
10	32330-871-713	Tomada (15 A/125 V)	-	-	-	-	-	-	-	-	1	C	
11	32330-899-841	Tomada (15 A/125 V)	-	-	-	-	-	-	-	-	1	C	
12	32331-899-630	Tomada (20 A/125 V)	-	-	-	-	-	-	-	-	1	C	
13	32332-880-710	Tomada (30 A/125 V)	-	-	-	-	-	-	-	-	1	~ 4011041	C	
	32332-ZB4-630	Tomada (30 A/125 V)	-	-	-	-	-	-	-	-	1	4011042 ~	C	
14	32332-899-630	Tomada (20 A/125-250 V)	-	-	-	-	-	-	-	-	1	C	
15	36221-ZB4-841	Interruptor Comp., Voltagem.....	-	-	-	-	-	-	-	-	1	C	
16	38201-ZA0-840	Fusível (15 A).....	-	-	-	-	-	-	-	-	2	C	

C-5.27 Caixa de Controle (EG3500X • C)

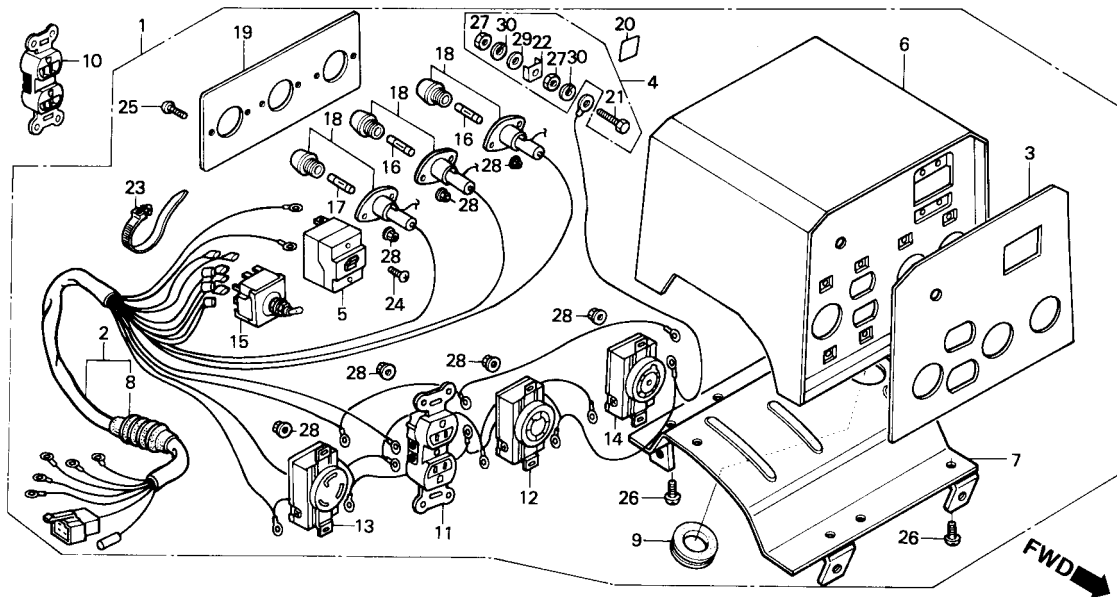

Item de serviço

T.M.O.

Ref. N°	N° da peça	Descrição	Qt.								N° de série	Tipo	
			EM 3000SX	EM 3500SX	EM 3000X	EM 3500X	EB 3000X	EB 3500X	EG 3000X	EG 3500X			
17	38202-ZA0-840	Fusível (20 A).....	-	-	-	-	-	-	-	-	1	C
18	38221-877-920	Suporte, Fusível.....	-	-	-	-	-	-	-	-	3	C
19	87529-ZB4-940	Emblema de Precaução do Fusível.....	-	-	-	-	-	-	-	-	1	C
20	87534-ZB3-740	Emblema.....	-	-	-	-	-	-	-	-	1	C
21	90011899-840	Parafuso Sextavado, 6 x 28.....	-	-	-	-	-	-	-	-	1	C
22	90501-ZA7-640	Anel, 6 mm.....	-	-	-	-	-	-	-	-	1	C
23	90672-ZB4-003	Presilha do Cabo.....	-	-	-	-	-	-	-	-	1	C
24	93500-04006-1H	Parafuso Phillips, 4 x 6.....	-	-	-	-	-	-	-	-	2	C
25	93500-04012-1H	Parafuso Phillips, 4 x 12.....	-	-	-	-	-	-	-	-	6	C
26	93500-06010-1H	Parafuso Phillips, 6 x 10.....	-	-	-	-	-	-	-	-	4	C
27	94001-06390-0S	Porca Sextavada, 6 mm.....	-	-	-	-	-	-	-	-	2	C
28	94050-04000	Porca Flange, 4 mm.....	-	-	-	-	-	-	-	-	14	C
29	94101-06800	Arruela Lisa, 6 mm.....	-	-	-	-	-	-	-	-	1	C
30	94111-06800	Arruela de Pressão, 6 mm.....	-	-	-	-	-	-	-	-	2	C

C-5.28 Caixa de Controle (EG3000X • U)

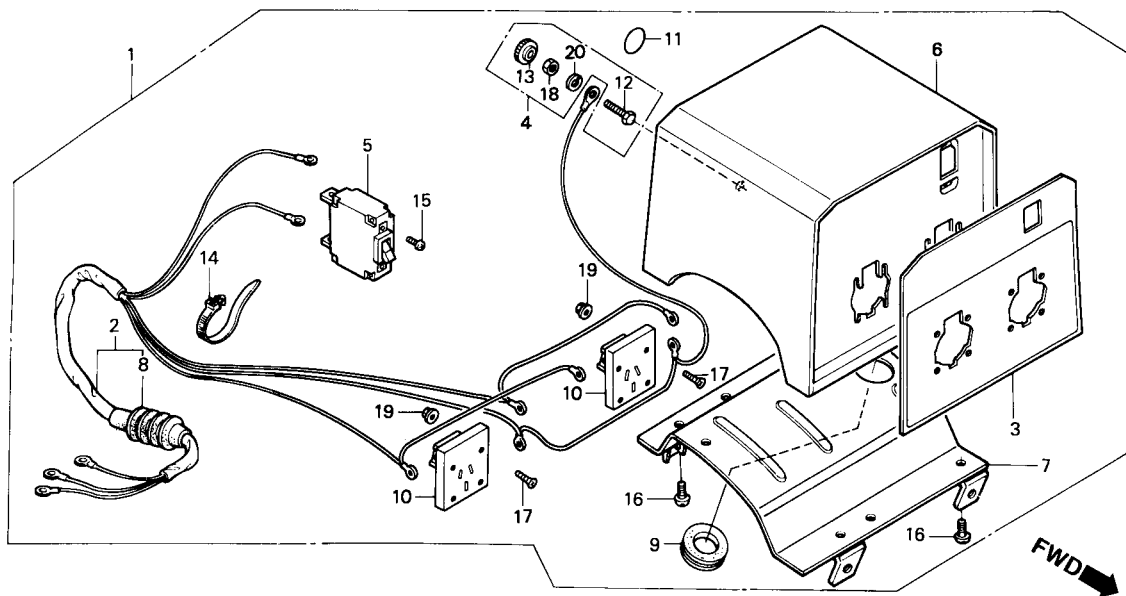

Item de serviço	T.M.O.
Caixa de Controle Comp	0,2
Fiação Principal	0,6
Protetor do Circuito	0,4
• Soquete (Inclui Peça Relativa)	

Ref. N°	N° da peça	Descrição	Qt.										N° de série	Tipo
			EM 3000SX	EM 3500SX	EM 3000X	EM 3500X	EB 3000X	EB 3500X	EG 3000X	EG 3500X				
1	31400-ZB4-U81ZA	Caixa de Controle Comp., *R-8*	-	-	-	-	-	-	1	-	U	
2	31404-ZB4-971	Fiação Comp.	-	-	-	-	-	-	1	-	U	
3	31406-ZB4-U80	Placa Controle	-	-	-	-	-	-	1	-	U	
4	31428-ZB4-003	Terminal Terra	-	-	-	-	-	-	1	-	U	
5	31430-ZB4-680	Interruptor do Circuito (12 A)	-	-	-	-	-	-	1	-	U	
6	31450-ZB4-961ZA	Caixa de Controle Comp., *R-8*	-	-	-	-	-	-	1	-	U	
7	31455-ZB4-900ZA	Placa Superior Comp., *NH-105* (# 15 - # 20)	-	-	-	-	-	-	1	-	U	
8	31481-ZB4-003	Bucha da Fiação	-	-	-	-	-	-	1	-	U	
9	31482-ZB4-900	Coxim, Fiação Principal	-	-	-	-	-	-	1	-	U	
10	32332-892-660	Soquete (10 A/250 V)	-	-	-	-	-	-	2	-	U	
11	87534-892-640	Emblema Terra	-	-	-	-	-	-	1	-	U	
12	90011-ZB4-000	Parafuso Sextavado, 6 x 22	-	-	-	-	-	-	1	-	U	
13	90381-812-710	Porca Especial, 6 mm	-	-	-	-	-	-	1	-	U	
14	90672-ZB4-003	Presilha do Cabo	-	-	-	-	-	-	1	-	U	
15	93500-04006-1H	Parafuso Phillips, 4 x 6	-	-	-	-	-	-	2	-	U	
16	93500-06010-1H	Parafuso Phillips, 6 x 10	-	-	-	-	-	-	4	-	U	
17	93600-04016-1G	Parafuso Phillips, 4 x 16	-	-	-	-	-	-	8	-	U	
18	94001-06390-0S	Porca Sextavada, 6 mm	-	-	-	-	-	-	1	-	U	
19	94050-04000	Porca Flange, 4 mm	-	-	-	-	-	-	8	-	U	
20	94111-06800	Arruela de Pressão, 6 mm	-	-	-	-	-	-	1	-	U	

C-6 Carcaça Traseira

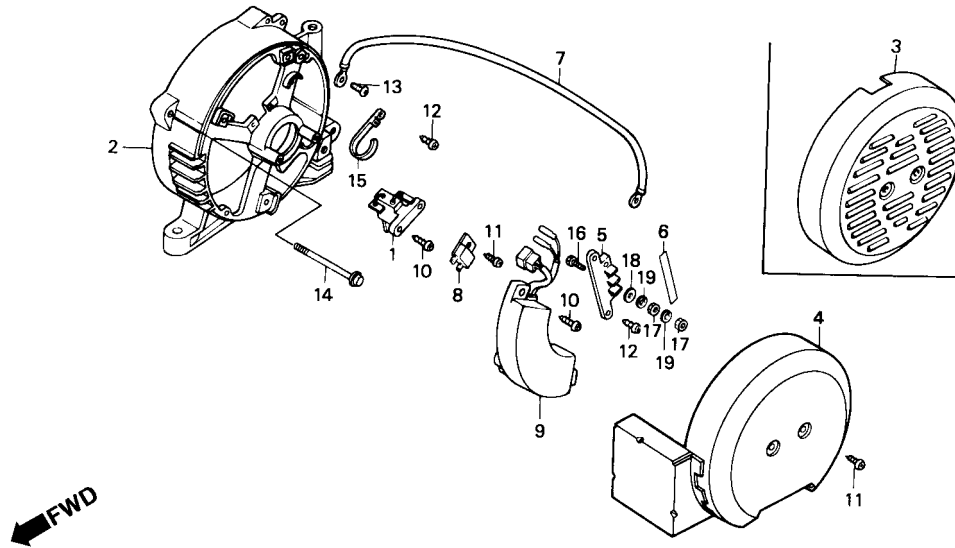

Item de serviço	T.M.O.
Jogo de Escovas	0,2
• Diodo Comp., D.C.	
• Regulador Automático Comp	
Carcaça Traseira	0,8
(EG Modelo 0,5)	
Tampa, Gerador.....	0,1

Ref. Nº	Nº da peça	Descrição	Qt.								Nº de série	Tipo	
			EM 3000SX	EM 3500SX	EM 3000X	EM 3500X	EB 3000X	EB 3500X	EG 3000X	EG 3500X			
1	31106-ZB4-003	Jogo de Escovas	1	1	1	1	1	1	1	1			
*	2	311A0-ZB4-003H Carcaça Traseira.....	1	1	-	-	-	-	-	-	~ 1007884	A, B, E, F, G, K, L, R, S, T, U	
			1	-	-	-	1	-	1	-		FH	
			-	-	1	1	-	-	-	-	~ 2010195		
			-	-	-	-	1	1	-	-	~ 3010756	B, C, E, F, G, U	
			-	-	-	-	-	-	1	1	~ 4018987	B, C, F, G, GV, L, M, R, S, T	
			-	-	-	-	-	-	-	-	~ 4019895	U	
*	311A0-ZB4-013ZA	Carcaça Traseira, *R-8*	1	1	-	-	-	-	-	-	1007885 ~ 1008687	A, B, E, F, G, K, L, R, S, T, U	
			-	-	1	1	-	-	-	-	2010196 ~ 2012195		
			-	-	-	-	1	1	-	-	3010757 ~ 3014123	B, C, E, F, G, U	
			-	-	-	-	-	-	1	1	4018988 ~ 4021808	B, C, F, G, GV, L, M, R, S, T	
			-	-	-	-	-	-	1	-	4019896 ~ 4021808	U	
*	311A0-ZB4-023	Carcaça Traseira.....	1	1	-	-	-	-	-	-	1008688 ~	A, B, E, F, G, K, L, R, S, T, U	
			-	-	1	1	-	-	-	-	2012196 ~		
			-	-	-	-	1	1	-	-	3014124 ~	B, C, E, F, G, U	
			-	-	-	-	-	-	1	1	4021809 ~	B, C, F, G, GV, L, M, R, S, T, U	
*	3	31113-ZB4-003ZA Tampa, Gerador, *R-8*.....	1	1	1	1	1	1	1	1		A, B, C, E, F, FH, G, K, L, M, R, S, T, U	
	4	31114-ZB4-941 Tampa da Carcaça	1	-	-	-	-	-	1	-		GV	
	5	31118-898-691 Terminal, Voltagem.....	1	1	1	1	1	1	1	1			
	6	31119-ZB4-003 Emblema Voltagem	-	1	-	1	-	-	-	1		L	

C-6 Carcaça Traseira

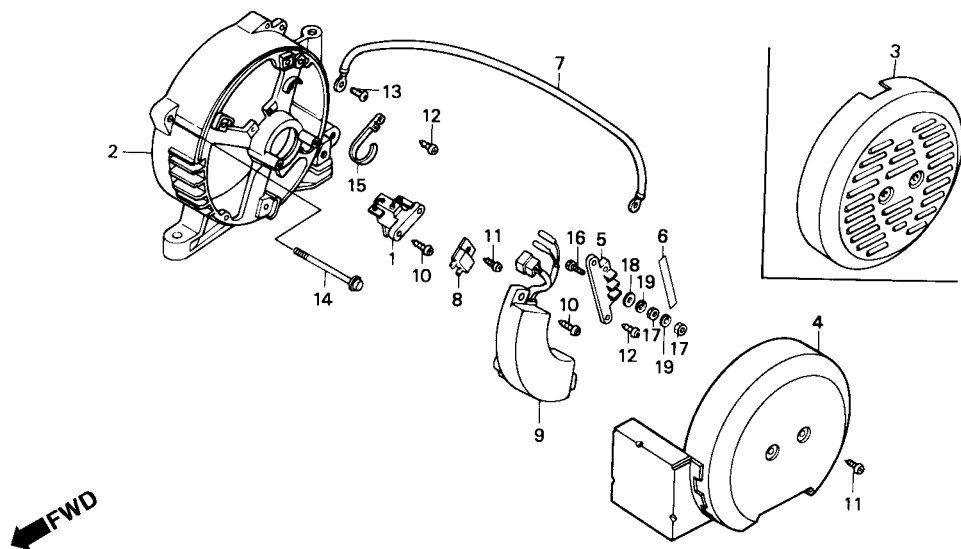

Item de serviço

T.M.O.

Ref. Nº	Nº da peça	Descrição	Qt.										Nº de série	Tipo		
			EM 3000SX	EM 3500SX	EM 3000X	EM 3500X	EB 3000X	EB 3500X	EG 3000X	EG 3500X						
(6)	31119-ZB4-631	Emblema, Voltagem	1	1	1	-	1	1	1	1	-	-	-	-	A, B, C, T
	31119-ZB4-651	Emblema, Voltagem	1	1	1	-	1	-	1	1	-	-	-	-	E, F, FH, G, GV, K, M, R, S, U
	31161-ZB4-841	Fiação, Terra	-	-	-	-	-	1	-	1	-	-	-	-	C
	31720-ZB4-003	Diodo Comp., D.C.	1	1	1	1	-	1	-	-	-	-	-	-
	32350-ZB4-003	Regulador Automático de Voltagem	1	-	-	-	-	-	-	-	-	-	-	-	~ 1008877	B, T
			-	-	1	-	1	-	1	-	-	-	-	-	FH, T
			-	-	-	-	-	1	-	-	-	-	-	-	~ 3014151	B, E, F, G, U
	32350-ZB4-631	Regulador Automático de Voltagem	1	1	-	-	-	-	-	1	1	-	-	-	B, F, G, GV, L, M, R, S
			1	-	-	-	-	-	-	-	-	-	-	-	~ 1008687	A, E, F, G, K, L, R, S, U
			-	-	1	1	-	-	-	-	-	-	-	-	FH
	32350-ZB4-841	Regulador Automático de Voltagem	-	-	-	1	-	-	1	-	-	-	-	-	~ 2012195	K, L, M, R, S
			-	-	-	-	-	-	-	-	-	1	-	-	~ 3014341
			-	-	-	-	-	-	-	-	-	-	1	-	~ 4023143	C
	32350-ZB4-013	Regulador Automático de Voltagem	1	-	-	-	-	-	-	-	-	-	-	-	100887 ~	B, T
			-	-	-	-	1	-	-	-	-	-	-	-	3014152 ~	B, E, F, G, U
			-	-	-	-	-	-	-	1	-	-	-	-	U
	32350-ZB4-632	Regulador Automático de Voltagem	1	1	-	-	-	-	-	-	-	-	-	-	1008688 ~	A, E, F, G, K, L, R, S, U
			-	-	1	1	-	-	-	-	-	-	-	-	2012196 ~	K, L, M, R, S
	32350-ZB4-842	Regulador Automático de Voltagem	-	-	-	-	-	-	1	-	-	-	-	-	3014342 ~
			-	-	-	-	-	-	-	-	1	-	-	-	4023144 ~	C

C-6 Carcaça Traseira

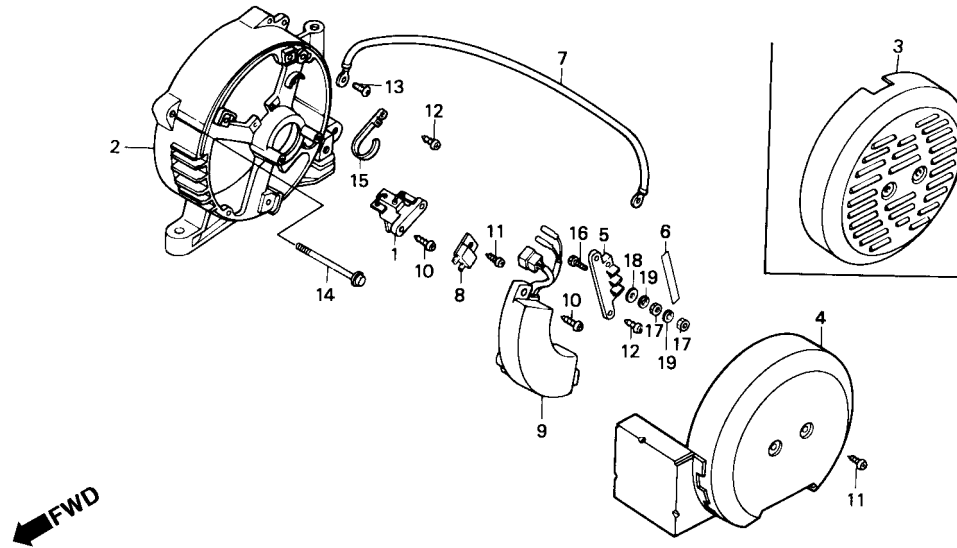

Item de serviço

T.M.O.

Ref. N°	N° da peça	Descrição	Qtd.										N° de série	Tipo
			EM 3000SX	EM 3500SX	EM 3000X	EM 3500X	EB 3000X	EB 3500X	EG 3000X	EG 3500X				
10	90031-ZC0-003	Parafuso de Fixação, 5 x 18	3	3	3	3	3	3	3	3	3
11	90031-875-003	Parafuso de Fixação, 5 x 12	3	3	3	3	2	3	2	2	A, B, C, E, F, FH, G, K, L, M, R, S, T, U	
	93892-05045-18	Parafuso Arruela, 5 x 45	-	-	-	-	-	-	2	-	~ 4018987	GV	
	90158-ZB4-941	Parafuso Flange, 5 x 45	-	-	-	-	-	-	2	-	4018988	GV	
12	90032-875-003	Parafuso de Fixação, 5 x 14	3	3	-	-	-	-	-	-	~ 1008687	A, B, E, F, G, K, L, R, S, T, U	
			3	-	-	-	3	-	3	-	FH	
			-	-	3	3	-	-	-	-	~ 2012195	
			-	-	-	-	3	3	-	-	~ 3014151	B, C, E, F, G, U	
			-	-	-	-	-	-	3	3	B, F, G, GV, LM, R, S, T, U	
			-	-	-	-	-	-	-	3	~ 4023143	C	
			4	4	-	-	-	-	-	-	1008688	A, B, E, F, G, K, L, R, S, T, U	
			-	-	4	4	-	-	-	-	2012196	
			-	-	-	-	4	4	-	-	3014152	B, C, E, F, G, U	
			-	-	-	-	-	-	-	4	4023144	C	
13	90102-899-003	Parafuso Phillips, 5 x 12	1	1	1	1	1	1	1	1	
14	90157-ZB4-003	Parafuso Flange, 6 x 120.....	4	4	4	4	4	4	4	4	

C-6 Carcaça Traseira

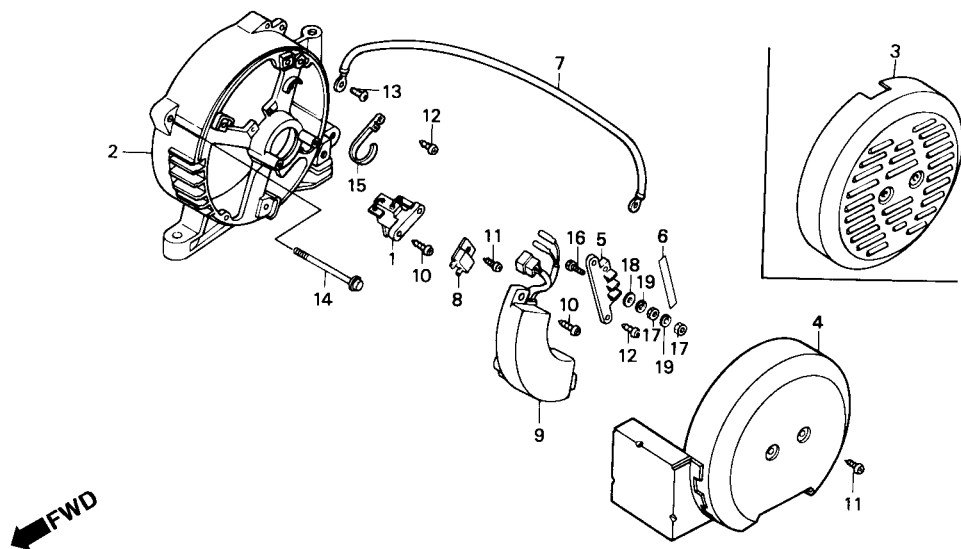

Item de serviço

T.M.O.

Ref. Nº	Nº da peça	Descrição	Qt.										Nº de série	Tipo
			EM 3000SX	EM 3500SX	EM 3000X	EM 3500X	EB 3000X	EB 3500X	EG 3000X	EG 3500X				
15	90673-ZB4-003	Presilha do Cabo.....	1	1	-	-	-	-	-	-	-	-	~ 1008687	A, B, E, F, G, K, L, R, S, T, U
			1	-	-	-	1	-	-	1	-	- FH	
			-	-	1	1	-	-	-	-	-	- ~ 2012195	
			-	-	-	-	-	1	1	-	-	- ~ 3014151	
			-	-	-	-	-	-	-	1	1	- B, F, G, GV, L, M, R, S, T, U	
			-	-	-	-	-	-	-	-	1	- ~ 4023143	
			-	-	-	-	-	-	-	-	-	- C	
16	92000-05020-3J	Parafuso Sextavado, 5 x 20.....	2	2	-	-	-	-	-	-	-	1008688	A, B, E, F, G, K, L, R, S, T, U	
			-	-	2	2	-	-	-	-	- ~ 2012196		
			-	-	-	-	2	2	-	-	- ~ 3014152		
			-	-	-	-	-	-	-	-	2	- ~ 4023144	
			-	-	-	-	-	-	-	-	-	- C	
16	92000-05020-3J	Parafuso Sextavado, 5 x 20.....	4	4	4	-	4	4	4	4	- A, B, C, T		
			2	2	2	2	2	-	2	2	- E, F, FH, G, GV, K, L, M, R, S, U		
17	94002-05390-0S	Porca Sextavada, 5 mm	8	8	8	-	8	8	8	8	- A, B, C, T		
			4	4	4	4	4	-	4	4	- E, F, FH, G, GV, K, L, M, R, S, U		
18	94101-05800	Arruela Lisa, 5 mm	4	4	-	2	4	2	2	2	- A, B, C, GV, M		
			2	2	2	2	2	-	2	2	- E, F, FH, G, K, L, R, S, U		
			4	-	4	-	-	-	-	4	- T		
19	94111-05800	Arruela de Pressão, 5 mm.....	8	8	-	4	8	4	4	4	- A, B, C, GV, M		
			4	4	4	4	4	-	4	4	- E, F, FH, G, K, L, R, S, U		
			8	-	8	-	-	-	8	-	- T		

C-7 Rotor • Estator

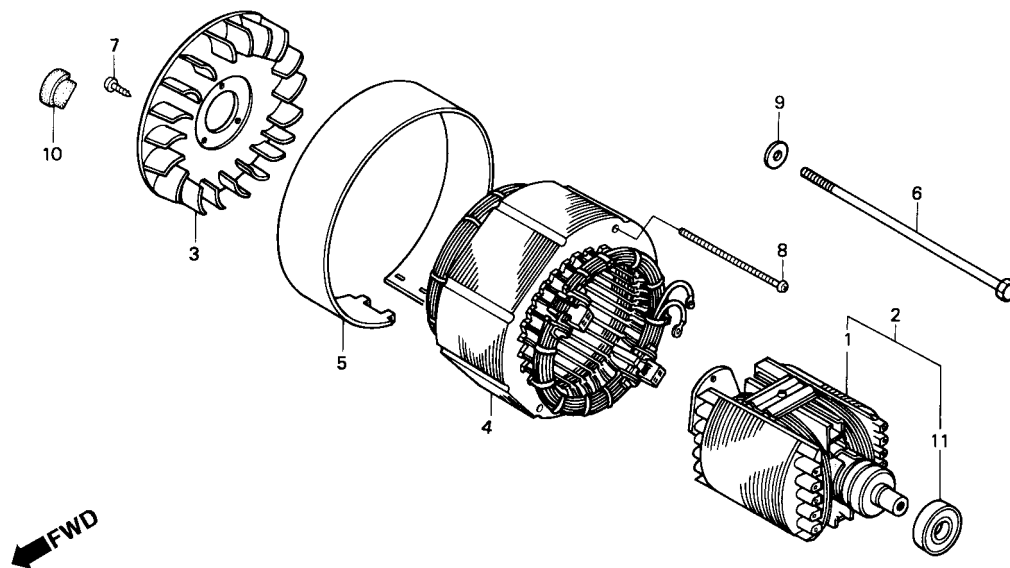

Item de serviço	T.M.O.
Tampa, Ventoinha	1,0
(Modelo EG 0,7)	
• Estator Comp. (Modelo EG 0,7)	
Rotor Comp	1,1
(Modelo EG 0,8)	

Ref. Nº	Nº da peça	Descrição	Qt.						Nº de série	Tipo			
			EM 3000SX	EM 3500SX	EM 3000X	EM 3500X	EB 3000X	EB 3500X			EG 3000X	EG 3500X	
1	311A3-ZB4-003	Rotor Comp	1	1	-	-	-	-	-	-	~ 1007884	A, B, E, F, G, K, L, R, S, T, U	
			1	-	-	-	1	-	1	-	FH	
			-	-	1	1	-	-	-	-	~ 2010195	
			-	-	-	-	1	1	-	-	~ 3010756	B, C, E, F, G, U	
			-	-	-	-	-	-	1	1	~ 4018987	B, C, F, G GV, L, M, R, S, T	
2	311A3-ZB4-013	Rotor Comp	-	-	-	-	-	-	1	-	~ 4019895	U	
			1	1	-	-	-	-	-	-	1007885 ~ 1009785	A, B, E, F, G, K, L, R, S, T, U	
			-	-	1	1	-	-	-	-	2010196 ~ 2012486	
			-	-	-	-	1	1	-	-	3010757 ~ 3015532	B, C, E, F, G, U	
			-	-	-	-	-	-	1	1	4018988 ~ 4023889	B, C, F, G GV, L, M, R, S, T	
311A3-ZB4-023	Rotor Comp	-	-	-	-	-	-	1	-	4019896 ~ 4023889	U		
		1	1	-	-	-	-	-	-	1009786 ~	A, B, E, F, G, K, L, R, S, T, U		
		-	-	1	1	-	-	-	-	2012487 ~		
		-	-	-	-	1	1	-	-	3015533 ~	B, C, E, F, G, U		
		-	-	-	-	-	-	1	1	4023890 ~	B, C, F, G GV, L, M, R, S, T		
3	31112-ZB4-003	Ventoinha do Gerador	1	1	1	1	1	1	1		
4	31120-ZB4-621	Estator Comp	1	-	1	-	-	-	-	T	
	31120-ZB4-651	Estator Comp	1	-	1	1	-	-	-	E, F, FH, G, K, M, R	
	31120-ZB4-681	Estator Comp	1	-	-	-	-	-	-	U	
	31120-ZB4-691	Estator Comp	1	-	-	-	-	-	-	B	

C-7 Rotor • Estator

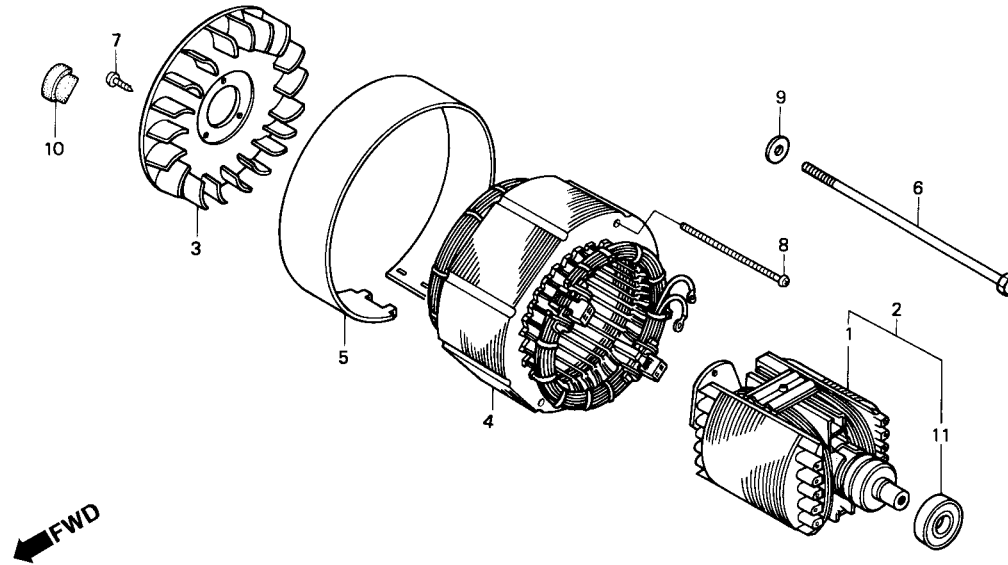

Item de serviço

T.M.O.

Ref. N°	N° da peça	Descrição	Qt.										N° de série	Tipo	
			EM 3000SX	EM 3500SX	EM 3000X	EM 3500X	EB 3000X	EB 3500X	EG 3000X	EG 3500X					
(4)	31120-ZB4-631	Estator Comp.....	-	1	-	-	-	-	-	-	-	-	-	-	A
	31120-ZB4-671	Estator Comp.....	-	1	-	1	-	-	-	-	-	-	-	-	S
	31121-ZB4-631	Estator Comp.....	-	1	-	1	-	-	-	-	-	-	-	-	L
	31120-ZB4-891	Estator Comp.....	-	-	-	-	1	-	-	-	-	-	-	-	B
	31120-ZB4-851	Estator Comp.....	-	-	-	-	1	-	-	-	-	-	-	-	E, F, FH, G
	31120-ZB4-881	Estator Comp.....	-	-	-	-	1	-	-	-	-	-	-	-	U
	31120-ZB4-841	Estator Comp.....	-	-	-	-	-	1	-	-	-	-	-	-
	31120-ZB4-921	Estator Comp.....	-	-	-	-	-	-	1	-	-	-	-	-	B, T
	31120-ZB4-U81	Estator Comp. (EG-U).....	-	-	-	-	-	-	1	-	-	-	-	-	U
	31120-ZB4-961	Estator Comp.....	-	-	-	-	-	-	1	1	-	-	-	-
	31120-ZB4-941	Estator Comp.....	-	-	-	-	-	-	-	1	-	-	-	-	F, FH, G, GV, M, R
	31120-ZB4-971	Estator Comp.....	-	-	-	-	-	-	-	1	-	-	-	-	C
	31127-ZB4-931	Estator Comp.....	-	-	-	-	-	-	-	-	1	-	-	-	S
	5 31127-ZB4-003	Tampa Estator	1	1	1	1	1	1	1	1	1	1	1	1	L
	6 90021-ZB4-000	Parafuso Sextavado, 10 x 210.....	1	1	1	1	1	1	1	1	1	1	1	1
	7 90032-875-003	Parafuso de Fixação, 5 x 14.....	3	3	3	3	3	3	3	3	3	3	3	3
	8 90091-ZB4-003	Parafuso Phillips, 5 x 155	2	2	2	2	2	2	2	2	2	2	2	2
	9 90504-ZA0-000	Arruela, 10,5 mm	1	1	1	1	1	1	1	1	1	1	1	1
	10 90855-ZB4-000	Bucha da Carcaça	2	2	2	2	2	2	2	2	2	2	2	2

C-7 Rotor • Estator

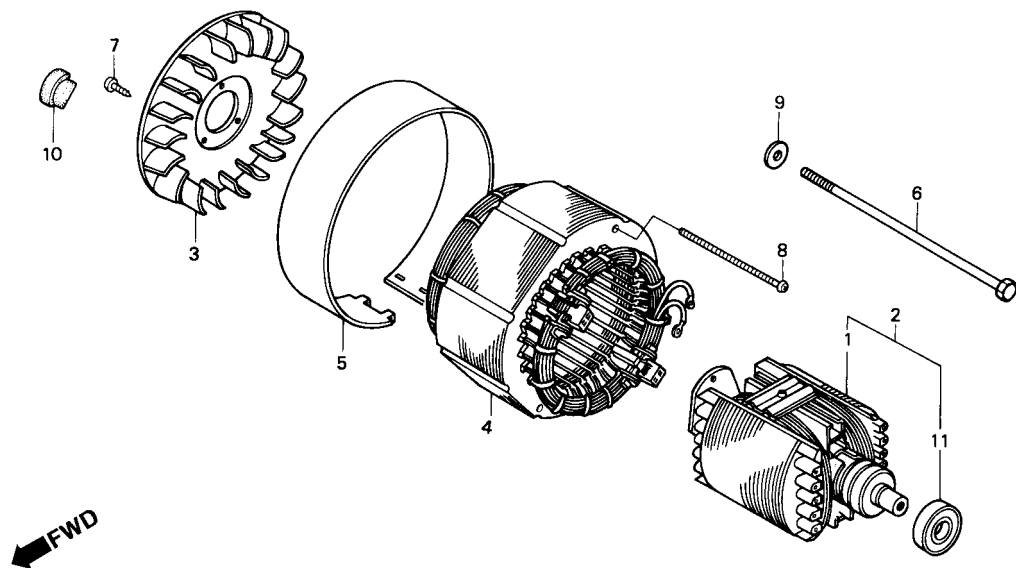

Item de serviço

T.M.O.

Ref. Nº	Nº da peça	Descrição	Qtd.								Nº de série	Tipo			
			EM 3000SX	EM 3500SX	EM 3000X	EM 3500X	EB 3000X	EB 3500X	EG 3000X	EG 3500X					
11	96150-62040-10	Rolamento Radial de Esferas, 6204UU	1	1	-	-	-	-	-	-	-	-	~ 1007884	A, B, E, F, G, K, L, R, S, T, U	
			1	-	-	-	1	-	1	-	-	-	FH	
			-	-	1	1	-	-	-	-	-	-	-	~ 2010195
			-	-	-	-	-	1	1	-	-	-	-	~ 3010756	B, C, E, F, G, U
			-	-	-	-	-	-	-	1	1	-	-	~ 4018987	B, C, F, G, GV, L, M, R, S, T
91051-ZB4-003	Rolamento Radial de Esferas, 6204	1	1	1	-	-	-	-	-	-	-	~ 4018987	U		
			-	-	1	1	-	-	-	-	-	-	1007885	A, B, E, F, G, K, L, R, S, T, U	
			-	-	1	1	-	-	-	-	-	-	2010196	~	
			-	-	-	-	1	1	-	-	-	-	3010757	~ B, C, E, F, G, U	
			-	-	-	-	-	-	-	1	1	-	4018988	~ B, C, F, G, GV, L, M, R, S, T	
-	-	-	-	-	-	-	-	1	-	4018996	~ U				

C-8 Acelerador Automático (EM3000SX • EM3500SX • EB3500X)

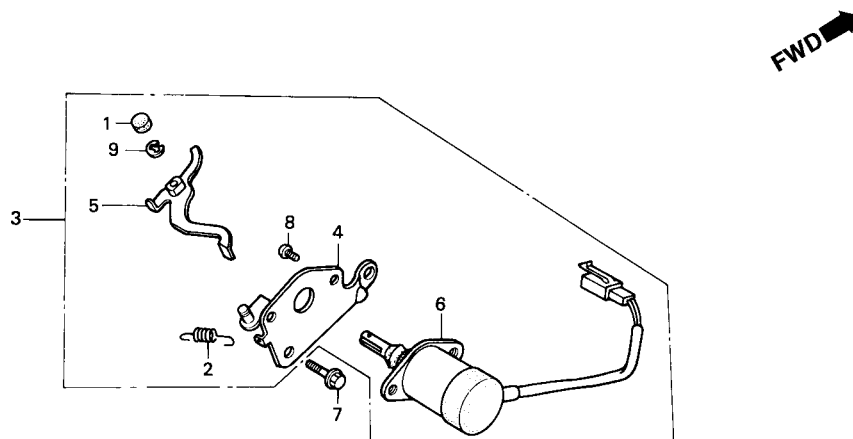

Item de serviço	T.M.O.
Suporte, Solenóide, Acelerador	0,2
• Solenóide Comp.	

Ref. N°	N° da peça	Descrição	Qtd.								N° de série	Tipo
			EM 3000SX	EM 3500SX	EM 3000X	EM 3500X	EB 3000X	EB 3500X	EG 3000X	EG 3500X		
1	16252-ZA1-000	Capa, Alavanca, Afogador	1	1	-	-	-	1	-	-
2	16268-893-000	Mola de Retorno, Afogador	1	1	-	-	-	1	-	-
3	16270-ZB4-000	Acelerador Automático Comp	1	1	-	-	-	1	-	-
4	16271-ZB4-000	Suporte, Solenóide, Acelerador	1	1	-	-	-	1	-	-
5	16273-ZB4-000	Alavanca Comp., Solenóide Acelerador	1	1	-	-	-	1	-	-
6	36160-ZB4-003	Solenóide Comp	1	1	-	-	-	1	-	-
7	90013-883-000	Parafuso Flange, 6 x 12	1	1	-	-	-	1	-	-
8	93500-05008-0A	Parafuso Phillips, 5 x 8	2	2	-	-	-	2	-	-
9	94540-04018	Anel de Vedação, 4 mm	1	1	-	-	-	1	-	-

C-9 Filtro de Ar (EM • EB)

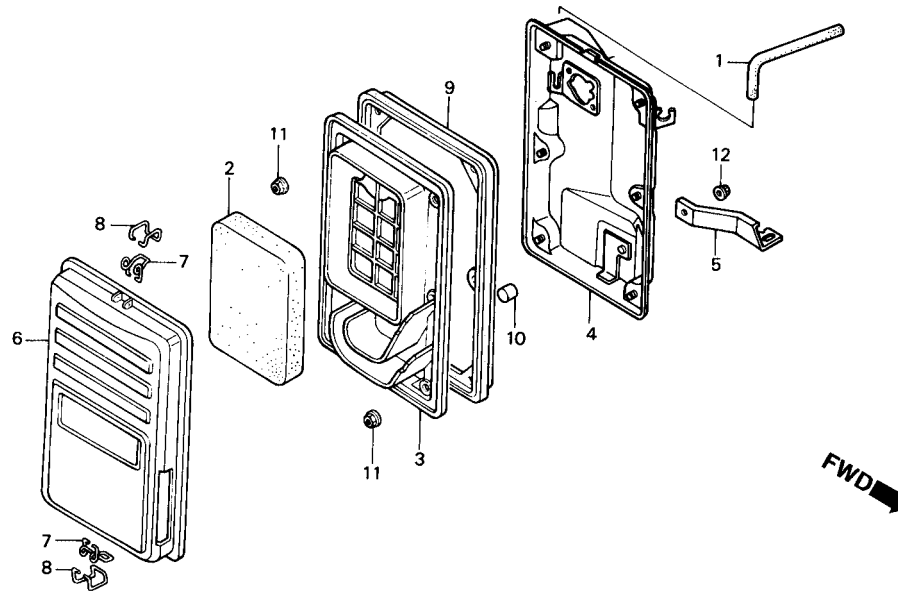

Item de serviço

T.M.O.

Tubo de Respiro	0,2
• Separador, Filtro de Ar (Inclui Peça Relativa)	
Elemento, Filtro de Ar	0,1
Carcaça Comp., Filtro de Ar	0,3

Ref. Nº	Nº da peça	Descrição	Qt.						Nº de série	Tipo		
			EM 3000SX	EM 3500SX	EM 3000X	EM 3500X	EB 3000X	EB 3500X			EG 3000X	EG 3500X
1	15721-ZB4-000	Tubo de Respiro	1	1	1	1	1	1	-	-		
2	17211-899-000	Elemento, Filtro de Ar	1	1	1	1	1	1	-	-		
3	17212-ZB4-003	Separador, Filtro de Ar	1	1	1	1	1	1	-	-		
4	17220-ZB4-003	Carcaça Comp., Filtro de Ar	1	1	1	1	1	1	-	-		
5	17222-ZB4-000	Suporte, Filtro de Ar	1	1	1	1	1	1	-	-		
6	17231-899-000	Tampa Comp., Filtro de Ar	1	1	1	1	1	1	-	-		
7	17235-899-000	Presilha A, Filtro de Ar	2	2	2	2	2	2	-	-		
8	17236-899-000	Presilha B, Filtro de Ar	2	2	2	2	2	2	-	-		
9	17252-899-000	Retentor, Filtro de Ar	1	1	1	1	1	1	-	-		
10	17367-413-690	Filtro, Dreno	1	1	1	1	1	1	-	-		
11	94050-05000	Porca Flange, 5 mm	6	6	6	6	6	6	-	-		
12	94050-06080	Porca Flange, 6 mm	1	1	1	1	1	1	-	-		

C-10 Escapamento (EM • EB)

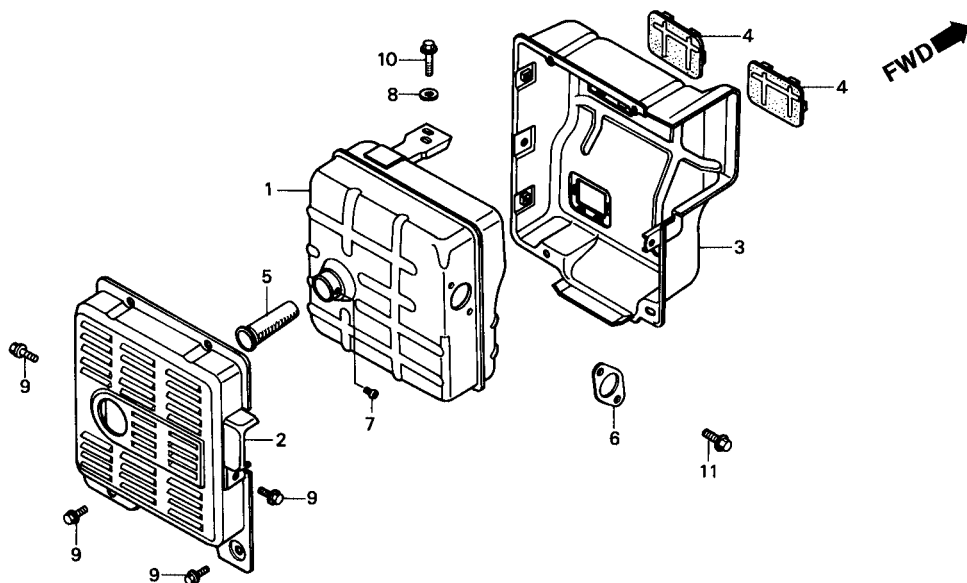

Item de serviço	T.M.O.
Escapamento Comp	0,3
• Protetor, Escapamento	
Protetor, Escapamento	0,1
Detentor de Faiscas	0,2

Ref. N°	N° da peça	Descrição	Qt.										N° de série	Tipo
			EM 3000SX	EM 3500SX	EM 3000X	EM 3500X	EB 3000X	EB 3500X	EG 3000X	EG 3500X				
1	18310-ZB4-003	Escapamento Comp.....	1	1	1	1	1	-	-	-				B, E, F, FH, G, K, L, M, R, S, T, U
	18310-ZB4-631	Escapamento Comp.....	-	1	-	-	-	1	-	-				A, C
2	18320-ZB4-000	Protetor, Escapamento	1	1	1	1	1	1	-	-				
3	18325-ZB4-000	Protetor Interno, Escapamento.....	1	1	1	1	1	1	-	-				
4	18329-ZB4-000	Anel, Vedação, Protetor, Escapamento	2	2	2	2	2	2	-	-				
5	18355-ZB4-630	Detentor de Faisca	1	1	1	1	1	1	-	-				
6	18382-899-000	Junta, Tubo de Escape	1	1	1	1	1	1	-	-				
7	90055-ZE1-000	Parafuso de Fixação, 4 x 6.....	1	-	-	-	-	-	-	-				~ 1007884
			-	1	-	-	-	-	-	-				~ 1000010
			-	-	1	1	-	-	-	-				~ 2010195
			-	-	-	-	1	1	-	-				~ 3010756
	90183-671-003	Parafuso de Fixação, 4 x 8.....	1	-	-	-	-	-	-	-				1007885 ~
			-	1	-	-	-	-	-	-				1000011 ~
			-	-	1	1	-	-	-	-				2010196 ~
			-	-	-	-	1	1	-	-				3010757 ~
8	94103-08000	Arruela Lisa, 8 mm	1	1	1	1	1	1	-	-				
9	95700-06010-00	Parafuso Flange, 6 x 10.....	8	8	8	8	8	8	-	-				
10	95700-08016-08	Parafuso Flange, 8 x 16.....	2	2	2	2	2	2	-	-				
11	95700-08020-00	Parafuso Flange, 8 x 20.....	2	2	2	2	2	2	-	-				

C-11 Chassi (EM • EB)

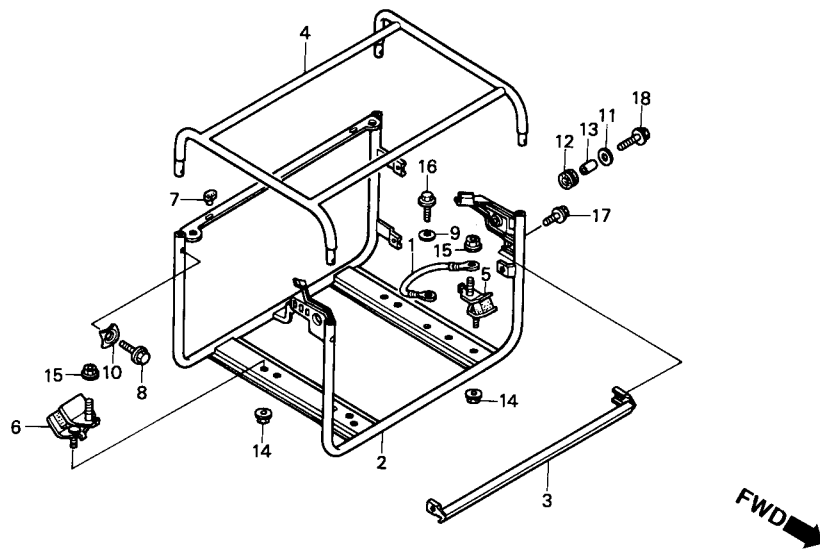

Item de serviço	T.M.O.
Cabo, Terra	0,1
• Chassi Comp., Superior	
Chassi Comp., Inferior	*1,0
Bucha, Botão	0,4
(Adicionar 0,1 por Unidade)	

Ref. N°	N° da peça	Descrição	Qt.						N° de série	Tipo		
			EM 3000SX	EM 3500SX	EM 3000X	EM 3500X	EB 3000X	EB 3500X			EG 3000X	EG 3500X
1	32610-899-000	Cabo Terra	-	-	-	-	-	1	-	-		
2	50310-ZB4-000	Chassi Comp., Superior	1	1	1	1	-	-	-	-		
	50310-ZB4-800ZA	Chassi Comp., Superior, *NH-105* (# 15 - # 20).....	-	-	-	-	1	1	-	-		
3	50315-ZB4-000	Suporte Dianteiro.....	1	1	1	1	-	-	-	-		
	50315-ZB4-800ZA	Suporte Dianteiro, *NH-105* (# 15 - # 20).....	-	-	-	-	1	1	-	-		
4	50350-ZB4-000	Chassi Comp., Inferior.....	1	1	1	1	-	-	-	-		
	50350-ZB4-800ZA	Chassi Comp., Inferior, *NH-105* (# 15 - # 20).....	-	-	-	-	1	1	-	-		
5	68325-ZB4-000	Coxim	2	2	2	2	2	2	-	-		
6	68325-899-000	Coxim	2	2	2	2	2	2	-	-		
7	76122-952-000	Coxim do Chassi	2	2	2	2	2	2	-	-		
8	90015-898-000	Parafuso Flange, 8 x 20.....	-	-	-	-	4	4	-	-		
	95701-08020-00	Parafuso Flange, 8 x 20.....	4	4	4	4	-	-	-	-		
9	90432-898-000	Arruela Trava, 6 mm	-	-	-	-	-	1	-	-		
10	90501-898-000	Arruela de Junção	4	4	4	4	4	4	-	-		
11	90506-500-000	Arruela, Condutor de Ar	3	3	3	3	3	3	-	-		
12	90852-898-000	Bucha, Caixa de Controle	3	3	3	3	3	3	-	-		
13	91552-898-000	Bucha, Caixa de Controle	3	3	3	3	3	3	-	-		
14	94050-08000	Porca Flange, 8 mm	4	4	4	4	4	4	-	-		
15	94050-10000	Porca Flange, 10 mm	4	4	4	4	4	4	-	-		
16	95700-06010-00	Parafuso Flange, 6 x 10.....	-	-	-	-	-	1	-	-		

C-11 Chassi (EM • EB)

Item de serviço

T.M.O.

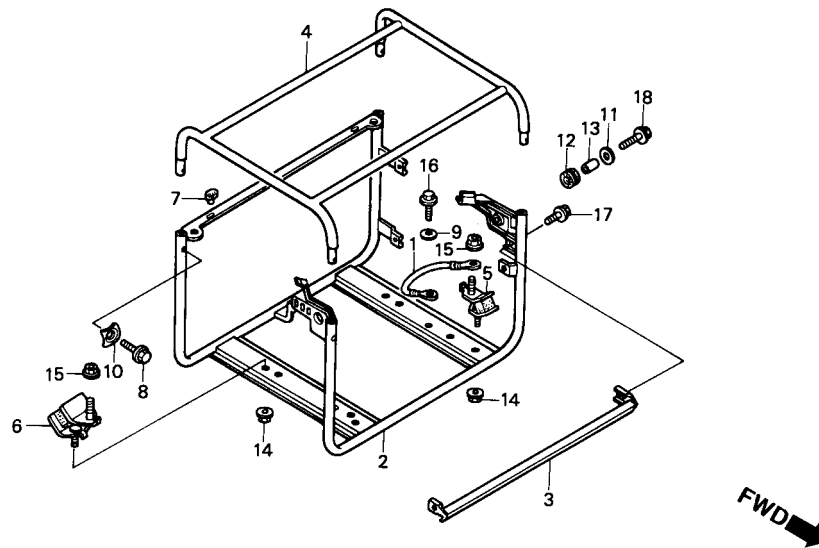

Ref. N°	N° da peça	Descrição	Qt.										N° de série	Tipo
			EM 3000SX	EM 3500SX	EM 3000X	EM 3500X	EB 3000X	EB 3500X	EG 3000X	EG 3500X				
17	95700-06012-00	Parafuso Flange, 6 x 12.....	2	2	2	2	2	2	-	-	
18	95700-06018-00	Parafuso Flange, 6 x 18.....	3	3	3	3	3	3	-	-	

C-12 Chassi (EG3000X • B • F • FH • G • GV • R • T • EG3500X)

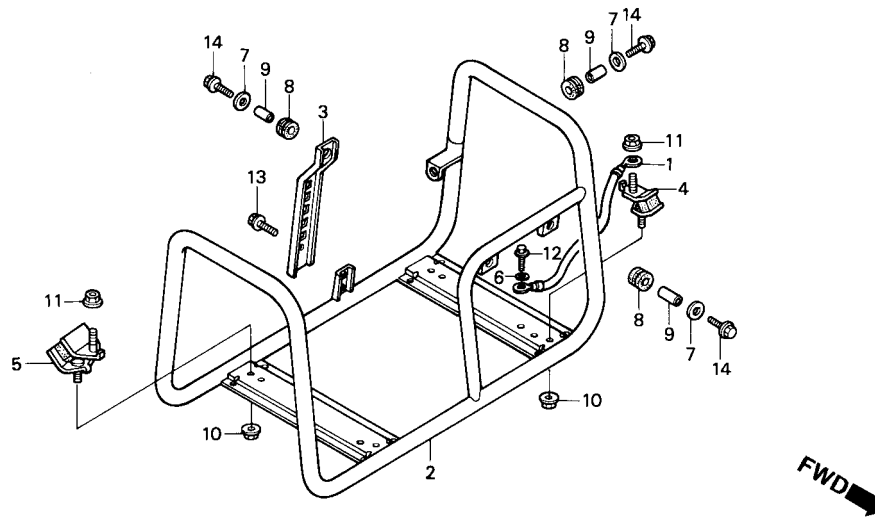

Item de serviço	T.M.O.
Cabo, Terra	0,1
• Suporte da Caixa	
Chassi Comp	*0,5
Bucha, Botão	0,3
(Adicionar 0,1 por Unidade)	

Ref. N°	N° da peça	Descrição	Qtd.								N° de série	Tipo	
			EM 3000SX	EM 3500SX	EM 3000X	EM 3500X	EB 3000X	EB 3500X	EG 3000X	EG 3500X			
1	32610-899-000	Cabo Terra	-	-	-	-	-	-	1	1	B, C, F, FH, G, GV, L, M, R, S, T
2	50310-ZB4-930ZA	Chassi Comp., *NH-105* (# 15 - 320)	-	-	-	-	-	-	1	1	B, C, F, FH, G, GV, L, M, R, S, T
3	50315-ZB4-930	Suporte, Caixa	-	-	-	-	-	-	1	1	B, C, F, FH, G, GV, L, M, R, S, T
4	68325-ZB4-000	Coxim	-	-	-	-	-	-	2	2	B, C, F, FH, G, GV, L, M, R, S, T
5	68325-899-000	Bucha	-	-	-	-	-	-	2	2	B, C, F, FH, G, GV, L, M, R, S, T
6	90432-898-000	Arruela, Trava, 6 mm	-	-	-	-	-	-	1	1	B, C, F, FH, G, GV, L, M, R, S, T
7	90506-500-000	Arruela, Condutor de Ar	-	-	-	-	-	-	4	4	B, C, F, FH, G, GV, L, M, R, S, T
8	90852-898-000	Bucha, Caixa de Controle	-	-	-	-	-	-	4	4	B, C, F, FH, G, GV, L, M, R, S, T
9	91552-898-000	Bucha	-	-	-	-	-	-	4	4	B, C, F, FH, G, GV, L, M, R, S, T
10	94050-08000	Porca Flange, 8 mm	-	-	-	-	-	-	4	4	B, C, F, FH, G, GV, L, M, R, S, T
11	94050-10000	Porca Flange, 10 mm	-	-	-	-	-	-	4	4	B, C, F, FH, G, GV, L, M, R, S, T
12	95700-06010-00	Parafuso Flange, 6 x 10	-	-	-	-	-	-	1	1	B, C, F, FH, G, GV, L, M, R, S, T
13	95700-06012-00	Parafuso Flange, 6 x 12	-	-	-	-	-	-	2	2	B, C, F, FH, G, GV, L, M, R, S, T
14	95700-06018-00	Parafuso Flange, 6 x 18	-	-	-	-	-	-	4	4	B, C, F, FH, G, GV, L, M, R, S, T

C-13 Chassi (EG3000X • U)

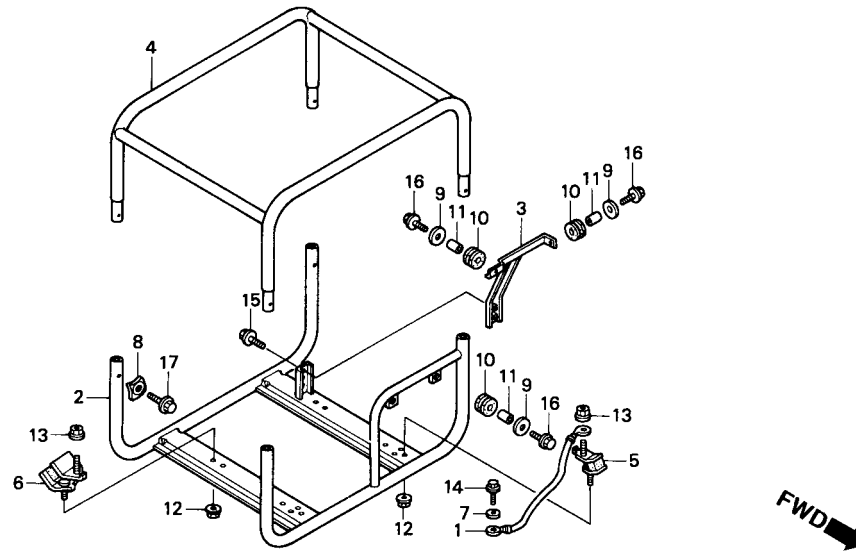

Item de serviço	T.M.O.
Chassi Comp., Superior	1,5
Chassi Comp., Inferior	0,1
Bucha do Botão	1,1
(Inclui Peça Relativa)	

Ref. N°	N° da peça	Descrição	Qt.										N° de série	Tipo
			EM 3000SX	EM 3500SX	EM 3000X	EM 3500X	EB 3000X	EB 3500X	EG 3000X	EG 3500X				
1	32610-899-000	Cabo Terra	-	-	-	-	-	-	1	-	U	
2	50310-ZB4-U80ZA	Chassi Comp., Superior, *NH-105* (# 15 - # 20).....	-	-	-	-	-	-	1	-	U	
3	50315-ZB4-U80ZA	Suporte Caixa Comp., *NH-105* (# 15 - # 20).....	-	-	-	-	-	-	1	-	U	
4	50350-ZB4-U80ZA	Chassi Comp Inferior, *NH-105* (# 15 - # 20).....	-	-	-	-	-	-	1	-	U	
5	68325-ZB4-000	Coxim	-	-	-	-	-	-	2	-	U	
6	68325-899-000	Bucha	-	-	-	-	-	-	2	-	U	
7	90432-898-000	Arruela Trava, 6 mm	-	-	-	-	-	-	1	-	U	
8	90501-898-000	Arruela de Junção	-	-	-	-	-	-	4	-	U	
9	90506-500-000	Arruela, Condutor de Ar	-	-	-	-	-	-	4	-	U	
10	90852-898-000	Coxim, Caixa de Controle	-	-	-	-	-	-	4	-	U	
11	91552-898-000	Bucha, Caixa de Controle	-	-	-	-	-	-	4	-	U	
12	94050-08000	Porca Flange, 8 mm	-	-	-	-	-	-	4	-	U	
13	94050-10000	Porca Flange, 10 mm	-	-	-	-	-	-	4	-	U	
14	95700-06010-00	Parafuso Flange, 6 x 10.....	-	-	-	-	-	-	1	-	U	
15	95700-06012-00	Parafuso Flange, 6 x 12.....	-	-	-	-	-	-	2	-	U	
16	95701-06018-00	Parafuso Flange, 6 x 18.....	-	-	-	-	-	-	4	-	U	
17	95701-08020-00	Parafuso Flange, 8 x 20.....	-	-	-	-	-	-	4	-	U	

C-14 Tanque de Combustível (EM • EB)

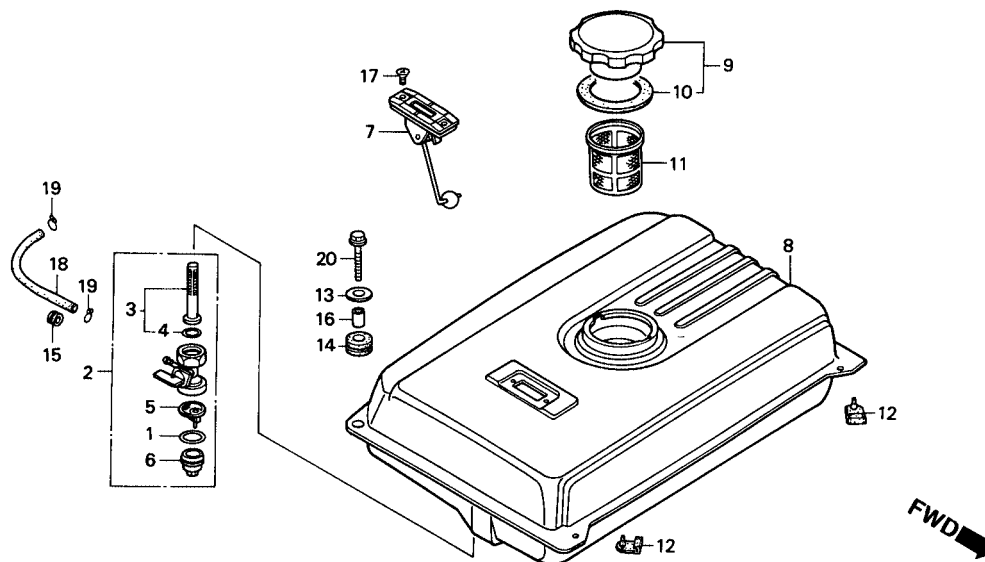

Item de serviço T.M.O.

Alavanca Comp., Combustível	0,2
Medidor Combustível.....	0,1
• Filtro de Combustível	
• Tubo de Combustível, 4,5 x 150	
Tanque Comp., Combustível	0,3

Ref. N°	N° da peça	Descrição	Qtd.						N° de série	Tipo		
			EM 3000SX	EM 3500SX	EM 3000X	EM 3500X	EB 3000X	EB 3500X			EG 3000X	EG 3500X
1	16173-001-004	Guarnição, Copo do Filtro	1	1	1	1	1	1	-	-
2	16950-ZB4-005	Registro Comp., Tanque	1	1	1	1	1	1	-	-
3	16952-ZB4-005	Filtro de Combustível.....	1	1	1	1	1	1	-	-
4	16958-397-771	Anel de Vedação	1	1	1	1	1	1	-	-
5	16959-471-831	Copo, Filtro	1	1	1	1	1	1	-	-
6	16967-GA6-671	Copo, Filtro de Combustível	1	1	1	1	1	1	-	-
7	17505-ZB2-003	Medidor de Combustível.....	1	1	1	1	-	-	-	-
* 8	17510-ZB4-000ZA	Tanque Comp. de Combustível, *NH-31*	1	-	-	-	-	-	-	-	B, E, F, FH, G, U
* 8	17510-ZB4-000ZB	Tanque Comp. de Combustível, *R-8*	1	1	1	1	-	-	-	-	A, K, L, M, R, S, T
* 8	17510-ZB4-800ZA	Tanque Comp. de Combustível, *R-8*	-	-	-	-	1	1	-	-
9	17620-899-003	Tampa Comp., Filtro de Combustível.....	1	1	1	1	1	1	-	-
10	17631-434-310	Guarnição, Copo, Filtro de Combustível	1	1	1	1	1	1	-	-
11	17672-899-000	Filtro de Combustível.....	1	1	1	1	1	1	-	-
12	50319-ZB2-000	Coxim do Tanque	2	2	2	2	2	2	-	-
13	90503-898-000	Arruela do Tanque.....	2	2	2	2	2	2	-	-
14	90851-898-000	Bucha, Tanque de Combustível.....	2	2	2	2	2	2	-	-
15	90854-ZB2-000	Bucha, Tubo de Combustível.....	1	1	1	1	1	1	-	-
16	91551-898-000	Bucha	2	2	2	2	2	2	-	-
17	93600-05010-0A	Parafuso Phillips, 5 x 10	2	2	2	2	-	-	-	-
18	95001-45150-40	Tubo, Combustível, 4,5 x 150.....	1	1	1	1	1	1	-	-

C-14 Tanque de Combustível (EM • EB)

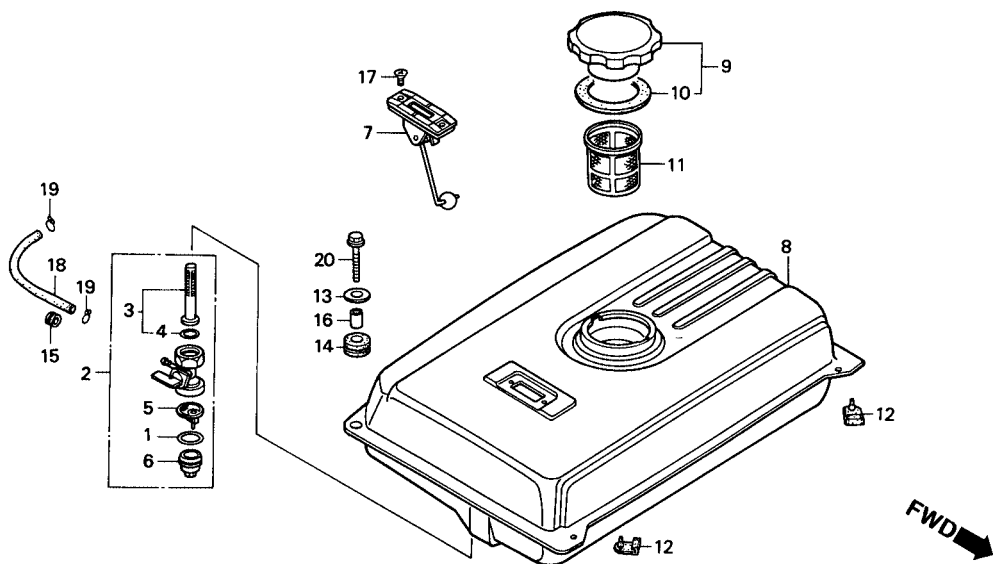

Item de serviço

T.M.O.

Ref. N°	N° da peça	Descrição	Qt.										N° de série	Tipo
			EM 3000SX	EM 3500SX	EM 3000X	EM 3500X	EB 3000X	EB 3500X	EG 3000X	EG 3500X				
19	95002-02080	Presilha do Tubo (B8).....	2	2	2	2	2	2	-	-				
20	95700-06025-00	Parafuso Flange, 6 x 25.....	2	2	-	-	-	-	-	-		~ 1010172	A, B, E, F, G, K, L, R, S, T, U	
			2	-	-	2	-	-	-	-		FH	
			-	-	2	2	-	-	-	-		~ 2012920		
			-	-	-	-	2	2	-	-		~ 3016545	B,C, E, F, G, U	
	95701-06022-00	Parafuso Flange, 6 x 22.....	2	2	-	-	-	-	-	-		~ 1010173	A, B, E, F, G, K, L, R, S, T, U	
			-	-	2	2	-	-	-	-		~ 2012921		
			-	-	-	-	2	2	-	-		~ 3016546		

C-15 Ferramentas

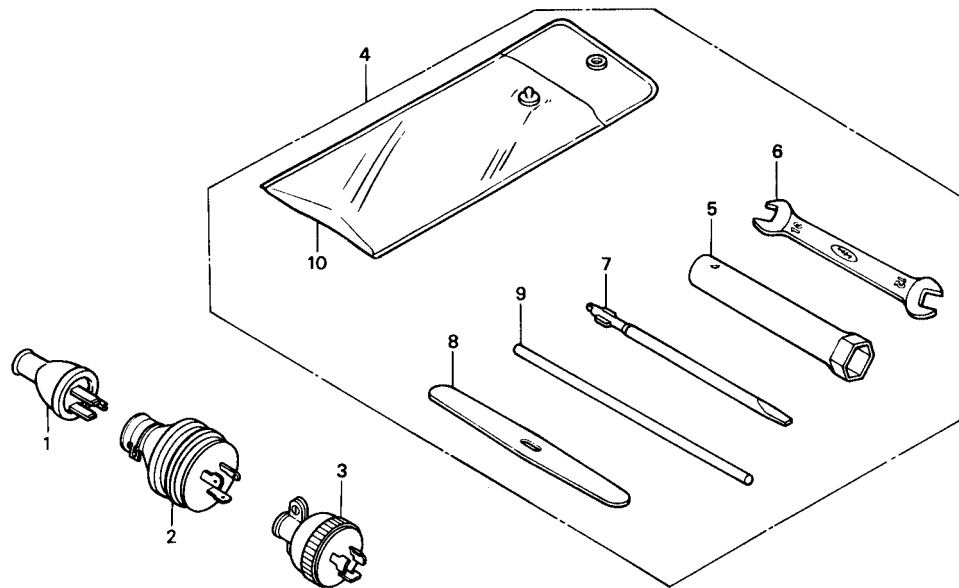

Item de serviço

T.M.O.

Ref. N°	N° da peça	Descrição	Qt.								N° de série	Tipo	
			EM 3000SX	EM 3500SX	EM 3000X	EM 3500X	EB 3000X	EB 3500X	EG 3000X	EG 3500X			
1	32310-836-000	Tomada (15 A/125 V)	2	3	2	3	-	-	2	3	L, T
2	32321-880-000	Tomada (30 A/250 V)	1	-	1	-	-	-	1	-	T
3	32322-880-000	Tomada (20 A/250 V)	2	2	2	2	2	-	2	2	E, R, S
			1	-	1	-	-	-	1	-	T
4	89000-ZB4-000	Jogo de Ferramentas	1	1	1	1	1	1	-	-	
	8900-898-000	Jogo de Ferramentas	-	-	-	-	-	-	1	1	
5	89216-ZB4-000	Chave de Vela	1	1	1	1	1	1	-	-	
	99004-21002	Chave de Vela, P21	-	-	-	-	-	-	1	1	
6	99001-10120	Chave de Boca, 10 x 12	1	1	1	1	1	1	1	1	
7	99003-30000	Chave Fenda 3 (N° 2)	1	1	1	1	1	1	1	1	
8	99003-40000	Alavanca	1	1	1	1	1	1	1	1	
9	99005-01000	Cabo A, Chave de Vela	1	1	1	1	1	1	1	1	
10	99008-02000	Bolsa de Ferramentas, 200 mm	1	1	1	1	1	1	1	1	

C-16 Bateria (EM3000SX • EM3500SX)

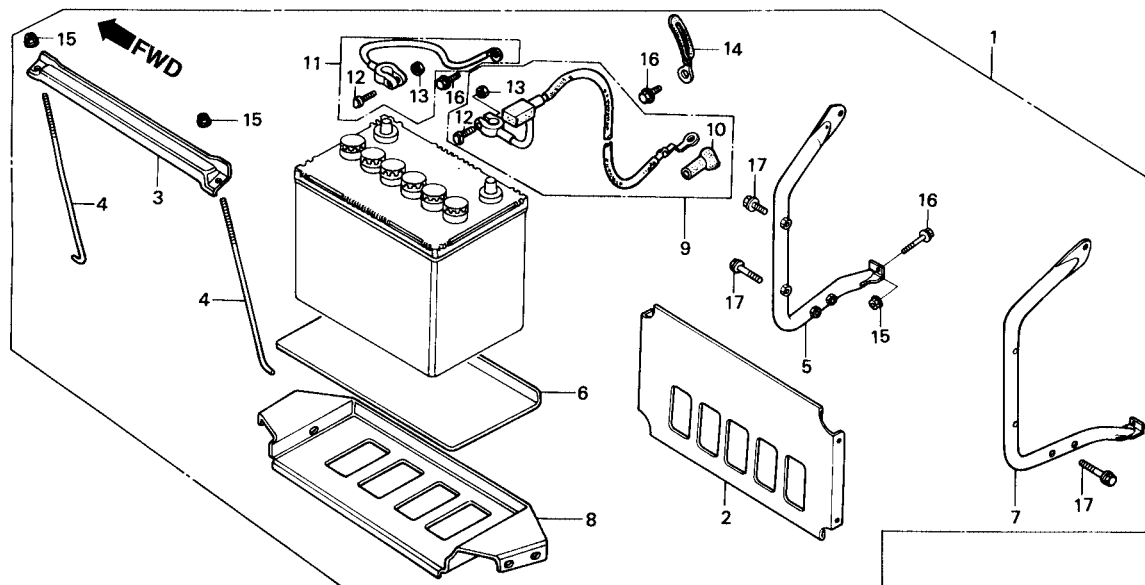

Item de serviço	T.M.O.
Placa Bateria	0,1
• Cabo Comp. de Partida	
• Suporte Dianteiro, Bateria	0,2
• Tampa Inferior, Bateria	

Ref. N°	N° da peça	Descrição	Qt.										N° de série	Tipo	
			EM 3000SX	EM 3500SX	EM 3000X	EM 3500X	EB 3000X	EB 3500X	EG 3000X	EG 3500X					
1	06550-ZB4-630	Bateria Conj.	(1)	(1)	-	-	-	-	-	-	-	-	-	-	-
2	31511-ZB4-000	Placa da Bateria	(1)	(1)	-	-	-	-	-	-	-	-	-	-	-
3	31512-880-810	Placa Inferior, Bateria	(1)	(1)	-	-	-	-	-	-	-	-	-	-	-
4	31513-634-000	Parafuso de Fixação, 220 mm.....	(2)	(2)	-	-	-	-	-	-	-	-	-	-	-
5	31520-ZB4-000	Suporte Dianteiro	(1)	(1)	-	-	-	-	-	-	-	-	-	-	-
6	31521-880-000	Placa da Bateria	(1)	(1)	-	-	-	-	-	-	-	-	-	-	-
7	31530-ZB4-000	Suporte Traseiro	(1)	(1)	-	-	-	-	-	-	-	-	-	-	-
8	31550-899-000	Base Bateria	(1)	(1)	-	-	-	-	-	-	-	-	-	-	-
9	32410-ZB4-620	Cabo Comp. de Partida.....	(1)	(1)	-	-	-	-	-	-	-	-	-	-	-
10	32411-253-000	Tampa, Terminal, Motor de Partida	(1)	(1)	-	-	-	-	-	-	-	-	-	-	-
11	32430-ZB4-620	Cabo, Partida Terra	(1)	(1)	-	-	-	-	-	-	-	-	-	-	-
12	32601-SA5-003	Parafuso, Terminal Bateria (Sumitomo)	(2)	(2)	-	-	-	-	-	-	-	-	-	-	-
13	32602-SA5-003	Porca, Terminal Bateria (Sumitomo).....	(2)	(2)	-	-	-	-	-	-	-	-	-	-	-
14	91406-729-000	Presilha.....	(1)	(1)	-	-	-	-	-	-	-	-	-	-	-
15	94050-06000	Porca Flange, 6 mm	(4)	(4)	-	-	-	-	-	-	-	-	-	-	-
16	95700-06012-00	Parafuso Flange, 6 x 12.....	(4)	(4)	-	-	-	-	-	-	-	-	-	-	-
17	95700-06028-00	Parafuso Flange, 6 x 28.....	(8)	(8)	-	-	-	-	-	-	-	-	-	-	-

C-17 Interruptor • Caixa de Controle (EM3000SX • EM3500SX)

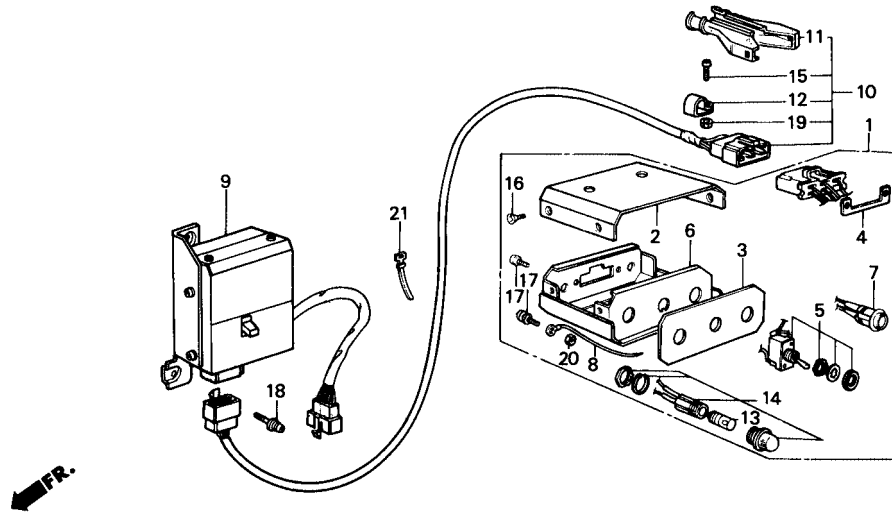

Item de serviço	T.M.O.
Caixa Comp., Interruptor	0,2
• Interruptor	
• Interruptor	
• Caixa Comp. Relê	
• Lâmpada	
Tampa Superior	0,1

Ref. Nº	Nº da peça	Descrição	Qt.						Nº de série	Tipo				
			EM 3000SX	EM 3500SX	EM 3000X	EM 3500X	EB 3000X	EB 3500X			EG 3000X	EG 3500X		
1	31610-ZB4-000	Interruptor, Caixa de Controle	(1)	(1)	-	-	-	-	-	-	-	-	-	-
2	31611-880-810	Tampa Superior	(1)	(1)	-	-	-	-	-	-	-	-	-	-
3	31612-ZB4-000	Placa, Interruptor	(1)	(1)	-	-	-	-	-	-	-	-	-	-
4	31613-880-810	Placa, Tomada	(1)	(1)	-	-	-	-	-	-	-	-	-	-
5	31614-880-810	Interruptor	(1)	(1)	-	-	-	-	-	-	-	-	-	-
6	31615-ZB4-000	Carça Comp., Interruptor	(1)	(1)	-	-	-	-	-	-	-	-	-	-
7	31619-880-810	Interruptor	(1)	(1)	-	-	-	-	-	-	-	-	-	-
8	31621-893-720	Fiação, Terra	(1)	(1)	-	-	-	-	-	-	-	-	-	-
9	31650-ZB4-000	Caixa Comp., Relê	(1)	(1)	-	-	-	-	-	-	-	-	-	-
10	31690-893-720	Cabo, Controle Remoto (10 mm)	(1)	(1)	-	-	-	-	-	-	-	-	-	-
11	31691-893-720	Tampa	(4)	(4)	-	-	-	-	-	-	-	-	-	-
12	31692-893-720	Presilha	(2)	(2)	-	-	-	-	-	-	-	-	-	-
13	34908-GEO-701	Lâmpada (12 V/2 W)	(1)	(1)	-	-	-	-	-	-	-	-	-	-
14	37560-ZA0-801	Soquet, e Lâmpada Comp. (Verde)	(1)	(1)	-	-	-	-	-	-	-	-	-	-
15	93500-03012-3C	Parafuso Phillips, 3 x 12	(2)	(2)	-	-	-	-	-	-	-	-	-	-
16	93600-04008-0H	Parafuso Phillips, 4 x 8	(4)	(4)	-	-	-	-	-	-	-	-	-	-
17	93892-04012-08	Parafuso Arruela, 4 x 12	(3)	(3)	-	-	-	-	-	-	-	-	-	-
18	93893-06025-10	Parafuso Arruela, 6 x 25	(2)	(2)	-	-	-	-	-	-	-	-	-	-
19	94001-03330-0S	Porca Sextavada, 3 mm	(2)	(2)	-	-	-	-	-	-	-	-	-	-

C-17 Interruptor Caixa de Controle (EM3000SX • EM3500SX)

Item de serviço

T.M.O.

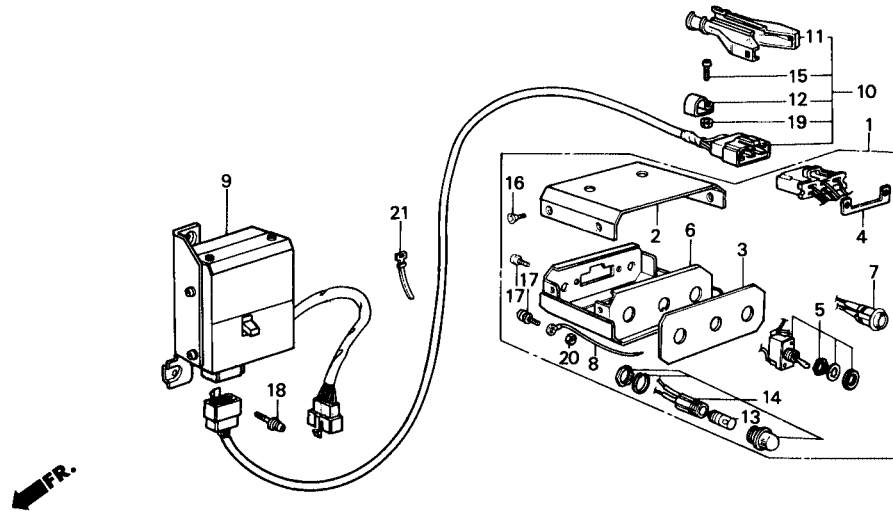

Ref. N°	N° da peça	Descrição	Qt.										N° de série	Tipo
			EM 3000SX	EM 3500SX	EM 3000X	EM 3500X	EB 3000X	EB 3500X	EG 3000X	EG 3500X				
20	94001-04080-0S	Porca Sextavada, 4 mm	(1)	(1)	-	-	-	-	-	-	-	-
21	95014-62100	Presilha B1, Fiação.....	(2)	(2)	-	-	-	-	-	-	-	-

C-18 Roda (4 - Rodas) (EM • EB)

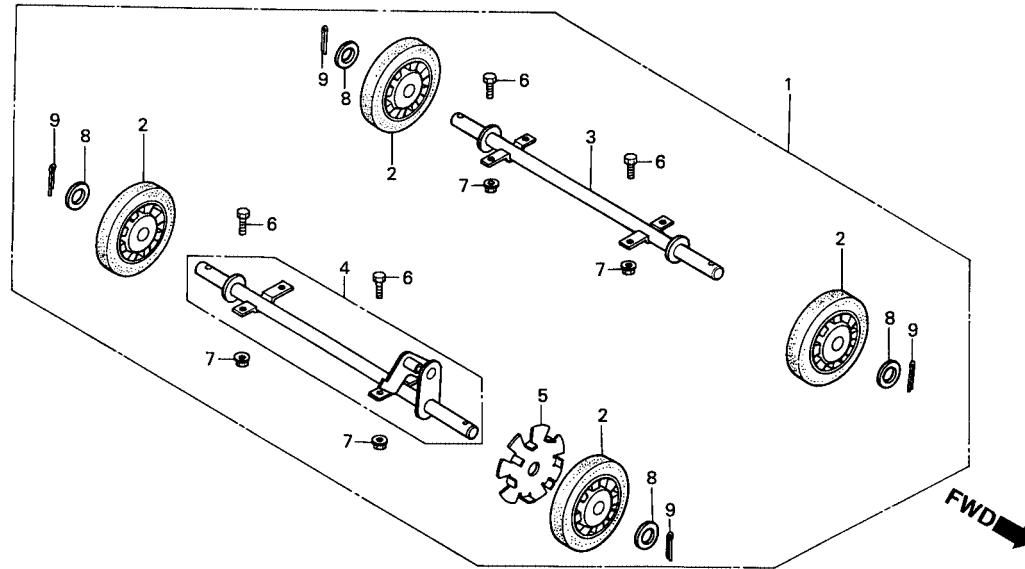

Item de serviço	T.M.O.
Jogo de Rodas.....	0,4
Roda Comp.....	0,1
Eixo Comp., Direito da Roda.....	0,2

Ref. N°	N° da peça	Descrição	Qtd.						N° de série	Tipo		
			EM 3000SX	EM 3500SX	EM 3000X	EM 3500X	EB 3000X	EB 3500X			EG 3000X	EG 3500X
1	06710-ZB4-000	Jogo de Rodas (4-Rodas)	(1)	(1)	(1)	(1)	(1)	(1)	-	-
2	42710-862-010	Roda Comp	(4)	(4)	(4)	(4)	(4)	(4)	-	-
3	42730-ZB4-000	Eixo Direito da Roda.....	(1)	(1)	(1)	(1)	(1)	(1)	-	-
4	42740-ZB4-000	Eixo Esquerdo da Roda	(1)	(1)	(1)	(1)	(1)	(1)	-	-
5	42753-880-810	Placa de Fixação.....	(1)	(1)	(1)	(1)	(1)	(1)	-	-
6	92100-08016-0A	Parafuso Sextavado, 8 x 16.....	(8)	(8)	(8)	(8)	(8)	(8)	-	-
7	94050-08000	Porca Flange, 8 mm	(8)	(8)	(8)	(8)	(8)	(8)	-	-
8	94102-20000	Arruela Lisa, 20 mm	(4)	(4)	(4)	(4)	(4)	(4)	-	-
9	94201-40280	Cupilha, 4,0 x 28	(4)	(4)	(4)	(4)	(4)	(4)	-	-

C-19 Etiquetas (EM • EB)

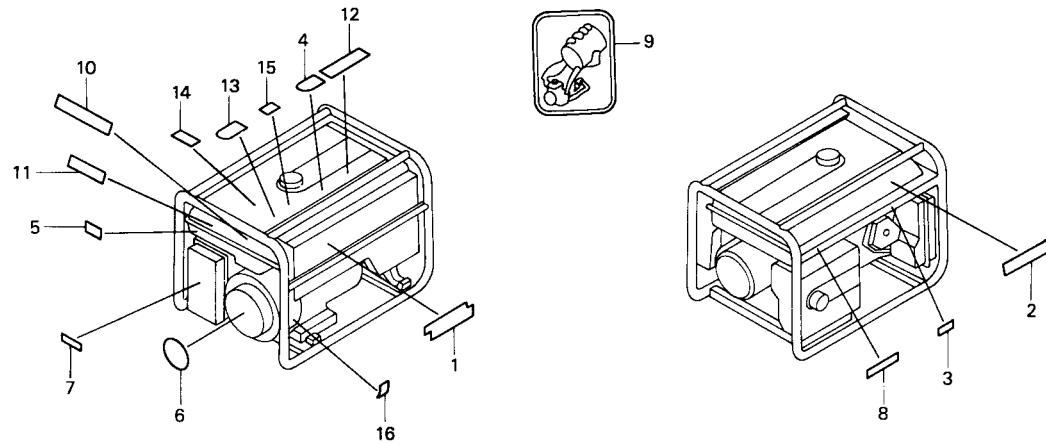

Item de serviço	T.M.O.

Ref. N°	N° da peça	Descrição	Qt.										N° de série	Tipo
			EM 3000SX	EM 3500SX	EM 3000X	EM 3500X	EB 3000X	EB 3500X	EG 3000X	EG 3500X				
1	87101-ZB4-650	Emblema	1	-	-	-	-	-	-	-	-	-
	87101-ZB4-620	Emblema	-	1	-	-	-	-	-	-	-	-
	87101-ZB4-760	Emblema	-	-	1	-	-	-	-	-	-	-
	87101-ZB4-720	Emblema	-	-	-	1	-	-	-	-	-	-
	87101-ZB4-850	Emblema	-	-	-	-	1	-	-	-	-	-
	87101-ZB4-830	Emblema	-	-	-	-	-	1	-	-	-	-
2	87103-ZB4-650	Emblema Honda	1	-	-	-	-	-	-	-	-	-	B, E, F, FH, G, U
	87103-ZB4-000	Emblema	1	-	1	-	-	-	-	-	-	-	K, R, T
			-	1	-	1	1	1	-	-	-	-
3	87150-ZB4-620	Etiqueta de Precaução	1	-	-	-	-	-	-	-	-	-	T
	87150-ZB4-650	Etiqueta de Precaução	1	-	-	-	-	-	-	-	-	-	E
	87150-ZB4-680	Etiqueta de Precaução	1	-	-	-	-	-	-	-	-	-	U
	87150-ZB4-690	Etiqueta de Precaução	1	-	-	-	-	-	-	-	-	-	B
	87151-ZB4-650	Etiqueta de Precaução	1	-	-	-	-	-	-	-	-	-	F
	87151-ZB4-660	Etiqueta de Precaução	1	-	-	-	-	-	-	-	-	-	R
	87151-ZB4-680	Etiqueta de Precaução	1	-	-	-	-	-	-	-	-	-	K
	87151-ZB4-690	Etiqueta de Precaução	1	-	-	-	-	-	-	-	-	-	FH
	87150-ZB4-630	Etiqueta de Precaução	-	1	-	-	-	-	-	-	-	-	A
	87150-ZB4-670	Etiqueta de Precaução	-	1	-	-	-	-	-	-	-	-	S
	87151-ZB4-630	Etiqueta de Precaução	-	1	-	-	-	-	-	-	-	-	L

C-19 Etiquetas (EM • EB)

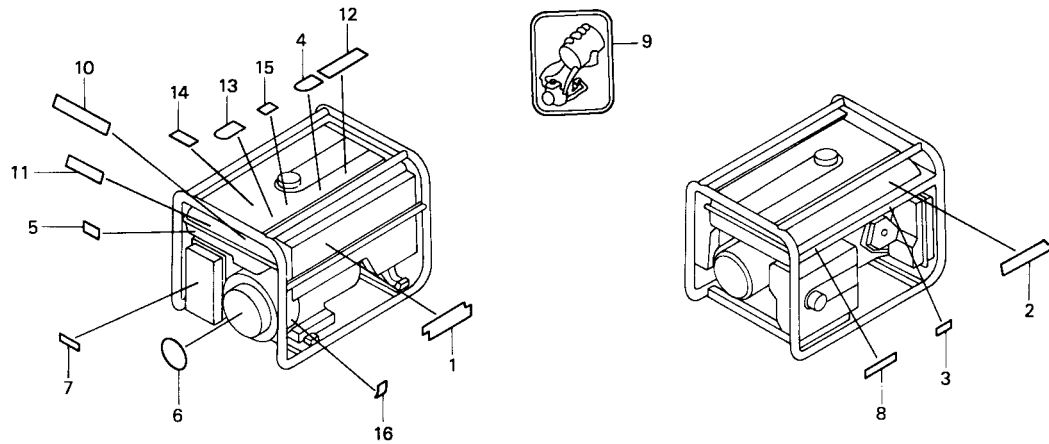

Item de serviço T.M.O.

Ref. Nº	Nº da peça	Descrição	Qt.						Nº de série	Tipo	
			EM 3000SX	EM 3500SX	EM 3000X	EM 3500X	EB 3000X	EB 3500X			EG 3000X
(3)	87150-ZB4-720	Etiqueta de Precaução	-	-	1	-	-	-	-	T
	87151-ZB4-760	Etiqueta de Precaução	-	-	1	-	-	-	-	R
	87151-ZB4-780	Etiqueta de Precaução	-	-	1	-	-	-	-	K
			-	-	1	-	-	-	-	~ 2012195	M
	87151-ZB4-720	Etiqueta de Precaução (EM-M)	-	-	-	1	-	-	-	2012196 ~	M
	87150-ZB4-770	Etiqueta de Precaução	-	-	-	1	-	-	-	S
	87151-ZB4-730	Etiqueta de Precaução	-	-	-	1	-	-	-	L
	87150-ZB4-850	Etiqueta de Precaução	-	-	-	-	1	-	-	E
	87150-ZB4-880	Etiqueta de Precaução	-	-	-	-	1	-	-	U
	87150-ZB4-890	Etiqueta de Precaução	-	-	-	-	1	-	-	B
	87151-ZB4-850	Etiqueta de Precaução	-	-	-	-	1	-	-	F
	87151-ZB4-890	Etiqueta de Precaução	-	-	-	-	1	-	-	FH
4	87522-875-860	Etiqueta de Precaução (Árabe)	1	1	1	1	-	-	-	L, R
	87522-883-660	Etiqueta de Precaução (Inglês/Francês/Espanhol)	1	1	1	1	1	1	-	A, B, C, E, F, FH, K, M, S, T, U
	87522-887-790	Etiqueta de Precaução (Alemão)	1	-	-	-	1	-	-	G
5	87528-898-620	Emblema, Afogador	1	1	1	1	1	1	-
6	87530-ZB4-000	Emblema, Alerta do Óleo	1	1	1	1	1	1	-
7	87533-ZA7-650	Emblema, Filtro de Ar	1	-	-	-	1	1	-	C, F, FH
	87533-ZA7-660	Emblema, Filtro de Ar	1	-	-	-	1	-	-	G
	87533-ZC0-630	Emblema, Filtro de Ar	1	1	1	-	1	1	-	A, B, C, E, K, L, R, S, T, U

C-19 Etiquetas (EM • EB)

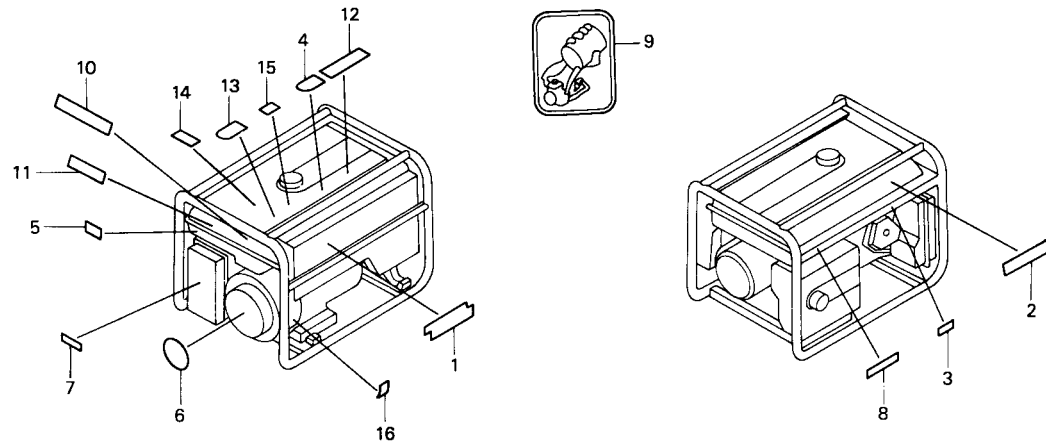

Item de serviço T.M.O.

Ref. N°	N° da peça	Descrição	Qt.										N° de série	Tipo
			EM 3000SX	EM 3500SX	EM 3000X	EM 3500X	EB 3000X	EB 3500X	EG 3000X	EG 3500X				
8	87539-898-620	Etiqueta de Precaução, Escapamento (Inglês/Francês) ...	1	1	1	1	1	1	-	-			A, B, C, E, F, FH, K, L, M, R, S, T, U	
9	87541-ZB4-000	Etiqueta de Checagem do Óleo.....	1	1	1	1	-	-	-	-			K, L, M, R, T	
10	87551-ZB4-660	Etiqueta de Precaução	1	-	-	-	-	-	-	-			G	
	87551-ZB4-860	Etiqueta de Precaução	-	-	-	-	1	-	-	-			G	
11	87552-877-710	Etiqueta de Precaução (Inglês/Francês).....	-	-	-	-	-	1	-	-				
12	87561-880-600	Etiqueta de Precaução (CO) (Inglês/Francês/Espanhol) ...	1	1	1	1	1	-	-	-			A, B, E, F, FH, K, M, S, T, U	
	87561-880-910	Etiqueta de Precaução (CO) (Alemão).....	1	-	-	-	-	1	-	-			G	
	87562-899-630	Etiqueta de Precaução (CO) (Inglês/Francês/Espanhol/Árabe) ..	1	1	1	1	-	-	-	-			L, R	
13	87563-ZA7-660	Etiqueta de Precaução (Francês/Alemão)	1	-	-	-	1	-	-	-			F, FH, G	
	87563-ZA7-690	Etiqueta de Precaução (Inglês).....	1	-	-	-	1	-	-	-			B	
	87563-ZB4-630	Etiqueta de Precaução (Inglês).....	-	1	-	-	-	-	-	-			A	
14	87565-ZA7-000	Etiqueta do Combustível	1	1	1	1	-	-	-	-				
15	87578-ZB4-660	Etiqueta de Precaução (95)	1	-	-	-	-	-	-	-			B, E, F, FH, G	
			-	-	-	-	1	-	-	-	3003604 ~		B, E, F, FH, G	
16	87594-ZB4-620	Etiqueta de Precaução do Óleo	1	1	1	1	1	1	-	-				

C-19.1 Emblema (EG)

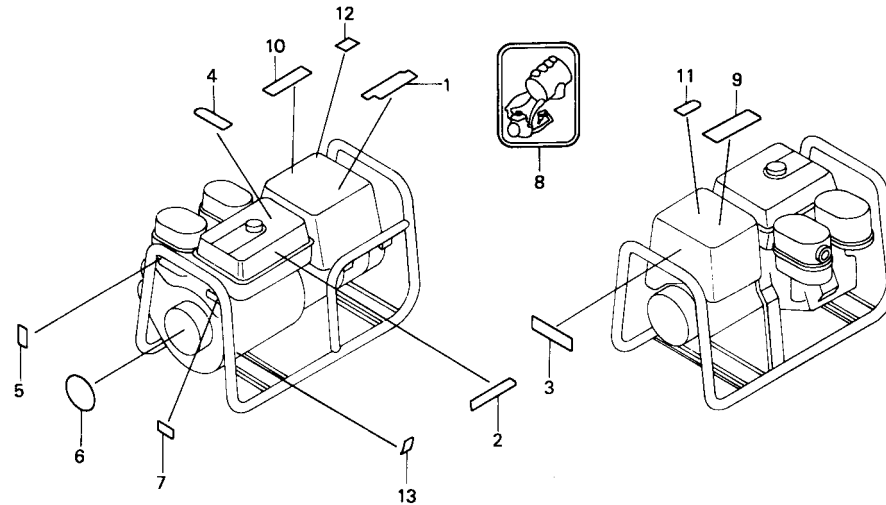

Item de serviço

T.M.O.

Ref. N°	N° da peça	Descrição	Qt.						N° de série	Tipo		
			EM 3000SX	EM 3500SX	EM 3000X	EM 3500X	EB 3000X	EB 3500X			EG 3000X	EG 3500X
1	87101-ZB4-960	Emblema	-	-	-	-	-	-	1	-
	87101-ZB4-930	Emblema	-	-	-	-	-	-	-	1
2	87103-ZB4-800	Etiqueta de Precaução do Combustível	-	-	-	-	-	-	1	1
3	87150-ZB4-920	Etiqueta de Precaução	-	-	-	-	-	-	1	-	T
	87150-ZB4-980	Etiqueta de Precaução	-	-	-	-	-	-	1	-	B
	87151-ZB4-950	Etiqueta de Precaução	-	-	-	-	-	-	1	-	F
	87151-ZB4-960	Etiqueta de Precaução	-	-	-	-	-	-	1	-	R
	87151-ZB4-980	Etiqueta de Precaução	-	-	-	-	-	-	1	-	FH
	87150-ZB4-U80	Etiqueta de Precaução	-	-	-	-	-	-	1	-	U
	87150-ZB4-970	Etiqueta de Precaução	-	-	-	-	-	-	1	-	S
	87151-ZB4-920	Etiqueta de Precaução (EG-T)	-	-	-	-	-	-	1	-	M
	87151-ZB4-930	Etiqueta de Precaução	-	-	-	-	-	-	1	-	L
4	87522-887-790	Etiqueta de Precaução (Alemão)	-	-	-	-	-	-	1	-	G, GV
	87522-875-860	Etiqueta de Precaução (Arabe)	-	-	-	-	-	-	1	1	L, R
	87522-883-660	Etiqueta de Precaução (Inglês/Francês/Espanhol)	-	-	-	-	-	-	1	1	B, C, F, FH, M, S, T, U
5	87528-ZE2-810	Etiqueta de Precaução, Afogador (Externo)	-	-	-	-	-	-	1	1
6	87530-ZB4-000	Etiqueta de Precaução, Alerta do Óleo	-	-	-	-	-	-	1	1
7	87532-ZB2-860	Etiqueta de Precaução, Alerta do Óleo	-	-	-	-	-	-	1	-	G, GV
	87532-ZE1-810	Etiqueta de Precaução, Alerta do Óleo (Externo)	-	-	-	-	-	-	1	1	B, L, M, R, S, T, U
	87532-ZB2-840	Etiqueta de Precaução, Alerta do Óleo	-	-	-	-	-	-	1	1	C, F, FH

C-19.1 Emblema (EG)

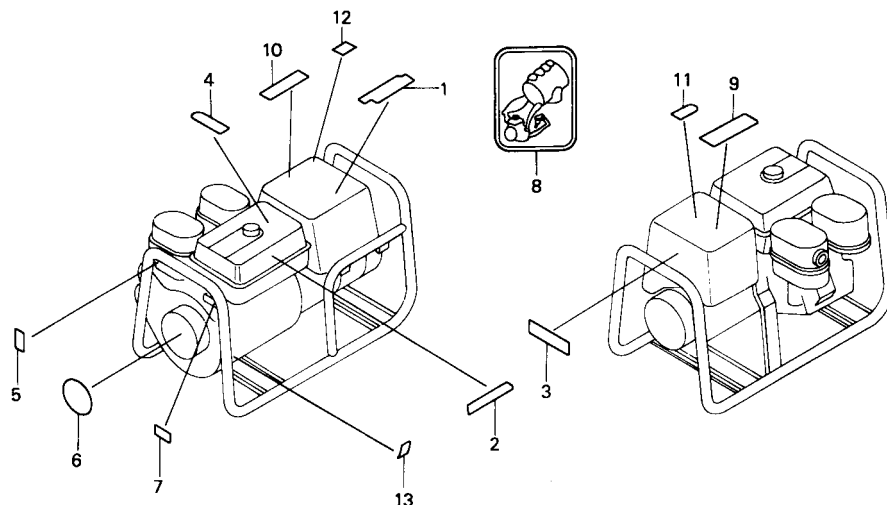

Item de serviço

T.M.O.

Ref. N°	N° da peça	Descrição	Qt.										N° de série	Tipo
			EM 3000SX	EM 3500SX	EM 3000X	EM 3500X	EB 3000X	EB 3500X	EG 3000X	EG 3500X				
8	87541-ZB4-000	Etiqueta de Precaução, Alerta do Óleo.....	-	-	-	-	-	-	-	1	1	L, M, R, T
9	87551-ZB4-860	Etiqueta de Precaução	-	-	-	-	-	-	-	1	-	G, GV
10	87561-880-910	Etiqueta de Precaução (CO) (Alemão).....	-	-	-	-	-	-	-	1	-	G, GV
	87562-899-630	Etiqueta de Precaução (CO) (Inglês/Francês/Espanhol/Arabe) ..	-	-	-	-	-	-	-	1	1	L, R
	87561-880-600	Etiqueta de Precaução (CO) (Inglês/Francês/Espanhol) ...	-	-	-	-	-	-	-	1	1	B, F, FH, M, S, T, U
	87552-877-710	Etiqueta de Precaução (Inglês/Francês)	-	-	-	-	-	-	-	-	1	C
11	87563-ZA7-660	Etiqueta de Precaução (Francês/Alemão)	-	-	-	-	-	-	-	1	-	F, FH, G, GV
	7563-ZA7-690	Etiqueta de Precaução (Inglês)	-	-	-	-	-	-	-	1	-	B
12	87578-ZB4-960	Etiqueta de Precaução (99)	-	-	-	-	-	-	-	1	-	4006388 ~	B, F, FH, G, GV
13	87594-ZB4-620	Etiqueta de Precaução do Óleo	-	-	-	-	-	-	-	1	1

C-20 Rodas (2 Rodas) (EM • EB)

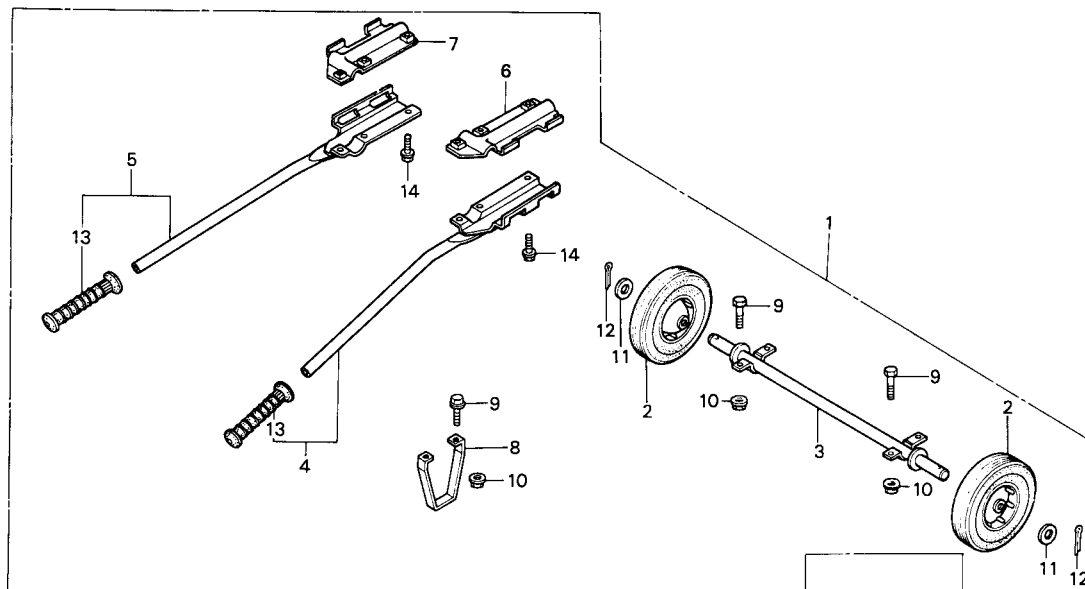

Item de serviço T.M.O.

Roda Comp., 10" x 2,750,1
 Eixo Comp., Roda0,2
 • Alavanca Direita Comp.
 (Inclui Peça Relativa)

Ref. Nº	Nº da peça	Descrição	Qt.						Nº de série	Tipo		
			EM 3000SX	EM 3500SX	EM 3000X	EM 3500X	EB 3000X	EB 3500X			EG 3000X	EG 3500X
1	06710-ZB4-800	Jogo de Rodas (2 - Rodas)	(1)	(1)	(1)	(1)	(1)	(1)	-	-
2	42710-899-801	Roda Comp., 10" x 2,75	(2)	(2)	(2)	(2)	(2)	(2)	-	-
3	42730-ZB4-800	Eixo Comp., Roda	(1)	(1)	(1)	(1)	(1)	(1)	-	-
4	53110-ZB4-800	Alavanca Direita	(1)	(1)	(1)	(1)	(1)	(1)	-	-
5	53111-ZB4-800	Alavanca Esquerda	(1)	(1)	(1)	(1)	(1)	(1)	-	-
6	53112-ZB4-800	Suporte Direito, Superior	(1)	(1)	(1)	(1)	(1)	(1)	-	-
7	53113-ZB4-800	Suporte Esquerdo, Superior	(1)	(1)	(1)	(1)	(1)	(1)	-	-
8	53135-899-930	Descanço	(2)	(2)	(2)	(2)	(2)	(2)	-	-
9	92100-08016-0A	Parafuso Sextavado, 8 x 16	(8)	(8)	(8)	(8)	(8)	(8)	-	-
10	94050-08000	Porca Flange, 8 mm	(8)	(8)	(8)	(8)	(8)	(8)	-	-
11	94102-20000	Arruela Lisa, 20 mm	(2)	(2)	(2)	(2)	(2)	(2)	-	-
12	94201-40280	Cupilha, 4,0 x 28	(2)	(2)	(2)	(2)	(2)	(2)	-	-
13	95011-14100	Manopla	(2)	(2)	(2)	(2)	(2)	(2)	-	-
14	95700-08016-00	Parafuso Flange, 8 x 16	(6)	(6)	(6)	(6)	(6)	(6)	-	-

C-21 Alça

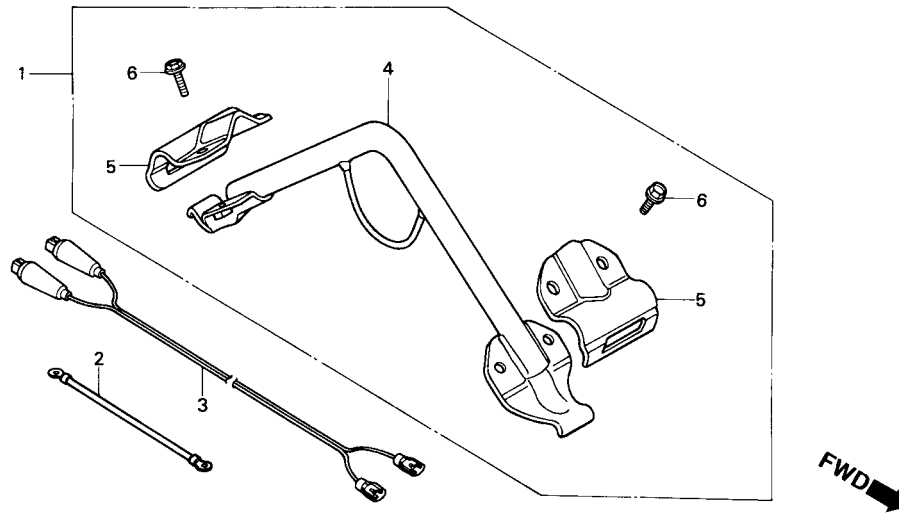

Item de serviço	T.M.O.
Alavanca Comp	0,1
• Suporte, Alavanca Superior	

Ref. N°	N° da peça	Descrição	Qt.										N° de série	Tipo
			EM 3000SX	EM 3500SX	EM 3000X	EM 3500X	EB 3000X	EB 3500X	EG 3000X	EG 3500X				
1	06810-ZB4-800	Alça	(1)	(1)	(1)	(1)	(1)	(1)	-	-				
2	31161-ZB4-691	Fiação Terra	(1)	-	-	-	(1)	-	(1)	-			B	
3	32650-825-005	Fiação Comp	(1)	(1)	(1)	(1)	-	-	-	-				
4	53150-ZB4-800	Alça Comp	(1)	(1)	(1)	(1)	(1)	(1)	-	-				
5	53155-899-801	Suporte Superior	(2)	(2)	(2)	(2)	(2)	(2)	-	-				
6	95700-08016-00	Parafuso Flange, 8 x 16	(4)	(4)	(4)	(4)	(4)	(4)	-	-				

C-22 Tampa • Sistema de Partida

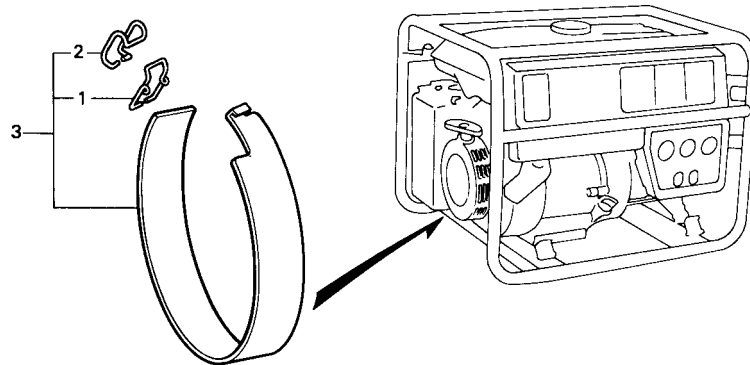

Item de serviço

T.M.O.

Ref. N°	N° da peça	Descrição	Qtd.								N° de série	Tipo	
			EM 3000SX	EM 3500SX	EM 3000X	EM 3500X	EB 3000X	EB 3500X	EG 3000X	EG 3500X			
1	17235-899-000	Presilha A	(1)	(1)	-	-	(1)	(1)	(1)	(1)	A, C, E, G
2	17236-899-000	Presilha B	(1)	(1)	-	-	(1)	(1)	(1)	(1)	A, C, E, G
3	19655-ZB4-000	Tampa, Sistema de Partida (Inglês/Francês)	(1)	(1)	-	-	(1)	(1)	(1)	(1)	A, C, E, G

ÍNDICE DE NÚMERO DE PEÇAS

Nº da Peça	Nº do bloco	Nº da Peça	Nº do bloco	Nº da Peça	Nº do bloco	Nº da Peça	Nº do bloco	Nº da Peça	Nº do bloco	Nº da Peça	Nº do bloco
06000		12310-ZE2-010	M-1	13103-ZE2-010	M-8	15000		16015-ZA0-931	M-13	16252-ZA1-000	C-8
		12391-ZC2-010	M-1	13103-ZE2-810	M-8			16015-ZE2-005	M-13.1	16260-ZE2-700	M-13
06165-ZE2-000	M-3	12391-ZE2-000	C-4	13103-ZE2-811	M-8	15510-ZE2-013	M-2	16016-ZA0-931	M-13	16260-ZE2-720	M-13
061A1-ZE2-700	C-4	12391-ZE2-000	M-1	13104-ZE2-000	M-8	15520-ZB2-003	C-5	16016-ZA0-931	M-13.1	16260-ZE2-721	M-13
06550-ZB4-630	C-16	12391-ZE2-010	C-4	13104-ZE2-010	M-8	15520-ZB2-003	C-5.1	16024-124-761	M-13	16260-ZE2-722	M-13
06710-ZB4-000	C-18			13104-ZE2-810	M-8	15520-ZB2-003	C-5.10	16028-ZA0-931	M-13	16261-ZE2-700	M-13
06710-ZB4-800	C-20	13000		13104-ZE2-811	M-8	15520-ZB2-003	C-5.11	16028-ZE0-005	M-13.1	16261-ZE2-701	M-13
06810-ZB4-800	C-21			13111-ZE2-000	M-8	15520-ZB2-003	C-5.12	16044-ZE2-005	M-13.1	16261-ZE2-702	M-13
		13010-ZE2-003	M-8	13200-ZE2-000	M-8	15520-ZB2-003	C-5.13	16100-ZE2-732	M-13	16262-ZE2-710	M-13
11000		13010-ZE2-003	M-8	13200-ZE2-305	M-8	15520-ZB2-003	C-5.14	16100-ZE2-734	M-13	16262-ZE2-711	M-13
		13010-ZE2-013	M-8	13310-ZE2-700	M-7	15520-ZB2-003	C-5.15	16100-ZE2-811	M-13.1	16263-ZA0-000	M-13
11300-ZE2-700	M-3	13010-ZE2-014	M-8	13310-ZE2-701	M-7	15520-ZB2-003	C-5.16	16100-ZE2-813	M-13.1	16264-ZE2-700	M-13
11315-ZE2-700	M-3	13011-ZE2-003	M-8			15520-ZB2-003	C-5.17	16100-ZE2-814	M-13.1	16264-ZE2-701	M-13
11381-ZE2-000	C-4	13011-ZE2-004	M-8	14000		15520-ZB2-003	C-5.18	16124-ZE0-005	M-13	16265-ZE2-721	M-13
11381-ZE2-000	M-3	13011-ZE2-013	M-8			15520-ZB2-003	C-5.19	16124-ZE0-005	M-13.1	16268-893-000	C-8
11381-ZE2-800	M-3	13011-ZE2-014	M-8	14100-ZE2-010	M-9	15520-ZB2-003	C-5.2	16148-943-003	M-13	16268-ZE2-720	M-13
		13012-ZE2-003	M-8	14100-ZE2-020	M-9	15520-ZB2-003	C-5.3	16166-ZE2-015	M-13.1	16268-ZE2-721	M-13
		13012-ZE2-004	M-8	14311-ZE2-300	M-7	15520-ZB2-003	C-5.4	16166-ZE2-731	M-13	16269-ZA0-700	M-13
		13012-ZE2-013	M-8	14311-ZE2-310	M-7	15520-ZB2-003	C-5.5	16173-001-004	C-14	16269-ZA0-800	M-13
120A0-ZE2-811	M-2	13012-ZE2-014	M-8	14410-ZE2-013	M-9	15520-ZB2-003	C-5.6	16173-001-004	M-13.1	16270-ZB4-000	C-8
120A0-ZE2-812	M-2	13013-ZE2-003	M-8	14431-ZE2-000	M-9	15520-ZB2-003	C-5.7	16200-ZE2-731	M-13	16271-ZB4-000	C-8
120A0-ZE2-813	M-2	13013-ZE2-004	M-8	14441-ZE2-000	M-9	15520-ZB2-003	C-5.8	16211-ZE2-000	M-13.1	16271-ZE2-000	C-1
120A0-ZE2-820	M-2	13013-ZE2-013	M-8	14451-ZE1-003	M-9	15520-ZB2-003	C-5.9	16211-ZE2-700	M-13	16273-ZB4-000	C-8
120A0-ZE2-821	M-2	13013-ZE2-014	M-8	14568-ZE1-000	M-9	15520-ZE2-003	M-10	16220-ZA0-700	M-13.1	16400-ZE2-701	M-13
120A0-ZE2-823	M-2	13101-ZE2-000	M-8	14711-ZE2-000	M-9	15620-ZE2-700	M-3	16220-ZA0-701	M-13.1	16400-ZE2-702	M-13
120ZA-ZE2-810	M-2	13101-ZE2-010	M-8	14721-ZE2-810	M-9	15721-ZB4-000	C-9	16220-ZA0-702	M-13.1	16400-ZE2-703	M-13
12204-ZE2-315	M-1	13101-ZE2-810	M-8	14751-ZE2-003	M-9			16221-ZA0-700	C-4	16400-ZE2-721	M-13
12205-ZE2-305	M-1	13101-ZE2-811	M-8	14771-ZE2-000	M-9	16000		16221-ZA0-700	M-13	16500-ZE2-701	M-1
12216-ZE2-300	M-1	13102-ZE2-000	M-8	14773-ZE2-000	M-9	16010-ZA0-931	M-13	16221-ZA0-700	M-13.1	16505-ZE2-300	M-7
12251-ZE2-000	C-4	13102-ZE2-010	M-8	14775-ZE2-010	M-9	16010-ZE2-811	M-13.1	16221-ZA0-800	M-13	16505-ZE2-700	M-1
12251-ZE2-000	M-1	13102-ZE2-810	M-8	14781-ZE2-000	M-9	16010-ZE2-812	M-13.1	16221-ZA0-800	M-13.1	16511-ZE2-000	M-3
12251-ZE2-800	M-1	13102-ZE2-811	M-8	14791-ZE2-000	M-9	16011-ZA0-931	M-13	16223-ZA0-700	C-4	16512-ZE2-000	M-3
		13103-ZE2-000	M-8	14791-ZE2-010	M-9	16011-ZA0-931	M-13.1	16223-ZA0-700	M-13	16513-ZE2-000	M-3
						16013-ZA0-931	M-13	16223-ZA0-700	M-13.1	16531-ZE2-000	M-3
						16013-ZA0-931	M-13.1	16223-ZA0-800	M-13	16541-ZE2-000	M-2
								16223-ZA0-800	M-13.1	16550-ZE2-700	M-12

ÍNDICE DE NÚMERO DE PEÇAS

Nº da Peça	Nº do bloco	Nº da Peça	Nº do bloco	Nº da Peça	Nº do bloco	Nº da Peça	Nº do bloco	Nº da Peça	Nº do bloco	Nº da Peça	Nº do bloco
16551-ZE2-000	M-12	17220-ZB4-003	C-9	18310-ZE2-821	C-2	28423-ZE1-711	M-11	30700-ZE1-003	M-5	311A0-ZB4-013ZA	C-6
16555-ZE2-000	M-12	17222-ZB4-000	C-9	18320-ZB4-000	C-10	28424-ZE1-711	M-11	30701-883-000	M-10	311A0-ZB4-023	C-6
16561-ZE2-000	M-12	17230-ZE2-820	C-1	18320-ZE2-821	C-2	28431-ZE1-711	M-11	31000		311A3-ZB4-003	C-7
16562-ZE2-000	M-12	17231-899-000	C-9	18325-ZB4-000	C-10	28432-ZG0-003	M-11			311A3-ZB4-013	C-7
16562-ZE2-700	M-12	17232-891-000	C-1	18325-ZE2-821	C-2	28434-ZE1-711	M-11	31100-ZE2-000	M-4	311A3-ZB4-023	C-7
16570-ZE2-701	M-12	17235-899-000	C-22	18329-ZB4-000	C-10	28441-ZE1-711	M-11	31100-ZE2-820	M-4	31204-ZE2-003	M-6
16570-ZE2-720	M-12	17235-899-000	C-9	18330-ZE2-000	C-2	28442-ZE1-711	M-11	31100-ZE2-821	M-4	31210-ZE2-003	M-6
16570-ZE2-721	M-12	17235-ZE2-820	C-1	18330-ZE2-700	M-1	28451-ZE2-003	M-4	31106-ZB4-003	C-6	31211-ZE2-003	M-6
16584-883-300	M-12	17236-899-000	C-22	18333-ZE3-000	C-2	28461-889-631	M-11	31112-ZB4-003	C-7	31212-ZE2-003	M-6
16610-ZE1-000	M-13.1	17236-899-000	C-9	18333-ZE3-000	C-4	28462-ZE2-003	M-11	31113-ZB4-003ZA	C-6	31213-ZE2-003	M-6
16611-ZE2-710	M-13	17238-ZE2-300	C-1	18333-ZE3-000	M-1			31114-ZB4-941	C-6	31214-ZE2-003	M-6
16611-ZE2-711	M-13	17238-ZE2-310	C-1	18333-ZE3-800	C-2	30000		31118-898-691	C-6	31215-ZE2-003	M-6
16613-893-000	M-13	17239-ZE1-000	C-1	18333-ZE3-800	M-1			31119-ZB4-003	C-6	31216-ZE2-003	M-6
16615-893-000	M-13	17252-899-000	C-9	18336-ZE2-000	C-2	30500-ZE2-003	M-5	31119-ZB4-631	C-6	31217-ZE2-003	M-6
16731-ZE2-003	M-10	17367-413-690	C-9	18355-ZB4-630	C-10	30500-ZE2-013	M-5	31119-ZB4-651	C-6	31219-ZE2-003	M-6
16854-ZE1-000	C-3	17410-ZE2-010	C-1	18355-ZE2-000	C-2	30561-ZB4-000	C-5	31120-ZB4-621	C-7	31231-ZE2-003	M-6
16950-ZB4-005	C-14	17410-ZE2-020	C-1	18381-ZE2-000	C-2	30561-ZB4-000	C-5.1	31120-ZB4-631	C-7	31232-ZE2-013	M-6
16952-ZB4-005	C-14	17505-ZB2-003	C-14	18381-ZE2-800	C-2	30561-ZB4-000	C-5.10	31120-ZB4-651	C-7	31233-ZE2-003	M-6
16953-ZE1-811	M-13.1	17510-ZB4-000ZA	C-14	18382-899-000	C-10	30561-ZB4-000	C-5.11	31120-ZB4-671	C-7	31400-ZB4-621H	C-5.4
16954-ZE1-811	M-13.1	17510-ZB4-000ZB	C-14			30561-ZB4-000	C-5.12	31120-ZB4-681	C-7	31400-ZB4-622ZA	C-5.4
16955-ZE1-000	C-3	17510-ZB4-800ZA	C-14	19000		30561-ZB4-000	C-5.13	31120-ZB4-691	C-7	31400-ZB4-631H	C-5.8
16956-ZE1-811	M-13.1	17510-ZE2-000ZA	C-3			30561-ZB4-000	C-5.14	31120-ZB4-841	C-7	31400-ZB4-632ZA	C-5.8
16957-ZE1-811	M-13.1	17510-ZE2-010ZA	C-3	19310-ZE2-822	C-2	30561-ZB4-000	C-5.15	31120-ZB4-851	C-7	31400-ZB4-651ZA	C-5.1
16957-ZE1-812	M-13.1	17620-890-000	C-3	19511-ZE2-000	M-4	30561-ZB4-000	C-5.16	31120-ZB4-881	C-7	31400-ZB4-652ZA	C-5.1
16958-397-771	C-14	17620-890-010	C-3	19610-ZE2-000ZA	M-10	30561-ZB4-000	C-5.17	31120-ZB4-891	C-7	31400-ZB4-653ZA	C-5.1
16959-471-831	C-14	17620-899-003	C-14	19610-ZE2-700ZA	M-10	30561-ZB4-000	C-5.18	31120-ZB4-921	C-7	31400-ZB4-661ZA	C-5.2
16967-GA6-671	C-14	17631-329-003	C-3	19631-ZE2-000	M-10	30561-ZB4-000	C-5.19	31120-ZB4-941	C-7	31400-ZB4-662ZA	C-5.2
16967-ZE0-811	M-13.1	17631-434-310	C-14	19631-ZE2-700	M-10	30561-ZB4-000	C-5.2	31120-ZB4-961	C-7	31400-ZB4-663ZA	C-5.2
		17672-880-000	C-3	19655-ZB4-000	C-22	30561-ZB4-000	C-5.3	31120-ZB4-971	C-7	31400-ZB4-671ZA	C-5.6
17000		17672-899-000	C-14			30561-ZB4-000	C-5.4	31120-ZB4-U81	C-7	31400-ZB4-681ZA	C-5.3
		17673-893-000	C-3	28000		30561-ZB4-000	C-5.5	31121-ZB4-631	C-7	31400-ZB4-682ZA	C-5.3
17210-ZE2-821	C-1			28400-ZE2-003ZA	M-11	30561-ZB4-000	C-5.6	31127-ZB4-003	C-7	31400-ZB4-683ZA	C-5.3
17210-ZE2-822	C-1	18000		28410-ZE2-003ZA	M-11	30561-ZB4-000	C-5.7	31127-ZB4-931	C-7	31400-ZB4-691H	C-5
17211-899-000	C-9			28420-889-631	M-11	30561-ZB4-000	C-5.8	31161-ZB4-691	C-21	31400-ZB4-692ZA	C-5
17212-ZB4-003	C-9	18310-ZB4-003	C-10	28422-ZE1-711	M-11	30561-ZB4-000	C-5.9	31161-ZB4-841	C-6	31400-ZB4-721H	C-5.10
17218-ZE2-821	C-1	18310-ZB4-631	C-10					311A0-ZB4-003H	C-6	31400-ZB4-771ZA	C-5.12

ÍNDICE DE NÚMERO DE PEÇAS

Nº da Peça	Nº do bloco	Nº da Peça	Nº do bloco	Nº da Peça	Nº do bloco	Nº da Peça	Nº do bloco	Nº da Peça	Nº do bloco	Nº da Peça	Nº do bloco
31400-ZB4-772ZA	C-5.12	31401-ZB4-762ZA	C-5.9	31404-ZB4-861	C-5.17	31406-ZB4-650	C-5.3	31408-880-000	C-5.7	31409-ZB4-630	C-5.6
31400-ZB4-773-ZA	C-5.12	31401-ZB4-763ZA	C-5.9	31404-ZB4-862	C-5.16	31406-ZB4-650	C-5.6	31408-880-000	C-5.8	31409-ZB4-650	C-5.16
31400-ZB4-841H	C-5.19	31401-ZB4-781ZA	C-5.11	31404-ZB4-862	C-5.17	31406-ZB4-650	C-5.7	31408-880-000	C-5.9	31409-ZB4-650	C-5.5
31400-ZB4-842ZA	C-5.19	31401-ZB4-851ZA	C-5.16	31404-ZB4-891	C-5.14	31406-ZB4-650	C-5.9	31408-ZB4-620	C-5.10	31409-ZB4-720	C-5.13
31400-ZB4-851H	C-5.15	31401-ZB4-852ZA	C-5.16	31404-ZB4-892	C-5.14	31406-ZB4-660	C-5.2	31408-ZB4-620	C-5.4	31420-ZB4-620H	C-5.4
31400-ZB4-852ZA	C-5.15	31401-ZB4-921ZA	C-5.25	31404-ZB4-921	C-5.24	31406-ZB4-690	C-5	31408-ZB4-630	C-5.8	31420-ZB4-621ZA	C-5.4
31400-ZB4-861H	C-5.17	31401-ZB4-931ZA	C-5.23	31404-ZB4-941	C-5.27	31406-ZB4-840	C-5.19	31408-ZB4-631	C-5.8	31420-ZB4-621ZA	C-5.8
31400-ZB4-862ZA	C-5.17	31401-ZB4-941ZA	C-5.22	31404-ZB4-942	C-5.27	31406-ZB4-850	C-5.15	31408-ZB4-650	C-5.1	31420-ZB4-651ZA	C-5.1
31400-ZB4-881H	C-5.18	31401-ZB4-951ZA	C-5.21	31404-ZB4-961	C-5.21	31406-ZB4-850	C-5.18	31408-ZB4-650	C-5.12	31420-ZB4-651ZA	C-5.6
31400-ZB4-882ZA	C-5.18	31401-ZB4-961ZA	C-5.23	31404-ZB4-961	C-5.22	31406-ZB4-860	C-5.17	31408-ZB4-650	C-5.15	31420-ZB4-661ZA	C-5.2
31400-ZB4-891H	C-5.14	31404-ZB4-621	C-5.4	31404-ZB4-961	C-5.25	31406-ZB4-890	C-5.14	31408-ZB4-650	C-5.6	31420-ZB4-661ZA	C-5.3
31400-ZB4-892ZA	C-5.14	31404-ZB4-622	C-5.4	31404-ZB4-971	C-5.23	31406-ZB4-920	C-5.24	31408-ZB4-650	C-5.9	31420-ZB4-661ZA	C-5.7
31400-ZB4-921ZA	C-5.24	31404-ZB4-631	C-5.8	31404-ZB4-971	C-5.26	31406-ZB4-940	C-5.27	31408-ZB4-660	C-5.11	31420-ZB4-691ZA	C-5
31400-ZB4-941H	C-5.27	31404-ZB4-632	C-5.8	31404-ZB4-971	C-5.28	31406-ZB4-941	C-5.27	31408-ZB4-660	C-5.17	31420-ZB4-721ZA	C-5.10
31400-ZB4-942ZA	C-5.27	31404-ZB4-651	C-5.1	31404-ZB4-981	C-5.20	31406-ZB4-960	C-5.22	31408-ZB4-660	C-5.18	31420-ZB4-751ZA	C-5.12
31400-ZB4-961ZA	C-5.22	31404-ZB4-651	C-5.3	31405-ZB4-631	C-5.6	31406-ZB4-970	C-5.23	31408-ZB4-660	C-5.2	31420-ZB4-751ZA	C-5.9
31400-ZB4-971ZA	C-5.26	31404-ZB4-651	C-5.6	31405-ZB4-632	C-5.6	31406-ZB4-970	C-5.26	31408-ZB4-660	C-5.3	31420-ZB4-841ZA	C-5.19
31400-ZB4-981ZA	C-5.20	31404-ZB4-652	C-5.1	31405-ZB4-731	C-5.12	31406-ZB4-980	C-5.20	31408-ZB4-660	C-5.7	31420-ZB4-851ZA	C-5.15
31400-ZB4-U81ZA	C-5.28	31404-ZB4-652	C-5.3	31405-ZB4-732	C-5.12	31406-ZB4-U80	C-5.28	31408-ZB4-690	C-5	31420-ZB4-861ZA	C-5.17
31401-ZB4-631ZA	C-5.6	31404-ZB4-652	C-5.6	31405-ZB4-761	C-5.12	31407-ZB4-650	C-5.5	31408-ZB4-690	C-5.14	31420-ZB4-861ZA	C-5.18
31401-ZB4-632ZA	C-5.6	31404-ZB4-661	C-5.2	31405-ZB4-761	C-5.9	31407-ZB4-850	C-5.16	31408-ZB4-841	C-5.19	31420-ZB4-891ZA	C-5.14
31401-ZB4-633ZA	C-5.6	31404-ZB4-661	C-5.5	31405-ZB4-762	C-5.12	31407-ZB4-920	C-5.25	31409-880-000	C-5	31421-ZB4-631ZA	C-5.6
31401-ZB4-651ZA	C-5.5	31404-ZB4-661	C-5.7	31405-ZB4-762	C-5.9	31407-ZB4-930	C-5.23	31409-880-000	C-5.1	31421-ZB4-651ZA	C-5.5
31401-ZB4-652ZA	C-5.5	31404-ZB4-662	C-5.2	31405-ZB4-781	C-5.11	31407-ZB4-940	C-5.22	31409-880-000	C-5.10	31421-ZB4-721ZA	C-5.13
31401-ZB4-653ZA	C-5.5	31404-ZB4-662	C-5.5	31405-ZB4-781	C-5.13	31407-ZB4-950	C-5.21	31409-880-000	C-5.11	31421-ZB4-731ZA	C-5.12
31401-ZB4-661ZA	C-5.6	31404-ZB4-662	C-5.7	31405-ZB4-782	C-5.11	31408-880-000	C-5	31409-880-000	C-5.12	31421-ZB4-781ZA	C-5.11
31401-ZB4-662ZA	C-5.6	31404-ZB4-691	C-5	31405-ZB4-782	C-5.13	31408-880-000	C-5.1	31409-880-000	C-5.13	31421-ZB4-851ZA	C-5.16
31401-ZB4-663ZA	C-5.6	31404-ZB4-692	C-5	31405-ZB4-931	C-5.23	31408-880-000	C-5.10	31409-880-000	C-5.2	31425-ZB4-010ZA	C-5
31401-ZB4-681ZA	C-5.7	31404-ZB4-721	C-5.10	31405-ZB4-941	C-5.22	31408-880-000	C-5.11	31409-880-000	C-5.3	31425-ZB4-010ZA	C-5.1
31401-ZB4-721ZA	C-5.13	31404-ZB4-841	C-5.19	31406-ZB4-620	C-5.10	31408-880-000	C-5.12	31409-880-000	C-5.4	31425-ZB4-010ZA	C-5.10
31401-ZB4-722ZA	C-5.13	31404-ZB4-842	C-5.19	31406-ZB4-620	C-5.4	31408-880-000	C-5.13	31409-880-000	C-5.5	31425-ZB4-010ZA	C-5.11
31401-ZB4-723ZA	C-5.13	31404-ZB4-851	C-5.15	31406-ZB4-630	C-5.8	31408-880-000	C-5.2	31409-880-000	C-5.6	31425-ZB4-010ZA	C-5.12
31401-ZB4-731ZA	C-5.12	31404-ZB4-851	C-5.18	31406-ZB4-650	C-5.1	31408-880-000	C-5.3	31409-880-000	C-5.7	31425-ZB4-010ZA	C-5.13
31401-ZB4-732ZA	C-5.12	31404-ZB4-852	C-5.15	31406-ZB4-650	C-5.11	31408-880-000	C-5.4	31409-880-000	C-5.8	31425-ZB4-010ZA	C-5.14
31401-ZB4-733ZA	C-5.12	31404-ZB4-852	C-5.18	31406-ZB4-650	C-5.12	31408-880-000	C-5.5	31409-880-000	C-5.9	31425-ZB4-010ZA	C-5.15
31401-ZB4-761ZA	C-5.9	31404-ZB4-861	C-5.16	31406-ZB4-650	C-5.13	31408-880-000	C-5.6	31409-ZB4-630	C-5.12	31425-ZB4-010ZA	C-5.16

ÍNDICE DE NÚMERO DE PEÇAS

Nº da Peça	Nº do bloco	Nº da Peça	Nº do bloco	Nº da Peça	Nº do bloco	Nº da Peça	Nº do bloco	Nº da Peça	Nº do bloco	Nº da Peça	Nº do bloco
31425-ZB4-010ZA	C-5.17	31428-ZB4-003	C-5.23	31430-ZB4-850	C-5.22	31455-ZB4-900ZA	C-5.28	31465-ZB4-003	C-5.3	31481-ZB4-003	C-5.3
31425-ZB4-010ZA	C-5.18	31428-ZB4-003	C-5.24	31430-ZB4-850	C-5.25	31461-898-000	C-5.1	31465-ZB4-003	C-5.5	31481-ZB4-003	C-5.4
31425-ZB4-010ZA	C-5.2	31428-ZB4-003	C-5.25	31430-ZB4-850	C-5.5	31461-898-000	C-5.11	31465-ZB4-003	C-5.6	31481-ZB4-003	C-5.6
31425-ZB4-010ZA	C-5.3	31428-ZB4-003	C-5.26	31430-ZB4-870	C-5.12	31461-898-000	C-5.12	31465-ZB4-003	C-5.7	31481-ZB4-003	C-5.7
31425-ZB4-010ZA	C-5.4	31428-ZB4-003	C-5.28	31430-ZB4-870	C-5.26	31461-898-000	C-5.13	31465-ZB4-003	C-5.9	31481-ZB4-003	C-5.8
31425-ZB4-010ZA	C-5.5	31428-ZB4-003	C-5.3	31430-ZB4-870	C-5.6	31461-898-000	C-5.2	31465-ZB4-013	C-5.1	31481-ZB4-003	C-5.9
31425-ZB4-010ZA	C-5.6	31428-ZB4-003	C-5.4	31431-ZB4-620	C-5.10	31461-898-000	C-5.3	31465-ZB4-013	C-5.11	31482-ZB4-003	C-5
31425-ZB4-010ZA	C-5.7	31428-ZB4-003	C-5.5	31431-ZB4-620	C-5.24	31461-898-000	C-5.5	31465-ZB4-013	C-5.12	31482-ZB4-003	C-5.1
31425-ZB4-010ZA	C-5.8	31428-ZB4-003	C-5.6	31431-ZB4-620	C-5.4	31461-898-000	C-5.6	31465-ZB4-013	C-5.13	31482-ZB4-003	C-5.10
31425-ZB4-010ZA	C-5.9	31428-ZB4-003	C-5.7	31431-ZB4-630	C-5.12	31461-898-000	C-5.7	31465-ZB4-013	C-5.2	31482-ZB4-003	C-5.11
31425-ZC2-640ZA	C-5.19	31428-ZB4-003	C-5.8	31431-ZB4-630	C-5.23	31461-898-000	C-5.9	31465-ZB4-013	C-5.3	31482-ZB4-003	C-5.12
31426-ZA8-761	C-5.11	31428-ZB4-003	C-5.9	31431-ZB4-630	C-5.6	31462-ZB4-000	C-5	31465-ZB4-013	C-5.5	31482-ZB4-003	C-5.13
31426-ZA8-761	C-5.17	31430-ZB4-620	C-5	31431-ZB4-690	C-5	31462-ZB4-000	C-5.1	31465-ZB4-013	C-5.6	31482-ZB4-003	C-5.14
31426-ZA8-761	C-5.18	31430-ZB4-620	C-5.11	31431-ZB4-690	C-5.14	31462-ZB4-000	C-5.10	31465-ZB4-013	C-5.7	31482-ZB4-003	C-5.15
31426-ZA8-761	C-5.2	31430-ZB4-620	C-5.14	31431-ZB4-690	C-5.20	31462-ZB4-000	C-5.11	31465-ZB4-013	C-5.9	31482-ZB4-003	C-5.16
31426-ZA8-761	C-5.22	31430-ZB4-620	C-5.20	31431-ZB4-940	C-5.22	31462-ZB4-000	C-5.12	31481-ZB4-003	C-5	31482-ZB4-003	C-5.17
31426-ZA8-761	C-5.3	31430-ZB4-620	C-5.23	31432-897-770	C-5.22	31462-ZB4-000	C-5.13	31481-ZB4-003	C-5.1	31482-ZB4-003	C-5.18
31426-ZA8-761	C-5.7	31430-ZB4-620	C-5.6	31450-ZB4-921ZA	C-5.24	31462-ZB4-000	C-5.14	31481-ZB4-003	C-5.10	31482-ZB4-003	C-5.19
31427-880-000	C-5.22	31430-ZB4-620	C-5.7	31450-ZB4-941ZA	C-5.27	31462-ZB4-000	C-5.15	31481-ZB4-003	C-5.11	31482-ZB4-003	C-5.2
31428-899-840	C-5.19	31430-ZB4-620	C-5.9	31450-ZB4-961ZA	C-5.22	31462-ZB4-000	C-5.16	31481-ZB4-003	C-5.12	31482-ZB4-003	C-5.3
31428-899-840	C-5.27	31430-ZB4-630	C-5.19	31450-ZB4-961ZA	C-5.28	31462-ZB4-000	C-5.17	31481-ZB4-003	C-5.13	31482-ZB4-003	C-5.4
31428-ZB4-003	C-5	31430-ZB4-630	C-5.27	31450-ZB4-971ZA	C-5.23	31462-ZB4-000	C-5.18	31481-ZB4-003	C-5.14	31482-ZB4-003	C-5.5
31428-ZB4-003	C-5.1	31430-ZB4-630	C-5.8	31450-ZB4-971ZA	C-5.26	31462-ZB4-000	C-5.19	31481-ZB4-003	C-5.15	31482-ZB4-003	C-5.6
31428-ZB4-003	C-5.10	31430-ZB4-680	C-5.10	31450-ZB4-981ZA	C-5.20	31462-ZB4-000	C-5.2	31481-ZB4-003	C-5.16	31482-ZB4-003	C-5.7
31428-ZB4-003	C-5.11	31430-ZB4-680	C-5.18	31451-ZB4-921ZA	C-5.25	31462-ZB4-000	C-5.3	31481-ZB4-003	C-5.17	31482-ZB4-003	C-5.8
31428-ZB4-003	C-5.12	31430-ZB4-680	C-5.24	31451-ZB4-931ZA	C-5.23	31462-ZB4-000	C-5.4	31481-ZB4-003	C-5.19	31482-ZB4-003	C-5.9
31428-ZB4-003	C-5.13	31430-ZB4-680	C-5.28	31451-ZB4-941ZA	C-5.22	31462-ZB4-000	C-5.5	31481-ZB4-003	C-5.2	31482-ZB4-900	C-5.20
31428-ZB4-003	C-5.14	31430-ZB4-680	C-5.3	31451-ZB4-951ZA	C-5.21	31462-ZB4-000	C-5.6	31481-ZB4-003	C-5.20	31482-ZB4-900	C-5.21
31428-ZB4-003	C-5.15	31430-ZB4-680	C-5.4	31455-ZB4-900ZA	C-5.20	31462-ZB4-000	C-5.7	31481-ZB4-003	C-5.21	31482-ZB4-900	C-5.22
31428-ZB4-003	C-5.16	31430-ZB4-850	C-5.1	31455-ZB4-900ZA	C-5.21	31462-ZB4-000	C-5.8	31481-ZB4-003	C-5.22	31482-ZB4-900	C-5.23
31428-ZB4-003	C-5.17	31430-ZB4-850	C-5.13	31455-ZB4-900ZA	C-5.22	31462-ZB4-000	C-5.9	31481-ZB4-003	C-5.23	31482-ZB4-900	C-5.24
31428-ZB4-003	C-5.18	31430-ZB4-850	C-5.15	31455-ZB4-900ZA	C-5.23	31465-ZB4-003	C-5.1	31481-ZB4-003	C-5.24	31482-ZB4-900	C-5.25
31428-ZB4-003	C-5.2	31430-ZB4-850	C-5.16	31455-ZB4-900ZA	C-5.24	31465-ZB4-003	C-5.11	31481-ZB4-003	C-5.25	31482-ZB4-900	C-5.26
31428-ZB4-003	C-5.20	31430-ZB4-850	C-5.17	31455-ZB4-900ZA	C-5.25	31465-ZB4-003	C-5.12	31481-ZB4-003	C-5.26	31482-ZB4-900	C-5.27
31428-ZB4-003	C-5.21	31430-ZB4-850	C-5.2	31455-ZB4-900ZA	C-5.26	31465-ZB4-003	C-5.13	31481-ZB4-003	C-5.27	31482-ZB4-900	C-5.28
31428-ZB4-003	C-5.22	31430-ZB4-850	C-5.21	31455-ZB4-900ZA	C-5.27	31465-ZB4-003	C-5.2	31481-ZB4-003	C-5.28	31483-ZB4-003	C-5

ÍNDICE DE NÚMERO DE PEÇAS

Nº da Peça	Nº do bloco	Nº da Peça	Nº do bloco	Nº da Peça	Nº do bloco	Nº da Peça	Nº do bloco	Nº da Peça	Nº do bloco	Nº da Peça	Nº do bloco
31483-ZB4-003	C-5.1	31619-880-810	C-17	32114-230-003	C-5.5	32331-898-690	C-5	32334-ZB4-000	C-5.6	34000	
31483-ZB4-003	C-5.10	31621-893-720	C-17	32114-230-003	C-5.6	32331-898-690	C-5.14	32335-875-610	C-5.17		
31483-ZB4-003	C-5.11	31630-ZE1-003	M-5	32114-230-003	C-5.7	32331-898-690	C-5.20	32335-875-610	C-5.2	34908-GE0-701	C-17
31483-ZB4-003	C-5.12	31650-ZB4-000	C-17	32114-230-003	C-5.8	32331-899-630	C-5.19	32335-880-900	C-5.16	34908-GE0-701	C-5
31483-ZB4-003	C-5.13	31690-893-720	C-17	32130-ZB4-000	C-5	32331-899-630	C-5.27	32335-880-900	C-5.21	34908-GE0-701	C-5.1
31483-ZB4-003	C-5.14	31691-893-720	C-17	32130-ZB4-000	C-5.1	32331-ZA0-650	C-5.16	32335-880-900	C-5.5	34908-GE0-701	C-5.10
31483-ZB4-003	C-5.15	31692-893-720	C-17	32130-ZB4-000	C-5.2	32331-ZA0-650	C-5.21	32335-898-690	C-5	34908-GE0-701	C-5.11
31483-ZB4-003	C-5.16	31710-ZB4-003	C-5	32130-ZB4-000	C-5.3	32331-ZA0-650	C-5.5	32335-898-690	C-5.14	34908-GE0-701	C-5.12
31483-ZB4-003	C-5.17	31710-ZB4-003	C-5.1	32130-ZB4-000	C-5.4	32331-ZA8-720	C-5.13	32335-898-690	C-5.20	34908-GE0-701	C-5.13
31483-ZB4-003	C-5.18	31710-ZB4-003	C-5.2	32130-ZB4-000	C-5.5	32331-ZA8-720	C-5.25	32335-ZB5-610	C-5.22	34908-GE0-701	C-5.2
31483-ZB4-003	C-5.19	31710-ZB4-003	C-5.3	32130-ZB4-000	C-5.6	32331-ZB5-610	C-5.22	32343-892-003	C-5.10	34908-GE0-701	C-5.3
31483-ZB4-003	C-5.2	31710-ZB4-003	C-5.4	32130-ZB4-000	C-5.7	32332-880-710	C-5.19	32343-892-003	C-5.11	34908-GE0-701	C-5.4
31483-ZB4-003	C-5.3	31710-ZB4-003	C-5.5	32130-ZB4-000	C-5.8	32332-880-710	C-5.27	32343-892-003	C-5.12	34908-GE0-701	C-5.5
31483-ZB4-003	C-5.4	31710-ZB4-003	C-5.6	32310-836-000	C-15	32332-880-710	C-5.8	32343-892-003	C-5.13	34908-GE0-701	C-5.6
31483-ZB4-003	C-5.5	31710-ZB4-003	C-5.7	32321-880-000	C-15	32332-892-660	C-5.18	32343-892-003	C-5.14	34908-GE0-701	C-5.7
31483-ZB4-003	C-5.6	31710-ZB4-003	C-5.8	32322-880-000	C-15	32332-892-660	C-5.28	32343-892-003	C-5.15	34908-GE0-701	C-5.8
31483-ZB4-003	C-5.7	31710-ZB4-731	C-5.10	32330-871-713	C-5.19	32332-892-660	C-5.3	32343-892-003	C-5.16	34908-GE0-701	C-5.9
31483-ZB4-003	C-5.8	31710-ZB4-731	C-5.11	32330-871-713	C-5.27	32332-892-751	C-5.11	32343-892-003	C-5.17		
31483-ZB4-003	C-5.9	31710-ZB4-731	C-5.12	32330-899-631	C-5.8	32332-892-751	C-5.7	32343-892-003	C-5.18	35000	
31484-ZB4-003	C-5.18	31710-ZB4-731	C-5.13	32330-899-841	C-5.19	32332-898-690	C-5	32343-892-003	C-5.19		
31511-ZB4-000	C-16	31710-ZB4-731	C-5.14	32330-899-841	C-5.27	32332-898-690	C-5.14	32343-892-003	C-5.9	35100-ZB4-003	C-5
31511-ZE2-000	M-5	31710-ZB4-731	C-5.15	32331-875-610	C-5.17	32332-898-690	C-5.20	32350-ZB4-003	C-6	35100-ZB4-003	C-5.1
31512-880-810	C-16	31710-ZB4-731	C-5.16	32331-875-610	C-5.2	32332-899-630	C-5.19	32350-ZB4-013	C-6	35100-ZB4-003	C-5.2
31512-ZE2-000	M-5	31710-ZB4-731	C-5.17	32331-880-680	C-5.1	32332-899-630	C-5.27	32350-ZB4-631	C-6	35100-ZB4-003	C-5.3
31513-634-000	C-16	31710-ZB4-731	C-5.18	32331-880-680	C-5.10	32332-899-630	C-5.8	32350-ZB4-632	C-6	35100-ZB4-003	C-5.4
31520-ZB4-000	C-16	31710-ZB4-731	C-5.19	32331-880-680	C-5.12	32332-ZB3-000	C-5.10	32350-ZB4-841	C-6	35100-ZB4-003	C-5.5
31521-880-000	C-16	31710-ZB4-731	C-5.9	32331-880-680	C-5.15	32332-ZB3-000	C-5.24	32350-ZB4-842	C-6	35100-ZB4-003	C-5.6
31530-ZB4-000	C-16	31720-ZB4-003	C-6	32331-880-680	C-5.23	32332-ZB3-000	C-5.4	32385-ZB7-641	C-5.22	35100-ZB4-003	C-5.7
31550-899-000	C-16			32331-880-680	C-5.24	32332-ZB4-630	C-5.19	32410-ZB4-620	C-16	35100-ZB4-003	C-5.8
31568-ZB4-941	C-5.22	32000		32331-880-680	C-5.26	32332-ZB4-630	C-5.27	32411-253-000	C-16	35100-ZB4-003	C-5.8
31610-ZB4-000	C-17			32331-880-680	C-5.4	32332-ZB4-630	C-5.8	32430-ZB4-620	C-16	35111-880-003	C-5
31611-880-810	C-17	32114-230-003	C-5	32331-880-680	C-5.6	32333-880-680	C-5.10	32601-SA5-003	C-16	35111-880-003	C-5.1
31612-ZB4-000	C-17	32114-230-003	C-5.1	32331-880-680	C-5.9	32333-880-680	C-5.24	32602-SA5-003	C-16	35111-880-003	C-5.2
31613-880-810	C-17	32114-230-003	C-5.2	32331-880-900	C-5.16	32333-880-680	C-5.4	32610-899-000	C-11	35111-880-003	C-5.3
31614-880-810	C-17	32114-230-003	C-5.3	32331-880-900	C-5.21	32334-ZB4-000	C-5.12	32610-899-000	C-12	35111-880-003	C-5.4
31615-ZB4-000	C-17	32114-230-003	C-5.4	32331-880-900	C-5.5	32334-ZB4-000	C-5.23	32610-899-000	C-13	35111-880-003	C-5.5
								32650-825-005	C-21	35111-880-003	C-5.6

ÍNDICE DE NÚMERO DE PEÇAS

Nº da Peça	Nº do bloco	Nº da Peça	Nº do bloco	Nº da Peça	Nº do bloco	Nº da Peça	Nº do bloco	Nº da Peça	Nº do bloco	Nº da Peça	Nº do bloco
35111-880-003	C-5.7	36135-ZV1-003	C-5.6	36214-ZB4-003	C-5.3	37450-ZB4-651	C-5.7	37560-ZA0-801	C-5.8	38250-ZA8-701	C-5.7
35111-880-003	C-5.8	36135-ZV1-003	C-5.7	36214-ZB4-003	C-5.4	37450-ZB4-651	C-5.8	37560-ZA0-801	C-5.9	38250-ZA8-701	C-5.8
		36135-ZV1-003	C-5.8	36214-ZB4-003	C-5.5	37450-ZB4-651	C-5.9			38250-ZA8-701	C-5.9
		36000		36214-ZB4-003	C-5.6	37451-ZB4-003	C-5.2	38000			
		36135-ZV1-003	M-13	36214-ZB4-003	C-5.7	37451-ZB4-003	C-5.1			42000	
		36160-ZB4-003	C-8	36214-ZB4-003	C-5.8	37451-ZB4-003	C-5.10	38201-ZA0-840	C-5.19		
36101-ZE2-700	M-5	36170-ZB4-003	C-5	36214-ZB4-003	C-5.8	37451-ZB4-003	C-5.11	38201-ZA0-840	C-5.27	42710-862-010	C-18
36101-ZE2-701	M-5	36170-ZB4-003	C-5.1	36214-ZB4-841	C-5.19	37451-ZB4-003	C-5.12	38202-ZA0-840	C-5.19	42710-899-801	C-20
36103-ZE1-000	M-5	36170-ZB4-003	C-5.2	36221-899-630	C-5	37451-ZB4-003	C-5.12	38202-ZA0-840	C-5.27	42730-ZB4-000	C-18
36106-892-003	C-5.10	36170-ZB4-003	C-5.3	36221-899-630	C-5.10	37451-ZB4-003	C-5.13	38202-ZA0-840	C-5.19	42730-ZB4-800	C-20
36106-892-003	C-5.11	36170-ZB4-003	C-5.4	36221-899-630	C-5.14	37451-ZB4-003	C-5.15	38221-877-920	C-5.19	42740-ZB4-000	C-18
36106-892-003	C-5.12	36170-ZB4-003	C-5.5	36221-899-630	C-5.20	37451-ZB4-003	C-5.16	38221-877-920	C-5.27	42753-880-810	C-18
36106-892-003	C-5.13	36170-ZB4-003	C-5.6	36221-899-630	C-5.24	37451-ZB4-003	C-5.17	38240-898-000	C-5		
36106-892-003	C-5.14	36170-ZB4-003	C-5.7	36221-899-630	C-5.4	37451-ZB4-003	C-5.18	38240-898-000	C-5.1		
36106-892-003	C-5.15	36170-ZB4-003	C-5.8	36221-899-630	C-5.8	37451-ZB4-003	C-5.3	38240-898-000	C-5.10	50000	
36106-892-003	C-5.16	36210-ZB4-003	C-5.2	36221-ZB4-841	C-5.19	37451-ZB4-003	C-5.4	38240-898-000	C-5.11		
36106-892-003	C-5.17	36210-ZB4-004	C-5.4	36221-ZB4-841	C-5.27	37451-ZB4-003	C-5.5	38240-898-000	C-5.12	50310-ZB4-000	C-11
36106-892-003	C-5.18	36210-ZB4-003	C-5	36240-ZB4-003	C-5.19	37451-ZB4-003	C-5.6	38240-898-000	C-5.13	50310-ZB4-800ZA	C-11
36106-892-003	C-5.19	36210-ZB4-003	C-5.1			37451-ZB4-003	C-5.7	38240-898-000	C-5.2	50310-ZB4-930ZA	C-12
36106-892-003	C-5.9	36210-ZB4-003	C-5.3	37000		37451-ZB4-003	C-5.8	38240-898-000	C-5.3	50310-ZB4-U80ZA	C-13
36110-ZB4-701	C-5.10	36210-ZB4-003	C-5.4			37451-ZB4-003	C-5.8	38240-898-000	C-5.4	50315-ZB4-000	C-11
36110-ZB4-701	C-5.11	36210-ZB4-003	C-5.5	37450-ZB4-651	C-5.2	37451-ZB4-003	C-5.9	38240-898-000	C-5.5	50315-ZB4-800ZA	C-11
36110-ZB4-701	C-5.12	36210-ZB4-003	C-5.6	37450-ZB4-003	C-5.12	37500-ZA7-003	C-5	38240-898-000	C-5.6	50315-ZB4-930	C-12
36110-ZB4-701	C-5.13	36210-ZB4-003	C-5.7	37450-ZB4-003	C-5.6	37500-ZA7-003	C-5.14	38240-898-000	C-5.7	50315-ZB4-U80ZA	C-13
36110-ZB4-701	C-5.14	36210-ZB4-003	C-5.8	37450-ZB4-651	C-5.1	37560-ZA0-801	C-17	38240-898-000	C-5.8	50319-ZB2-000	C-14
36110-ZB4-701	C-5.15	36210-ZB4-004	C-5	37450-ZB4-651	C-5.10	37560-ZA0-801	C-5	38240-898-000	C-5.9	50350-ZB4-000	C-11
36110-ZB4-701	C-5.16	36210-ZB4-004	C-5.1	37450-ZB4-651	C-5.11	37560-ZA0-801	C-5.1	38250-ZA8-701	C-5	50350-ZB4-800ZA	C-11
36110-ZB4-701	C-5.17	36210-ZB4-004	C-5.19	37450-ZB4-651	C-5.12	37560-ZA0-801	C-5.10	38250-ZA8-701	C-5.1	50350-ZB4-U80ZA	C-13
36110-ZB4-701	C-5.18	36210-ZB4-004	C-5.2	37450-ZB4-651	C-5.13	37560-ZA0-801	C-5.11	38250-ZA8-701	C-5.10		
36110-ZB4-701	C-5.19	36210-ZB4-004	C-5.3	37450-ZB4-651	C-5.15	37560-ZA0-801	C-5.12	38250-ZA8-701	C-5.11	53000	
36110-ZB4-701	C-5.9	36210-ZB4-004	C-5.5	37450-ZB4-651	C-5.16	37560-ZA0-801	C-5.13	38250-ZA8-701	C-5.12		
36135-ZV1-003	C-5	36210-ZB4-004	C-5.6	37450-ZB4-651	C-5.17	37560-ZA0-801	C-5.2	38250-ZA8-701	C-5.13	53110-ZB4-800	C-20
36135-ZV1-003	C-5.1	36210-ZB4-004	C-5.7	37450-ZB4-651	C-5.18	37560-ZA0-801	C-5.3	38250-ZA8-701	C-5.2	53111-ZB4-800	C-20
36135-ZV1-003	C-5.2	36210-ZB4-004	C-5.8	37450-ZB4-651	C-5.3	37560-ZA0-801	C-5.4	38250-ZA8-701	C-5.3	53112-ZB4-800	C-20
36135-ZV1-003	C-5.3	36214-ZB4-003	C-5	37450-ZB4-651	C-5.4	37560-ZA0-801	C-5.5	38250-ZA8-701	C-5.4	53113-ZB4-800	C-20
36135-ZV1-003	C-5.4	36214-ZB4-003	C-5.1	37450-ZB4-651	C-5.5	37560-ZA0-801	C-5.6	38250-ZA8-701	C-5.5	53135-899-930	C-20
36135-ZV1-003	C-5.5	36214-ZB4-003	C-5.2	37450-ZB4-651	C-5.6	37560-ZA0-801	C-5.7	38250-ZA8-701	C-5.6	53149-964-003	M-13

ÍNDICE DE NÚMERO DE PEÇAS

Nº da Peça	Nº do bloco	Nº da Peça	Nº do bloco	Nº da Peça	Nº do bloco	Nº da Peça	Nº do bloco	Nº da Peça	Nº do bloco	Nº da Peça	Nº do bloco
53150-ZB4-800	C-21	87103-ZB4-800	C-19.1	87501-ZB4-630	C-5.6	87524-ZB4-840	C-5.19	87534-892-640	C-5.7	89000	
53155-899-801	C-21	87150-ZB4-620	C-19	87501-ZB4-630	C-5.7	87528-898-620	C-19	87534-892-640	C-5.8		
68000		87150-ZB4-630	C-19	87501-ZB4-630	C-5.8	87528-ZE2-810	C-19.1	87534-892-640	C-5.9	8900-898-000	C-15
		87150-ZB4-650	C-19	87501-ZB4-650	C-5.5	87529-ZB4-940	C-5.27	87534-ZB3-740	C-5.19	89000-ZB4-000	C-15
		87150-ZB4-670	C-19	87501-ZB4-660	C-5.2	87530-ZB4-000	C-19	87534-ZB3-740	C-5.27	89216-ZB4-000	C-15
68325-899-000	C-11	87150-ZB4-680	C-19	87501-ZB4-730	C-5.10	87530-ZB4-000	C-19.1	87539-898-620	C-19	90000	
68325-899-000	C-12	87150-ZB4-690	C-19	87501-ZB4-730	C-5.11	87532-ZB2-840	C-19.1	87541-ZB4-000	C-19		
68325-899-000	C-13	87150-ZB4-720	C-19	87501-ZB4-730	C-5.12	87532-ZB2-860	C-19.1	87541-ZB4-000	C-19.1	90001-ZE8-000	M-8
68325-ZB4-000	C-11	87150-ZB4-770	C-19	87501-ZB4-730	C-5.13	87532-ZE1-810	C-19.1	87551-ZB4-660	C-19	90003-ZG0-003	M-11
68325-ZB4-000	C-12	87150-ZB4-850	C-19	87501-ZB4-730	C-5.9	87533-ZA7-650	C-19	87551-ZB4-860	C-19	90011-899-840	C-5.19
68325-ZB4-000	C-13	87150-ZB4-880	C-19	87501-ZB4-830	C-5.14	87533-ZA7-660	C-19	87551-ZB4-860	C-19.1	90011-ZB4-000	C-5
75000		87150-ZB4-890	C-19	87501-ZB4-830	C-5.15	87533-ZC0-630	C-19	87552-877-710	C-19	90011-ZB4-000	C-5.1
		87150-ZB4-920	C-19.1	87501-ZB4-830	C-5.18	87534-892-640	C-5	87552-877-710	C-19.1	90011-ZB4-000	C-5.10
		87150-ZB4-970	C-19.1	87501-ZB4-840	C-5.19	87534-892-640	C-5.1	87561-880-600	C-19	90011-ZB4-000	C-5.11
7563-ZA7-690	C-19.1	87150-ZB4-980	C-19.1	87501-ZB4-850	C-5.16	87534-892-640	C-5.10	87561-880-600	C-19.1	90011-ZB4-000	C-5.12
76000		87150-ZB4-U80	C-19.1	87501-ZB4-860	C-5.17	87534-892-640	C-5.11	87561-880-910	C-19	90011-ZB4-000	C-5.13
		87151-ZB4-630	C-19	87522-875-860	C-19	87534-892-640	C-5.12	87561-880-910	C-19.1	90011-ZB4-000	C-5.14
		87151-ZB4-650	C-19	87522-875-860	C-19.1	87534-892-640	C-5.13	87561-880-910	C-19.1	90011-ZB4-000	C-5.15
76122-952-000	C-11	87151-ZB4-660	C-19	87522-883-660	C-19	87534-892-640	C-5.14	87562-899-630	C-19	90011-ZB4-000	C-5.16
81000		87151-ZB4-680	C-19	87522-883-660	C-19.1	87534-892-640	C-5.15	87562-899-630	C-19.1	90011-ZB4-000	C-5.17
		87151-ZB4-690	C-19	87522-887-790	C-19	87534-892-640	C-5.16	87563-ZA7-660	C-19	90011-ZB4-000	C-5.18
		87151-ZB4-720	C-19	87522-887-790	C-19.1	87534-892-640	C-5.17	87563-ZA7-660	C-19.1	90011-ZB4-000	C-5.2
81329-567-020	M-10	87151-ZB4-730	C-19	87524-ZB4-630	C-5	87534-892-640	C-5.18	87563-ZA7-660	C-19.1	90011-ZB4-000	C-5.20
87000		87151-ZB4-760	C-19	87524-ZB4-630	C-5.1	87534-892-640	C-5.2	87563-ZA7-690	C-19	90011-ZB4-000	C-5.21
		87151-ZB4-780	C-19	87524-ZB4-630	C-5.3	87534-892-640	C-5.20	87563-ZB4-630	C-19	90011-ZB4-000	C-5.22
		87151-ZB4-850	C-19	87524-ZB4-630	C-5.4	87534-892-640	C-5.21	87565-ZA7-000	C-19	90011-ZB4-000	C-5.23
87101-ZB4-620	C-19	87151-ZB4-890	C-19	87524-ZB4-630	C-5.6	87534-892-640	C-5.22	87578-ZB4-660	C-19	90011-ZB4-000	C-5.24
87101-ZB4-650	C-19	87151-ZB4-920	C-19.1	87524-ZB4-630	C-5.7	87534-892-640	C-5.23	87578-ZB4-960	C-19.1	90011-ZB4-000	C-5.25
87101-ZB4-720	C-19	87151-ZB4-930	C-19.1	87524-ZB4-630	C-5.8	87534-892-640	C-5.24	87594-ZB4-620	C-19	90011-ZB4-000	C-5.26
87101-ZB4-760	C-19	87151-ZB4-950	C-19.1	87524-ZB4-650	C-5.5	87534-892-640	C-5.25	87594-ZB4-620	C-19.1	90011-ZB4-000	C-5.27
87101-ZB4-830	C-19	87151-ZB4-960	C-19.1	87524-ZB4-660	C-5.2	87534-892-640	C-5.26	87594-ZB4-620	C-19.1	90011-ZB4-000	C-5.28
87101-ZB4-850	C-19	87151-ZB4-980	C-19.1	87524-ZB4-730	C-5.10	87534-892-640	C-5.28			90011-ZB4-000	C-5.3
87101-ZB4-930	C-19.1	87501-ZB4-630	C-5	87524-ZB4-730	C-5.11	87534-892-640	C-5.3	88000		90011-ZB4-000	C-5.4
87101-ZB4-960	C-19.1	87501-ZB4-630	C-5.1	87524-ZB4-730	C-5.12	87534-892-640	C-5.4			90011-ZB4-000	C-5.5
87103-ZB4-000	C-19	87501-ZB4-630	C-5.3	87524-ZB4-730	C-5.13	87534-892-640	C-5.5			90011-ZB4-000	C-5.6
87103-ZB4-650	C-19	87501-ZB4-630	C-5.4	87524-ZB4-730	C-5.9	87534-892-640	C-5.6	88911-MJ3-000	M-13	90011-ZB4-000	C-5.7

ÍNDICE DE NÚMERO DE PEÇAS

Nº da Peça	Nº do bloco	Nº da Peça	Nº do bloco	Nº da Peça	Nº do bloco	Nº da Peça	Nº do bloco	Nº da Peça	Nº do bloco	Nº da Peça	Nº do bloco
90011-ZB4-000	C-5.8	90101-692-000	C-5.18	90381-812-710	C-5.23	90650-SD9-003	M-13	90851-898-000	C-14	91406-ZB4-000	C-5.8
90011-ZB4-000	C-5.9	90101-692-000	C-5.19	90381-812-710	C-5.24	90654-SA4-003	M-10	90852-898-000	C-11	91406-ZB4-000	C-5.9
90011-ZG0-000	M-11	90101-692-000	C-5.2	90381-812-710	C-5.25	90654-SA4-003	M-10	90852-898-000	C-12	91501-ZE2-701	M-12
90011899-840	C-5.27	90101-692-000	C-5.3	90381-812-710	C-5.26	90658-SA0-003	M-1	90852-898-000	C-13	91551-898-000	C-14
90012-ZE0-010	M-9	90101-692-000	C-5.4	90381-812-710	C-5.28	90672-ZB4-003	C-5	90854-ZB2-000	C-14	91552-898-000	C-11
90013-883-000	C-8	90101-692-000	C-5.5	90381-812-710	C-5.3	90672-ZB4-003	C-5.1	90855-ZB4-000	C-7	91552-898-000	C-12
90013-883-000	M-10	90101-692-000	C-5.6	90381-812-710	C-5.4	90672-ZB4-003	C-5.11			91552-898-000	C-13
90013-883-000	M-12	90101-692-000	C-5.7	90381-812-710	C-5.5	90672-ZB4-003	C-5.12	91000		91601-ZB4-003	C-5
90013-883-000	M-5	90101-692-000	C-5.8	90381-812-710	C-5.6	90672-ZB4-003	C-5.13			91601-ZB4-003	C-5.1
90014-ZE2-000	M-1	90101-692-000	C-5.9	90381-812-710	C-5.7	90672-ZB4-003	C-5.14	91051-ZB4-003	C-7	91601-ZB4-003	C-5.10
90015-883-000	M-5	90102-899-003	C-6	90381-812-710	C-5.8	90672-ZB4-003	C-5.15	91201-890-003	M-2	91601-ZB4-003	C-5.11
90015-898-000	C-11	90110-ZE2-003	M-6	90381-812-710	C-5.9	90672-ZB4-003	C-5.16	91201-890-003	M-3	91601-ZB4-003	C-5.12
90015-ZE5-010	M-12	90131-883-000	M-2	90431-ZE2-700	M-13	90672-ZB4-003	C-5.17	91203-952-771	M-2	91601-ZB4-003	C-5.13
90019-883-000	M-3	90157-ZB4-003	C-6	90432-898-000	C-11	90672-ZB4-003	C-5.18	91301-805-000	C-4	91601-ZB4-003	C-5.14
90021-ZB4-000	C-7	90158-ZB4-941	C-6	90432-898-000	C-12	90672-ZB4-003	C-5.19	91301-805-000	M-3	91601-ZB4-003	C-5.15
90031-875-003	C-6	90183-671-003	C-10	90432-898-000	C-13	90672-ZB4-003	C-5.2	91353-671-004	C-3	91601-ZB4-003	C-5.16
90031-ZC0-003	C-6	90201-415-000	C-1	90432-ZE2-700	M-13	90672-ZB4-003	C-5.20	91353-671-004	M-2	91601-ZB4-003	C-5.17
90032-875-003	C-6	90201-ZE3-790	M-4	90433-ZE2-700	M-13	90672-ZB4-003	C-5.21	91406-729-000	C-16	91601-ZB4-003	C-5.18
90032-875-003	C-7	90203-PB2-000	C-1	90434-ZE2-700	M-13	90672-ZB4-003	C-5.22	91406-ZB4-000	C-5	91601-ZB4-003	C-5.19
90042-ZE2-000	M-1	90206-ZE1-000	M-9	90441-ZE2-000	M-1	90672-ZB4-003	C-5.23	91406-ZB4-000	C-5.1	91601-ZB4-003	C-5.2
90042-ZE2-700	M-1	90325-044-000	C-1	90441-ZE2-010	M-1	90672-ZB4-003	C-5.24	91406-ZB4-000	C-5.10	91601-ZB4-003	C-5.3
90047-ZE2-000	M-1	90381-812-710	C-5	90446-KE1-000	M-2	90672-ZB4-003	C-5.25	91406-ZB4-000	C-5.11	91601-ZB4-003	C-5.4
90050-ZE1-000	C-2	90381-812-710	C-5.1	90473-147-000	M-3	90672-ZB4-003	C-5.26	91406-ZB4-000	C-5.12	91601-ZB4-003	C-5.5
90055-ZE1-000	C-10	90381-812-710	C-5.10	90501-898-000	C-11	90672-ZB4-003	C-5.27	91406-ZB4-000	C-5.13	91601-ZB4-003	C-5.6
90055-ZE1-000	C-2	90381-812-710	C-5.11	90501-898-000	C-13	90672-ZB4-003	C-5.28	91406-ZB4-000	C-5.14	91601-ZB4-003	C-5.7
90091-ZB4-003	C-7	90381-812-710	C-5.12	90501-ZA7-640	C-5.19	90672-ZB4-003	C-5.3	91406-ZB4-000	C-5.15	91601-ZB4-003	C-5.8
90101-692-000	C-5	90381-812-710	C-5.13	90501-ZA7-640	C-5.27	90672-ZB4-003	C-5.4	91406-ZB4-000	C-5.16	91601-ZB4-003	C-5.9
90101-692-000	C-5.1	90381-812-710	C-5.14	90503-898-000	C-14	90672-ZB4-003	C-5.5	91406-ZB4-000	C-5.17	91601-ZE2-003	M-6
90101-692-000	C-5.10	90381-812-710	C-5.15	90504-ZA0-000	C-7	90672-ZB4-003	C-5.6	91406-ZB4-000	C-5.18		
90101-692-000	C-5.11	90381-812-710	C-5.16	90506-500-000	C-11	90672-ZB4-003	C-5.8	91406-ZB4-000	C-5.19		
90101-692-000	C-5.12	90381-812-710	C-5.17	90506-500-000	C-12	90672-ZB4-003	C-5.9	91406-ZB4-000	C-5.2	92000	
90101-692-000	C-5.13	90381-812-710	C-5.18	90506-500-000	C-13	90673-ZB4-003	C-6	91406-ZB4-000	C-5.3		
90101-692-000	C-5.14	90381-812-710	C-5.2	90551-ZE1-000	M-8	90683-SB2-781	M-10	91406-ZB4-000	C-5.4	92000-05020-3J	C-6
90101-692-000	C-5.15	90381-812-710	C-5.20	90601-ZE2-000	M-2	90684-ZA0-601	M-10	91406-ZB4-000	C-5.5	92000-06022-0A	M-12
90101-692-000	C-5.16	90381-812-710	C-5.21	90602-896-000	M-3	90701-HC4-000	M-3	91406-ZB4-000	C-5.6	92100-08016-0A	C-18
90101-692-000	C-5.17	90381-812-710	C-5.22	90602-ZE1-000	M-3	90741-ZE2-000	M-4	91406-ZB4-000	C-5.7	92100-08016-0A	C-20

ÍNDICE DE NÚMERO DE PEÇAS

Nº da Peça	Nº do bloco	Nº da Peça	Nº do bloco	Nº da Peça	Nº do bloco	Nº da Peça	Nº do bloco	Nº da Peça	Nº do bloco	Nº da Peça	Nº do bloco
93000		93500-03014-0H	C-5.5	93500-06010-1H	C-5.20	93892-05045-18	C-6	93893-04012-18	C-5.5	94001-06390-0S	C-5.20
		93500-04006-1	C-5.22	93500-06010-1H	C-5.21	93893-04010-18	C-5	93893-04012-18	C-5.6	94001-06390-0S	C-5.21
93494-06020-08	C-1	93500-04006-1H	C-5	93500-06010-1H	C-5.22	93893-04010-18	C-5.1	93893-04012-18	C-5.7	94001-06390-0S	C-5.22
93500-03012-1H	C-5.3	93500-04006-1H	C-5.1	93500-06010-1H	C-5.23	93893-04010-18	C-5.10	93893-04012-18	C-5.8	94001-06390-0S	C-5.23
93500-03006-1H	C-5	93500-04006-1H	C-5.10	93500-06010-1H	C-5.24	93893-04010-18	C-5.11	93893-04012-18	C-5.9	94001-06390-0S	C-5.24
93500-03006-1H	C-5.1	93500-04006-1H	C-5.11	93500-06010-1H	C-5.25	93893-04010-18	C-5.12	93893-05016-18	C-5	94001-06390-0S	C-5.25
93500-03006-1H	C-5.11	93500-04006-1H	C-5.12	93500-06010-1H	C-5.26	93893-04010-18	C-5.13	93893-05016-18	C-5.14	94001-06390-0S	C-5.26
93500-03006-1H	C-5.12	93500-04006-1H	C-5.13	93500-06010-1H	C-5.27	93893-04010-18	C-5.14	93893-05016-18	C-5.20	94001-06390-0S	C-5.27
93500-03006-1H	C-5.13	93500-04006-1H	C-5.14	93500-06010-1H	C-5.28	93893-04010-18	C-5.15	93893-06025-10	C-17	94001-06390-0S	C-5.28
93500-03006-1H	C-5.19	93500-04006-1H	C-5.15	93600-04008-0H	C-17	93893-04010-18	C-5.16			94001-06390-0S	C-5.3
93500-03006-1H	C-5.3	93500-04006-1H	C-5.16	93600-04016	C-5.18	93893-04010-18	C-5.17	94000		94001-06390-0S	C-5.4
93500-03006-1H	C-5.4	93500-04006-1H	C-5.17	93600-04016-1G	C-5.11	93893-04010-18	C-5.18			94001-06390-0S	C-5.5
93500-03006-1H	C-5.5	93500-04006-1H	C-5.18	93600-04016-1G	C-5.17	93893-04010-18	C-5.19	94001-03000-0S	C-5.16	94001-06390-0S	C-5.6
93500-03006-1H	C-5.6	93500-04006-1H	C-5.19	93600-04016-1G	C-5.18	93893-04010-18	C-5.2	94001-03000-0S	C-5.21	94001-06390-0S	C-5.7
93500-03006-1H	C-5.7	93500-04006-1H	C-5.2	93600-04016-1G	C-5.22	93893-04010-18	C-5.3	94001-03000-0S	C-5.5	94001-06390-0S	C-5.8
93500-03006-1H	C-5.8	93500-04006-1H	C-5.20	93600-04016-1G	C-5.28	93893-04010-18	C-5.4	94001-03330-0S	C-17	94001-06390-0S	C-5.9
93500-03006-1H	C-5.9	93500-04006-1H	C-5.21	93600-04016-1G	C-5.3	93893-04010-18	C-5.5	94001-04000	C-5.23	94002-05390-0S	C-6
93500-03006-LH	C-5.2	93500-04006-1H	C-5.23	93600-04016-1G	C-5.7	93893-04010-18	C-5.6	94001-04000-0S	C-5.12	94050-04000	C-5.1
93500-03008-1G	M-13.1	93500-04006-1H	C-5.24	93600-04016-LG	C-5.2	93893-04010-18	C-5.7	94001-04000-0S	C-5.22	94050-04000	C-5.10
93500-03008-1H	M-13.1	93500-04006-1H	C-5.25	93600-05010-0A	C-14	93893-04010-18	C-5.8	94001-04000-0S	C-5.6	94050-04000	C-5.12
93500-03012-1H	C-5	93500-04006-1H	C-5.26	93892-03008-18	C-5	93893-04010-18	C-5.9	94001-04080-0S	C-17	94050-04000	C-5.13
93500-03012-1H	C-5.1	93500-04006-1H	C-5.27	93892-04012-08	C-17	93893-04012-18	C-5	94001-05000-0S	C-5	94050-04000	C-5.15
93500-03012-1H	C-5.10	93500-04006-1H	C-5.28	93892-05012-08	M-13	93893-04012-18	C-5.1	94001-05000-0S	C-5.14	94050-04000	C-5.19
93500-03012-1H	C-5.11	93500-04006-1H	C-5.3	93892-05012-18	C-5	93893-04012-18	C-5.10	94001-05000-0S	C-5.20	94050-04000	C-5.23
93500-03012-1H	C-5.12	93500-04006-1H	C-5.4	93892-05012-18	C-5.1	93893-04012-18	C-5.11	94001-06390-0S	C-5	94050-04000	C-5.24
93500-03012-1H	C-5.13	93500-04006-1H	C-5.5	93892-05012-18	C-5.19	93893-04012-18	C-5.12	94001-06390-0S	C-5.1	94050-04000	C-5.25
93500-03012-1H	C-5.2	93500-04006-1H	C-5.6	93892-05012-18	C-5.2	93893-04012-18	C-5.13	94001-06390-0S	C-5.10	94050-04000	C-5.26
93500-03012-1H	C-5.4	93500-04006-1H	C-5.7	93892-05012-18	C-5.22	93893-04012-18	C-5.14	94001-06390-0S	C-5.11	94050-04000	C-5.27
93500-03012-1H	C-5.5	93500-04006-1H	C-5.8	93892-05012-18	C-5.3	93893-04012-18	C-5.15	94001-06390-0S	C-5.12	94050-04000	C-5.28
93500-03012-1H	C-5.6	93500-04006-1H	C-5.9	93892-05012-18	C-5.4	93893-04012-18	C-5.16	94001-06390-0S	C-5.13	94050-04000	C-5.4
93500-03012-1H	C-5.7	93500-04010-1A	C-5.22	93892-05012-18	C-5.5	93893-04012-18	C-5.17	94001-06390-0S	C-5.14	94050-04000	C-5.6
93500-03012-1H	C-5.8	93500-04010-1H	C-5.14	93892-05012-18	C-5.6	93893-04012-18	C-5.18	94001-06390-0S	C-5.15	94050-04000	C-5.8
93500-03012-1H	C-5.9	93500-04012-1H	C-5.27	93892-05012-18	C-5.7	93893-04012-18	C-5.19	94001-06390-0S	C-5.16	94050-04000	C-5.9
93500-03012-3C	C-17	93500-05008-0A	C-8	93892-05012-18	C-5.8	93893-04012-18	C-5.2	94001-06390-0S	C-5.17	94050-05000	C-9
93500-03014-0H	C-5.16	93500-05012-0A	M-13	93892-05014-18	M-6	93893-04012-18	C-5.3	94001-06390-0S	C-5.18	94050-06000	C-16
93500-03014-0H	C-5.21	93500-05035-0A	M-12	93892-05032-18	M-6	93893-04012-18	C-5.4	94001-06390-0S	C-5.2	94050-06000	M-12

ÍNDICE DE NÚMERO DE PEÇAS

Nº da Peça	Nº do bloco	Nº da Peça	Nº do bloco	Nº da Peça	Nº do bloco	Nº da Peça	Nº do bloco	Nº da Peça	Nº do bloco	Nº da Peça	Nº do bloco
94050-06000	M-13	94111-06800	C-5.10	94540-04018	C-8	95005-35030-10	C-5.7	95700-06025-00	C-14	96000	
94050-06080	C-9	94111-06800	C-5.11	94540-07010	M-13	95005-35030-10	C-5.8	95700-06028-00	C-16		
94050-06390-0S	C-5.19	94111-06800	C-5.12			95005-35065-10	M-13	95700-08016-00	C-20	96100-62060-00	M-3
94050-08000	C-11	94111-06800	C-5.13	95000		95005-35110-10	M-13	95700-08016-00	C-21	96100-62060-00	M-7
94050-08000	C-12	94111-06800	C-5.14			95005-35130-10	M-13	95700-08016-08	C-10	96150-62040-10	C-7
94050-08000	C-13	94111-06800	C-5.15	95001-45150-40	C-14	95005-35495-11	C-5	95700-08020-00	C-10		
94050-08000	C-18	94111-06800	C-5.16	95001-45222-40	C-3	95005-35495-11	C-5.1	95700-08040-00	M-6	98000	
94050-08000	C-2	94111-06800	C-5.17	95002-02070	C-5	95005-35495-11	C-5.2	95701-06018-00	C-13		
94050-08000	C-20	94111-06800	C-5.18	95002-02070	C-5.1	95005-35495-11	C-5.3	95701-06022-00	C-14	98079-55846	M-1
94050-08000	C-3	94111-06800	C-5.19	95002-02070	C-5.2	95005-35495-11	C-5.4	95701-06040-18	C-5	98079-55855	M-1
94050-08000	M-1	94111-06800	C-5.2	95002-02070	C-5.3	95005-35495-11	C-5.5	95701-06040-18	C-5.1	98200-20500	C-5
94050-10000	C-11	94111-06800	C-5.20	95002-02070	C-5.4	95005-35495-11	C-5.6	95701-06040-18	C-5.10	98200-20500	C-5.1
94050-10000	C-12	94111-06800	C-5.21	95002-02070	C-5.5	95005-35495-11	C-5.7	95701-06040-18	C-5.11	98200-20500	C-5.2
94050-10000	C-13	94111-06800	C-5.22	95002-02070	C-5.6	95005-35495-11	C-5.8	95701-06040-18	C-5.12	98200-20500	C-5.3
94050-10000	M-2	94111-06800	C-5.23	95002-02070	C-5.7	95005-35695-10	C-5	95701-06040-18	C-5.13	98200-20500	C-5.4
94070-06080	M-6	94111-06800	C-5.24	95002-02070	C-5.8	95005-35695-10	C-5.1	95701-06040-18	C-5.14	98200-20500	C-5.5
94101-03800	C-5.16	94111-06800	C-5.25	95002-02070	M-13	95005-35695-10	C-5.2	95701-06040-18	C-5.15	98200-20500	C-5.6
94101-03800	C-5.21	94111-06800	C-5.26	95002-02080	C-14	95005-35695-10	C-5.3	95701-06040-18	C-5.16	98200-20500	C-5.7
94101-03800	C-5.5	94111-06800	C-5.27	95002-02080	C-3	95005-35695-10	C-5.4	95701-06040-18	C-5.17	98200-20500	C-5.8
94101-05800	C-6	94111-06800	C-5.28	95002-40800-08	C-5	95005-35695-10	C-5.5	95701-06040-18	C-5.18	98200-21000	C-5
94101-06800	C-5.19	94111-06800	C-5.3	95002-40800-08	C-5.1	95005-35695-10	C-5.6	95701-06040-18	C-5.19	98200-21000	C-5.1
94101-06800	C-5.27	94111-06800	C-5.4	95002-40800-08	C-5.2	95005-35695-10	C-5.7	95701-06040-18	C-5.2	98200-21000	C-5.2
94101-06800	M-3	94111-06800	C-5.5	95002-40800-08	C-5.3	95005-35695-10	C-5.8	95701-06040-18	C-5.3	98200-21000	C-5.3
94102-20000	C-18	94111-06800	C-5.6	95002-40800-08	C-5.4	95011-14100	C-20	95701-06040-18	C-5.4	98200-21000	C-5.4
94102-20000	C-20	94111-06800	C-5.7	95002-40800-08	C-5.5	95014-62100	C-17	95701-06040-18	C-5.5	98200-21000	C-5.5
94103-05000	M-13	94111-06800	C-5.8	95002-40800-08	C-5.6	95700-06010-00	C-10	95701-06040-18	C-5.6	98200-21000	C-5.6
94103-08000	C-10	94111-06800	C-5.9	95002-40800-08	C-5.7	95700-06010-00	C-11	95701-06040-18	C-5.7	98200-21000	C-5.7
94111-03800	C-5.16	94201-40280	C-18	95002-40800-08	C-5.8	95700-06010-00	C-12	95701-06040-18	C-5.8	98200-21000	C-5.8
94111-03800	C-5.21	94201-40280	C-20	95005-11105-30	M-1	95700-06010-00	C-13	95701-06040-18	C-5.9		
94111-03800	C-5.5	94251-08000	M-2	95005-35030-10	C-5	95700-06012-00	C-11	95701-06040-18	C-5.10	99000	
94111-04800	C-5.12	94301-08120	M-3	95005-35030-10	C-5.1	95700-06012-00	C-12	95701-08020-00	C-11		
94111-04800	C-5.23	94301-08140	M-3	95005-35030-10	C-5.2	95700-06012-00	C-13	95701-08020-00	C-13	99001-10120	C-15
94111-04800	C-5.6	94301-12200	M-1	95005-35030-10	C-5.3	95700-06012-00	C-16	95725-10080-00	M-1	99003-30000	C-15
94111-05800	C-6	94305-20122	M-13.1	95005-35030-10	C-5.4	95700-06018-00	M-2	95900-08025-00	C-3	99003-40000	C-15
94111-06800	C-5	94540-02010	M-13	95005-35030-10	C-5.5	95700-06018-00	C-11	95900-08035-00	M-3	99004-21002	C-15
94111-06800	C-5.1	94540-04010	M-13	95005-35030-10	C-5.6						

ÍNDICE DE NÚMERO DE PEÇAS

Nº da Peça	Nº do bloco	Nº da Peça	Nº do bloco	Nº da Peça	Nº do bloco	Nº da Peça	Nº do bloco	Nº da Peça	Nº do bloco	Nº da Peça	Nº do bloco
99005-01000	C-15										
99008-02000	C-15										
99101-124-0800	M-13										
99101-124-0820	M-13										
99101-124-0820	M-13.1										
99101-124-0850	M-13										
99101-124-0850	M-13.1										
99101-124-0880	M-13.1										
99204-ZE0-0350	M-13										
99204-ZE2-0380	M-13.1										

ÍNDICE DE NOME DE PEÇAS

Descrição	Nº do bloco	Nº de Ref.	Descrição	Nº do bloco	Nº de Ref.	Descrição	Nº do bloco	Nº de Ref.
A			Anel, 6 mm	C-5.19	35	Arruela de Pressão, 6 mm	C-5.4	54
			Anel, 6 mm	C-5.27	22	Arruela de Pressão, 6 mm	C-5.5	57
Acelerador Automático Comp.	C-8	3	Anel, Vedação, Protetor, Escapamento.....	C-10	4	Arruela de Pressão, 6 mm	C-5.6	55
Acoplador Comp. (EMS).....	C-5	20	Arruela de Junção	C-11	10	Arruela de Pressão, 6 mm	C-5.7	53
Acoplador Comp. (EMS).....	C-5.1	21	Arruela de Junção	C-13	8	Arruela de Pressão, 6 mm	C-5.8	53
Acoplador Comp. (EMS).....	C-5.3	22	Arruela de Pressão, 2,7 x 8	M-13	33	Arruela de Pressão, 6 mm	C-5.9	46
Acoplador Comp. (EMS).....	C-5.4	20	Arruela de Pressão, 3 mm	C-5.16	39	Arruela do Tanque	C-14	13
Acoplador Comp. (EMS).....	C-5.5	21	Arruela de Pressão, 3 mm	C-5.21	23	Arruela Lisa, 20 mm	C-18	8
Acoplador Comp. (EMS).....	C-5.6	21	Arruela de Pressão, 3 mm	C-5.5	56	Arruela Lisa, 20 mm	C-20	11
Acoplador Comp. (EMS).....	C-5.7	22	Arruela de Pressão, 4 mm	C-5.12	48	Arruela Lisa, 3 mm	C-5.16	38
Acoplador Comp. (EMS).....	C-5.8	19	Arruela de Pressão, 4 mm	C-5.23	22	Arruela Lisa, 3 mm	C-5.21	22
Afogador Comp	M-13.1	7	Arruela de Pressão, 4 mm	C-5.6	54	Arruela Lisa, 3 mm	C-5.5	55
Alavanca	C-15	8	Arruela de Pressão, 5 mm	C-6	19	Arruela Lisa, 5 mm	C-6	18
Alavanca Comp., Afogador	M-13	25	Arruela de Pressão, 6 mm	C-5	55	Arruela Lisa, 5 mm	M-13	39
Alavanca Comp., Afogador	M-13	25	Arruela de Pressão, 6 mm	C-5.1	52	Arruela Lisa, 6 mm	C-5.19	46
Alavanca Comp., Afogador (STD).....	M-13.1	16	Arruela de Pressão, 6 mm	C-5.10	47	Arruela Lisa, 6 mm	C-5.27	29
Alavanca Comp., Solenóide Acelerador	C-8	5	Arruela de Pressão, 6 mm	C-5.11	47	Arruela Lisa, 6 mm	M-3	15
Alavanca Direita.....	C-20	4	Arruela de Pressão, 6 mm	C-5.12	49	Arruela Lisa, 8 mm	C-10	8
Alavanca Esquerda	C-20	5	Arruela de Pressão, 6 mm	C-5.13	46	Arruela Parafuso de Drenagem, 12 mm	M-2	6
Alavanca, Afogador	M-13	18	Arruela de Pressão, 6 mm	C-5.14	40	Arruela Trava, 6 mm	C-11	9
Alavanca, Afogador	M-13	18	Arruela de Pressão, 6 mm	C-5.15	35	Arruela Trava, 6 mm	C-13	7
Alavanca, Afogador	M-13	20	Arruela de Pressão, 6 mm	C-5.16	40	Arruela, 10,5 mm	C-7	9
Alavanca, Afogador	M-13	20	Arruela de Pressão, 6 mm	C-5.17	37	Arruela, 6 x 16.....	M-3	11
Alavanca, Afogador	M-13.1	17	Arruela de Pressão, 6 mm	C-5.18	36	Arruela, 8,2 x 17 x 0,8.....	M-2	5
Alça.....	C-21	1	Arruela de Pressão, 6 mm	C-5.19	47	Arruela, Alavanca, Afogador	M-13	31
Alça Comp	C-21	4	Arruela de Pressão, 6 mm	C-5.2	54	Arruela, Condutor de Ar	C-11	11
Anel de Vedação	C-14	4	Arruela de Pressão, 6 mm	C-5.20	24	Arruela, Condutor de Ar	C-12	7
Anel de Vedação Alavanca	M-13	32	Arruela de Pressão, 6 mm	C-5.21	24	Arruela, Condutor de Ar	C-13	9
Anel de Vedação, 14 mm	C-3	8	Arruela de Pressão, 6 mm	C-5.22	29	Arruela, Tampa, Cabeçote	M-1	15
Anel de Vedação, 14 mm	M-2	9	Arruela de Pressão, 6 mm	C-5.23	23	Arruela, Tampa, Cabeçote	M-1	15
Anel de Vedação, 2 mm	M-13	40	Arruela de Pressão, 6 mm	C-5.24	23	Arruela, Trava, 6 mm	C-12	6
Anel de Vedação, 26 x 2,7	C-4	7	Arruela de Pressão, 6 mm	C-5.25	19	Árvore de Comando	M-9	1
Anel de Vedação, 26 x 2,7	M-3	14	Arruela de Pressão, 6 mm	C-5.26	19	Árvore de Comando	M-9	1
Anel de Vedação, 4 mm	C-8	9	Arruela de Pressão, 6 mm	C-5.27	30	Árvore de Manivelas Comp.	M-7	1
Anel de Vedação, 4 mm	M-13	41	Arruela de Pressão, 6 mm	C-5.28	20	Árvore de Manivelas Comp. (Tipo E).....	M-7	1
Anel de Vedação, 7 mm	M-13	42	Arruela de Pressão, 6 mm	C-5.3	53	Assento, Mola da Válvula	M-9	12

ÍNDICE DE NOME DE PEÇAS

Descrição	Nº do bloco	Nº de Ref.	Descrição	Nº do bloco	Nº de Ref.	Descrição	Nº do bloco	Nº de Ref.
B			Bucha.....	C-13	6	Bucha do Controle.....	C-5.13	14
			Bucha.....	C-14	16	Bucha do Controle.....	C-5.14	12
Base Bateria	C-16	8	Bucha.....	C-3	1	Bucha do Controle.....	C-5.15	11
Bateria Conj.	C-16	1	Bucha.....	M-10	6	Bucha do Controle.....	C-5.16	11
Bobina de Carga Comp. (1 A).....	M-5	5	Bucha.....	M-13	29	Bucha do Controle.....	C-5.17	12
Bobina de Ignição Comp.....	M-5	1	Bucha.....	M-13	30	Bucha do Controle.....	C-5.18	12
Bobina de Ignição Comp.....	M-5	1	Bucha B, Filtro de Ar.....	C-1	9	Bucha do Controle.....	C-5.19	11
Bolsa de Ferramentas, 200 mm.....	C-15	10	Bucha da Alavanca	M-13	34	Bucha do Controle.....	C-5.2	15
Borboleta	C-1	13	Bucha da Carcaça.....	C-7	10	Bucha do Controle.....	C-5.4	14
Borracha, Controle.....	C-5.10	14	Bucha da Fiação.....	C-5	15	Bucha do Controle.....	C-5.5	14
Botão da Alavanca	C-5.10	22	Bucha da Fiação.....	C-5.11	17	Bucha do Controle.....	C-5.6	14
Botão da Alavanca	C-5.11	22	Bucha da Fiação.....	C-5.12	16	Bucha do Controle.....	C-5.7	15
Botão da Alavanca	C-5.12	22	Bucha da Fiação.....	C-5.13	16	Bucha do Controle.....	C-5.8	13
Botão da Alavanca	C-5.13	21	Bucha da Fiação.....	C-5.14	13	Bucha do Controle.....	C-5.9	14
Botão da Alavanca	C-5.14	20	Bucha da Fiação.....	C-5.15	12	Bucha do Interruptor.....	C-5.10	17
Botão da Alavanca	C-5.15	17	Bucha da Fiação.....	C-5.16	12	Bucha do Interruptor.....	C-5.11	19
Botão da Alavanca	C-5.16	19	Bucha da Fiação.....	C-5.17	13	Bucha do Interruptor.....	C-5.12	18
Botão da Alavanca	C-5.17	19	Bucha da Fiação.....	C-5.18	13	Bucha do Interruptor.....	C-5.13	18
Botão da Alavanca	C-5.18	18	Bucha da Fiação.....	C-5.19	12	Bucha do Interruptor.....	C-5.14	15
Botão da Alavanca	C-5.19	21	Bucha da Fiação.....	C-5.20	9	Bucha do Interruptor.....	C-5.15	14
Botão de Ajuste	C-5.1	13	Bucha da Fiação.....	C-5.21	8	Bucha do Interruptor.....	C-5.16	14
Botão de Ajuste	C-5.11	14	Bucha da Fiação.....	C-5.22	12	Bucha do Interruptor.....	C-5.17	15
Botão de Ajuste	C-5.12	13	Bucha da Fiação.....	C-5.23	9	Bucha do Interruptor.....	C-5.18	15
Botão de Ajuste	C-5.13	13	Bucha da Fiação.....	C-5.24	9	Bucha do Interruptor.....	C-5.19	14
Botão de Ajuste	C-5.2	14	Bucha da Fiação.....	C-5.25	8	Bucha do Interruptor.....	C-5.5	18
Botão de Ajuste	C-5.3	14	Bucha da Fiação.....	C-5.27	8	Bucha do Interruptor.....	C-5.6	18
Botão de Ajuste	C-5.5	13	Bucha da Fiação.....	C-5.6	16	Bucha do Interruptor.....	C-5.7	19
Botão de Ajuste	C-5.6	13	Bucha da Fiação.....	M-5	4	Bucha do Interruptor.....	C-5.8	16
Botão de Ajuste	C-5.7	14	Bucha da Fiação, Interruptor.....	C-5	17	Bucha do Interruptor.....	C-5.9	18
Botão de Ajuste	C-5.9	13	Bucha da Fiação.....	C-5.26	8	Bucha do Tubo	C-5	44
Botão, Alavanca.....	C-5.9	21	Bucha da Fiação.....	C-5.28	8	Bucha do Tubo	C-5.2	45
Braço Oscilante	M-9	3	Bucha de Controle.....	C-5.3	15	Bucha do Tubo	C-5.3	44
Braço, Governador	M-12	2	Bucha do Controle.....	C-5	14	Bucha Tubo	C-5.4	45
Braço, Governador Comp.	M-12	1	Bucha do Controle.....	C-5.1	14	Bucha, A. C. Fiação.....	C-5.3	17
Bucha.....	C-12	5	Bucha do Controle.....	C-5.11	15	Bucha, Alavanca, Afogador.....	M-13	26
Bucha.....	C-12	9	Bucha do Controle.....	C-5.12	14	Bucha, Botão de Controle	C-5.11	24

ÍNDICE DE NOME DE PEÇAS

Descrição	Nº do bloco	Nº de Ref.	Descrição	Nº do bloco	Nº de Ref.	Descrição	Nº do bloco	Nº de Ref.
Caixa de Controle, *R-8*	C-5.15	3	Chassi Comp., Inferior	C-11	4	Corda de Partida	M-11	13
Caixa de Controle, *R-8*	C-5.18	3	Chassi Comp., Inferior, *NH-105* (# 15 - # 20)	C-11	4	Coxim	C-11	5
Caixa de Controle, *R-8*	C-5.19	3	Chassi Comp., Superior	C-11	2	Coxim	C-11	6
Capa de Proteção	C-5.22	9	Chassi Comp., Superior, *NH-105* (# 15 - # 20)	C-11	2	Coxim	C-13	5
Capa do Afogador	M-13	10	Chassi Comp., Superior, *NH-105* (# 15 - # 20)	C-13	2	Coxim	C-12	4
Capa, Alavanca, Afogador	C-8	1	Chave Comp.	C-5	26	Coxim da Fiação	C-5.10	15
Capa, Supressor de Ruídos	M-5	2	Chave Comp.	C-5.1	25	Coxim da Fiação	C-5.4	15
Carburador Comp. (BE15B B)	M-13.1	8	Chave Comp.	C-5.2	27	Coxim da Fiação	C-5.7	17
Carburador Comp. (BE15B D)	M-13.1	8	Chave Comp.	C-5.3	26	Coxim da Fiação	C-5.9	16
Carburador Comp. (BE15B E)	M-13.1	8	Chave Comp.	C-5.4	26	Coxim do Chassi	C-11	7
Carburador Comp. (BE20A B)	M-13	8	Chave Comp.	C-5.5	27	Coxim do Interruptor	C-5.1	18
Carburador Comp. (BE20A D)	M-13	8	Chave Comp.	C-5.6	26	Coxim do Tanque	C-14	12
Carcaça Comp.	M-6	8	Chave Comp.	C-5.7	26	Coxim do Tubo	C-5.10	40
Carcaça Comp., Filtro de Ar	C-9	4	Chave Comp.	C-5.8	25	Coxim do Tubo	C-5.11	39
Carcaça Comp., Interruptor	C-17	6	Chave de Boca, 10 x 12	C-15	6	Coxim do Tubo	C-5.12	39
Carcaça Controle, *R-8*	C-5.1	10	Chave de Vela	C-15	5	Coxim do Tubo	C-5.13	38
Carcaça Controle, *R-8*	C-5.2	10	Chave de Vela, P21	C-15	5	Coxim do Tubo	C-5.14	32
Carcaça de Controle, *R-8*	C-5.3	10	Chave Fenda 3 (Nº 2)	C-15	7	Coxim do Tubo	C-5.15	29
Carcaça Traseira	C-6	2	Chave Woodruff, 25 x 18	M-4	6	Coxim do Tubo	C-5.16	31
Carcaça Traseira, *R-8*	C-6	2	Cilindro Comp. (Alerta)	M-2	1	Coxim do Tubo	C-5.17	31
Carcaça Traseira	C-6	2	Cilindro Comp. (Alerta)	M-2	1	Coxim do Tubo	C-5.18	30
Carcaça, Abafador	C-1	7	Cilindro Comp. (Alerta)	M-2	1	Coxim do Tubo	C-5.19	38
Carcaça, Caixa de Controle, *R-8*	C-5.4	10	Cilindro Comp. (Alerta)	M-2	1	Coxim do Tubo	C-5.5	45
Carcaça, Conector, Fusível (Sumitomo)	C-5.1	20	Cilindro Comp. (Partida Automática + Alerta)	M-2	1	Coxim do Tubo	C-5.6	44
Carcaça, Filtro de Ar	C-1	10	Cilindro Comp. (Partida Automática + Alerta)	M-2	1	Coxim do Tubo	C-5.7	44
Carcaça, Filtro de Ar	C-1	10	Cilindro Comp. (Partida Automática + Alerta)	M-2	1	Coxim do Tubo	C-5.8	44
Carcaça, Interruptor, Fusível (Sumitomo)	C-5	19	Coletor	M-6	13	Coxim do Tubo	C-5.9	38
Carcaça, Interruptor, Fusível (Sumitomo)	C-5.4	19	Coletor, Carburador	M-13	13	Coxim Fiação Principal	C-5.25	9
Carcaça, Interruptor, Fusível (Sumitomo)	C-5.5	20	Coletor, Carburador	M-13.1	12	Coxim, A.C.	C-5.1	16
Carcaça, Interruptor, Fusível (Sumitomo)	C-5.6	20	Contator Comp.	M-6	1	Coxim, A.C.	C-5.2	17
Carcaça, Interruptor, Fusível (Sumitomo)	C-5.7	21	Controle Comp.	M-12	6	Coxim, Caixa de Controle	C-13	10
Carcaça, Interruptor, Fusível (Sumitomo)	C-5.8	18	Controle Comp.	M-12	6	Coxim, Fiação	C-5.8	14
Carcaça, Pannel de Controle, *R-8*	C-5	10	Controle Comp.	M-12	6	Coxim, Fiação Principal	C-5.1	17
Catraca de Partida	M-11	4	Copo, Filtro	C-14	5	Coxim, Fiação Principal	C-5.10	16
Chassi Comp Inferior, *NH-105* (# 15 - # 20)	C-13	4	Copo, Filtro de Combustível	C-14	6	Coxim, Fiação Principal	C-5.11	18
Chassi Comp., *NH-105* (# 15 - 320)	C-12	2	Copo, Filtro de Combustível	M-13.1	21	Coxim, Fiação Principal	C-5.12	17

ÍNDICE DE NOME DE PEÇAS

Descrição	Nº do bloco	Nº de Ref.	Descrição	Nº do bloco	Nº de Ref.	Descrição	Nº do bloco	Nº de Ref.
Coxim, Fiação Principal	C-5.13	17	Diafragma Comp.	M-13	24	Emblema	C-19	1
Coxim, Fiação Principal	C-5.14	14	Diafragma Comp.	M-13	24	Emblema	C-19	1
Coxim, Fiação Principal	C-5.15	13	Diafragma Comp.	M-13	24	Emblema	C-19	1
Coxim, Fiação Principal	C-5.16	13	Diodo Comp.	C-5	18	Emblema	C-19	1
Coxim, Fiação Principal	C-5.17	14	Diodo Comp.	C-5.1	19	Emblema	C-19	1
Coxim, Fiação Principal	C-5.18	14	Diodo Comp.	C-5.10	18	Emblema	C-19	2
Coxim, Fiação Principal	C-5.19	13	Diodo Comp.	C-5.11	20	Emblema	C-19.1	1
Coxim, Fiação Principal	C-5.2	18	Diodo Comp.	C-5.12	19	Emblema	C-19.1	1
Coxim, Fiação Principal	C-5.20	10	Diodo Comp.	C-5.13	19	Emblema	C-5.19	32
Coxim, Fiação Principal	C-5.21	9	Diodo Comp.	C-5.14	16	Emblema	C-5.27	20
Coxim, Fiação Principal	C-5.22	13	Diodo Comp.	C-5.15	15	Emblema A.C.	C-5.11	6
Coxim, Fiação Principal	C-5.23	10	Diodo Comp.	C-5.17	16	Emblema A.C.	C-5.12	6
Coxim, Fiação Principal	C-5.24	10	Diodo Comp.	C-5.18	16	Emblema A.C.	C-5.12	6
Coxim, Fiação Principal	C-5.26	9	Diodo Comp.	C-5.19	15	Emblema A.C.	C-5.13	7
Coxim, Fiação Principal	C-5.27	9	Diodo Comp.	C-5.2	20	Emblema A.C.	C-5.14	6
Coxim, Fiação Principal	C-5.28	9	Diodo Comp.	C-5.4	18	Emblema A.C.	C-5.15	6
Coxim, Fiação Principal	C-5.5	17	Diodo Comp.	C-5.5	19	Emblema A.C.	C-5.16	6
Coxim, Fiação Principal	C-5.6	17	Diodo Comp.	C-5.6	19	Emblema A.C.	C-5.17	6
Coxim, Fiação Principal	C-5.7	18	Diodo Comp.	C-5.7	20	Emblema A.C.	C-5.18	6
Coxim, Fiação Principal	C-5.8	15	Diodo Comp.	C-5.8	17	Emblema A.C.	C-5.19	6
Coxim, Fiação Principal	C-5.9	17	Diodo Comp.	C-5.9	19	Emblema A.C.	C-5.5	7
Coxim, Interruptor	C-5.2	19	Diodo Comp.	C-5.16	15	Emblema A.C.	C-5.6	7
Coxim, Tubo	C-5.1	43	Diodo Comp., D.C.	C-6	8	Emblema A.C.	C-5.7	6
Cuba da Bóia	M-13.1	2	Diodo Completo	C-5.3	20	Emblema A.C.	C-5.8	6
Cuba do Carburador	M-13	4				Emblema A.C.	C-5.8	6
Cuba do Carburador	M-13.1	4	E			Emblema A.C.	C-5.9	6
Cupilha, 4,0 x 28	C-18	9				Emblema A.C.	C-5	6
Cupilha, 4,0 x 28	C-20	12	Eixo Comp., Roda	C-20	3	Emblema A.C.	C-5.10	6
			Eixo da Catraca	M-11	5	Emblema A.C.	C-5.2	6
D			Eixo Direito da Roda	C-18	3	Emblema A.C.	C-5.4	6
			Eixo Esquerdo da Roda	C-18	4	Emblema A.C.	C-5.1	6
Descanço	C-20	8	Eixo, Braço, Governador	M-2	3	Emblema D.C.	C-5.10	33
Deslizador, Governador	M-3	9	Elemento, Filtro de Ar	C-9	2	Emblema D.C.	C-5.11	32
Detentor de Faisca	C-10	5	Elemento, Filtro de Ar (Duplo)	C-1	2	Emblema D.C.	C-5.12	32
Detentor de Físcas	C-2	7	Elemento, Filtro de Ar (Duplo)	C-1	3	Emblema D.C.	C-5.13	31
Diafragma Comp.	M-13	24	Emblema	C-19	1	Emblema D.C.	C-5.5	38

ÍNDICE DE NOME DE PEÇAS

Descrição	Nº do bloco	Nº de Ref.	Descrição	Nº do bloco	Nº de Ref.	Descrição	Nº do bloco	Nº de Ref.
Emblema D.C.....	C-5.9	31	Emblema, D.C. (EMS-A)	C-5	37	Emblema, Interruptor, Painei	C-5.12	5
Emblema D.C (EMS-A)	C-5.8	37	Emblema, D.C. (EMS-A)	C-5.1	36	Emblema, Interruptor, Painei	C-5.13	5
Emblema D.C. (EMS-A)	C-5.4	38	Emblema, D.C. (EMS-A)	C-5.3	37	Emblema, Interruptor, Painei	C-5.15	5
Emblema D.C. (EMS-A)	C-5.6	37	Emblema, Filtro de Ar	C-19	7	Emblema, Interruptor, Painei	C-5.17	5
Emblema D.C. (EMS-A)	C-5.7	37	Emblema, Filtro de Ar	C-19	7	Emblema, Interruptor, Painei	C-5.18	5
Emblema de Precaução	C-5.20	3	Emblema, Filtro de Ar	C-19	7	Emblema, Interruptor, Painei	C-5.19	5
Emblema de Precaução do Fusivel.....	C-5.27	19	Emblema, Interruptor do Motor.....	C-5.10	32	Emblema, Interruptor, Painei	C-5.3	5
Emblema Honda	C-19	2	Emblema, Interruptor do Motor (EMS-A)	C-5.6	36	Emblema, Interruptor, Painei	C-5.9	5
Emblema Interruptor do Motor (EMS-A)	C-5	36	Emblema, Interruptor do Motor (EMS-A)	C-5.7	36	Emblema, Interruptor, Painei (EMS-A)	C-5.8	5
Emblema Interruptor do Painei	C-5.6	5	Emblema, Interruptor do Painei.....	C-5.1	5	Emblema, Painei Traseiro	C-5.22	3
Emblema Terra	C-5	38	Emblema, Interruptor do Painei	C-5.10	5	Emblema, Terra	C-5.10	34
Emblema Terra	C-5.1	37	Emblema, Interruptor do Painei	C-5.16	5	Emblema, Terra	C-5.14	26
Emblema Terra	C-5.11	33	Emblema, Interruptor do Painei	C-5.2	5	Emblema, Terra	C-5.15	23
Emblema Terra	C-5.12	33	Emblema, Interruptor do Painei	C-5.23	4	Emblema, Terra	C-5.24	15
Emblema Terra	C-5.13	32	Emblema, Interruptor do Painei.....	C-5.4	5	Emblema, Terra	C-5.25	11
Emblema Terra	C-5.16	25	Emblema, Interruptor do Painei.....	C-5.5	5	Emblema, Voltagem.....	C-6	6
Emblema Terra	C-5.17	25	Emblema, Interruptor do Painei.....	C-5.7	5	Emblema, Voltagem.....	C-6	6
Emblema Terra	C-5.18	24	Emblema, Interruptor Painei	C-5.14	5	Embreagem Comp.	M-6	6
Emblema Terra	C-5.20	15	Emblema, Interruptor Painei (EG-C).....	C-5.27	3	Engrenagem de Distribuição.....	M-7	2
Emblema Terra	C-5.21	13	Emblema, Interruptor, Motor	C-5.11	31	Engrenagem de Distribuição.....	M-7	2
Emblema Terra	C-5.22	18	Emblema, Interruptor, Motor	C-5.12	31	Engrenagem do Pinhão	M-6	5
Emblema Terra	C-5.23	13	Emblema, Interruptor, Motor	C-5.13	30	Engrenagem, Governador	M-7	3
Emblema Terra	C-5.26	11	Emblema, Interruptor, Motor	C-5.16	24	Escapamento Comp	C-10	1
Emblema Terra	C-5.28	11	Emblema, Interruptor, Motor	C-5.17	24	Escapamento Comp	C-10	1
Emblema Terra	C-5.3	38	Emblema, Interruptor, Motor.....	C-5.19	30	Escapamento Comp	C-2	1
Emblema Terra	C-5.4	39	Emblema, Interruptor, Motor.....	C-5.5	37	Escapamento Comp. (Silencioso)	C-2	1
Emblema Terra	C-5.5	39	Emblema, Interruptor, Motor	C-5.9	30	Espaçador Comp., Carburador	M-13.1	13
Emblema Terra	C-5.6	38	Emblema, Interruptor, Motor (EB-A)	C-5.14	25	Espaçador Comp., Carburador	M-13.1	13
Emblema Terra	C-5.7	38	Emblema, Interruptor, Motor (EB-A)	C-5.15	22	Espaçador Comp., Carburador	M-13.1	13
Emblema Terra	C-5.8	38	Emblema, Interruptor, Motor (EB-A)	C-5.18	23	Estator Comp.	C-7	4
Emblema Terra	C-5.9	32	Emblema, Interruptor, Motor (EMS-A).....	C-5.1	35	Estator Comp.	C-7	4
Emblema Voltagem.....	C-6	6	Emblema, Interruptor, Motor (EMS-A).....	C-5.3	36	Estator Comp.	C-7	4
Emblema, A.C.....	C-5.3	6	Emblema, Interruptor, Motor (EMS-A).....	C-5.4	37	Estator Comp.	C-7	4
Emblema, Acelerador Automático	C-5.19	31	Emblema, Interruptor, Motor (EMS-A).....	C-5.8	36	Estator Comp.	C-7	4
Emblema, Afogador	C-19	5	Emblema, Interruptor, Painei	C-5	5	Estator Comp.	C-7	4
Emblema, Alerta do Óleo.....	C-19	6	Emblema, Interruptor, Painei	C-5.11	5	Estator Comp.	C-7	4

ÍNDICE DE NOME DE PEÇAS

Descrição	Nº do bloco	Nº de Ref.	Descrição	Nº do bloco	Nº de Ref.	Descrição	Nº do bloco	Nº de Ref.
Estator Comp.	C-7	4	Etiqueta de Precaução	C-19.1	3	Etiqueta de Precaução, Afogador (Externo)	C-19.1	5
Estator Comp.	C-7	4	Etiqueta de Precaução	C-19.1	3	Etiqueta de Precaução, Alerta do Óleo	C-19.1	6
Estator Comp.	C-7	4	Etiqueta de Precaução	C-19.1	3	Etiqueta de Precaução, Alerta do Óleo	C-19.1	7
Estator Comp.	C-7	4	Etiqueta de Precaução	C-19.1	3	Etiqueta de Precaução, Alerta do Óleo	C-19.1	7
Estator Comp.	C-7	4	Etiqueta de Precaução	C-19.1	3	Etiqueta de Precaução, Alerta do Óleo	C-19.1	8
Estator Comp.	C-7	4	Etiqueta de Precaução	C-19.1	3	Etiqueta de Precaução, Alerta do Óleo (Externo) ...	C-19.1	7
Estator Comp.	C-7	4	Etiqueta de Precaução	C-19.1	9	Etiqueta de Precaução, Escapamento (Inglês/Francês) .	C-19	8
Estator Comp.	C-7	4	Etiqueta de Precaução (95)	C-19	15	Etiqueta do Combustível.....	C-19	14
Estator Comp.	C-7	4	Etiqueta de Precaução (99)	C-19.1	12	Etiqueta, D.C.....	C-5.2	38
Estator Comp. (EG-U)	C-7	4	Etiqueta de Precaução (Alemão)	C-19	4	Etiqueta, Interruptor Motor	C-5.2	37
Etiqueta de Checagem do Óleo	C-19	9	Etiqueta de Precaução (Alemão)	C-19.1	4	Etiqueta, Terra	C-5.2	39
Etiqueta de Precaução	C-19	3	Etiqueta de Precaução (Arabe)	C-19.1	4			
Etiqueta de Precaução	C-19	3	Etiqueta de Precaução (Árabe)	C-19	4	F		
Etiqueta de Precaução	C-19	3	Etiqueta de Precaução (CO) (Alemão)	C-19	12			
Etiqueta de Precaução	C-19	3	Etiqueta de Precaução (CO) (Alemão)	C-19.1	10	Fiação	M-6	12
Etiqueta de Precaução	C-19	3	Etiqueta de Precaução (CO) (Inglês/Francês/Espanhol)			Fiação Comp.	C-21	3
Etiqueta de Precaução	C-19	3	C-19	12		Fiação Comp.	C-5.11	4
Etiqueta de Precaução	C-19	3	Etiqueta de Precaução (CO) (Inglês/Francês/Espanhol)			Fiação Comp.	C-5.2	4
Etiqueta de Precaução	C-19	3	C-19.1	10		Fiação Comp.	C-5.2	4
Etiqueta de Precaução	C-19	3	Etiqueta de Precaução (CO) (Inglês/Francês/Espanhol/Árabe)			Fiação Comp.	C-5.21	2
Etiqueta de Precaução	C-19	3	C-19.1	10		Fiação Comp.	C-5.26	2
Etiqueta de Precaução	C-19	3	Etiqueta de Precaução (CO) (Inglês/Francês/Espanhol/Árabe)			Fiação Comp.	C-5.4	4
Etiqueta de Precaução	C-19	3	C-19	12		Fiação Comp.	C-5.4	4
Etiqueta de Precaução	C-19	3	Etiqueta de Precaução (EG-T)	C-19.1	3	Fiação Comp.	C-5.10	4
Etiqueta de Precaução	C-19	3	Etiqueta de Precaução (EM-M)	C-19	3	Fiação Comp.	C-5.11	4
Etiqueta de Precaução	C-19	3	Etiqueta de Precaução (Francês/Alemão)	C-19	13	Fiação Comp.	C-5.12	4
Etiqueta de Precaução	C-19	3	Etiqueta de Precaução (Francês/Alemão)	C-19.1	11	Fiação Comp.	C-5.12	4
Etiqueta de Precaução	C-19	3	Etiqueta de Precaução (Inglês)	C-19	13	Fiação Comp.	C-5.12	4
Etiqueta de Precaução	C-19	3	Etiqueta de Precaução (Inglês)	C-19	13	Fiação Comp.	C-5.12	4
Etiqueta de Precaução	C-19	3	Etiqueta de Precaução (Inglês)	C-19.1	11	Fiação Comp.	C-5.12	4
Etiqueta de Precaução	C-19	3	Etiqueta de Precaução (Inglês/Francês)	C-19	11	Fiação Comp.	C-5.13	4
Etiqueta de Precaução	C-19	3	Etiqueta de Precaução (Inglês/Francês)	C-19.1	10	Fiação Comp.	C-5.13	4
Etiqueta de Precaução	C-19	3	Etiqueta de Precaução (Inglês/Francês/Espanhol) .	C-19	4	Fiação Comp.	C-5.14	4
Etiqueta de Precaução	C-19	10	Etiqueta de Precaução (Inglês/Francês/Espanhol) .	C-19.1	4	Fiação Comp.	C-5.14	4
Etiqueta de Precaução	C-19	10	Etiqueta de Precaução do Combustível	C-19.1	2	Fiação Comp.	C-5.15	4
Etiqueta de Precaução	C-19.1	3	Etiqueta de Precaução do Óleo	C-19	16	Fiação Comp.	C-5.15	4
Etiqueta de Precaução	C-19.1	3	Etiqueta de Precaução do Óleo	C-19.1	13	Fiação Comp.	C-5.16	4

ÍNDICE DE NOME DE PEÇAS

Descrição	Nº do bloco	Nº de Ref.	Descrição	Nº do bloco	Nº de Ref.	Descrição	Nº do bloco	Nº de Ref.
Fiação Comp.	C-5.16	4	Fiação Terra	C-21	2	G		
Fiação Comp.	C-5.17	4	Fiação Terra (EG-GV)	C-5.22	14	Gerador Comp.	M-4	3
Fiação Comp.	C-5.17	4	Fiação, Interruptor de Parada	M-5	6	Gerador Comp.	M-4	
Fiação Comp.	C-5.18	4	Fiação, Interruptor de Parada (430 mm)	M-5	6	Gerador Comp. (Motor de Partida)	M-4	4
Fiação Comp.	C-5.18	4	Fiação, Terra	C-17	8	Gicleur, # 35	M-13	47
Fiação Comp.	C-5.19	4	Fiação, Terra	C-6	7	Gicleur Principal, # 80	M-13	46
Fiação Comp.	C-5.19	4	Filtro Comp., A.C.	C-5.22	17	Gicleur Principal, # 82	M-13	46
Fiação Comp.	C-5.22	2	Filtro de Ar	C-1	4	Gicleur Principal, # 82	M-13.1	24
Fiação Comp.	C-5.23	2	Filtro de Combustível	C-14	3	Gicleur Principal, # 85	M-13	46
Fiação Comp.	C-5.23	2	Filtro de Combustível	C-14	11	Gicleur Principal, # 85	M-13.1	24
Fiação Comp.	C-5.24	2	Filtro de Combustível	C-3	6	Gicleur Principal, # 88	M-13.1	24
Fiação Comp.	C-5.25	2	Filtro, Dreno	C-9	10	Gicleur, # 38	M-13.1	25
Fiação Comp.	C-5.28	2	Flange Comp., Escape	C-2	6	Governador Conj. (STD)	M-3	1
Fiação Comp.	C-5.5	4	Fusível (15 A)	C-5.19	27	Guarnição	C-5.16	18
Fiação Comp.	C-5.5	4	Fusível (15 A)	C-5.27	16	Guarnição	C-5.21	12
Fiação Comp.	C-5.6	4	Fusível (20 A)	C-5.19	28	Guarnição	C-5.5	24
Fiação Comp.	C-5.6	4	Fusível (20 A)	C-5.27	17	Guarnição	M-6	15
Fiação Comp.	C-5.6	4	Fusível B (10 A)	C-5	63	Guarnição da Carcaça	C-1	1
Fiação Comp.	C-5.6	4	Fusível B (10 A)	C-5.1	60	Guarnição da Tampa	C-4	1
Fiação Comp.	C-5.6	4	Fusível B (10 A)	C-5.2	62	Guarnição da Tomada	C-5	23
Fiação Comp.	C-5.7	4	Fusível B (10 A)	C-5.3	61	Guarnição da Tomada	C-5.2	24
Fiação Comp.	C-5.7	4	Fusível B (10 A)	C-5.4	62	Guarnição, Carburador	M-13	14
Fiação Comp.	C-5.8	4	Fusível B (10 A)	C-5.5	65	Guarnição, Carburador	M-13	14
Fiação Comp.	C-5.8	4	Fusível B (10 A)	C-5.6	63	Guarnição, Carburador	M-13.1	14
Fiação Comp.	C-5.9	4	Fusível B (10 A)	C-5.7	61	Guarnição, Carburador	M-13.1	14
Fiação Comp.	C-5.9	4	Fusível B (10 A)	C-5.8	61	Guarnição, Coletor	C-4	4
Fiação Comp. (EG-B)	C-5.20	2	Fusível B (10 A)	C-5	62	Guarnição, Coletor	C-4	5
Fiação Comp. (EG-C)	C-5.27	2	Fusível B (5 A)	C-5.1	59	Guarnição, Coletor	M-13	15
Fiação Comp. (EG-C)	C-5.27	2	Fusível B (5 A)	C-5.2	61	Guarnição, Coletor	M-13	15
Fiação Comp. (EG-GV)	C-5.22	2	Fusível B (5 A)	C-5.3	60	Guarnição, Coletor	M-13.1	15
Fiação Principal	C-5	4	Fusível B (5 A)	C-5.4	61	Guarnição, Coletor	M-13.1	15
Fiação Principal	C-5	4	Fusível B (5 A)	C-5.5	64	Guarnição, Copo do Filtro	C-14	1
Fiação Principal	C-5.1	4	Fusível B (5 A)	C-5.6	62	Guarnição, Copo, Filtro de Combustível	C-14	10
Fiação Principal	C-5.1	4	Fusível B (5 A)	C-5.7	60	Guarnição, Copo, Filtro de Combustível	M-13.1	11
Fiação Principal	C-5.3	4	Fusível B (5 A)	C-5.8	60	Guarnição, Filtro de Ar	M-13	23
Fiação Principal	C-5.3	4	Fusível B (5 A)					

ÍNDICE DE NOME DE PEÇAS

Descrição	Nº do bloco	Nº de Ref.	Descrição	Nº do bloco	Nº de Ref.	Descrição	Nº do bloco	Nº de Ref.
Guarnição, Filtro de Ar.....	M-13	23	Interruptor Comp., Acelerador Automático	C-5.4	30	Interruptor do Circuito (12,5 A)	C-5.20	5
Guarnição, Filtro de Combustível	M-13.1	20	Interruptor Comp., Auto Aceleração.....	C-5.5	31	Interruptor do Circuito (12,5 A)	C-5.23	6
Guarnição, Filtro de Combustível	M-13.1	20	Interruptor Comp., Auto Aceleração.....	C-5.6	30	Interruptor do Circuito (12,5 A)	C-5.7	13
Guarnição, Tampa	M-3	4	Interruptor Comp., Auto Aceleração.....	C-5.7	30	Interruptor do Circuito (12,5 A)	C-5.9	12
Guarnição, Tampa	M-3	4	Interruptor Comp., Auto Aceleração.....	C-5.8	29	Interruptor do Circuito (12A)	C-5.18	11
Guarnição, Tampa, Cabeçote	M-1	7	Interruptor Comp., Motor	C-5.10	25	Interruptor do Circuito (13 A)	C-5.1	12
Guarnição, Tampa, Cabeçote	M-1	7	Interruptor Comp., Motor	C-5.11	25	Interruptor do Circuito (13 A)	C-5.13	12
Guarnição, Tampa, Tanque.....	C-3	5	Interruptor Comp., Motor	C-5.13	24	Interruptor do Circuito (13 A)	C-5.15	10
Guarnição, Tomada	C-5.14	19	Interruptor Comp., Motor	C-5.14	22	Interruptor do Circuito (13 A)	C-5.16	10
Guarnição, Tomada	C-5.17	18	Interruptor Comp., Motor	C-5.15	19	Interruptor do Circuito (13 A)	C-5.17	11
Guarnição, Tomada	C-5.20	13	Interruptor Comp., Motor	C-5.16	21	Interruptor do Circuito (13 A)	C-5.21	5
Guarnição, Tomada	C-5.22	16	Interruptor Comp., Motor	C-5.17	21	Interruptor do Circuito (13 A)	C-5.22	7
Guia, Alavanca, Afogador	M-13	27	Interruptor Comp., Motor	C-5.18	20	Interruptor do Circuito (13 A)	C-5.22	8
Guia, Válvula de Escape	M-1	2	Interruptor Comp., Motor	C-5.19	23	Interruptor do Circuito (13 A)	C-5.25	5
Guia, Válvula de Escape	M-1	3	Interruptor Comp., Parada Motor.....	C-5.9	24	Interruptor do Circuito (13 A)	C-5.5	12
			Interruptor Comp., Pressão de Óleo.....	M-2	2	Interruptor do Circuito (14 A)	C-5.19	10
			Interruptor Comp., Voltagem	C-5.10	26	Interruptor do Circuito (14 A)	C-5.27	5
			Interruptor Comp., Voltagem	C-5.14	23	Interruptor do Circuito (14 A)	C-5.8	12
			Interruptor Comp., Voltagem	C-5.20	14	Interruptor do Circuito (15,5 A)	C-5.12	12
Interruptor	C-17	5	Interruptor Comp., Voltagem	C-5.27	15	Interruptor do Circuito (15,5 A)	C-5.26	5
Interruptor	C-17	7	Interruptor Comp., Voltagem	C-5.4	31	Interruptor do Circuito (25 A)	C-5.10	13
Interruptor Circuito (13 A)	C-5.2	13	Interruptor Comp., Voltagem	C-5.8	30	Interruptor do Circuito (25 A)	C-5.24	6
Interruptor Comp.	C-5	25	Interruptor de Circuito (12,5 A)	C-5.6	12	Interruptor do Circuito (25 A)	C-5.4	13
Interruptor Comp.	C-5.1	24	Interruptor de Circuito (12,5 A)	C-5.6	12	Interruptor do Circuito (28 A)	C-5.12	12
Interruptor Comp.	C-5.2	26	Interruptor de Voltagem.....	C-5	31	Interruptor do Circuito (28 A)	C-5.23	6
Interruptor Comp.	C-5.3	25	Interruptor de Voltagem.....	C-5.19	26	Interruptor do Circuito (28 A)	C-5.6	12
Interruptor Comp.	C-5.4	25	Interruptor de Voltagem Comp.....	C-5.24	14	Interruptor, Caixa de Controle	C-17	1
Interruptor Comp.	C-5.5	26	Interruptor do Circuito (12 A)	C-5.10	12	Interruptor, Circuito (12 A)	C-5	13
Interruptor Comp.	C-5.6	25	Interruptor do Circuito (12 A)	C-5.14	11	Interruptor, Circuito (12,5 A)	C-5	12
Interruptor Comp.	C-5.7	25	Interruptor do Circuito (12 A)	C-5.20	6	Interruptor, Termostato	M-1	8
Interruptor Comp., Motor	C-5.12	25	Interruptor do Circuito (12 A)	C-5.24	5			
Interruptor Comp., Aceleração	C-5	30	Interruptor do Circuito (12 A)	C-5.28	5			
Interruptor Comp., Acelerador.....	C-5.19	25	Interruptor do Circuito (12 A)	C-5.3	13			
Interruptor Comp., Acelerador.....	C-5.2	31	Interruptor do Circuito (12 A)	C-5.4	12	Jogo de Anéis do Pistão.....	M-8	1
Interruptor Comp., Acelerador.....	C-5.3	30	Interruptor do Circuito (12,5 A)	C-5.11	13	Jogo de Anéis do Pistão.....	M-8	1
Interruptor Comp., Acelerador Automático	C-5.1	29	Interruptor do Circuito (12,5 A)	C-5.14	10	Jogo de Anéis do Pistão.....	M-8	1

ÍNDICE DE NOME DE PEÇAS

Descrição	Nº do bloco	Nº de Ref.	Descrição	Nº do bloco	Nº de Ref.	Descrição	Nº do bloco	Nº de Ref.
Jogo de Anéis do Pistão.....	M-8	1	Junta do Cabeçote	M-1	5	Lente Comp., Protetor.....	C-5.5	36
Jogo de Anéis do Pistão (0,25)	M-8	1	Junta, Escapamento	C-2	8	Lente Comp., Protetor.....	C-5.6	35
Jogo de Anéis do Pistão (0,25)	M-8	1	Junta, Escapamento	C-2	8	Lente Comp., Protetor.....	C-5.7	35
Jogo de Anéis do Pistão (0,25)	M-8	1	Junta, Tampa, Cabeçote	C-4	3	Lente Comp., Protetor.....	C-5.8	35
Jogo de Anéis do Pistão (0,50)	M-8	1	Junta, Tampa, Cabeçote	C-4	3	Lente Comp., Protetor.....	C-5.9	29
Jogo de Anéis do Pistão (0,50)	M-8	1	Junta, Tubo de Escape.....	C-10	6	Lente Instrumentos	C-5.3	32
Jogo de Anéis do Pistão (0,50)	M-8	1	Junta, Tubo de Escape.....	C-2	5	Lente, Comp., Protetor.....	C-5.11	30
Jogo de Anéis do Pistão (0,75)	M-8	1	Junta, Tubo de Escape.....	C-2	5	Lente, Instrumentos	C-5.1	31
Jogo de Anéis do Pistão (0,75)	M-8	1	Junta, Tubo de Escape.....	C-4	6	Lente, Instrumentos	C-5.10	28
Jogo de Anéis do Pistão (0,75)	M-8	1	Junta, Tubo de Escape.....	M-1	11	Lente, Instrumentos	C-5.11	27
Jogo de Anéis do Pistão (STD).....	M-8	1	Junta, Tubo de Escape.....	M-1	11	Lente, Instrumentos	C-5.12	27
Jogo de Anéis do Pistão (STD).....	M-8	1				Lente, Instrumentos	C-5.13	26
Jogo de Anéis do Pistão (STD).....	M-8	1	L			Lente, Instrumentos	C-5.15	21
Jogo de Biela (0,25)	M-8	4				Lente, Instrumentos	C-5.16	23
Jogo de Biela (STD).....	M-8	4	Lâmpada (12 V/2 W).....	C-17	13	Lente, Instrumentos	C-5.17	23
Jogo de Bóia.....	M-13	3	Lâmpada (12 V/2 W).....	C-5	24	Lente, Instrumentos	C-5.18	22
Jogo de Bóia.....	M-13.1	3	Lâmpada (12 V/2 W).....	C-5.1	23	Lente, Instrumentos	C-5.2	33
Jogo de Escovas	C-6	1	Lâmpada (12 V/2 W).....	C-5.10	23	Lente, Instrumentos	C-5.4	33
Jogo de Escovas	M-6	7	Lâmpada (12 V/2 W).....	C-5.12	23	Lente, Instrumentos	C-5.5	33
Jogo de Ferramentas.....	C-15	4	Lâmpada (12 V/2 W).....	C-5.13	22	Lente, Instrumentos	C-5.6	32
Jogo de Ferramentas.....	C-15	4	Lâmpada (12 V/2 W).....	C-5.2	25	Lente, Instrumentos	C-5.7	32
Jogo de Juntas	M-13	1	Lâmpada (12 V/2 W).....	C-5.3	24	Lente, Instrumentos	C-5.8	32
Jogo de Juntas	M-13.1	1	Lâmpada (12 V/2 W).....	C-5.4	24	Lente, Instrumentos	C-5.9	26
Jogo de Juntas	M-13.1	1	Lâmpada (12 V/2 W).....	C-5.5	25	Lente, Protetor Comp.....	C-5.3	35
Jogo de Juntas (Peças Componentes)	C-4	1	Lâmpada (12 V/2 W).....	C-5.6	24	Limitador, Alavanca, Afogador	M-13	21
Jogo de Parafuso.....	M-13	5	Lâmpada (12 V/2 W).....	C-5.7	24			
Jogo de Parafuso.....	M-13	7	Lâmpada (12 V/2 W).....	C-5.8	23	M		
Jogo de Parafuso.....	M-13.1	6	Lâmpada (12 V/2 W).....	C-5.9	22			
Jogo de Parafuso de Dreno.....	M-13	6	Lâmpada(12 V/2 W)	C-5.11	23	Manopla	C-20	13
Jogo de Parafuso de Mistura.....	M-13.1	5	Lente Comp. Protetor.....	C-5.12	30	Manopla de Partida	M-11	12
Jogo de Rodas (2 - Rodas)	C-20	1	Lente Comp., Interruptor	C-5.4	36	Medidor de Combustível	C-14	7
Jogo de Rodas (4-Rodas)	C-18	1	Lente Comp., Protetor.....	C-5	35	Medidor de Frequência	C-5.14	24
Junção do Braço	M-13	19	Lente Comp., Protetor.....	C-5.1	34	Medidor de Frequência	C-5	32
Junção, Tanque, Combustível	C-3	2	Lente Comp., Protetor.....	C-5.10	31	Medidor, Nível de Óleo.....	M-3	5
Junta do Cabeçote	C-4	2	Lente Comp., Protetor.....	C-5.13	29	Mola da Alavanca	M-13.1	19
Junta do Cabeçote	M-1	5	Lente Comp., Protetor.....	C-5.2	36	Mola da Válvula	M-9	9

ÍNDICE DE NOME DE PEÇAS

Descrição	Nº do bloco	Nº de Ref.	Descrição	Nº do bloco	Nº de Ref.	Descrição	Nº do bloco	Nº de Ref.
Mola de Fricção	M-11	10	Painel, Controle, "R-8"	C-5.1	9	Parafuso Arruela, 4 x 12	C-5.10	44
Mola de Retorno	M-11	11	Painel, Controle, "R-8"	C-5.2	9	Parafuso Arruela, 4 x 12	C-5.11	45
Mola de Retorno das Escovas	M-6	10	Painel, Controle, "R-8"	C-5.3	9	Parafuso Arruela, 4 x 12	C-5.12	44
Mola de Retorno, Acelerador	M-12	5	Parafuso	C-5.12	35	Parafuso Arruela, 4 x 12	C-5.13	43
Mola de Retorno, Acelerador	M-12	5	Parafuso	C-5.13	34	Parafuso Arruela, 4 x 12	C-5.14	36
Mola de Retorno, Afogador	C-8	2	Parafuso	C-5.14	28	Parafuso Arruela, 4 x 12	C-5.15	32
Mola do Governador	M-12	4	Parafuso	C-5.15	25	Parafuso Arruela, 4 x 12	C-5.16	35
Mola, Afogador, Manual	M-13	22	Parafuso	C-5.16	27	Parafuso Arruela, 4 x 12	C-5.17	35
Mola, Afogador, Manual	M-13	22	Parafuso	C-5.17	27	Parafuso Arruela, 4 x 12	C-5.18	34
Mola, Ajuste do Controle	M-12	7	Parafuso	C-5.18	26	Parafuso Arruela, 4 x 12	C-5.19	43
Mola, Retorno, Peso	M-9	6	Parafuso	C-5.19	34	Parafuso Arruela, 4 x 12	C-5.2	52
Motor de Partida, Comp	M-6	2	Parafuso	C-5.7	40	Parafuso Arruela, 4 x 12	C-5.3	51
			Parafuso Arruela, 3 x 8	C-5	48	Parafuso Arruela, 4 x 12	C-5.4	51
P			Parafuso Arruela, 4 x 10	C-5	50	Parafuso Arruela, 4 x 12	C-5.5	52
			Parafuso Arruela, 4 x 10	C-5.1	48	Parafuso Arruela, 4 x 12	C-5.6	50
Painel de Controle (EB-B), "R-8"	C-5.14	7	Parafuso Arruela, 4 x 10	C-5.10	43	Parafuso Arruela, 4 x 12	C-5.7	51
Painel de Controle (EMS-T)	C-5.4	9	Parafuso Arruela, 4 x 10	C-5.11	44	Parafuso Arruela, 4 x 12	C-5.8	50
Painel de Controle, "R-8"	C-5.10	9	Parafuso Arruela, 4 x 10	C-5.12	43	Parafuso Arruela, 4 x 12	C-5.9	43
Painel de Controle, "R-8"	C-5.11	9	Parafuso Arruela, 4 x 10	C-5.13	42	Parafuso Arruela, 4 x 6	M-6	14
Painel de Controle, "R-8"	C-5.12	9	Parafuso Arruela, 4 x 10	C-5.14	35	Parafuso Arruela, 5 x 12	C-5	49
Painel de Controle, "R-8"	C-5.12	9	Parafuso Arruela, 4 x 10	C-5.15	31	Parafuso Arruela, 5 x 12	C-5.1	47
Painel de Controle, "R-8"	C-5.12	10	Parafuso Arruela, 4 x 10	C-5.16	34	Parafuso Arruela, 5 x 12	C-5.19	41
Painel de Controle, "R-8"	C-5.13	9	Parafuso Arruela, 4 x 10	C-5.17	34	Parafuso Arruela, 5 x 12	C-5.2	50
Painel de Controle, "R-8"	C-5.15	7	Parafuso Arruela, 4 x 10	C-5.18	33	Parafuso Arruela, 5 x 12	C-5.22	26
Painel de Controle, "R-8"	C-5.16	7	Parafuso Arruela, 4 x 10	C-5.19	42	Parafuso Arruela, 5 x 12	C-5.3	49
Painel de Controle, "R-8"	C-5.17	7	Parafuso Arruela, 4 x 10	C-5.2	51	Parafuso Arruela, 5 x 12	C-5.4	49
Painel de Controle, "R-8"	C-5.18	7	Parafuso Arruela, 4 x 10	C-5.3	50	Parafuso Arruela, 5 x 12	C-5.5	50
Painel de Controle, "R-8"	C-5.19	7	Parafuso Arruela, 4 x 10	C-5.4	50	Parafuso Arruela, 5 x 12	C-5.6	48
Painel de Controle, "R-8"	C-5.4	9	Parafuso Arruela, 4 x 10	C-5.5	51	Parafuso Arruela, 5 x 12	C-5.7	49
Painel de Controle, "R-8"	C-5.5	9	Parafuso Arruela, 4 x 10	C-5.6	49	Parafuso Arruela, 5 x 12	C-5.8	48
Painel de Controle, "R-8"	C-5.6	9	Parafuso Arruela, 4 x 10	C-5.7	50	Parafuso Arruela, 5 x 12	M-13	37
Painel de Controle, "R-8"	C-5.6	9	Parafuso Arruela, 4 x 10	C-5.8	49	Parafuso Arruela, 5 x 14	M-6	16
Painel de Controle, "R-8"	C-5.7	9	Parafuso Arruela, 4 x 10	C-5.9	42	Parafuso Arruela, 5 x 16	C-5	52
Painel de Controle, "R-8"	C-5.8	9	Parafuso Arruela, 4 x 12	C-17	17	Parafuso Arruela, 5 x 16	C-5.14	37
Painel de Controle, "R-8"	C-5.9	9	Parafuso Arruela, 4 x 12	C-5	51	Parafuso Arruela, 5 x 16	C-5.20	21
Painel, Controle, "R-8"	C-5	9	Parafuso Arruela, 4 x 12	C-5.1	49	Parafuso Arruela, 5 x 32	M-6	17

ÍNDICE DE NOME DE PEÇAS

Descrição	Nº do bloco	Nº de Ref.	Descrição	Nº do bloco	Nº de Ref.	Descrição	Nº do bloco	Nº de Ref.
Parafuso Arruela, 5 x 45	C-6	11	Parafuso Flange, 6 x 12	C-13	15	Parafuso Flange, 8 x 16	C-10	10
Parafuso Arruela, 6 x 20	C-1	14	Parafuso Flange, 6 x 12	C-16	16	Parafuso Flange, 8 x 16	C-20	14
Parafuso Arruela, 6 x 25	C-17	18	Parafuso Flange, 6 x 12	C-8	7	Parafuso Flange, 8 x 16	C-21	6
Parafuso da Biela	M-8	5	Parafuso Flange, 6 x 12	M-10	7	Parafuso Flange, 8 x 20	C-10	11
Parafuso da Tampa	M-11	14	Parafuso Flange, 6 x 12	M-12	8	Parafuso Flange, 8 x 20	C-11	8
Parafuso de Ajuste (8 mm)	M-9	15	Parafuso Flange, 6 x 12	M-2	12	Parafuso Flange, 8 x 20	C-11	8
Parafuso de Drenagem	M-2	4	Parafuso Flange, 6 x 12	M-5	8	Parafuso Flange, 8 x 20	C-13	17
Parafuso de Fixação	C-5.1	39	Parafuso Flange, 6 x 120	C-6	14	Parafuso Flange, 8 x 25	C-3	12
Parafuso de Fixação	C-5.10	36	Parafuso Flange, 6 x 18	C-11	18	Parafuso Flange, 8 x 35	M-3	17
Parafuso de Fixação	C-5.11	35	Parafuso Flange, 6 x 18	C-12	14	Parafuso Flange, 8 x 40	M-6	19
Parafuso de Fixação	C-5.3	40	Parafuso Flange, 6 x 18	C-13	16	Parafuso Limitador, Acelerador	M-13	9
Parafuso de Fixação	C-5.4	41	Parafuso Flange, 6 x 22	C-14	20	Parafuso Limitador, Acelerador	M-13.1	9
Parafuso de Fixação	C-5.5	41	Parafuso Flange, 6 x 25	C-14	20	Parafuso Phillips, 3 x 12	C-17	15
Parafuso de Fixação	C-5.6	40	Parafuso Flange, 6 x 28	C-16	17	Parafuso Phillips, 3 x 12	C-5	46
Parafuso de Fixação	C-5.8	40	Parafuso Flange, 6 x 28	M-5	9	Parafuso Phillips, 3 x 12	C-5.1	45
Parafuso de Fixação	C-5.9	34	Parafuso Flange, 6 x 40	C-5	61	Parafuso Phillips, 3 x 12	C-5.10	41
Parafuso de Fixação, 220 mm	C-16	4	Parafuso Flange, 6 x 40	C-5.1	58	Parafuso Phillips, 3 x 12	C-5.11	41
Parafuso de Fixação, 4 x 16	C-5.2	49	Parafuso Flange, 6 x 40	C-5.10	48	Parafuso Phillips, 3 x 12	C-5.12	41
Parafuso de Fixação, 4 x 6	C-10	7	Parafuso Flange, 6 x 40	C-5.11	48	Parafuso Phillips, 3 x 12	C-5.13	40
Parafuso de Fixação, 4 x 6	C-2	10	Parafuso Flange, 6 x 40	C-5.12	50	Parafuso Phillips, 3 x 12	C-5.2	47
Parafuso de Fixação, 4 x 8	C-10	7	Parafuso Flange, 6 x 40	C-5.13	47	Parafuso Phillips, 3 x 12	C-5.3	46
Parafuso de Fixação, 5 x 12	C-6	11	Parafuso Flange, 6 x 40	C-5.14	41	Parafuso Phillips, 3 x 12	C-5.4	47
Parafuso de Fixação, 5 x 14	C-6	12	Parafuso Flange, 6 x 40	C-5.15	36	Parafuso Phillips, 3 x 12	C-5.5	47
Parafuso de Fixação, 5 x 14	C-7	7	Parafuso Flange, 6 x 40	C-5.16	41	Parafuso Phillips, 3 x 12	C-5.6	46
Parafuso de Fixação, 5 x 18	C-6	10	Parafuso Flange, 6 x 40	C-5.17	38	Parafuso Phillips, 3 x 12	C-5.7	46
Parafuso de Fixação, 5 x 8	C-2	9	Parafuso Flange, 6 x 40	C-5.18	37	Parafuso Phillips, 3 x 12	C-5.8	46
Parafuso Fixação	C-5.2	41	Parafuso Flange, 6 x 40	C-5.19	48	Parafuso Phillips, 3 x 12	C-5.9	40
Parafuso Flange, 10 x 80	M-1	20	Parafuso Flange, 6 x 40	C-5.2	60	Parafuso Phillips, 3 x 14	C-5.16	32
Parafuso Flange, 5 x 10	M-3	10	Parafuso Flange, 6 x 40	C-5.3	59	Parafuso Phillips, 3 x 14	C-5.21	17
Parafuso Flange, 5 x 45	C-6	11	Parafuso Flange, 6 x 40	C-5.4	60	Parafuso Phillips, 3 x 14	C-5.5	48
Parafuso Flange, 6 x 10	C-10	9	Parafuso Flange, 6 x 40	C-5.5	63	Parafuso Phillips, 3 x 16	C-5.2	46
Parafuso Flange, 6 x 10	C-11	16	Parafuso Flange, 6 x 40	C-5.6	61	Parafuso Phillips, 3 x 6	C-5	45
Parafuso Flange, 6 x 10	C-12	12	Parafuso Flange, 6 x 40	C-5.7	59	Parafuso Phillips, 3 x 6	C-5.1	44
Parafuso Flange, 6 x 10	C-13	14	Parafuso Flange, 6 x 40	C-5.8	59	Parafuso Phillips, 3 x 6	C-5.11	40
Parafuso Flange, 6 x 12	C-11	17	Parafuso Flange, 6 x 40	C-5.9	47	Parafuso Phillips, 3 x 6	C-5.12	40
Parafuso Flange, 6 x 12	C-12	13	Parafuso Flange, 6 x 8	M-11	15	Parafuso Phillips, 3 x 6	C-5.13	39

ÍNDICE DE NOME DE PEÇAS

Descrição	Nº do bloco	Nº de Ref.	Descrição	Nº do bloco	Nº de Ref.	Descrição	Nº do bloco	Nº de Ref.
Parafuso Phillips, 3 x 6.....	C-5.19	39	Parafuso Phillips, 4 x 6.....	C-5.23	17	Parafuso Sextavado, 6 x 22.....	C-5.13	33
Parafuso Phillips, 3 x 6.....	C-5.3	45	Parafuso Phillips, 4 x 6.....	C-5.24	19	Parafuso Sextavado, 6 x 22.....	C-5.14	27
Parafuso Phillips, 3 x 6.....	C-5.4	46	Parafuso Phillips, 4 x 6.....	C-5.25	15	Parafuso Sextavado, 6 x 22.....	C-5.15	24
Parafuso Phillips, 3 x 6.....	C-5.5	46	Parafuso Phillips, 4 x 6.....	C-5.26	15	Parafuso Sextavado, 6 x 22.....	C-5.16	26
Parafuso Phillips, 3 x 6.....	C-5.6	45	Parafuso Phillips, 4 x 6.....	C-5.27	24	Parafuso Sextavado, 6 x 22.....	C-5.17	26
Parafuso Phillips, 3 x 6.....	C-5.7	45	Parafuso Phillips, 4 x 6.....	C-5.28	15	Parafuso Sextavado, 6 x 22.....	C-5.18	25
Parafuso Phillips, 3 x 6.....	C-5.8	45	Parafuso Phillips, 4 x 6.....	C-5.3	47	Parafuso Sextavado, 6 x 22.....	C-5.2	40
Parafuso Phillips, 3 x 6.....	C-5.9	39	Parafuso Phillips, 4 x 6.....	C-5.4	48	Parafuso Sextavado, 6 x 22.....	C-5.20	16
Parafuso Phillips, 3 x 8.....	M-13.1	22	Parafuso Phillips, 4 x 6.....	C-5.5	49	Parafuso Sextavado, 6 x 22.....	C-5.21	14
Parafuso Phillips, 3 x 8.....	M-13.1	22	Parafuso Phillips, 4 x 6.....	C-5.6	47	Parafuso Sextavado, 6 x 22.....	C-5.22	19
Parafuso Phillips, 4 x 10.....	C-5.14	34	Parafuso Phillips, 4 x 6.....	C-5.7	47	Parafuso Sextavado, 6 x 22.....	C-5.23	14
Parafuso Phillips, 4 x 10.....	C-5.22	23	Parafuso Phillips, 4 x 6.....	C-5.8	47	Parafuso Sextavado, 6 x 22.....	C-5.24	16
Parafuso Phillips, 4 x 12.....	C-5.27	25	Parafuso Phillips, 4 x 6.....	C-5.9	41	Parafuso Sextavado, 6 x 22.....	C-5.25	12
Parafuso Phillips, 4 x 16.....	C-5.11	43	Parafuso Phillips, 4 x 8.....	C-17	16	Parafuso Sextavado, 6 x 22.....	C-5.26	12
Parafuso Phillips, 4 x 16.....	C-5.17	33	Parafuso Phillips, 5 x 10.....	C-14	17	Parafuso Sextavado, 6 x 22.....	C-5.28	12
Parafuso Phillips, 4 x 16.....	C-5.18	32	Parafuso Phillips, 5 x 12.....	C-6	13	Parafuso Sextavado, 6 x 22.....	C-5.3	39
Parafuso Phillips, 4 x 16.....	C-5.18	32	Parafuso Phillips, 5 x 12.....	M-13	36	Parafuso Sextavado, 6 x 22.....	C-5.4	40
Parafuso Phillips, 4 x 16.....	C-5.22	25	Parafuso Phillips, 5 x 155.....	C-7	8	Parafuso Sextavado, 6 x 22.....	C-5.5	40
Parafuso Phillips, 4 x 16.....	C-5.28	17	Parafuso Phillips, 5 x 35.....	M-12	12	Parafuso Sextavado, 6 x 22.....	C-5.6	39
Parafuso Phillips, 4 x 16.....	C-5.7	48	Parafuso Phillips, 5 x 8.....	C-8	8	Parafuso Sextavado, 6 x 22.....	C-5.7	39
Parafuso Phillips, 4 x 6.....	C-5	47	Parafuso Phillips, 6 x 10.....	C-5.20	20	Parafuso Sextavado, 6 x 22.....	C-5.8	39
Parafuso Phillips, 4 x 6.....	C-5.1	46	Parafuso Phillips, 6 x 10.....	C-5.21	19	Parafuso Sextavado, 6 x 22.....	C-5.9	33
Parafuso Phillips, 4 x 6.....	C-5.10	42	Parafuso Phillips, 6 x 10.....	C-5.22	24	Parafuso Sextavado, 6 x 22.....	M-12	11
Parafuso Phillips, 4 x 6.....	C-5.11	42	Parafuso Phillips, 6 x 10.....	C-5.23	18	Parafuso Sextavado, 6 x 28.....	C-5.19	33
Parafuso Phillips, 4 x 6.....	C-5.12	42	Parafuso Phillips, 6 x 10.....	C-5.24	20	Parafuso Sextavado, 6 x 28.....	C-5.27	21
Parafuso Phillips, 4 x 6.....	C-5.13	41	Parafuso Phillips, 6 x 10.....	C-5.25	16	Parafuso Sextavado, 8 x 16.....	C-18	6
Parafuso Phillips, 4 x 6.....	C-5.14	33	Parafuso Phillips, 6 x 10.....	C-5.26	16	Parafuso Sextavado, 8 x 16.....	C-20	9
Parafuso Phillips, 4 x 6.....	C-5.15	30	Parafuso Phillips, 6 x 10.....	C-5.27	26	Parafuso, 4 x 16.....	C-5.3	48
Parafuso Phillips, 4 x 6.....	C-5.16	33	Parafuso Phillips, 6 x 10.....	C-5.28	16	Parafuso, Braço Oscilante.....	M-9	5
Parafuso Phillips, 4 x 6.....	C-5.17	32	Parafuso Sextavado, 10 x 210.....	C-7	6	Parafuso, Braço, Governador.....	M-12	9
Parafuso Phillips, 4 x 6.....	C-5.18	31	Parafuso Sextavado, 5 x 20.....	C-6	16	Parafuso, Fixação, Carcaça.....	C-5	40
Parafuso Phillips, 4 x 6.....	C-5.19	40	Parafuso Sextavado, 6 x 22.....	C-5	39	Parafuso, Tampa, Cabeçote.....	M-1	12
Parafuso Phillips, 4 x 6.....	C-5.2	48	Parafuso Sextavado, 6 x 22.....	C-5.1	38	Parafuso, Terminal Bateria (Sumitomo).....	C-16	12
Parafuso Phillips, 4 x 6.....	C-5.20	19	Parafuso Sextavado, 6 x 22.....	C-5.10	35	Peso, Governador.....	M-3	6
Parafuso Phillips, 4 x 6.....	C-5.21	18	Parafuso Sextavado, 6 x 22.....	C-5.11	34	Pino A Guia, 8 x 12.....	M-3	16
Parafuso Phillips, 4 x 6.....	C-5.22	22	Parafuso Sextavado, 6 x 22.....	C-5.12	34	Pino de Pressão, 2 x 12.....	M-13.1	23

ÍNDICE DE NOME DE PEÇAS

Descrição	Nº do bloco	Nº de Ref.	Descrição	Nº do bloco	Nº de Ref.	Descrição	Nº do bloco	Nº de Ref.
Pino do Pistão	M-8	3	Placa da Tomada.....	C-5.18	9	Porca Especial, 6 mm	C-5.17	28
Pino Guia , 8 x 14.....	M-3	16	Placa da Tomada.....	C-5.22	4	Porca Especial, 6 mm	C-5.18	27
Pino Guia, 12 x 20.....	M-1	18	Placa da Tomada.....	C-5.3	11	Porca Especial, 6 mm	C-5.2	42
Pino Guia, 8 x 12.....	M-3	16	Placa da Tomada.....	C-5.7	11	Porca Especial, 6 mm	C-5.20	17
Pino Trava, 8 mm.....	M-2	11	Placa de Controle	C-5.24	3	Porca Especial, 6 mm	C-5.21	15
Pino, Peso, Governador	M-3	8	Placa de Controle	C-5.26	3	Porca Especial, 6 mm	C-5.22	20
Pistão (0,25)	M-8	2	Placa de Fixação	C-18	5	Porca Especial, 6 mm	C-5.23	15
Pistão (0,25)	M-8	2	Placa de Indicação de Controle	C-5.22	3	Porca Especial, 6 mm	C-5.24	17
Pistão (0,25)	M-8	2	Placa Indicadora do Controle.....	C-5.27	3	Porca Especial, 6 mm	C-5.25	13
Pistão (0,25)	M-8	2	Placa Indicadora do Painel.....	C-5.21	3	Porca Especial, 6 mm	C-5.26	13
Pistão (0,50)	M-8	2	Placa Inferior, Bateria	C-16	3	Porca Especial, 6 mm	C-5.28	13
Pistão (0,50)	M-8	2	Placa Superior Comp., *NH-105* (# 15 - # 20).....	C-5.23	8	Porca Especial, 6 mm	C-5.3	41
Pistão (0,50)	M-8	2	Placa Superior Comp., *NH-105* (# 15 - # 20).....	C-5.28	7	Porca Especial, 6 mm	C-5.4	42
Pistão (0,50)	M-8	2	Placa Superior Comp., *NH-105* (#15 - #20).....	C-5.20	8	Porca Especial, 6 mm	C-5.5	42
Pistão (0,75)	M-8	2	Placa Superior Comp., *NH-105* (#15 - #20).....	C-5.25	7	Porca Especial, 6 mm	C-5.6	41
Pistão (0,75)	M-8	2	Placa, Guia	M-11	6	Porca Especial, 6 mm	C-5.8	41
Pistão (0,75)	M-8	2	Placa, Indicação do Controle	C-5.23	3	Porca Especial, 6 mm	C-5.9	35
Pistão (0,75)	M-8	2	Placa, Interruptor	C-17	3	Porca Flange, 4 mm.....	C-5.1	51
Pistão (STD)	M-8	2	Placa, Tomada.....	C-17	4	Porca Flange, 4 mm.....	C-5.4	53
Pistão (STD)	M-8	2	Placa, Vareta de Válvula.....	M-9	14	Porca Flange, 10 mm.....	C-11	15
Pistão (STD)	M-8	2	Placa, Vareta de Válvula.....	M-9	14	Porca Flange, 10 mm.....	C-12	11
Pistão (STD)	M-8	2	Plate da Tomada.....	C-5.17	9	Porca Flange, 10 mm.....	C-13	13
Placa	C-5.2	11	Polia de Partida.....	M-4	2	Porca Flange, 10 mm.....	M-2	10
Placa A, Fricção.....	M-11	7	Polia de Partida Comp.....	M-11	3	Porca Flange, 4 mm.....	C-5.10	46
Placa B, Fricção.....	M-11	8	Porca Arruela, 6 mm	M-6	18	Porca Flange, 4 mm.....	C-5.12	47
Placa Comp., Superior, *NH-105* (# 15 - # 20).....	C-5.27	7	Porca de Ajuste	M-9	16	Porca Flange, 4 mm.....	C-5.13	45
Placa Comp., Superior, *NH-105* (# 15 - 20 #).....	C-5.26	7	Porca Especial, 16 mm	M-4	5	Porca Flange, 4 mm.....	C-5.15	34
Placa Comp., Inferior, *NH-105* (15 - #20)	C-5.22	11	Porca Especial, 6 mm.....	C-5	41	Porca Flange, 4 mm.....	C-5.19	45
Placa Comp., Superior, *NH-105* (#15 - #20).....	C-5.21	7	Porca Especial, 6 mm.....	C-5.1	40	Porca Flange, 4 mm.....	C-5.23	21
Placa Comp., Superior, *NH-105* (#15 - #20).....	C-5.24	8	Porca Especial, 6 mm.....	C-5.10	37	Porca Flange, 4 mm.....	C-5.24	22
Placa Controle	C-5.25	3	Porca Especial, 6 mm.....	C-5.11	36	Porca Flange, 4 mm.....	C-5.25	18
Placa Controle	C-5.28	3	Porca Especial, 6 mm.....	C-5.12	36	Porca Flange, 4 mm.....	C-5.26	18
Placa da Alavanca.....	M-13.1	18	Porca Especial, 6 mm.....	C-5.13	35	Porca Flange, 4 mm.....	C-5.27	28
Placa da Bateria	C-16	2	Porca Especial, 6 mm.....	C-5.14	29	Porca Flange, 4 mm.....	C-5.28	19
Placa da Bateria	C-16	6	Porca Especial, 6 mm.....	C-5.15	26	Porca Flange, 4 mm.....	C-5.6	53
Placa da Tomada.....	C-5.11	11	Porca Especial, 6 mm.....	C-5.16	28	Porca Flange, 4 mm.....	C-5.8	52

ÍNDICE DE NOME DE PEÇAS

Descrição	Nº do bloco	Nº de Ref.	Descrição	Nº do bloco	Nº de Ref.	Descrição	Nº do bloco	Nº de Ref.
Porca Flange, 4 mm.....	C-5.9	45	Porca Sextavada, 6 mm.....	C-5.17	36	Presilha da Fiação	C-5.11	2
Porca Flange, 5 mm.....	C-9	11	Porca Sextavada, 6 mm.....	C-5.18	35	Presilha da Fiação	C-5.12	2
Porca Flange, 6 mm.....	C-16	15	Porca Sextavada, 6 mm.....	C-5.19	44	Presilha da Fiação	C-5.13	2
Porca Flange, 6 mm.....	C-9	12	Porca Sextavada, 6 mm.....	C-5.2	53	Presilha da Fiação	C-5.14	2
Porca Flange, 6 mm.....	M-12	13	Porca Sextavada, 6 mm.....	C-5.20	23	Presilha da Fiação	C-5.15	2
Porca Flange, 6 mm.....	M-13	38	Porca Sextavada, 6 mm.....	C-5.21	21	Presilha da Fiação	C-5.16	2
Porca Flange, 8 mm.....	C-11	14	Porca Sextavada, 6 mm.....	C-5.22	28	Presilha da Fiação	C-5.17	2
Porca Flange, 8 mm.....	C-12	10	Porca Sextavada, 6 mm.....	C-5.23	20	Presilha da Fiação	C-5.18	2
Porca Flange, 8 mm.....	C-13	12	Porca Sextavada, 6 mm.....	C-5.24	21	Presilha da Fiação	C-5.19	2
Porca Flange, 8 mm.....	C-18	7	Porca Sextavada, 6 mm.....	C-5.25	17	Presilha da Fiação	C-5.2	2
Porca Flange, 8 mm.....	C-2	11	Porca Sextavada, 6 mm.....	C-5.26	17	Presilha da Fiação	C-5.3	2
Porca Flange, 8 mm.....	C-20	10	Porca Sextavada, 6 mm.....	C-5.27	27	Presilha da Fiação	C-5.4	2
Porca Flange, 8 mm.....	C-3	9	Porca Sextavada, 6 mm.....	C-5.28	18	Presilha da Fiação	C-5.5	2
Porca Flange, 8 mm.....	M-1	17	Porca Sextavada, 6 mm.....	C-5.3	52	Presilha da Fiação	C-5.6	2
Porca Sextavada, 3 mm.....	C-17	19	Porca Sextavada, 6 mm.....	C-5.4	52	Presilha da Fiação	C-5.7	2
Porca Sextavada, 3 mm.....	C-5.16	36	Porca Sextavada, 6 mm.....	C-5.5	54	Presilha da Fiação	C-5.8	2
Porca Sextavada, 3 mm.....	C-5.21	20	Porca Sextavada, 6 mm.....	C-5.6	52	Presilha da Fiação	C-5.9	2
Porca Sextavada, 3 mm.....	C-5.5	53	Porca Sextavada, 6 mm.....	C-5.7	52	Presilha da Fiação	M-1	16
Porca Sextavada, 4 mm.....	C-17	20	Porca Sextavada, 6 mm.....	C-5.8	51	Presilha da Fiação	M-10	5
Porca Sextavada, 4 mm.....	C-5.12	45	Porca Sextavada, 6 mm.....	C-5.9	44	Presilha da Fiação	M-10	11
Porca Sextavada, 4 mm.....	C-5.22	27	Porca, 6 mm.....	C-1	11	Presilha da Fiação	M-13	35
Porca Sextavada, 4 mm.....	C-5.23	19	Porca, Tampa, Filtro de Ar.....	C-1	12	Presilha da Fiação	M-5	3
Porca Sextavada, 4 mm.....	C-5.6	51	Porca, Terminal Bateria (Sumitomo).....	C-16	13	Presilha da Fiação, 6 mm (Branco).....	M-10	8
Porca Sextavada, 5 mm.....	C-5	53	Prato, Mola de Admissão.....	M-9	10	Presilha da Fiação, 6 mm (Branco).....	M-10	9
Porca Sextavada, 5 mm.....	C-5.14	38	Prato, Mola de Escape.....	M-9	11	Presilha do Cabo.....	C-5	42
Porca Sextavada, 5 mm.....	C-5.20	22	Presilha.....	C-16	14	Presilha do Cabo.....	C-5.1	41
Porca Sextavada, 5 mm.....	C-6	17	Presilha.....	C-17	12	Presilha do Cabo.....	C-5.11	37
Porca Sextavada, 6 mm.....	C-5	54	Presilha (20 mm).....	M-10	10	Presilha do Cabo.....	C-5.12	37
Porca Sextavada, 6 mm.....	C-5.1	50	Presilha A.....	C-22	1	Presilha do Cabo.....	C-5.13	36
Porca Sextavada, 6 mm.....	C-5.10	45	Presilha A, Filtro de Ar.....	C-9	7	Presilha do Cabo.....	C-5.14	30
Porca Sextavada, 6 mm.....	C-5.11	46	Presilha B.....	C-22	2	Presilha do Cabo.....	C-5.15	27
Porca Sextavada, 6 mm.....	C-5.12	46	Presilha B, Filtro de Ar.....	C-9	8	Presilha do Cabo.....	C-5.16	29
Porca Sextavada, 6 mm.....	C-5.13	44	Presilha B1, Fiação.....	C-17	21	Presilha do Cabo.....	C-5.17	29
Porca Sextavada, 6 mm.....	C-5.14	39	Presilha da Fiação.....	C-5	2	Presilha do Cabo.....	C-5.18	28
Porca Sextavada, 6 mm.....	C-5.15	33	Presilha da Fiação.....	C-5.1	2	Presilha do Cabo.....	C-5.19	36
Porca Sextavada, 6 mm.....	C-5.16	37	Presilha da Fiação.....	C-5.10	2	Presilha do Cabo.....	C-5.20	18

ÍNDICE DE NOME DE PEÇAS

Descrição	Nº do bloco	Nº de Ref.	Descrição	Nº do bloco	Nº de Ref.	Descrição	Nº do bloco	Nº de Ref.
Presilha do Cabo	C-5.21	16	Prisioneiro, 8 x 123	M-1	13	Resistor Comp.	C-5.11	16
Presilha do Cabo	C-5.22	21	Prisioneiro, 8 x 47	M-1	14	Resistor Comp.	C-5.11	16
Presilha do Cabo	C-5.23	16	Prisioneiro, 8 x 98	M-1	13	Resistor Comp.	C-5.12	15
Presilha do Cabo	C-5.24	18	Protetor Circuito (D.C.)	C-5.11	29	Resistor Comp.	C-5.12	15
Presilha do Cabo	C-5.25	14	Protetor Circuito (D.C.)	C-5.13	28	Resistor Comp.	C-5.13	15
Presilha do Cabo	C-5.26	14	Protetor Circuito (D.C.)	C-5.6	34	Resistor Comp.	C-5.13	15
Presilha do Cabo	C-5.27	23	Protetor Circuito (D.C.)	C-5.7	34	Resistor Comp.	C-5.2	16
Presilha do Cabo	C-5.28	14	Protetor Direito, Escapamento (Silencioso)	C-2	2	Resistor Comp.	C-5.3	16
Presilha do Cabo	C-5.3	42	Protetor Esquerdo, Escapamento (Silencioso)	C-2	3	Resistor Comp.	C-5.5	15
Presilha do Cabo	C-5.4	43	Protetor Interno, Escapamento	C-10	3	Resistor Comp.	C-5.5	15
Presilha do Cabo	C-5.5	43	Protetor, Circuito (D.C.)	C-5	34	Resistor Comp.	C-5.6	15
Presilha do Cabo	C-5.6	42	Protetor, Circuito (D.C.)	C-5.1	33	Resistor Comp.	C-5.6	15
Presilha do Cabo	C-5.7	41	Protetor, Circuito (D.C.)	C-5.10	30	Resistor Comp.	C-5.7	16
Presilha do Cabo	C-5.8	42	Protetor, Circuito (D.C.)	C-5.12	29	Resistor Comp.	C-5.7	16
Presilha do Cabo	C-5.9	36	Protetor, Circuito (D.C.)	C-5.2	35	Resistor Comp.	C-5.9	15
Presilha do Cabo	C-6	15	Protetor, Circuito (D.C.)	C-5.3	34	Resistor Comp.	C-5.9	15
Presilha do Tubo	M-10	2	Protetor, Circuito (D.C.)	C-5.4	35	Retentor de Óleo, 30 x 46 x 8	M-2	7
Presilha do Tubo	M-12	10	Protetor, Circuito (D.C.)	C-5.5	35	Retentor de Óleo, 30 x 46 x 8	M-3	13
Presilha do Tubo (B7)	C-5	56	Protetor, Circuito (D.C.)	C-5.8	34	Retentor de Óleo, 8 x 14 x 5	M-2	8
Presilha do Tubo (B7)	C-5.1	53	Protetor, Circuito (D.C.)	C-5.9	28	Retentor, Filtro de Ar	C-9	9
Presilha do Tubo (B7)	C-5.3	54	Protetor, Escapamento	C-10	2	Roda Comp.	C-18	2
Presilha do Tubo (B7)	C-5.4	55	Pulverizador Principal	M-13	11	Roda Comp., 10 x 2,75	C-20	2
Presilha do Tubo (B7)	C-5.5	58	Pulverizador Principal	M-13.1	10	Rolamento Radial de Esferas, 6204	C-7	11
Presilha do Tubo (B7)	C-5.6	56				Rolamento Radial de Esferas, 6204UU	C-7	11
Presilha do Tubo (B7)	C-5.7	54	R			Rolamento Radial de Esferas, 6206	M-3	18
Presilha do Tubo (B7)	C-5.8	54	Registro Comp., Tanque	C-14	2	Rolamento Radial de Esferas, 6206	M-7	4
Presilha do Tubo (B7)	M-13	43	Regulador Automático de Voltagem	C-6	9	Rotor Comp.	C-7	1
Presilha do Tubo (B8)	C-14	19	Regulador Automático de Voltagem	C-6	9	Rotor Comp.	C-7	2
Presilha do Tubo (B8)	C-3	11	Regulador Automático de Voltagem	C-6	9	Rotor Comp.	M-6	9
Presilha do Tubo (D8)	C-5	57	Regulador Automático de Voltagem	C-6	9	Rotor Comp.	C-7	2
Presilha do Tubo (D8)	C-5.1	54	Regulador Automático de Voltagem	C-6	9	Rotor da Válvula	M-9	13
Presilha do Tubo (D8)	C-5.2	56	Regulador Automático de Voltagem	C-6	9			
Presilha do Tubo (D8)	C-5.3	55	Resistor Comp.	C-5.1	15	S		
Presilha do Tubo (D8)	C-5.4	56	Resistor Comp.	C-5.2	16	Separador, Filtro de Ar	C-9	3
Presilha do Tubo, 6 mm	C-5.2	55	Resistor Comp.	C-5.3	16	Sistema de Partida Comp., *R-8*	M-11	1
Presilha dos Cabos	C-5.2	43	Resistor Comp.	C-5.1	15			

ÍNDICE DE NOME DE PEÇAS

Descrição	Nº do bloco	Nº de Ref.	Descrição	Nº do bloco	Nº de Ref.	Descrição	Nº do bloco	Nº de Ref.
Sistema de Partida Comp., "R-8"	M-11	2	Suporte Comp., Afogador Manual	M-13	16	Tampa Controle, "R-8"	C-5.16	8
Solenóide Comp	C-8	6	Suporte Comp., Solenóide	M-13	16	Tampa Controle, "R-8"	C-5.18	8
Soquete Lâmpada Comp. (Verde)	C-17	14	Suporte Comp., Solenóide	M-13	17	Tampa Controle, "R-8"	C-5.19	8
Soquete (10 A/250 V)	C-5.18	17	Suporte Comp., Solenóide	M-13	17	Tampa Controle, "R-8"	C-5.6	10
Soquete (10 A/250 V)	C-5.28	10	Suporte Comp., Solenóide	M-13	17	Tampa Controle, "R-8"	C-5.7	10
Soquete (10 A/250 V)	C-5.3	23	Suporte Condensador	C-5.22	5	Tampa Controle, "R-8"	C-5.8	10
Soquete (10/16 A-250 V)	C-5.21	11	Suporte da Fiação, Interruptor de Parada	M-5	7	Tampa Controle, "R-8"	C-5.9	10
Soquete (10/16 A-250 V)	C-5.5	23	Suporte das Escovas	M-6	11	Tampa da Carcaça	C-6	4
Soquete (10/16 A-250 V)	C-5.16	17	Suporte Dianteiro	C-11	3	Tampa Estator	C-7	5
Soquete (13 A/250 V)	C-5.11	21	Suporte Dianteiro	C-16	5	Tampa Superior	C-17	2
Soquete (13 A/250 V)	C-5.7	23	Suporte Dianteiro, "NH-105" (# 15 - # 20)	C-11	3	Tampa, Condutor	M-3	3
Soquete (16 A/250 V)	C-5.13	20	Suporte Dianteiro	M-6	4	Tampa, Conector do Fusível (Sumitomo)	C-5.3	21
Soquete (16 A/250 V)	C-5.25	10	Suporte Direito, Superior	C-20	6	Tampa, Conector, Fusível	C-5.2	21
Soquete (20 A/380 V) (2P+T)	C-5.16	16	Suporte do Fusível	C-5.19	29	Tampa, Controle, "R-8"	C-5.10	10
Soquete (20 A/380 V) (2P+T)	C-5.21	10	Suporte Esquerdo, Superior	C-20	7	Tampa, Controle, "R-8"	C-5.11	10
Soquete (20 A/380 V) (2P+T)	C-5.5	22	Suporte Superior	C-21	5	Tampa, Controle, "R-8"	C-5.17	8
Soquete Comp., Lâmpada	C-5.2	34	Suporte Traseiro	C-16	7	Tampa, Controle, "R-8"	C-5.5	10
Soquete Comp., Lâmpada (Verde)	C-5	33	Suporte, Caixa	C-12	3	Tampa, Filtro de Ar (Duplo)	C-1	5
Soquete Comp., Lâmpada (Verde)	C-5.1	32	Suporte, Filtro de Ar	C-9	5	Tampa, Gerador, "R-8"	C-6	3
Soquete Comp., Lâmpada (Verde)	C-5.3	33	Suporte, Filtro de Combustível	C-3	7	Tampa, Interruptor, Termostato	M-1	9
Soquete Completo de Lâmpada (Verde)	C-5.4	34	Suporte, Fusível	C-5.27	18	Tampa, Polia de Partida	M-11	9
Soquete, Lâmpada Comp. (Verde)	C-5.10	29	Suporte, Peso, Governador	M-3	7	Tampa, Sistema de Partida (Inglês/Francês)	C-22	3
Soquete, Lâmpada Comp. (Verde)	C-5.12	28	Suporte, Solenóide, Acelerador	C-8	4	Tampa, Tanque de Combustível	C-3	4
Soquete, Lâmpada Comp. (Verde)	C-5.13	27				Tampa, Tanque de Combustível	C-3	4
Soquete, Lâmpada Comp. (Verde)	C-5.5	34	T			Tampa, Terminal, Motor de Partida	C-16	10
Soquete, Lâmpada Comp. (Verde)	C-5.6	33	Tampa	C-17	11	Tanque Comp. de Combustível, "NH-31"	C-14	8
Soquete, Lâmpada Comp. (Verde)	C-5.7	33	Tampa Comp., Cabeçote	M-1	6	Tanque Comp. de Combustível, "R-8"	C-14	8
Soquete, Lâmpada Comp. (Verde)	C-5.8	33	Tampa Comp., Carcaça (Tipo E)	M-3	2	Tanque Comp. de Combustível, "R-8"	C-14	8
Soquete, Lâmpada Comp. (Verde)	C-5.9	27	Tampa Comp., Filtro de Ar	C-9	6	Tanque de Combustível, "NH-31"	C-3	3
Soquete, Lamp. (Verde)	C-5.11	28	Tampa Comp., Filtro de Combustível	C-14	9	Tanque de Combustível, "NH-31"	C-3	3
Suporte	M-10	4	Tampa Comp., Ventoinha, "R-8"	M-10	3	Terminal Terra	C-5.1	11
Suporte	M-10	4	Tampa Comp., Ventoinha, "R-8"	M-10	3	Terminal Terra	C-5.10	11
Suporte Caixa Comp., "NH-105" (# 15 - # 20)	C-13	3	Tampa Comp., Ventoinha, "R-8"	M-10	3	Terminal Terra	C-5.11	12
Suporte Central	M-6	3	Tampa Controle, "R-8"	C-5.13	10	Terminal Terra	C-5.12	11
Suporte Comp., Afogador Manual	M-13	16	Tampa Controle, "R-8"	C-5.14	8	Terminal Terra	C-5.13	11
Suporte Comp., Afogador Manual	M-13	16	Tampa Controle, "R-8"	C-5.15	8	Terminal Terra	C-5.14	9

ÍNDICE DE NOME DE PEÇAS

Descrição	Nº do bloco	Nº de Ref.	Descrição	Nº do bloco	Nº de Ref.	Descrição	Nº do bloco	Nº de Ref.
Terminal Terra.....	C-5.15	9	Terminal, D.C. (+).....	C-5.9	7	Tomada (16 A/250 V).....	C-5.22	15
Terminal Terra.....	C-5.16	9	Terminal, D.C. (-).....	C-5	8	Tomada (20 A/125 V).....	C-5.19	18
Terminal Terra.....	C-5.17	10	Terminal, D.C. (-).....	C-5.1	8	Tomada (20 A/125 V).....	C-5.27	12
Terminal Terra.....	C-5.18	10	Terminal, D.C. (-).....	C-5.10	8	Tomada (20 A/125 V).....	C-5.8	20
Terminal Terra.....	C-5.19	9	Terminal, D.C. (-).....	C-5.11	8	Tomada (20 A/125-250 V).....	C-5.19	20
Terminal Terra.....	C-5.2	12	Terminal, D.C. (-).....	C-5.12	8	Tomada (20 A/125-250 V).....	C-5.27	14
Terminal Terra.....	C-5.20	4	Terminal, D.C. (-).....	C-5.13	8	Tomada (20 A/125-250 V).....	C-5.8	22
Terminal Terra.....	C-5.21	4	Terminal, D.C. (-).....	C-5.2	8	Tomada (20 A/25 0V).....	C-5.26	10
Terminal Terra.....	C-5.22	6	Terminal, D.C. (-).....	C-5.3	8	Tomada (20 A/250 V).....	C-15	3
Terminal Terra.....	C-5.23	5	Terminal, D.C. (-).....	C-5.4	8	Tomada (20 A/250 V).....	C-5.1	22
Terminal Terra.....	C-5.24	4	Terminal, D.C. (-).....	C-5.5	8	Tomada (20 A/250 V).....	C-5.10	19
Terminal Terra.....	C-5.25	4	Terminal, D.C. (-).....	C-5.6	8	Tomada (20 A/250 V).....	C-5.12	20
Terminal Terra.....	C-5.26	4	Terminal, D.C. (-).....	C-5.7	8	Tomada (20 A/250 V).....	C-5.15	16
Terminal Terra.....	C-5.27	4	Terminal, D.C. (-).....	C-5.8	8	Tomada (20 A/250 V).....	C-5.23	11
Terminal Terra.....	C-5.28	4	Terminal, D.C. (-).....	C-5.9	8	Tomada (20 A/250 V).....	C-5.24	11
Terminal Terra.....	C-5.3	12	Terminal, Terra.....	C-5	11	Tomada (20 A/250 V).....	C-5.4	21
Terminal Terra.....	C-5.4	11	Terminal, Voltagem.....	C-6	5	Tomada (20 A/250 V).....	C-5.6	22
Terminal Terra.....	C-5.5	11	Tomada (15 A/125 V).....	C-15	1	Tomada (20 A/250 V).....	C-5.9	20
Terminal Terra.....	C-5.6	11	Tomada (15 A/125 V).....	C-5.10	21	Tomada (30 A/125 V).....	C-5.19	19
Terminal Terra.....	C-5.7	12	Tomada (15 A/125 V).....	C-5.12	21	Tomada (30 A/125 V).....	C-5.19	19
Terminal Terra.....	C-5.8	11	Tomada (15 A/125 V).....	C-5.19	16	Tomada (30 A/125 V).....	C-5.27	13
Terminal Terra.....	C-5.9	11	Tomada (15 A/125 V).....	C-5.19	17	Tomada (30 A/125 V).....	C-5.27	13
Terminal, A.C. (+).....	C-5.6	6	Tomada (15 A/125 V).....	C-5.23	12	Tomada (30 A/125 V).....	C-5.8	21
Terminal, D. C. (+).....	C-5.13	6	Tomada (15 A/125 V).....	C-5.24	13	Tomada (30 A/125 V).....	C-5.8	21
Terminal, D.C. (+).....	C-5	7	Tomada (15 A/125 V).....	C-5.27	11	Tomada (30 A/250 V).....	C-15	2
Terminal, D.C. (+).....	C-5.1	7	Tomada (15 A/125 V).....	C-5.4	23	Tomada (30 A/250 V).....	C-5.10	20
Terminal, D.C. (+).....	C-5.10	7	Tomada (15 A/125 V).....	C-5.6	23	Tomada (30 A/250 V).....	C-5.24	12
Terminal, D.C. (+).....	C-5.11	7	Tomada (15 A/125 V).....	C-5.27	10	Tomada (30 A/250 V).....	C-5.4	22
Terminal, D.C. (+).....	C-5.12	7	Tomada (16 A/110 V).....	C-5	22	Tomada Comp. (EMS).....	C-5.2	22
Terminal, D.C. (+).....	C-5.2	7	Tomada (16 A/110 V).....	C-5.14	18	Trava da Guia de Válvula.....	M-1	4
Terminal, D.C. (+).....	C-5.3	7	Tomada (16 A/110 V).....	C-5.20	12	Trava do Tubo (D8).....	C-5.5	59
Terminal, D.C. (+).....	C-5.4	7	Tomada (16 A/220 V).....	C-5.14	17	Trava do Tubo (D8).....	C-5.6	57
Terminal, D.C. (+).....	C-5.5	6	Tomada (16 A/220 V).....	C-5.20	11	Trava do Tubo (D8).....	C-5.7	55
Terminal, D.C. (+).....	C-5.6	6	Tomada (16 A/220 V).....	C-5	21	Trava do Tubo (D8).....	C-5.8	55
Terminal, D.C. (+).....	C-5.7	7	Tomada (16 A/250 V).....	C-5.17	17	Trava, Pino do Pistão, 18 mm.....	M-8	6
Terminal, D.C. (+).....	C-5.8	7	Tomada (16 A/250 V).....	C-5.2	23	Trava, Suporte, Governador.....	M-3	12

ÍNDICE DE NOME DE PEÇAS

Descrição	Nº do bloco	Nº de Ref.	Descrição	Nº do bloco	Nº de Ref.	Descrição	Nº do bloco	Nº de Ref.
Trava, Suporte, Governador	M-3	12	Tubo, 3,5 x 495	C-5.1	56	Unidade de Aceleração Automática	C-5.8	28
Tubo	C-5	43	Tubo, 3,5 x 495	C-5.2	58	Unidade de Aceleração Automática	C-5.8	28
Tubo	C-5.1	42	Tubo, 3,5 x 495	C-5.3	57	Unidade de Alerta do Óleo	C-5	1
Tubo	C-5.4	44	Tubo, 3,5 x 495	C-5.4	58	Unidade de Alerta do Óleo	C-5.1	1
Tubo de Combustível, 4,5 x 222	C-3	10	Tubo, 3,5 x 495	C-5.5	61	Unidade de Alerta do Óleo	C-5.10	1
Tubo de Escape	C-2	4	Tubo, 3,5 x 495	C-5.6	59	Unidade de Alerta do Óleo	C-5.11	1
Tubo de Escape	M-1	10	Tubo, 3,5 x 495	C-5.7	57	Unidade de Alerta do Óleo	C-5.12	1
Tubo de Respiração	C-9	1	Tubo, 3,5 x 495	C-5.8	57	Unidade de Alerta do Óleo	C-5.13	1
Tubo do Cabo	C-5.10	39	Tubo, 3,5 x 65	M-13	44	Unidade de Alerta do Óleo	C-5.14	1
Tubo do Cabo	C-5.11	38	Tubo, 3,5 x 695	C-5	60	Unidade de Alerta do Óleo	C-5.15	1
Tubo do Cabo	C-5.12	38	Tubo, 3,5 x 695	C-5.1	57	Unidade de Alerta do Óleo	C-5.16	1
Tubo do Cabo	C-5.13	37	Tubo, 3,5 x 695	C-5.2	59	Unidade de Alerta do Óleo	C-5.17	1
Tubo do Cabo	C-5.14	31	Tubo, 3,5 x 695	C-5.3	58	Unidade de Alerta do Óleo	C-5.18	1
Tubo do Cabo	C-5.15	28	Tubo, 3,5 x 695	C-5.4	59	Unidade de Alerta do Óleo	C-5.2	1
Tubo do Cabo	C-5.16	30	Tubo, 3,5 x 695	C-5.5	62	Unidade de Alerta do Óleo	C-5.4	1
Tubo do Cabo	C-5.17	30	Tubo, 3,5 x 695	C-5.6	60	Unidade de Alerta do Óleo	C-5.5	1
Tubo do Cabo	C-5.18	29	Tubo, 3,5 x 695	C-5.7	58	Unidade de Alerta do Óleo	C-5.6	1
Tubo do Cabo	C-5.19	37	Tubo, 3,5 x 695	C-5.8	58	Unidade de Alerta do Óleo	C-5.8	1
Tubo do Cabo	C-5.5	44	Tubo, Combustível, 4,5 x 150	C-14	18	Unidade de Alerta do Óleo	C-5.9	1
Tubo do Cabo	C-5.6	43	Tubo, Fiação	C-5.2	44	Unidade de Alerta do Óleo	C-5.19	1
Tubo do Cabo	C-5.7	43	Tubo, Fiação	C-5.9	37	Unidade de Auto Aceleração	C-5	29
Tubo do Cabo	C-5.8	43	Tucho de Válvula	M-9	4	Unidade de Auto Aceleração	C-5	29
Tubo	C-5.3	43				Unidade, Acelerador	C-5.3	29
Tubo, 11 x 105	M-1	19	U			Unidade, Acelerador	C-5.3	29
Tubo, 3,5 x 110	M-13	45				Unidade, Acelerador Automático	C-5.1	28
Tubo, 3,5 x 130	M-13	45	Unidade Alerta do Óleo	M-10	1	Unidade, Acelerador Automático	C-5.1	28
Tubo, 3,5 x 30	C-5	58	Unidade Comp., Acelerador	C-5.2	30	Unidade, Acelerador Automático	C-5.4	29
Tubo, 3,5 x 30	C-5.1	55	Unidade Comp., Acelerador	C-5.2	30	Unidade, Acelerador Automático	C-5.4	29
Tubo, 3,5 x 30	C-5.2	57	Unidade de Aceleração Automática	C-5.19	24	Unidade, Alerta do Óleo	C-5.7	1
Tubo, 3,5 x 30	C-5.3	56	Unidade de Aceleração Automática	C-5.19	24	Unidade, Alerta do Óleo	C-5.3	1
Tubo, 3,5 x 30	C-5.4	57	Unidade de Aceleração Automática	C-5.5	30			
Tubo, 3,5 x 30	C-5.5	60	Unidade de Aceleração Automática	C-5.5	30	V		
Tubo, 3,5 x 30	C-5.6	58	Unidade de Aceleração Automática	C-5.6	29	Válvula Comp., Solenóide	C-5	28
Tubo, 3,5 x 30	C-5.7	56	Unidade de Aceleração Automática	C-5.6	29	Válvula Comp., Solenóide	C-5.1	27
Tubo, 3,5 x 30	C-5.8	56	Unidade de Aceleração Automática	C-5.7	29	Válvula Comp., Solenóide	C-5.2	29
Tubo, 3,5 x 495	C-5	59	Unidade de Aceleração Automática	C-5.7	29			

ÍNDICE DE NOME DE PEÇAS

Descrição	Nº do bloco	Nº de Ref.	Descrição	Nº do bloco	Nº de Ref.	Descrição	Nº do bloco	Nº de Ref.
Válvula Comp., Solenóide.....	C-5.4	28	Voltímetro Comp.	C-5.2	32			
Válvula Comp., Solenóide.....	M-13	12	Voltímetro Comp.	C-5.3	31			
Válvula da Bóia	M-13	2	Voltímetro Comp.	C-5.4	32			
Válvula de Admissão	M-9	7	Voltímetro Comp.	C-5.5	32			
Válvula de Checagem	C-5	27	Voltímetro Comp.	C-5.6	31			
Válvula de Checagem	C-5.1	26	Voltímetro Comp.	C-5.6	31			
Válvula de Checagem	C-5.2	28	Voltímetro Comp.	C-5.7	31			
Válvula de Checagem	C-5.3	27	Voltímetro Comp.	C-5.8	31			
Válvula de Checagem	C-5.4	27	Voltímetro Comp.	C-5.9	25			
Válvula de Checagem	C-5.5	28						
Válvula de Checagem	C-5.6	27						
Válvula de Checagem	C-5.7	27						
Válvula de Checagem	C-5.8	26						
Válvula de Verificação	M-13	28						
Válvula Solenóide Comp.....	C-5.5	29						
Válvula Solenóide Comp.....	C-5.6	28						
Válvula Solenóide Comp.....	C-5.7	28						
Válvula Solenóide Comp.....	C-5.8	27						
Válvula, Solenóide Comp.....	C-5.3	28						
Válvula de Escape (Stellite)	M-9	8						
Vareta do Braço Oscilante.....	M-9	2						
Vareta do Governador	M-12	3						
Vela de Ignição (BPR5ES NGK)	M-1	21						
Vela de Ignição (W16EPR-U ND)	M-1	21						
Ventoinha	M-4	1						
Ventoinha do Gerador	C-7	3						
Voltímetro	C-5.16	22						
Voltímetro Comp.	C-5.1	30						
Voltímetro Comp.	C-5.10	27						
Voltímetro Comp.	C-5.11	26						
Voltímetro Comp.	C-5.12	26						
Voltímetro Comp.	C-5.12	26						
Voltímetro Comp.	C-5.13	25						
Voltímetro Comp.	C-5.15	20						
Voltímetro Comp.	C-5.17	22						
Voltímetro Comp.	C-5.18	21						

