

HONDA

**GERADOR
EM1900X
EM2200X
EB1900X
EB2200X
EG1900X
EG2200X**



CATÁLOGO DE PEÇAS

1

ÍNDICE

INSTRUÇÕES

1

GRUPO DO MOTOR

2

GRUPO DO CHASSI

3

ÍNDICE DE NÚMERO
DE PEÇAS

4

ÍNDICE DE NOME
DE PEÇAS

5



EM1900X



EM2200X



EB1900X



EB2200X

Instruções para o uso do Catálogo de Peças

- **Este Catálogo de Peças descreve todas as peças de reposição, bem como o tempo de mão-de-obra (T.M.O.) para o modelo EM1900X / EM2200X / EB1900X / EB2200X / EG1900X / EG2200X.**
 - Este Catálogo de Peças foi elaborado com base nas últimas informações disponíveis até 17 de abril de 2001.
- Especifique sempre o Nº completo da peça quando for efetuar um pedido de peças.
 - Verifique sempre o número, modelo, tipo, série, cor, marca, tamanho, que se fizer necessário antes de fazer o pedido de peças.
 - Observe sempre que as ilustrações facilitam a localização de uma determinada parte do chassi ou do motor, podendo diferenciar da sua forma original.
- Quando forem efetuadas modificações ou adições no Catálogo de Peças, as páginas a serem substituídas ou adicionadas serão publicadas no momento apropriado acompanhadas de uma página de instruções para atualização.
- Periodicamente será publicada uma Notícia de Peças para que seja atualizado temporariamente o Catálogo de Peças até que seja emitida a atualização definitiva do Catálogo.
- **Recomendamos ao Concessionário que mantenha o Catálogo de Peças atualizado, observando com atenção a página de instruções para atualização.**

Índice

• Instruções para o uso do Catálogo de Peças	1
• Como localizar as instruções sobre as Peças	2
• Estrutura do Catálogo de Peças	3
• Quando utilizar as Peças	4
• Como localizar os blocos de peças e os números de série	5
• Modelos e Números de Série aplicáveis	5
• Características de cada modelo	7
• Composição do Número de Identificação das Mangueiras	8
• Instruções para o uso do Tempo padrão de Mão-de-Obra T.M.O.	9
• Índice Ilustrado – Grupo do Motor	11
• Índice Ilustrado – Grupo do Chassi	13
• Índice Números de Peças	92
• Índice do Nome de Peças	99

Como localizar as informações sobre as peças

B Referência com o Índice Número de Peças

ÍNDICE DE NÚMERO DE PEÇAS

Nº da Peça	Nº do bloco	Nº da Peça	Nº do bloco	Nº da Peça	Nº do bloco	Nº da Peça	Nº do bloco
06000							
06165-ZE2-000	M-3	13013-ZE2-014	M-8	15520-ZB2-003	C-5.17	16223-ZA0-700	M-13
061A1-ZE2-700	C-4	13101-ZE2-000	M-8	15520-ZB2-003	C-5.18	16223-ZA0-700	M-13.1
06550-ZB4-630	C-16	13101-ZE2-810	M-8	15520-ZB2-003	C-5.19	16223-ZA0-800	M-13
06710-ZB4-000	C-18	13101-ZE2-810	M-8	15520-ZB2-003	C-5.2	16223-ZA0-800	M-13.1
06710-ZB4-800	C-20	13101-ZE2-811	M-8	15520-ZB2-003	C-5.3	16252-ZA1-000	C-8
06810-ZB4-800	C-21	13102-ZE2-000	M-8	15520-ZB2-003	C-5.4	16260-ZE2-700	M-13
11000							
11300-ZE2-700	M-3	13102-ZE2-010	M-8	15520-ZB2-003	C-5.5	16260-ZE2-720	M-13
11315-ZE2-700	M-3	13102-ZE2-810	M-8	15520-ZB2-003	C-5.6	16260-ZE2-721	M-13
11381-ZE2-000	C-4	13102-ZE2-811	M-8	15520-ZB2-003	C-5.7	16260-ZE2-722	M-13
11381-ZE2-000	M-3	13103-ZE2-000	M-8	15520-ZB2-003	C-5.8	16261-ZE2-700	M-13
11381-ZE2-800	M-3	13103-ZE2-010	M-8	15520-ZB2-003	C-5.9	16261-ZE2-701	M-13
12000							
120AD-ZE2-811	M-2	13103-ZE2-810	M-8	15520-ZB2-003	M-10	16261-ZE2-702	M-13
120AD-ZE2-812	M-2	13103-ZE2-811	M-8	15620-ZE2-700	M-3	16262-ZE2-710	M-13
120AD-ZE2-813	M-2	13104-ZE2-810	M-8	15721-ZB4-000	C-9	16262-ZE2-711	M-13
		13104-ZE2-811	M-8	16000			
		13111-ZE2-000	M-8	16010-ZA0-931	M-13	16265-ZE2-721	M-13
		13200-ZE2-000	M-8	16010-ZE2-811	M-13.1	16268-893-000	C-8
		13200-ZE2-305	M-8	16010-ZE2-812	M-13.1	16268-ZE2-720	M-13
		13310-ZE2-700	M-7	16011-ZA0-931	M-13	16268-ZE2-721	M-13
		13310-ZE2-701	M-7	16011-ZA0-931	M-13.1	16269-ZA0-700	M-13

A Referência com o Índice Ilustrado

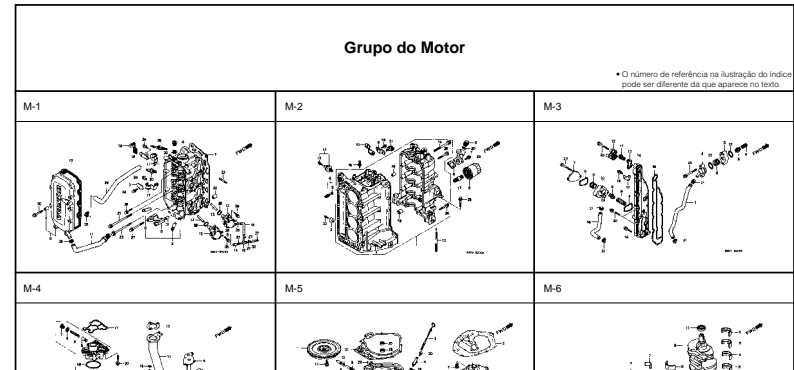

C Referência com o Índice Nome de Peças

ÍNDICE DE NOME DE PEÇA

Descrição	Nº do bloco	Nº de Ref.	Descrição	Nº do bloco	Nº de Ref.
A					
Acoplador Automático Comp.	C-8	3	Arruela de Pressão, 6 mm	C-5.15	35
Acoplador Comp. (EMS)	C-5	20	Arruela de Pressão, 6 mm	C-5.16	40
Acoplador Comp. (EMS)	C-5.1	21	Arruela de Pressão, 6 mm	C-5.17	37
Acoplador Comp. (EMS)	C-5.3	22	Arruela de Pressão, 6 mm	C-5.18	36
Acoplador Comp. (EMS)	C-5.4	20	Arruela de Pressão, 6 mm	C-5.19	47
Acoplador Comp. (EMS)	C-5.5	21	Arruela de Pressão, 6 mm	C-5.2	54
Acoplador Comp. (EMS)	C-5.6	21	Arruela de Pressão, 6 mm	C-5.20	24
Acoplador Comp. (EMS)	C-5.7	22	Arruela de Pressão, 6 mm	C-5.21	24
Acoplador Comp. (EMS)	C-5.8	19	Arruela de Pressão, 6 mm	C-5.22	29
Alogador Comp.	M-13.1	7	Arruela de Pressão, 6 mm	C-5.23	23
Alavanca	C-15	8	Arruela de Pressão, 6 mm	C-5.24	23
Alavanca Comp., Alogador	M-13	25	Arruela de Pressão, 6 mm	C-5.25	19
Alavanca Comp., Alogador	M-13	25	Arruela de Pressão, 6 mm	C-5.27	30
Alavanca Comp., Alogador (STD)	M-13.1	16	Arruela de Pressão, 6 mm	C-5.28	20
Alavanca Comp., Solenóide Acelerador	C-8	5	Arruela de Pressão, 6 mm	C-5.3	53
Alavanca Direita	C-20	4	Arruela de Pressão, 6 mm	C-5.4	54
Alavanca Esquerda	C-20	5	Arruela de Pressão, 6 mm	C-5.5	57
Alavanca, Alogador	M-13	18	Arruela de Pressão, 6 mm	C-5.6	55
Alavanca, Alogador	M-13	18	Arruela de Pressão, 6 mm	C-5.7	53
			Arruela de Pressão, 6 mm	C-5.8	53

M-1 Cabeçote

Ref. Nº	Nº da peça	Descrição	Qtd.	BF 75AT	BF 75AV	BF 75AX	BF 90AT	BF 90AV	BF 90AX	Nº de série	Tipo
1	12204-ZW1-305	Guia de Válvula de Admissão	(8)	(8)	(8)	(8)	(8)	(8)	(8)		
2	12210-ZW1-000ZA	Cabeçote Comp. "NH-8"	1	1	1	1	1	1	1		
3	12212-ZW1-000	Placa do Óleo Chamber	1	1	1	1	1	1	1		
4	12217-ZW1-000	Parafuso de Vedação, 20 mm	2	2	2	2	2	2	2		
5	12233-MG8-305	Guia, Válvula de Escape	(4)	(4)	(4)	(4)	(4)	(4)	(4)		
6	12237-ZW1-000	Suporte de Encosto do Braço (EX, R, S)	1	1	1	1	1	1	1		
7	12251-ZW1-004	Junta do Cabeçote	1	-	-	-	-	-	-	SM550041	
										1002464	
										SM550042	
8	12310-ZW1-000	Tampa do Cabeçote	1	1	1	1	1	1	1		
9	12314-ZV5-300	Bucha, Tampa do Cabeçote	9	9	9	9	9	9	9		
10	12391-ZW1-000	Guarnição do Cabeçote	1	1	1	1	1	1	1		
11	15422-ZW1-000	Tubo de Óleo	1	1	1	1	1	1	1		LHD, LHTD, LR1B, LR1D, LR1G, XR1D LHTC, LR1C, XR1C
12	16700-ZV5-003	Bomba Comp. de Combustível	2	2	2	2	2	2	2		
13	16717-ZW1-000	Exco, Bomba de Combustível	2	2	2	2	2	2	2		
14	16861-ZW1-000	Tubo B, Combustível	1	1	1	1	1	1	1		
15	16871-ZW1-000	Tubo C, Combustível	1	1	1	1	1	1	1		

Item de serviço T.M.O.

- Cabeçote Comp. 3,8
- Tampa do Cabeçote 2,4
- Guarnição do Cabeçote 0,2
- Tubo, Passagem de Óleo
- Bomba Comp. Combustível 0,3
- (Adicional 0,2 por Unidade)
- Interruptor Comp. Termostato
- Anel de Vedação, 20,8 x 2,4
- Tubo B Combustível 0,1
- Tubo C, Combustível
- Tubo de Combustível, 7,3 x 55
- Vela de Ignição
- Tubo B, Respira 0,9

Estrutura do Catálogo de Peças

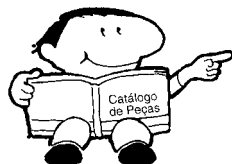

- ① Número do Bloco
- ② Nome do Bloco
- ③ Item de Serviço Tempo de Mão-de-Obra
- ④ Número de Referência (Os Números descritos entre parênteses indicam que continua da página anterior)

- ⑤ Número da Peça
- ⑥ Descrição
- ⑦ Código de Cores HONDA

- ⑧ Conjuntos
 - As peças cujas figuras estejam delimitadas por linhas interrompidas são disponíveis em conjunto completo. (As peças componentes do conjunto também são comercializadas individualmente)

- ⑨ Descrição de Cores

- ⑩ Nota
 - Preste atenção às Notas que aparecem entre parênteses devem ser atentas

- ⑪ Quantidade Utilizada
 - Quando aparecem entre parênteses indicam peças opcionais. Quando indicadas com a letra "N" deve-se utilizar a quantidade que for necessária

- ⑫ Número de Série

- ⑬ Tipo
 - Quando a Coluna Código de Área se encontra em Branco significa que as peças são utilizadas em todos os tipos.

M-1 Cabeçote

Ref. Nº	Nº da peça	Descrição	Qtd.						Nº de série	Tipo
			BF 75AT	BF 75AV	BF 75AX	BF 90AT	BF 90AV	BF 90AX		
1	12204-ZW1-305	Guia de Válvula de Admissão	(8)	(8)	(8)	(8)	(8)	(8)		
2	12210-ZW1-000ZA	Cabeçote Comp., "NH-8", "Prato"	1	1	1	1	1	1		
3	12212-ZW1-000	Placa do Óleo Chamber	1	1	1	1	1	1		

Ref. Nº	Nº da peça	Descrição	Qtd.						Nº de série	Tipo
			BF 75AT	BF 75AV	BF 75AX	BF 90AT	BF 90AV	BF 90AX		
1	12204-ZW1-305	Guia de Válvula de Admissão	(8)	(8)	(8)	(8)	(8)	(8)		
2	12210-ZW1-000ZA	Cabeçote Comp., "NH-8", "Prato"	1	1	1	1	1	1		
3	12212-ZW1-000	Placa do Óleo Chamber	1	1	1	1	1	1		
4	12217-ZW1-000	Parafuso de Vedação, 20 mm	2	2	2	2	2	2		
5	12233-MG9-305	Guia, Válvula de Escape	(4)	(4)	(4)	(4)	(4)	(4)		
6	12237-ZW1-000	Supporte de Encosto do Braço (EX, R, S)	1	1	1	1	1	1		
7	12251-ZW1-004	Junta do Cabeçote	1	-	-	-	-	-		SMS50041
	12251-ZW1-014	Junta do Cabeçote	1	-	-	-	-	-		1002464 - 1006684
			1	-	-	-	-	-		SM550042
8	12310-ZW1-000	Tampa do Cabeçote	1	1	1	1	1	1		
9	12314-ZV5-300	Bucha, Tampa do Cabeçote	9	9	9	9	9	9		
10	12391-ZW1-000	Guarnição do Cabeçote	1	1	1	1	1	1		
11	15422-ZW1-000	Tubo de Óleo	1	1	-	1	-	-		LHD, LHTD, LRTB, LRTD, LRTG, XRTD
			1	-	-	1	-	-		LHTC, LRTC, XRTC
12	16700-ZV5-003	Bomba Comp. de Combustível	2	2	2	2	2	2		
13	16717-ZW1-000	Eixo, Bomba de Combustível	2	2	2	2	2	2		
14	16861-ZW1-000	Tubo B, Combustível	1	1	1	1	1	1		
15	16871-ZW1-000	Tubo C, Combustível	1	1	1	1	1	1		

Quando Utilizar as Peças

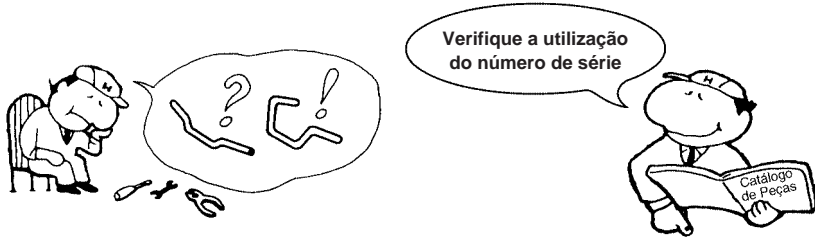

Abreviaturas Utilizadas no Catálogo de Peças

• No Catálogo de peças utilizam-se as seguintes abreviaturas:

Conj.....	Conjunto
Comp.....	Completo
Dir.....	Direito
Esq.....	Esquerdo
STD.....	Standard
MM.....	Milimetro
G.....	Gram
D(22D).....	Dente (22 dentes)
A.....	Ampére
V.....	Volt
W.....	Watt
C.A.....	Corrente Alternada
C.C.....	Corrente Contínua
ADM.....	Admissão
ESC.....	Escape
SEX.....	Sextavado
LAT.....	Lateral
PRIM.....	Primário
SEC.....	Secundário

Ref. Nº	Nº da peça	Descrição	Qtd.						Nº de série
			BF 75AT	BF 75AV	BF 75AX	BF 90AT	BF 90AV	BF 90AX	
1	12204-ZW1-305	Guia de Válvula de Admissão.....	(8)	(8)	(8)	(8)	(8)		
2	12210-ZW1-000ZA	Cabeçote Comp. "NH-8".....	1	1	1	1	1		
3	12212-ZW1-000	Placa do Óleo Chamber.....	1	1	1	1	1		
4	12217-ZW1-000	Parafuso de Vedação, 20 mm.....	2	2	2	2	2		
5	12233-M3B-305	Guia, Válvula de Escape.....	(4)	(4)	(4)	(4)	(4)		
6	12237-ZW1-000	Suporte de Encosto do Braço (EX, R, S).....	1	1	1	1	1		
7	12251-ZW1-004	Junta do Cabeçote.....	1	-	-	-	-	SM550041	
			1	-	-	-	-	1002464	
			1	-	-	-	-	1006684	
			-	1	1	-	1	SM550042	
			-	-	1	-	-		
8	12310-ZW1-000	Tampa do Cabeçote.....	1	1	1	1	1		
9	12314-ZV5-300	Bucha, Tampa do Cabeçote.....	9	9	9	9	9		
10	12391-ZW1-000	Guarnição do Cabeçote.....	1	1	1	1	1		
11	15422-ZW1-000	Tubo de Óleo.....	1	1	-	1	-	LHD, LHTD, LRTI	
			1	-	1	-	-	LHTC, LRTC, XR	
12	16700-ZV5-003	Bomba Comp. de Combustível.....	2	2	2	2	2		
13	16717-ZW1-000	Eixo, Bomba de Combustível.....	2	2	2	2	2		
14	16861-ZW1-000	Tubo B, Combustível.....	1	1	1	1	1		
15	16871-ZW1-000	Tubo C, Combustível.....	1	1	1	1	1		

O número de Série foi utilizado desde do modelo inicial

Quando a numeração do Chassi aparece do lado esquerdo da coluna significa que a utilização da peça se aplica a partir deste número de chassi SM550042

Quando a numeração do Chassi aparece do lado direito da coluna significa que a utilização da peça se aplica até este número do chassi SM550041

Como Localizar o Bloco de Peças e os números de Série

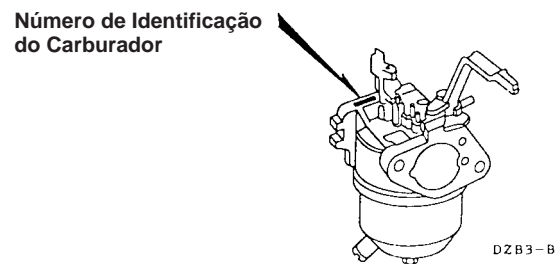
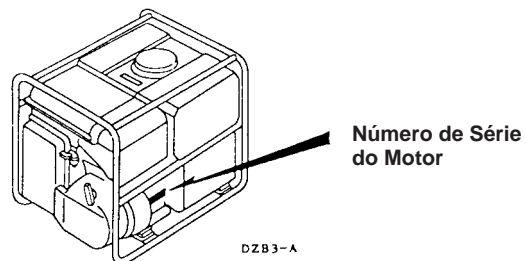
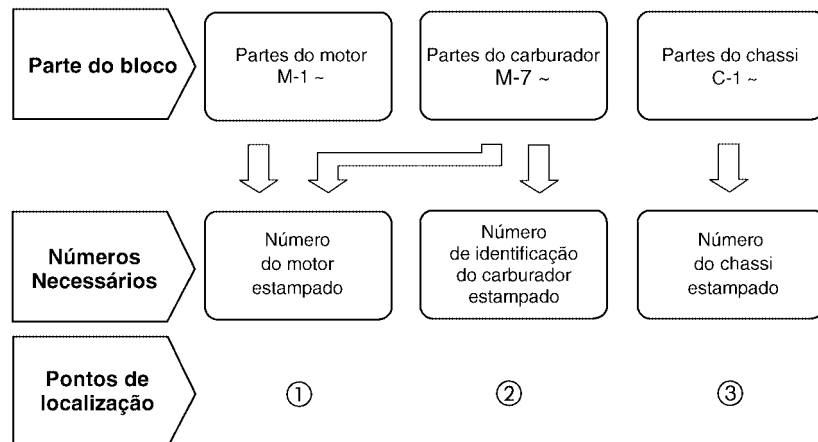

Modelo e Números de Série Aplicáveis

O Modelo, Código de Área, Tipo e os Números de Identificações podem ser identificados conforme tabela abaixo:

Modelo	Tipo	Motor		Nº Série Aplicado Motor	Nº de Identificação do Carburador				
		Modelo	Tipo						
EM1900X	B	GX140	EB	GX140-10000001 ~	BE09A [A] ~				
	D		EM						
	E								
	F								
	FH								
	G								
	GV		EM1			GX140-2864839			
	U		EM			GX140-10000001 ~ 2866341			
	EM2200X		K			GX140	EB	GX140-10000001 ~	BE09G [A] ~
			L						
M									
R									
S									
SS									
T									
EB1900X		B	GX140	EB	GX140-10000001 ~ 2857892				
	E								
	F								
	FH								
	G	EB1				GX140-2857893			
	GV	EB				GX140-10000001 ~			
EB2200X	C	GX140	EB	GX140-10000001 ~	BE05G [A] ~				
	K								
	L								
	R								
	S								
	T								

Modelo	Tipo	Motor		Nº Série Aplicado Motor	Nº de Identificação do Carburador
		Modelo	Tipo		
EG1900X	B	GX140	EY	GX140-1000001 ~	BE05G <u>A</u>
	D				
	E				
	F				
	FH				
	G		EY1	GX140-1000001 ~ 2862063	
	GV		EY	GX140-2862064 ~	
			EY1	GX140-1000001 ~ 2863417	
	U		EY	GX140-2863418 ~	
W	EY				
EG2200X	C	EYC	GX140-1000001 ~		
	L	EY			
	M				
	R				
	S				
	T				

* Para identificação do número do carburador, somente a parte sublinhada deverá ser usada para registro.

BE10E A UD 7

Características de cada Modelo

Especificações	Modelo	EM1900X							EM2200X							EB1900X					
	Tipo	D	E	F	FH	G	GV	U	B	K	L	M	R	S	SS	T	B	E	F	FH	G
GV																					
Alerta Óleo		•	•	•	•	•	•	•	•	•	•	•	•	•	•	•	•	•	•	•	•

Especificações	Modelo	EB2200X						
	Tipo	D	E	F	FH	G	GV	U
Alerta Óleo		•	•	•	•	•	•	•
Voltímetro								
Roda		(•)	(•)	(•)	(•)	(•)	(•)	(•)

Composição do número de identificação das Mangueiras

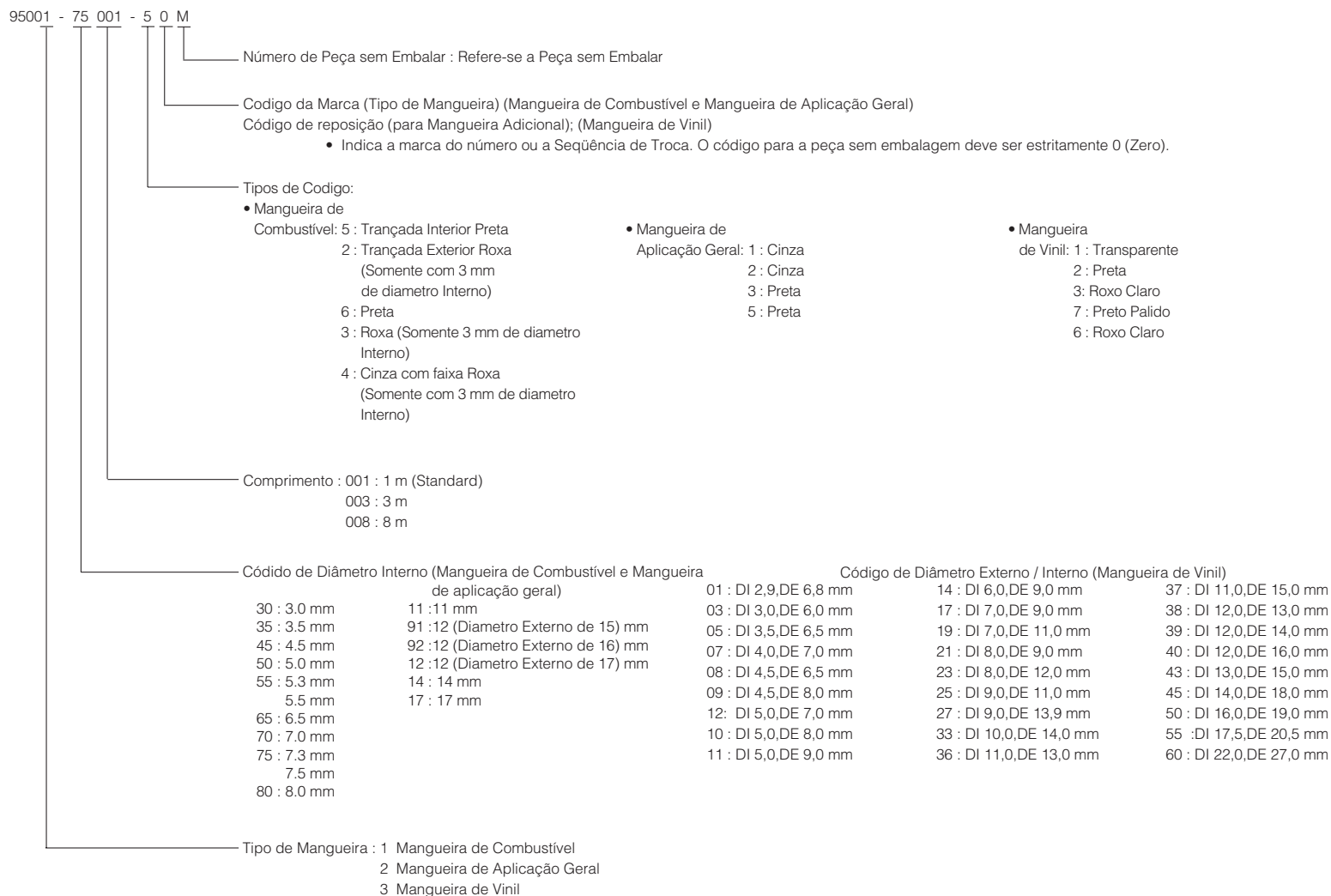

⚠ CUIDADO

É PERIGOSO confundir uma “Mangueira de Combustível” com a “Mangueira de Aplicações Gerais” ou com a “Mangueira de Vinil”. Cada “Mangueira” tem sua utilização apropriada.

Nunca utilize uma “Mangueira de Aplicações Gerais” ou a “Mangueira de Vinil” no lugar de uma “Mangueira de Combustível” ou vice-versa.

Use sempre a mangueira sem embalagem (granel) especificada, utilizando as instruções de corte e instalação dos Manuais de Serviços e das instruções que são fornecidas juntamente com a embalagem.

Instruções para o uso do tempo de mão-de-obra (T.M.O.)

O tempo de mão-de-obra (TMO) é utilizado para determinar o tempo de serviço necessário para a substituição das peças e posterior ajuste. Para as peças que não apresentam (T.M.O.) devem ser utilizadas os tempos das peças correlatas.

1. O T.M.O. é baseado nas seguintes condições de serviço:

- Serviço executado por mecânico experiente em produtos HONDA, trabalhando em ritmo normal.
- O tempo necessário para inspeção, regulagem e teste operacional, após o reparo, está incluído no T.M.O.
- Utilização de todas as ferramentas especiais necessárias ao serviço.

2. Método de Computação

O tempo de Serviço está tabelado em décimos de hora para simplificar o cálculo global.

Exemplo: 0,3 = 18 Minutos

5,6 = 5 Horas e 36 Minutos

Tabela de Conversão			
Horas	Minutos	Horas	Minutos
0,1	6	0,6	36
0,2	12	0,7	42
0,3	18	0,8	48
0,4	24	0,9	54
0,5	30	1,0	60

3. Cálculo do tempo de serviço

Quando vários serviços são executados em um mesmo produto, o tempo de serviço deve ser calculado de acordo com a natureza dos serviços.

a. Serviço de natureza não duplicada.

São serviços sem correlação, isto é, serviços cuja execução de um não afeta o outro. O tempo de serviço será a soma de cada peça substituída.

Exemplo: Substituição da Junta do Cabeçote e Carburador.

Item de Serviço	T.M.O.
Junta do Cabeçote	0,6
Gerador	0,3

O T.M.O. para o serviço é $0,6 + 0,3 = 0,9$

b. Serviços de natureza duplicada.

São serviços cuja execução de um afeta diretamente o outro. O tempo de serviços será da peça de maior tempo.

Exemplo: Substituição do Pistão e Junta do Cabeçote.

Item de Serviço	T.M.O.
Junta do Cabeçote	0,6
Pistão	*1,8

O T.M.O. para o serviço será 1,8

c. Serviços de natureza mista.

Tipo de serviço comum no reparo de um produto.

São serviços de natureza duplicada executados simultaneamente com serviço e natureza não duplicada.

Exemplo: Substituição da Válvula, Pistão, Cabeçote.

Item de Serviço	T.M.O.
Válvula	0,8
Pistão	*1,8
Carcaça, Jogo	1,0

O T.M.O. para o serviço é $(0,8 + 1,8) - 1,0 = 1,8$

4. Operações de natureza

Operações de Natureza Distinta

a. Remoção e instalação

Item	Item de Serviço	T.M.O.
Ajuste	Válvulas	0,4
	Carburador	0,2
	Governador	0,2
Limpeza	Carburador	0,6
	Filtro de Ar	0,2
	Detentor de Fagulhas	0,1
Remoção e Instalação	Motor	0,4 (EG 0,3)

Todas as informações, ilustrações e especificações incluídas nesta publicação são baseadas nas informações mais recentes disponíveis sobre o produto no momento de autorizar a impressão. A MOTO HONDA DA AMAZÔNIA LTDA. se reserva o direito de alterar as características do veículo a qualquer momento e sem aviso prévio, sem que por isso incorra em obrigações de qualquer espécie.

Nenhuma parte desta publicação pode ser reproduzida sem autorização por escrito.

MOTO HONDA DA AMAZÔNIA LTDA.

Depto. de Serviços

Setor de Publicações Técnicas.

Grupo do Motor

• O número de referência na ilustração do índice pode ser diferente da que aparece no texto.

M-1

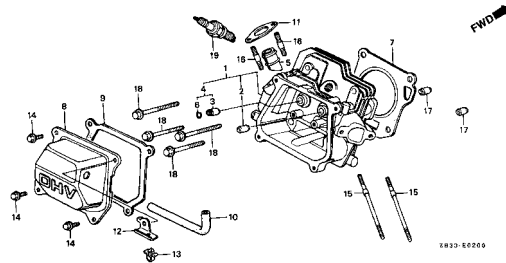

M-2

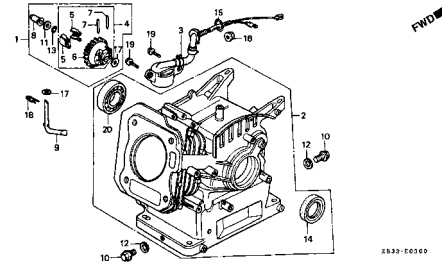

M-3

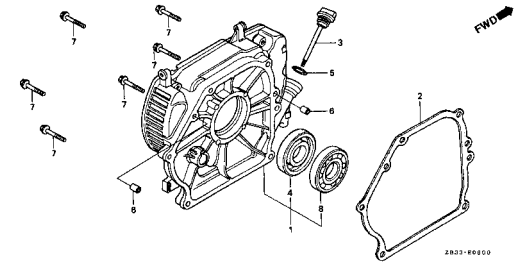

M-4

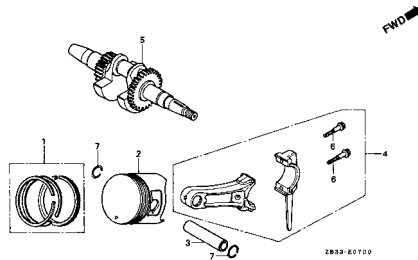

M-5

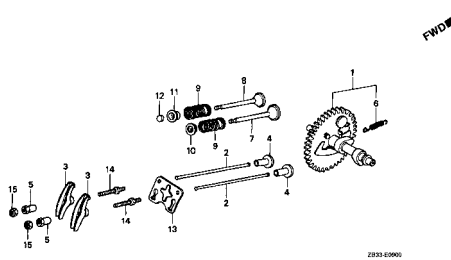

M-6

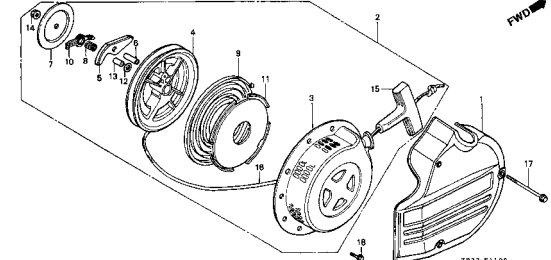

M-7

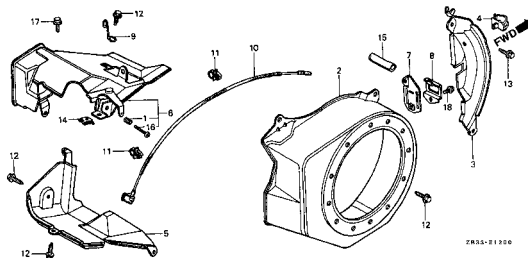

M-7.1

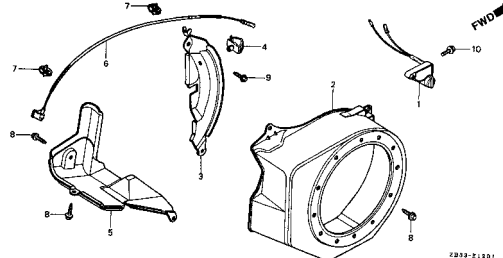

M-8

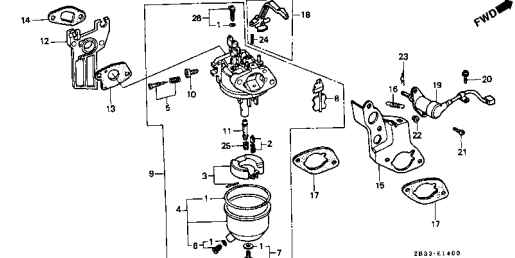

1

Grupo do Motor

- O número de referência na ilustração do índice pode ser diferente da que aparece no texto.

M-8.1

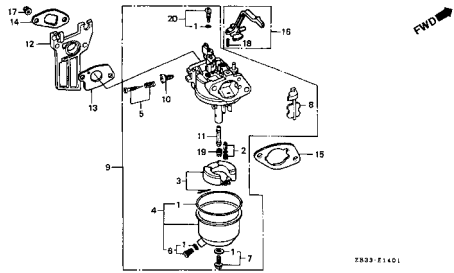

M-8.2

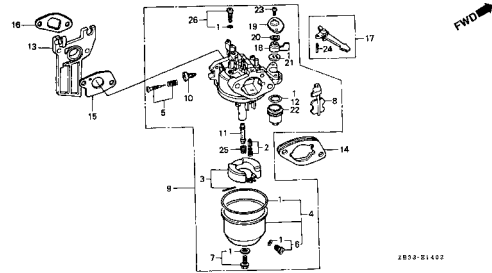

1

Grupo do Chassi

• O número de referência na ilustração do índice pode ser diferente da que aparece no texto.

1

C-1	C-2	C-3
C-4	C-5	EOP-1
C-6	C-6.1	C-6.2

Grupo do Chassi

- O número de referência na ilustração do índice pode ser diferente da que aparece no texto.

1

C-6.3

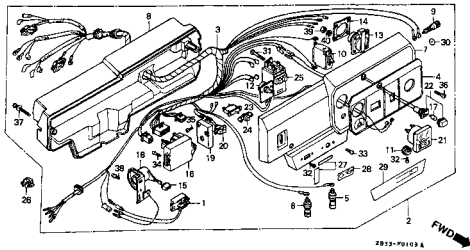

C-6.4

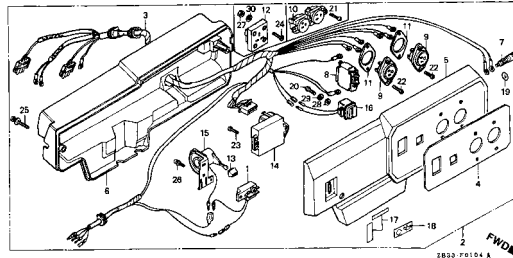

C-6.5

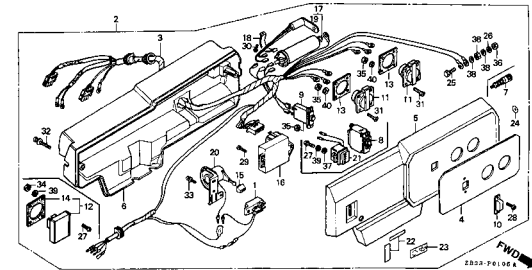

C-6.6

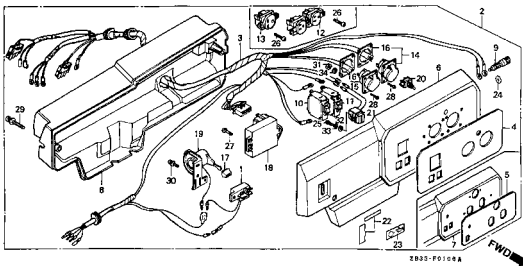

C-6.7

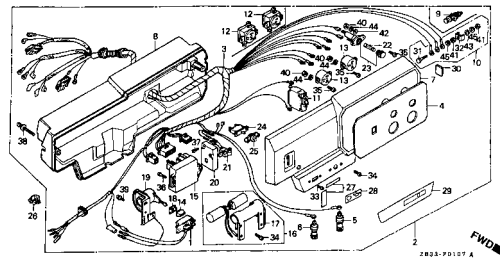

C-6.8

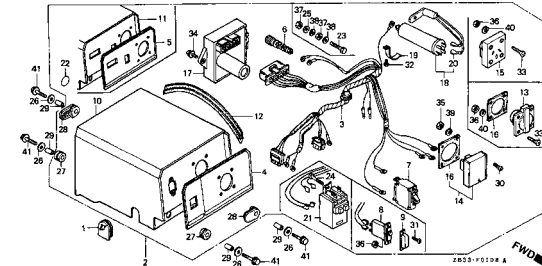

C-6.9

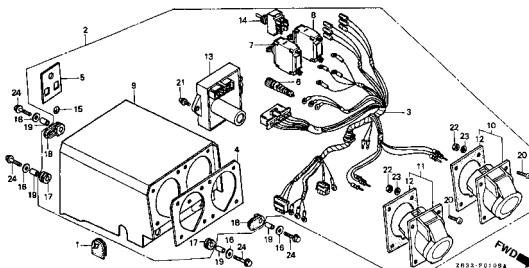

C-6.10

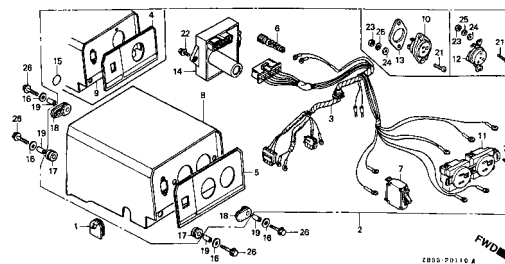

C-6.11

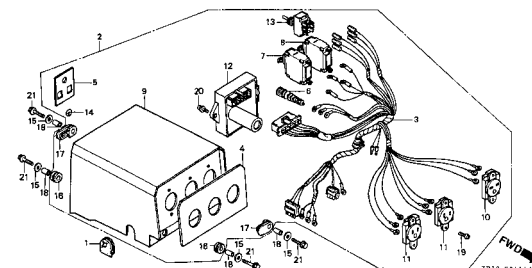

Grupo do Chassi

• O número de referência na ilustração do índice pode ser diferente da que aparece no texto.

C-6.12

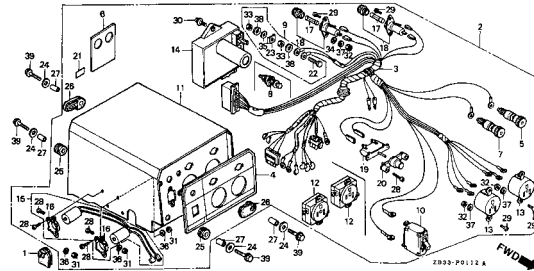

C-7

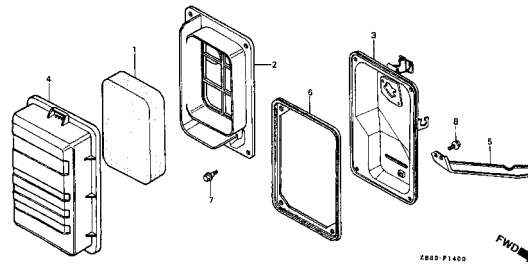

C-8

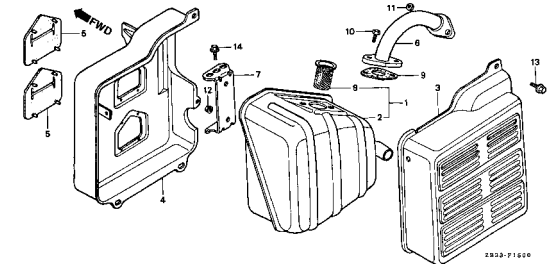

C-9

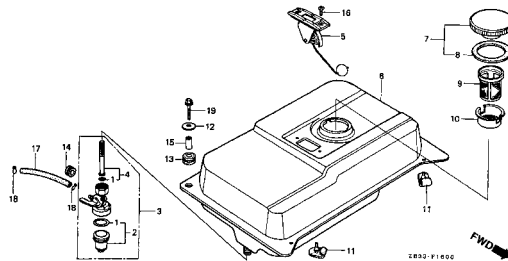

C-10

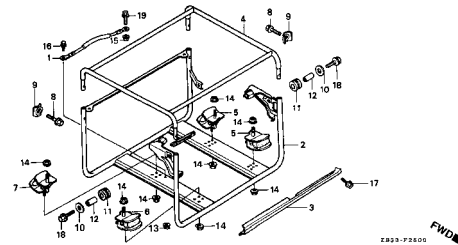

C-10.1

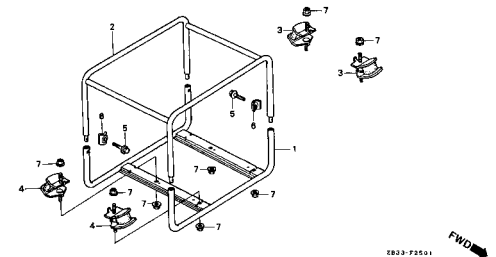

C-10.2

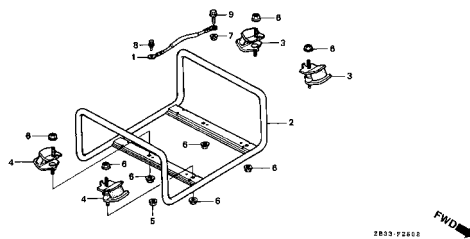

C-11

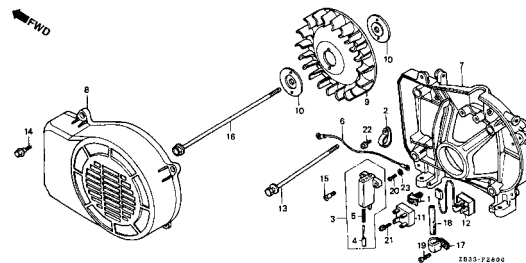

C-12

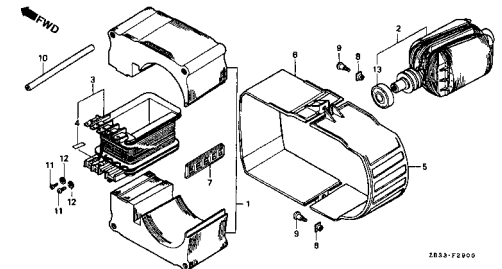

Grupo do Chassi

• O número de referência na ilustração do índice pode ser diferente da que aparece no texto.

1

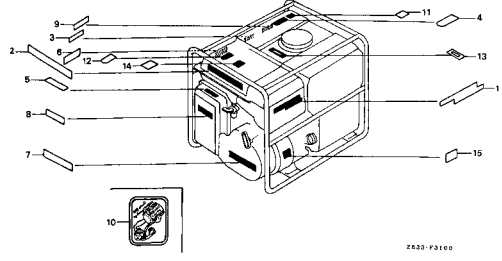
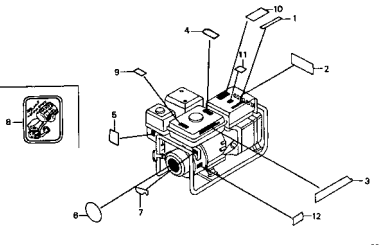
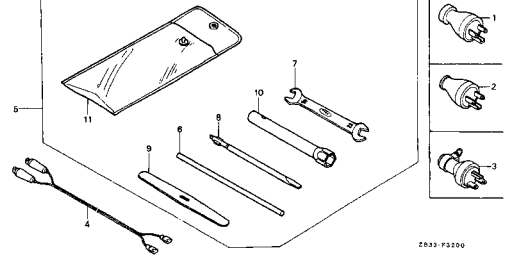
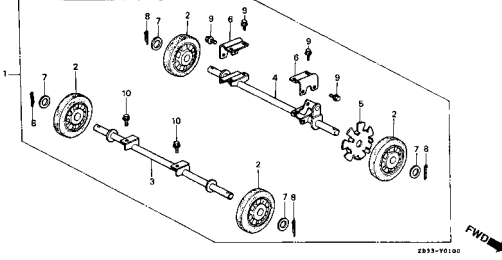
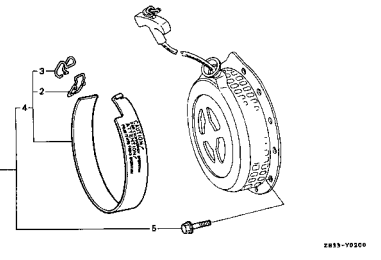
<p>C-13</p>  <p style="text-align: right; font-size: 0.8em;">2532-F3100</p>	<p>C-13.1</p>  <p style="text-align: right; font-size: 0.8em;">2533-F3101</p>	<p>C-14</p>  <p style="text-align: right; font-size: 0.8em;">2532-F3200</p>
<p>C-15</p>  <p style="text-align: right; font-size: 0.8em;">2533-Y0100</p>	<p>C-16</p>  <p style="text-align: right; font-size: 0.8em;">2533-Y0200</p>	

M-1 Cabeçote

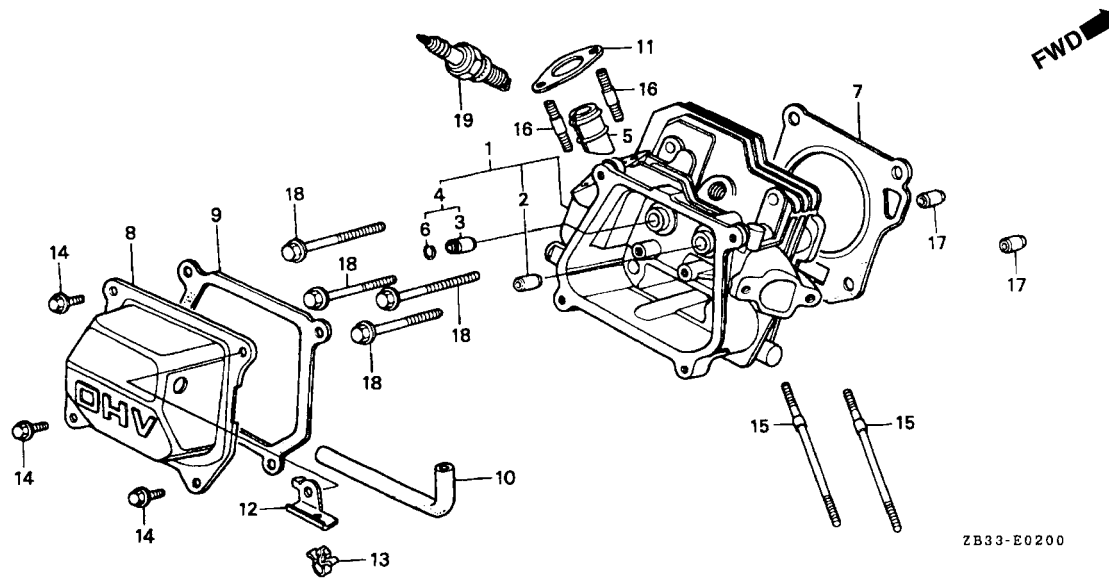

Item de serviço	T.M.O.
Cabeçote, Comp.....	1,0
Guia, Válvula Admissão.....	0,9
(Adicionar 0,2 por Unidade)	
Junta, Cabeçote.....	0,6
Guarnição, Tampa Cabeçote.....	0,1
• Tubo, Respiro	
• Vela, Ignição	
Junta, Silencioso.....	0,2
• Prisioneiro, 6 x 94	
(Adicionar 0,1 por Unidade)	
• Prisioneiro, 8 x 32	
(Adicionar 0,1 por Unidade)	

Ref. Nº	Nº da peça	Descrição	Qt.						Nº de série	Tipo
			EM 1900	EM 2200	EB 1900	EB 2200	EG 1900	EG 2200		
1	122A0-ZE1-000	Cabeçote, Comp.....	1	1	1	1	1	1	~ 1206239	B, C, D, E, F, FH, G, GV, K, L, M, R, S, SS, T, U, W
	122A0-ZE1-010	Cabeçote, Comp.....	1	1	1	1	1	1	1206240 ~ 1369812	B, C, D, E, F, FH, G, GV, K, L, M, R, S, SS, T, U, W
	122A0-ZE1-020	Cabeçote, Comp.....	1	1	1	1	1	1	1369813 ~	B, C, D, E, F, FH, G, GV, K, L, M, R, S, SS, T, U, W
			1	-	1	-	1	-	G*, GV*
2	12204-ZE1-305	Guia, Válvula Admissão.....	(1)	(1)	(1)	(1)	(1)	(1)
3	12205-ZE1-305	Guia, Válvula Escape.....	(1)	(1)	(1)	(1)	(1)	(1)	~ 1369812	B, C, D, E, F, FH, G, GV, K, L, M, R, S, SS, T, U, W
4	12205-ZE1-315	Guia, Válvula Escape.....	(1)	(1)	(1)	(1)	(1)	(1)	1369813 ~	B, C, D, E, F, FH, G, GV, K, L, M, R, S, SS, T, U, W
			(1)	-	(1)	-	(1)	-	G*, GV*
5	12211-ZE1-000	Coletor.....	1	1	1	1	1	1
6	12216-ZE5-300	Trava, Guia Válvula.....	(1)	(1)	(1)	(1)	(1)	(1)	1369813 ~	B, C, D, E, F, FH, G, GV, K, L, M, R, S, SS, T, U, W
			(1)	-	(1)	-	(1)	-	G*, GV*
7	12251-ZE1-000	Junta, Cabeçote.....	1	1	1	1	1	1	B, C, D, E, F, FH, G, GV, K, L, M, R, S, SS, T, U, W
	12251-ZE1-800	Junta, Cabeçote.....	1	-	1	-	1	-	G*, GV*
8	12310-ZE1-000	Tampa Comp., Cabeçote.....	1	1	1	1	1	1
9	12391-ZE1-000	Guarnição, Tampa Cabeçote.....	1	1	1	1	1	1
10	15721-ZE1-010	Tubo, Respiro.....	-	-	-	-	1	1
	15721-732-000	Tubo, Respiro.....	1	1	1	1	-	-
11	18381-ZE1-000	Guarnição, Silencioso.....	1	1	1	1	1	1	B, C, D, E, F, FH, G, GV, K, L, M, R, S, SS, T, U, W
	18381-ZE1-800	Guarnição, Silencioso.....	1	-	1	-	1	-	G*, GV*
12	30564-ZE1-800	Placa.....	1	-	-	1	-	-	2450332 ~	C, D, E, F, FH, G, GV, U
			1	-	-	-	-	-	G*, GV*

M-1 Cabeçote

Ref. Nº	Nº da peça	Descrição	Qt.						Nº de série	Tipo
			EM 1900 X	EM 2200 X	EB 1900 X	EB 2200 X	EG 1900 X	EG 2200 X		
13	32165-SA5-003	Presilha, Fiação, 9 mm (Branca).....	1	-	-	1	-	-	2450332 ~	C, D, E, F, FH, G, GV, U G*, GV*
14	90016-ZE1-000	Parafuso, Flange, 6 x 13.....	4	4	4	4	4	4
15	90043-ZE1-000	Prisioneiro, 6 x 109 (90043-ZE1-010).....	-	-	-	-	2	2	~ 1206239	B, C, D, E, F, FH, G, GV, L, M, R, S, T, U, W
	90043-883-681	Prisioneiro, 6 x 89.....	2	2	2	2	-	-	~ 1472704	B, C, D, E, F, FH, G, GV, K, L, M, R, S, SS, T, U
	90043-ZE1-010	Prisioneiro, 6 x 109.....	-	-	-	-	2	2	1206240 ~	B, C, D, E, F, FH, G, GV, L, M, R, S, T, U, W G*, GV*
	90043-ZB2-003	Prisioneiro, 6 x 94.....	-	-	-	-	2	-	1472705 ~	B, C, D, E, F, FH, G, GV, K, L, M, R, S, SS, T, U G*, GV*
			2	-	2	-	-	-
16	90047-ZE1-000	Prisioneiro, 8 x 32.....	2	2	2	2	2	2
17	94301-10160	Pino, Guia, 10 x 16.....	2	2	2	2	2	2
18	95723-08060-00	Parafuso, Flange, 8 x 60.....	4	4	4	4	4	4
19	98079-56846	Vela, Ignição (BPR6ES NGK).....	1	1	1	1	1	1
	98079-56855	Vela, Ignição (W20EPR-U DENSO).....	1	1	1	1	1	1

2

M-2 Cilindro

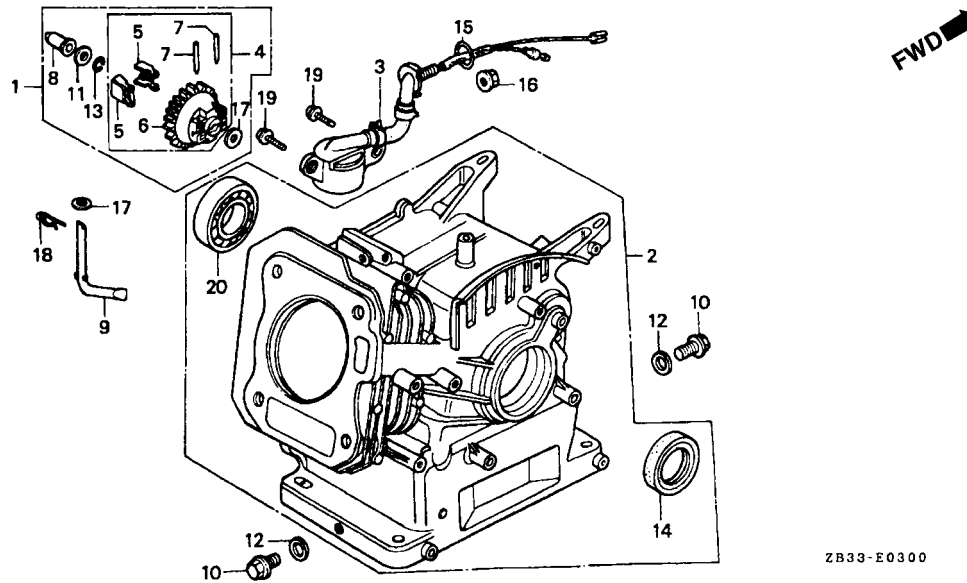

Item de serviço	T.M.O.
Cilindro Comp.....	*2,4
Interruptor Comp., Pressão Óleo.....	*1,1
Suporte, Peso Governador.....	*1,7
Deslizador, Governador.....	0,9
Eixo, Braço Governador.....	*1,6

2

Ref. Nº	Nº da peça	Descrição	Qtd.						Nº de série	Tipo
			EM 1900	EM 2200	EB 1900	EB 2200	EG 1900	EG 2200		
1	06165-ZE1-000	Governador, Jogo	(1)	(1)	(1)	(1)	(1)	(1)
2	120A0-ZE1-810	Cilindro Comp. (Alerta Óleo).....	1	1	1	1	1	1
3	15510-ZE1-003	Interruptor Comp., Pressão Óleo	1	1	1	1	1	1
4	16510-ZE1-000	Governador Comp.....	1	1	1	1	1	1
5	16511-ZE1-000	Peso, Governador	2	2	2	2	2	2
6	16512-ZE1-000	Suporte, Peso Governador.....	1	1	1	1	1	1
7	16513-ZE1-000	Pino, Peso Governador	2	2	2	2	2	2
8	16531-ZE1-000	Deslizador, Governador	1	1	1	1	1	1
9	16541-ZE1-000	Eixo Braço Governador.....	1	1	1	1	1	1
10	90131-ZE1-000	Parafuso, Plugue Dreno	2	2	2	2	2	2
11	90451-898-000	Arruela, Encosto, 6 mm	1	1	1	1	1	1	~ 1719421	B, C, D, E, F, FH, G, GV, K, L, M, R, S, SS, T, U, W
	90451-ZE1-000	Arruela, Encosto, 6 mm.....	1	1	1	1	1	1	1719422 ~	B, C, D, E, F, FH, G, GV, K, L, M, R, S, SS, T, U, W
			1	-	1	-	1	-	G*, GV*
12	90601-ZE1-000	Arruela, Plugue Dreno, 10,2 mm.....	2	2	2	2	2	2
13	90602-896-000	Presilha, Suporte Governador.....	1	1	1	1	1	1	~ 1728191	B, C, D, E, F, FH, G, GV, K, L, M, R, S, SS, T, U, W
	90602-ZE1-000	Presilha, Suporte Governador.....	1	1	1	1	1	1	1728192 ~	B, C, D, E, F, FH, G, GV, K, L, M, R, S, SS, T, U, W
			1	-	1	-	1	-	G*, GV*
14	91202-883-005	Vedador, Óleo, 25 x 41 x 6.....	1	1	1	1	1	1
15	91353-671-004	Anel, Vedação, 14 mm (NOK).....	1	1	1	1	1	1
16	94050-10000	Porca, Flange, 10 mm	1	1	1	1	1	1

M-2 Cilindro

Ref. Nº	Nº da peça	Descrição	Qt.						Nº de série	Tipo
			EM 1900 X	EM 2200 X	EB 1900 X	EB 2200 X	EG 1900 X	EG 2200 X		
17	94101-06800	Arruela, Lisa, 6 mm	2	2	2	2	2	2
18	94251-08000	Pino, Trava, 8 mm.....	1	1	1	1	1	1
19	95700-06012-00	Parafuso, Flange , 6 x 12.....	2	2	2	2	2	2
20	96100-62050-00	Rolamento, Radial Esferas, 6205	1	1	1	1	1	1	~ 3033315
	91001-ZF1-003	Rolamento, Radial Esferas (6205 TMB) (NTN)....	1	1	1	1	1	1	3033316 ~
	91001-ZF1-004	Rolamento, Radial Esferas (6205 SH) (KOYO) ...	1	1	1	1	1	1	3033316 ~

M-3 Tampa Carcaça

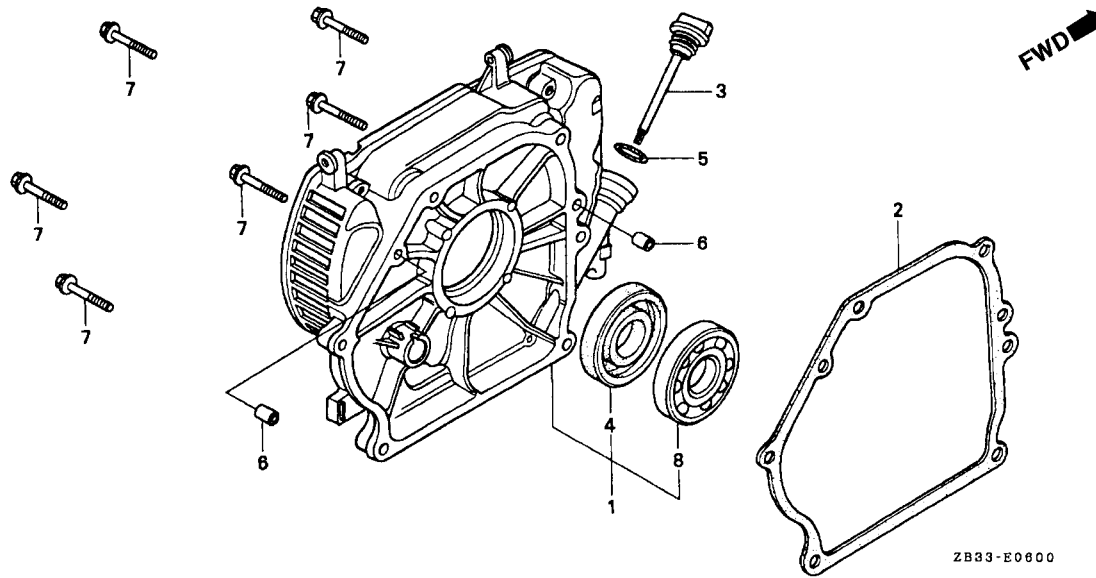

Item de serviço	T.M.O.
Tampa Comp., Carcaça	0,8
• Guarnição, Tampa Carcaça	
Vedador, Óleo, 25 x 41 x 6	0,9
Rolamento, Radial Esferas, 6205	1,0

2

Ref. Nº	Nº da peça	Descrição	Qtd.						Nº de série	Tipo
			EM 1900	EM 2200	EB 1900	EB 2200	EG 1900	EG 2200		
1	11300-ZB2-000	Tampa Comp., Carcaça	1	1	1	1	1	1	~ 1472704	B, C, D, E, F, FH, G, GV, K, L, M, R, S, SS, T, U, W
	11300-ZB2-030	Tampa Comp., Carcaça	1	1	1	1	1	1	1472705 ~	B, C, D, E, F, FH, G, GV, K, L, M, R, S, SS, T, U, W
			1	-	1	-	1	-	G*, GV*
2	11381-ZE1-000	Guarnição, Tampa Carcaça	1	1	1	1	1	1	~ 1255329	B, C, D, E, F, FH, G, GV, K, L, M, R, S, SS, T, U, W
	11381-ZB2-000	Guarnição, Tampa Carcaça	1	1	1	1	1	1	1255330 ~	B, C, D, E, F, FH, G, GV, K, L, M, R, S, SS, T, U, W
	11381-ZB2-800	Guarnição, Tampa Carcaça	1	-	1	-	1	-	G*, GV*
3	15620-ZB2-000	Tampa, Verificação Óleo	1	1	1	1	1	1
4	91202-883-005	Vedador, Óleo, 25 x 41 x 6	1	1	1	1	1	1
5	91303-800-000	Anel, Vedação, 16 mm	1	1	1	1	1	1
6	94301-08140	Pino, Guia, 8 x 14	2	2	2	2	2	2
7	95700-08032-00	Parafuso, Flange, 8 x 32	6	6	6	6	6	6
8	96100-62050-00	Rolamento, Radial Esferas, 6205	1	1	1	1	1	1

M-4 Árvore de Manivelas • Pistão

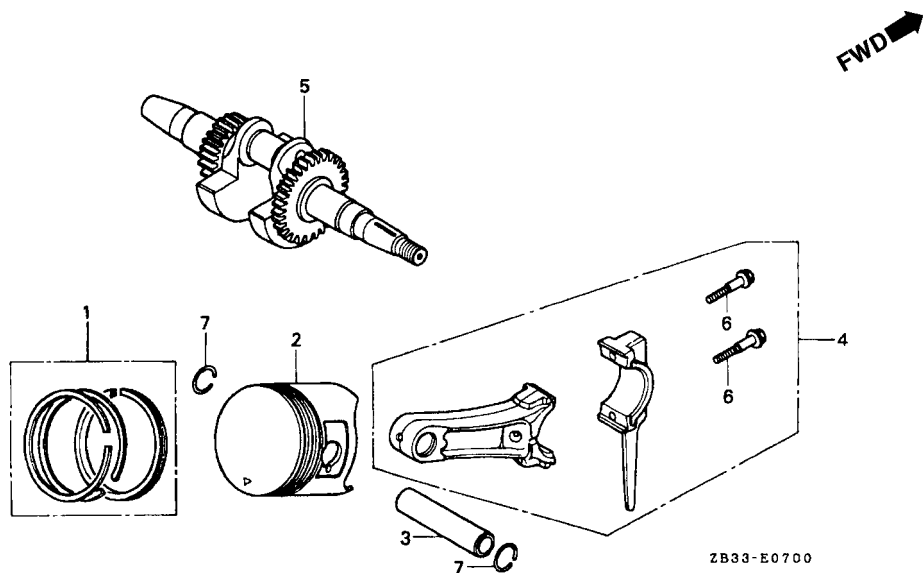

Item de serviço	T.M.O.
Anéis Pistão, Jogo	*1,8
• Pistão	
Biela, Comp	*1,7
• Árvore Manivelas	

Ref. Nº	Nº da peça	Descrição	Qt.						Nº de série	Tipo
			EM 1900 X	EM 2200 X	EB 1900 X	EB 2200 X	EG 1900 X	EG 2200 X		
1	130A1-ZE1-003	Anéis Pistão, Jogo (STD).....	1	1	1	1	1	1	~ 2120317	B, C, D, E, F, FH, G, GV, K, L, M, R, S, SS, T, U, W
	130A1-ZE1-004	Anéis Pistão, Jogo (STD).....	1	1	1	1	1	1	~ 2120317	B, C, D, E, F, FH, G, GV, K, L, M, R, S, SS, T, U, W
	130A2-ZE1-003	Anéis Pistão, Jogo (0,25)	(1)	(1)	(1)	(1)	(1)	(1)	~ 2120317	B, C, D, E, F, FH, G, GV, K, L, M, R, S, SS, T, U, W
	130A2-ZE1-004	Anéis Pistão, Jogo (0,25)	(1)	(1)	(1)	(1)	(1)	(1)	~ 2120317	B, C, D, E, F, FH, G, GV, K, L, M, R, S, SS, T, U, W
	130A3-ZE1-003	Anéis Pistão, Jogo (0,50)	(1)	(1)	(1)	(1)	(1)	(1)	~ 2120317	B, C, D, E, F, FH, G, GV, K, L, M, R, S, SS, T, U, W
	130A3-ZE1-004	Anéis Pistão, Jogo (0,50)	(1)	(1)	(1)	(1)	(1)	(1)	~ 2120317	B, C, D, E, F, FH, G, GV, K, L, M, R, S, SS, T, U, W
	130A4-ZE1-003	Anéis Pistão, Jogo (0,75)	(1)	(1)	(1)	(1)	(1)	(1)	~ 2120317	B, C, D, E, F, FH, G, GV, K, L, M, R, S, SS, T, U, W
	130A4-ZE1-004	Anéis Pistão, Jogo (0,75)	(1)	(1)	(1)	(1)	(1)	(1)	~ 2120317	B, C, D, E, F, FH, G, GV, K, L, M, R, S, SS, T, U, W
	13010-ZE1-013	Anéis Pistão, Jogo (STD).....	1	1	1	1	1	1	2120318 ~	B, C, D, E, F, FH, G, GV, K, L, M, R, S, SS, T, U, W G*, GV*
	13010-ZE1-014	Anéis Pistão, Jogo (STD).....	1	1	1	1	1	1	2120318 ~	B, C, D, E, F, FH, G, GV, K, L, M, R, S, SS, T, U, W G*, GV*
	13011-ZE1-013	Anéis Pistão, Jogo (0,25)	(1)	(1)	(1)	(1)	(1)	(1)	2120318 ~	B, C, D, E, F, FH, G, GV, K, L, M, R, S, SS, T, U, W G*, GV*
	13011-ZE1-014	Anéis Pistão, Jogo (0,25)	(1)	(1)	(1)	(1)	(1)	(1)	2120318 ~	B, C, D, E, F, FH, G, GV, K, L, M, R, S, SS, T, U, W G*, GV*
	13012-ZE1-013	Anéis Pistão, Jogo (0,50)	(1)	(1)	(1)	(1)	(1)	(1)	2120318 ~	B, C, D, E, F, FH, G, GV, K, L, M, R, S, SS, T, U, W G*, GV*
	13012-ZE1-014	Anéis Pistão, Jogo (0,50)	(1)	(1)	(1)	(1)	(1)	(1)	2120318 ~	B, C, D, E, F, FH, G, GV, K, L, M, R, S, SS, T, U, W G*, GV*

M-4 Árvore de Manivelas • Pistão

Ref. Nº	Nº da peça	Descrição	Qty.						Nº de série	Tipo
			EM 1900 X	EM 2200 X	EB 1900 X	EB 2200 X	EG 1900 X	EG 2200 X		
(1)	13013-ZE1-013	Anéis Pistão, Jogo (0,75)	(1)	(1)	(1)	(1)	(1)	(1)	2120318 ~	B, C, D, E, F, FH, G, GV, K, L, M, R, S, SS, T, U, W G*, GV*
	13013-ZE1-014	Anéis Pistão, Jogo (0,75)	(1)	(1)	(1)	(1)	(1)	(1)	2120318 ~	B, C, D, E, F, FH, G, GV, K, L, M, R, S, SS, T, U, W G*, GV*
2	13101-ZE1-000	Pistão (STD).....	1	1	1	1	1	1	~ 2120317	B, C, D, E, F, FH, G, GV, K, L, M, R, S, SS, T, U, W
	13102-ZE1-000	Pistão (0,25)	(1)	(1)	(1)	(1)	(1)	(1)	~ 2120317	B, C, D, E, F, FH, G, GV, K, L, M, R, S, SS, T, U, W
	13103-ZE1-000	Pistão (0,50)	(1)	(1)	(1)	(1)	(1)	(1)	~ 2120317	B, C, D, E, F, FH, G, GV, K, L, M, R, S, SS, T, U, W
	13104-ZE1-000	Pistão (0,75)	(1)	(1)	(1)	(1)	(1)	(1)	~ 2120317	B, C, D, E, F, FH, G, GV, K, L, M, R, S, SS, T, U, W
	13101-ZE1-010	Pistão (STD).....	1	1	1	1	1	1	2120318 ~	B, C, D, E, F, FH, G, GV, K, L, M, R, S, SS, T, U, W G*, GV*
	13102-ZE1-010	Pistão (0,25)	(1)	(1)	(1)	(1)	(1)	(1)	2120318 ~	B, C, D, E, F, FH, G, GV, K, L, M, R, S, SS, T, U, W G*, GV*
	13103-ZE1-010	Pistão (0,50)	(1)	(1)	(1)	(1)	(1)	(1)	2120318 ~	B, C, D, E, F, FH, G, GV, K, L, M, R, S, SS, T, U, W G*, GV*
	13104-ZE1-010	Pistão (0,75)	(1)	(1)	(1)	(1)	(1)	(1)	2120318 ~	B, C, D, E, F, FH, G, GV, K, L, M, R, S, SS, T, U, W G*, GV*
3	13111-ZE1-000	Pino, Pistão.....	1	1	1	1	1	1
4	13200-ZE1-000	Biela Comp. (STD).....	1	1	1	1	1	1
	132A0-ZE1-000	Biela Comp.	(1)	(1)	(1)	(1)	(1)	(1)
5	13310-ZB2-000	Árvore Manivelas Comp. (Tipo VE)	1	1	1	1	1	1
6	90001-ZE1-000	Parafuso, Biela	2	2	2	2	2	2
7	94601-18000	Trava, Pino Pistão, 18 mm	2	2	2	2	2	2	~ 1894372	B, C, D, E, F, FH, G, GV, K, L, M, R, S, SS, T, U, W
	90551-ZE1-000	Trava, Pino Pistão, 18 mm	2	2	2	2	2	2	1894373 ~	B, C, D, E, F, FH, G, GV, K, L, M, R, S, SS, T, U, W G*, GV*
			2	-	2	-	2	-

M-5 Árvore de Comando

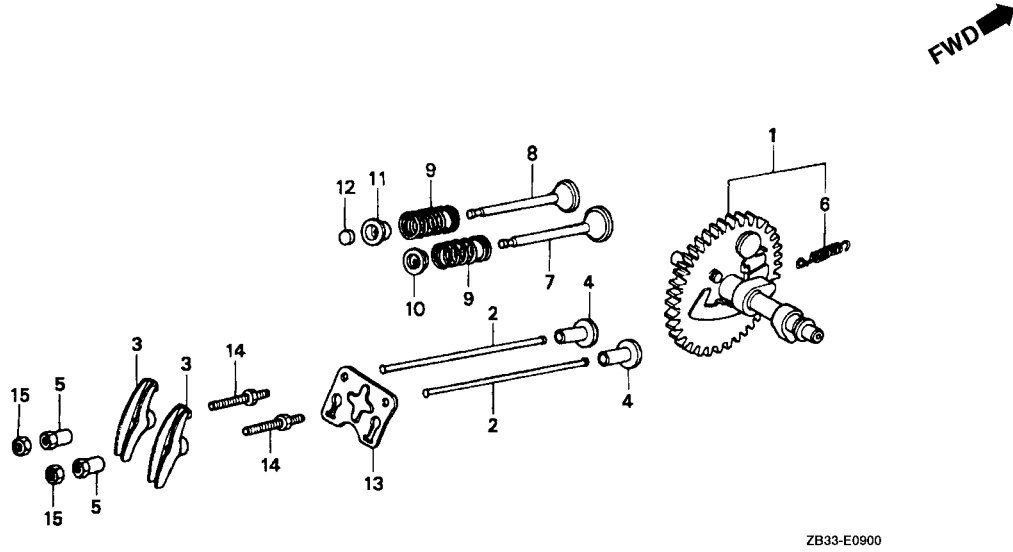

Item de serviço	T.M.O.
Árvore Comando Comp	1,0
• Tucho, Válvula	
Pino, Acionamento	0,2
• Braço Oscilante	
• Calço, Ajuste	
Válvula Admissão	0,8
(Adicionar 0,1 por Unidade)	

Ref. Nº	Nº da peça	Descrição	Qt.						Nº de série	Tipo
			EM 1900	EM 2200	EB 1900	EB 2200	EG 1900	EG 2200		
1	14100-ZE1-000	Árvore Comando Comp	1	1	1	1	1	1	~ 1062314	B, C, D, E, F, FH, G, GV, K, L, M, R, S, SS, T, U, W
	14100-ZE1-810	Árvore Comando Comp. (14100-ZE1-811)	1	1	1	1	1	1	1062315 ~ 1265459	B, C, D, E, F, FH, G, GV, K, L, M, R, S, SS, T, U, W
	14100-ZE1-811	Árvore Comando Comp. (14100-ZE1-812)	1	1	1	1	1	1	1265460 ~ 1266289	B, C, D, E, F, FH, G, GV, K, L, M, R, S, SS, T, U, W
	14100-ZE1-812	Árvore Comando Comp	1	1	1	1	1	1	1266290 ~	B, C, D, E, F, FH, G, GV, K, L, M, R, S, SS, T, U, W
			1	-	1	-	1	-		G*, GV*
2	14410-ZE1-010	Pino, Acionamento	2	2	2	2	2	2		
3	14431-ZE1-000	Braço, Oscilante	2	2	2	2	2	2		
4	14441-ZE1-000	Tucho, Válvula	2	2	2	2	2	2		
5	14451-ZE1-003	Parafuso, Braço Oscilante	2	2	2	2	2	2		
6	14568-ZE1-000	Mola, Retorno Peso	1	1	1	1	1	1		
7	14711-ZE1-000	Válvula, Admissão	1	1	1	1	1	1		
8	14721-ZE1-000	Válvula, Escape	1	1	1	1	1	1		
9	14751-ZE1-000	Mola, Válvula	2	2	2	2	2	2		
10	14771-ZE1-000	Trava Mola, Válvula Admissão	1	1	1	1	1	1		
11	14773-ZE1-000	Trava Mola, Válvula Escape	1	1	1	1	1	1		
12	14781-ZE1-000	Calço, Válvula	1	1	1	1	1	1		
13	14791-ZE1-000	Placa, Guia Válvula	1	1	1	1	1	1	~ 1206239	B, C, D, E, F, FH, G, GV, K, L, M, R, S, SS, T, U, W
	14791-ZE1-010	Placa, Guia Válvula	1	1	1	1	1	1	1206240 ~	B, C, D, E, F, FH, G, GV, K, L, M, R, S, SS, T, U, W
			1	-	1	-	1	-		G*, GV*
14	90012-ZE0-000	Parafuso (6 mm)	2	2	2	2	2	2	~ 1206239	B, C, D, E, F, FH, G, GV, K, L, M, R, S, SS, T, U, W

M-5 Árvore de Comando

Ref. Nº	Nº da peça	Descrição	Qtd.						Nº de série	Tipo
			EM 1900 X	EM 2200 X	EB 1900 X	EB 2200 X	EG 1900 X	EG 2200 X		
(14)	90012-ZE0-010	Parafuso (8 mm)	2	2	2	2	2	2	1206240 ~	B, C, D, E, F, FH, G, GV, K, L, M, R, S, SS, T, U, W G*, GV*
15	90206-ZE1-000	Porca, Ajuste	2	2	2	2	2	2

M-6 Sistema de Partida

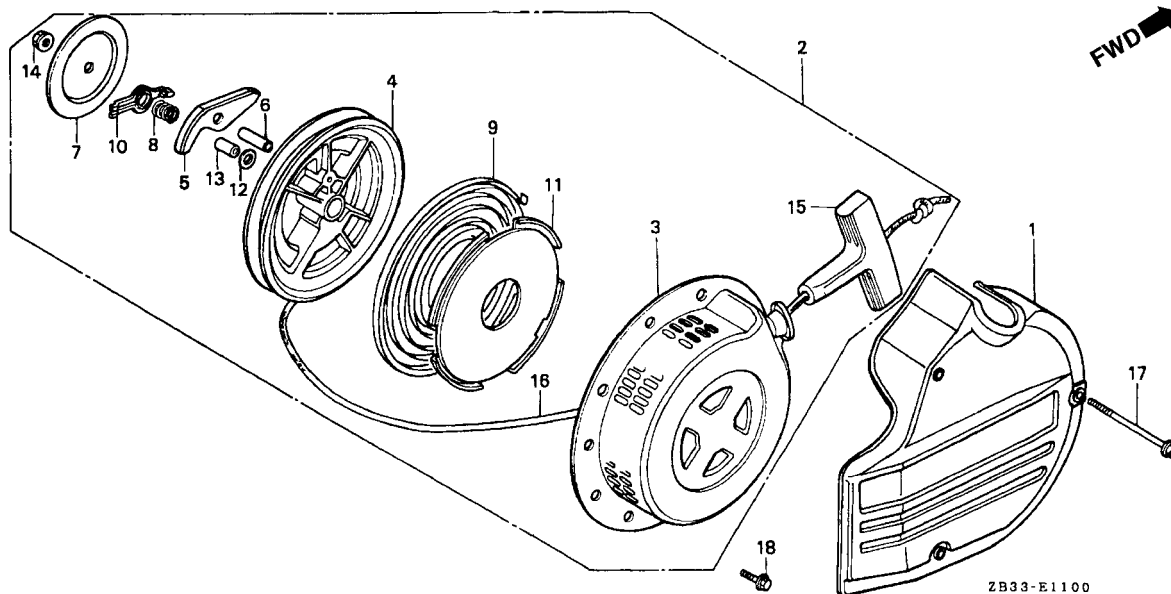

Item de serviço	T.M.O.
Sistema Partida Comp	0,1
Carcaça , Sistema Partida Comp	0,4
• Mola, Sistema Partida Comp	0,3
Polia, Sistema Partida Comp	0,2
Catraca, Partida	0,2

Ref. Nº	Nº da peça	Descrição	Qtd.						Nº de série	Tipo
			EM 1900 X	EM 2200 X	EB 1900 X	EB 2200 X	EG 1900 X	EG 2200 X		
1	19651-ZB2-000ZA	Tampa Sistema Partida *R-8* Vermelho Bright ..	1	1	1	1	-	-
2	28400-ZB2-000ZB	Sistema Partida Comp. *R-8* Vermelho Bright ..	1	1	1	1	1	1
3	28410-ZB2-000ZB	Carcaça, Sistema Partida Comp. *R-8* Vermelho Bright	1	1	1	1	1	1
4	28420-ZE1-003	Polia, Sistema Partida Comp	1	1	1	1	1	1
5	28422-ZE1-003	Catraca, Partida	1	1	1	1	1	1
6	28423-ZE1-003	Pino, Catraca Partida	1	1	1	1	1	1
7	28431-ZE1-003	Placa, Fricção	1	1	1	1	1	1
8	28441-ZE1-003	Mola, Fricção	1	1	1	1	1	1
9	28442-ZE1-003	Mola, Sistema Partida Comp	1	1	1	1	1	1
10	28443-ZE1-003	Guia, Catraca	1	1	1	1	1	1
11	28445-ZE1-003	Tampa Mola Sistema Partida	1	1	1	1	1	1
12	28446-ZE1-003	Arruela	1	1	1	1	1	1
13	28447-ZE1-003	Sub Eixo	1	1	1	1	1	1
14	28448-ZE1-003	Porca	1	1	1	1	1	1
15	28461-ZE1-003	Manopla, Sistema Partida	1	1	1	1	1	1
16	28462-ZE1-003	Corda, Sistema Partida	1	1	1	1	1	1
17	95700-06065-00	Parafuso, Flange, 6 x 65	3	3	3	3	-	-
18	95701-06008-00	Parafuso, Flange, 6 x 8	-	-	-	-	3	3

M-7 Tampa Ventoinha

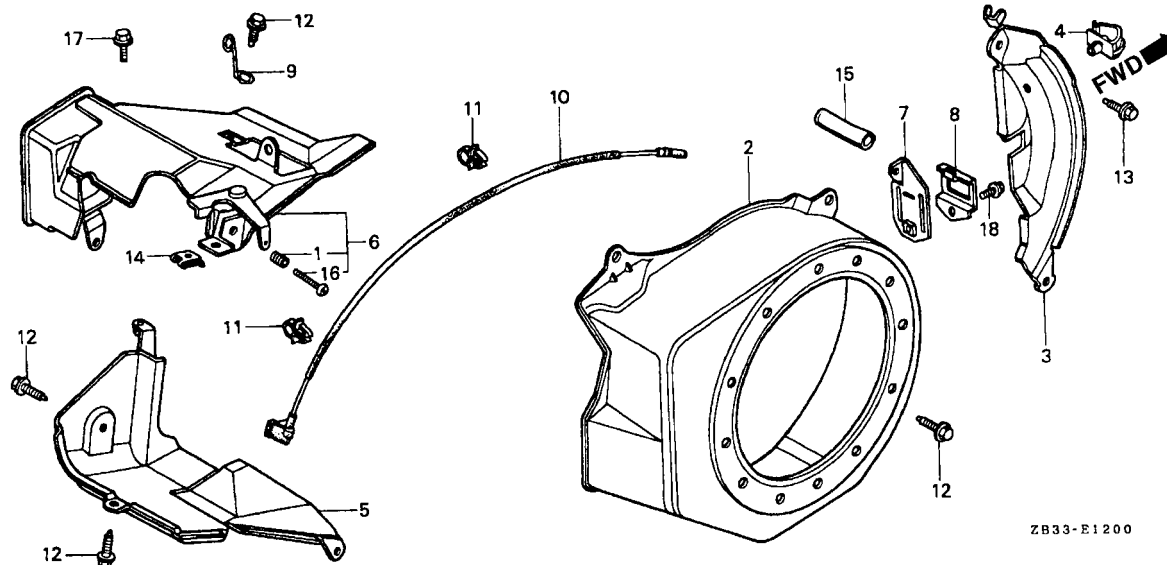

Item de serviço T.M.O.

Tampa Comp., Ventoinha	0,2
• Suporte Comp., Inferior	
Placa Lateral	0,3
• Fiação, Interruptor Parada	
Suporte Comp., Superior	0,5

Ref. Nº	Nº da peça	Descrição	Qt.						Nº de série	Tipo
			EM 1900 X	EM 2200 X	EB 1900 X	EB 2200 X	EG 1900 X	EG 2200 X		
1	16584-883-300	Mola, Controle Ajuste	1	1	1	1	-	-		
2	19610-ZB2-000ZB	Tampa Comp., Ventoinha *R-8* Vermelho Bright	1	1	1	1	-	-		
3	19611-ZE1-830	Placa, Lateral (Alerta & Lâmpada).....	1	1	1	1	-	-	~ 3172289	
	19612-ZH8-830	Placa, Lateral (Alerta & Lâmpada).....	1	1	1	1	-	-	3172290 ~	
4	19613-ZE1-000	Presilha, Fiação	1	1	1	1	-	-		
5	19630-ZB2-000	Suporte Comp., Inferior	1	1	1	1	-	-		
6	19640-ZB2-000	Suporte Superior Comp.....	1	1	1	1	-	-		
7	30561-ZB2-000	Base Presilha, Fiação	1	1	1	1	-	-		
8	30562-ZB2-000	Tampa Presilha, Fiação.....	1	1	1	1	-	-		
9	30588-ZB2-000	Presilha, Fiação	1	-	-	1	-	-		C, D, E, F, FH, G, G*, GV, GV*, U
10	36101-ZB2-000	Fiação, Interruptor Parada (395 mm).....	1	1	1	1	-	-	~ 3155568	
	36101-ZB2-010	Fiação, Interruptor Parada (395 mm).....	1	1	1	1	-	-	3155569 ~	
11	36103-ZE1-000	Suporte Fiação Interruptor Parada.....	2	2	2	2	-	-		
12	90013-883-000	Parafuso, Flange, 6 x 12.....	9	9	9	9	-	-		
13	90022-888-010	Parafuso, Flange, 6 x 20.....	1	1	1	1	-	-		
14	90344-SA7-980	Porca, Pressão, 5 mm	1	1	1	1	-	-		
15	91406-899-000	Tubo, Fiação.....	1	1	1	1	-	-		B, D, E, F, FH, G, G*, GV, GV*, K, L, M, R, S, SS, T, U
	91406-ZB3-740	Tubo, Fiação.....	-	-	-	1	-	-		C
16	93500-05035-0A	Parafuso, Phillips, 5 x 35	1	1	1	1	-	-		
17	95700-06010-00	Parafuso, Flange, 6 x 10.....	1	1	1	1	-	-		
18	95701-06010-00	Parafuso, Flange, 6 x 10.....	1	1	1	1	-	-		

M-7.1 Tampa Ventoinha

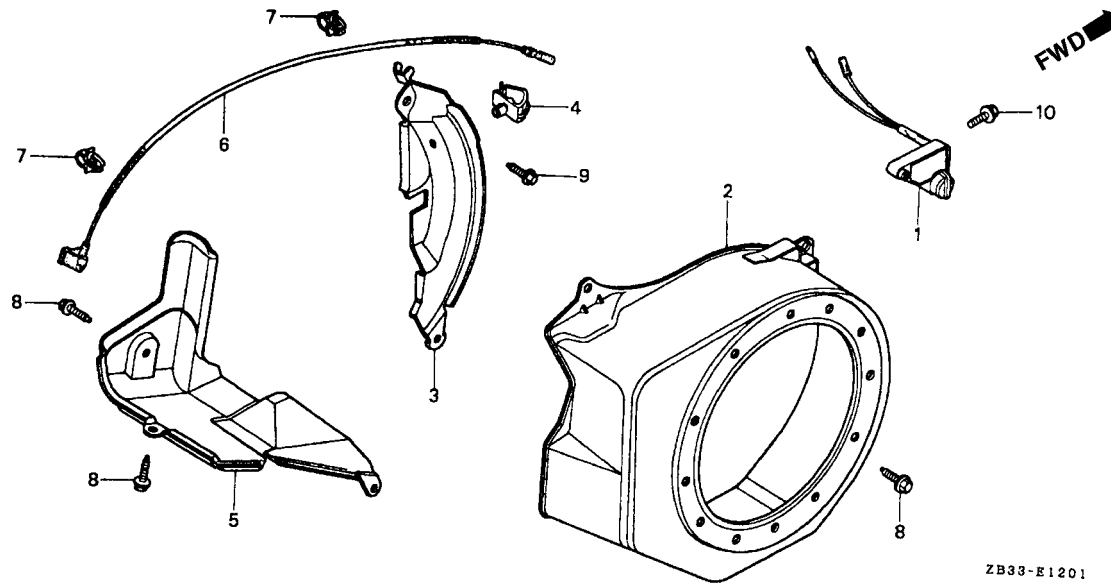

Item de serviço	T.M.O.
Unidade, Alerta Óleo	0,1
Tampa Comp., Ventoinha	0,2
• Suporte Comp. Placa, Lateral	0,3
• Fiação, Interruptor Parada	

Ref. Nº	Nº da peça	Descrição	Qtd.						Nº de série	Tipo
			EM 1900 X	EM 2200 X	EB 1900 X	EB 2200 X	EG 1900 X	EG 2200 X		
1	15520-ZE1-003	Unidade, Alerta Óleo.....	-	-	-	-	1	1
2	19610-ZB2-600ZB	Tampa Comp., Ventoinha *R-8* Vermelho Bright	-	-	-	-	1	1
3	19611-ZE1-830	Placa, Lateral (Alerta & Lâmpada).....	-	-	-	-	1	1	~ 3172289
	19612-ZH8-830	Placa, Lateral (Alerta & Lâmpada).....	-	-	-	-	1	1	3172290 ~
4	19613-ZE1-000	Presilha, Fiação	-	-	-	-	1	1
5	19631-ZB2-600	Suporte Comp.	-	-	-	-	1	1
6	36101-ZE1-000	Fiação, Interruptor Parada (370 mm).....	-	-	-	-	1	1	~ 3155568
	36101-ZE1-010	Fiação, Interruptor Parada (370 mm).....	-	-	-	-	1	1	3155569 ~
7	36103-ZE1-000	Suporte Fiação, Interruptor Parada.....	-	-	-	-	2	2
8	90013-883-000	Parafuso, Flange, 6 x 12.....	-	-	-	-	7	7
9	90022-888-010	Parafuso, Flange, 6 x 20.....	-	-	-	-	1	1
10	95701-06008-00	Parafuso, Flange, 6 x 8.....	-	-	-	-	2	2

M-8 Carburador

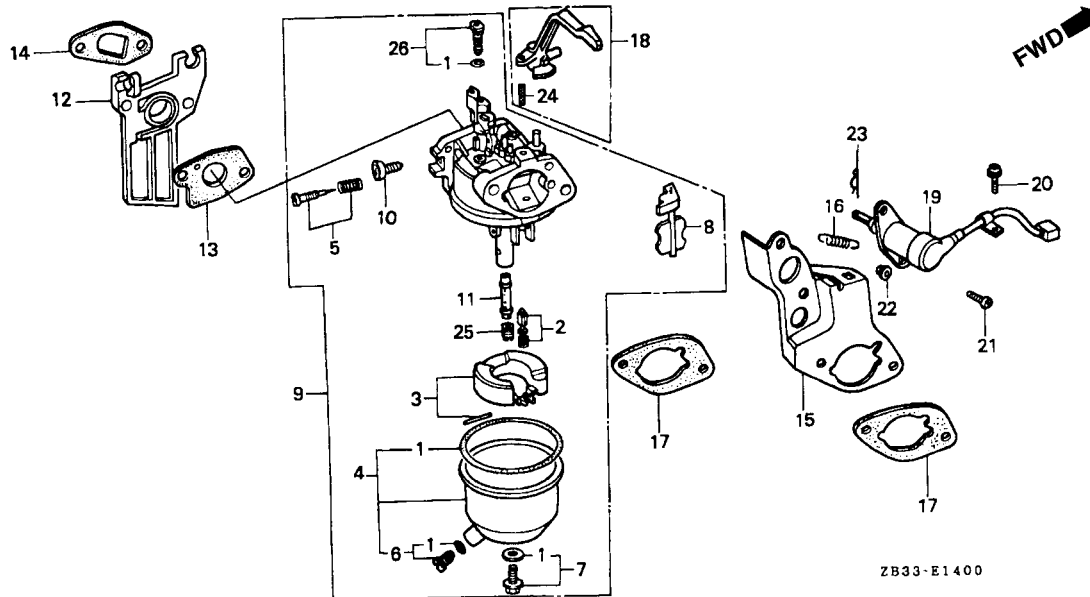

Item de serviço

T.M.O.

Juntas Jogo.....	0,3
• Válvula, Cuba Comp.	
• Bóia, Jogo	
• Gicleur, Principal	
Carburador Comp.....	0,2
• Coletor, Carburador	
• Guarnição, Carburador	
• Guarnição, Coletor	
• Alavanca Comp., Afogador	
• Solenóide Comp.	

2

Ref. Nº	Nº da peça	Descrição	Qt.						Nº de série	Tipo
			EM 1900	EM 2200	EB 1900	EB 2200	EG 1900	EG 2200		
1	16010-ZE0-005	Juntas, Jogo	1	-	-	1	-	-	~ BE10A B	C, D, E, F, FH, G, GV, U
	16010-ZB1-015	Juntas, Jogo	1	-	-	1	-	-	BE10A C ~	C, D, E, F, FH, G, GV, U
			1	-	-	-	-	-		G*, GV*
2	16011-ZE0-005	Válvula, Cuba Comp	1	-	-	1	-	-		C, D, E, F, FH, G, G*, GV, GV*, U
3	16013-ZE0-005	Bóia, Jogo	1	-	-	1	-	-		C, D, E, F, FH, G, G*, GV, GV*, U
4	16015-ZE1-811	Cuba Bóia Comp.....	1	-	-	1	-	-	BE10A D ~	C, D, E, F, FH, G, GV, U
			1	-	-	-	-	-		G*, GV*
5	16016-ZE0-005	Parafuso, Jogo	1	-	-	1	-	-		C, D, E, F, FH, G, G*, GV, GV*, U
6	16024-890-731	Parafuso Dreno, Jogo.....	1	-	-	1	-	-	~ BE10A B	C, D, E, F, FH, G, GV, U
	16024-ZE1-811	Parafuso Dreno, Jogo.....	1	-	-	1	-	-	BE10A C ~	C, D, E, F, FH, G, GV, U
			1	-	-	-	-	-		G*, GV*
7	16028-ZE0-005	Parafuso, Jogo	1	-	-	1	-	-		C, D, E, F, FH, G, G*, GV, GV*, U
8	16044-ZE0-005	Afogador, Jogo.....	1	-	-	1	-	-		C, D, E, F, FH, G, G*, GV, GV*, U
9	16100-ZB2-841	Carburador Comp. (BE10A B) (16100-ZB2-842)	1	-	-	1	-	-		C, D, E, F, FH, G, GV, U
	16100-ZB2-842	Carburador Comp. (BE10A C)	1	-	-	1	-	-	~ 1078734	C, D, E, F, FH, G, GV, U
	16100-ZB2-843	Carburador Comp. (BE10A D)	1	-	-	1	-	-	1078735 ~	C, D, E, F, FH, G, GV, U
	16100-ZB2-844	Carburador Comp. (BE10A E).....	1	-	-	1	-	-	~ 2450331	C, D, E, F, FH, G, GV, U
	16100-ZB2-845	Carburador Comp. (BE10A F).....	1	-	-	1	-	-	2450332 ~	C, D, E, F, FH, G, GV, U
			1	-	-	-	-	-		G*, GV*
	16100-ZB2-846	Carburador Comp. (BE10A G).....	1	-	-	1	-	-	~ 2569519	C, D, E, F, FH, G, GV, U

M-8 Carburador

Ref. Nº	Nº da peça	Descrição	Qt.						Nº de série	Tipo
			EM 1900 X	EM 2200 X	EB 1900 X	EB 2200 X	EG 1900 X	EG 2200 X		
(9)	16100-ZB2-847	Carburador Comp. (BE10A G).....	1	-	-	1	-	-	2569520 ~	C, D, E, F, FH, G, GV, U G*, GV*
10	16124-ZE0-005	Parafuso, Limitador Acelerador.....	1	-	-	1	-	-	C, D, E, F, FH, G, G*, GV, GV*, U
11	16166-ZB2-005	Pulverizador Principal.....	1	-	-	1	-	-	~ BE10A D	C, D, E, F, FH, G, GV, U
	16166-ZB2-841	Pulverizador Principal.....	1	-	-	1	-	-	BE10A E ~	C, D, E, F, FH, G, GV, U G*, GV*
12	16211-ZE1-000	Coletor, Carburador	1	-	-	1	-	-	~ 2450331	C, D, E, F, FH, G, GV, U
	16211-ZE1-800	Coletor, Carburador	1	-	-	1	-	-	2450332 ~	C, D, E, F, FH, G, GV, U G*, GV*
13	16221-ZE1-000	Guarnição, Carburador	1	-	-	1	-	-	C, D, E, F, FH, G, GV, U
	16221-ZE1-800	Guarnição, Carburador	1	-	-	-	-	-	G*, GV*
14	16223-ZE1-000	Guarnição, Coletor	1	-	-	1	-	-	C, D, E, F, FH, G, GV, U
	16223-ZE1-800	Guarnição, Coletor	1	-	-	-	-	-	G*, GV*
15	16260-ZB2-000	Suporte Comp., Solenóide (16260-ZB2-010).....	1	-	-	1	-	-	C, D, E, F, FH, G, GV, U
	16260-ZB2-010	Suporte Comp., Solenóide	1	-	-	1	-	-	C, D, E, F, FH, G, G*, GV, GV*, U
16	16268-890-670	Mola Retorno Afogador	1	-	-	1	-	-	C, D, E, F, FH, G, G*, GV, GV*, U
17	16269-ZE1-000	Guarnição Filtro Ar	2	-	-	2	-	-	C, D, E, F, FH, G, G*, GV, GV*, U
18	16610-ZB2-000	Alavanca Comp., Afogador	1	-	-	1	-	-	C, D, E, F, FH, G, G*, GV, GV*, U
19	36160-ZB2-003	Solenóide Comp.....	1	-	-	1	-	-	C, D, E, F, FH, G, G*, GV, GV*, U
20	90002-MC7-000	Parafuso, Flange, 5 x 8.....	1	-	-	1	-	-	C, D, E, F, FH, G, G*, GV, GV*, U
21	93500-05008-0A	Parafuso, Phillips, 5 x 8	2	-	-	2	-	-	C, D, E, F, FH, G, G*, GV, GV*, U
22	94050-06080	Porca, Flange, 6 mm	2	-	-	2	-	-	C, D, E, F, FH, G, G*, GV, GV*, U
23	94251-06000	Pino, Trava, 6 mm.....	1	-	-	1	-	-	C, D, E, F, FH, G, G*, GV, GV*, U
24	94305-20122	Pino, Pressão, 2 x 12.....	1	-	-	1	-	-	C, D, E, F, FH, G, G*, GV, GV*, U
25	99101-124-0680	Gicleur, Principal, # 68	1	-	-	1	-	-	~ BE10A D	C, D, E, F, FH, G, GV, U
	99101-124-0620	Gicleur, Principal, # 62	(1)	-	-	(1)	-	-	~ BE10A D	C, D, E, F, FH, G, GV, U
	99101-124-0650	Gicleur, Principal, # 65	(1)	-	-	(1)	-	-	~ BE10A D	C, D, E, F, FH, G, GV, U
	99101-ZF5-0720	Gicleur, Principal, # 72	1	-	-	1	-	-	BE10A E ~	C, D, E, F, FH, G, GV, U G*, GV*
	99101-124-0680	Gicleur, Principal, # 68	(1)	-	-	(1)	-	-	BE10A E ~	C, D, E, F, FH, G, GV, U G*, GV*
	99101-124-0700	Gicleur, Principal, # 70	(1)	-	-	(1)	-	-	BE10A E ~	C, D, E, F, FH, G, GV, U G*, GV*
26	99204-ZE0-0350	Gicleur, # 35	1	-	-	1	-	-	C, D, E, F, FH, G, G*, GV, GV*, U

M-8.1 Carburador

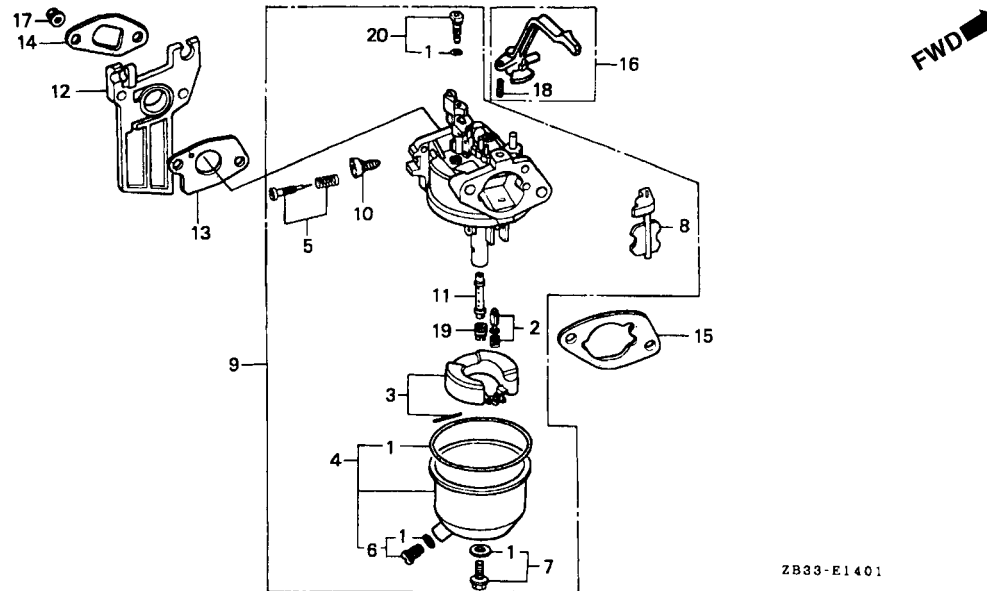

Item de serviço	T.M.O.
Juntas, Jogo.....	0,3
• Válvula, Cuba Comp.	
• Bóia, Jogo	
• Gicleur, Principal	
Carburador Comp.	0,2
• Coletor, Carburador	
• Guarnição, Carburador	
• Guarnição, Coletor	
• Alavanca Comp., Afogador	

2

Ref. Nº	Nº da peça	Descrição	Qt.						Nº de série	Tipo
			EM 1900	EM 2200	EB 1900	EB 2200	EG 1900	EG 2200		
1	16010-ZB1-005	Juntas, Jogo	1	1	1	1	-	-	~ BE09A A	B, K, L, M, R, S, SS, T
			-	-	1	-	-	-	~ BE09A A	E, F, FH, G, GV
	16010-ZB1-015	Juntas, Jogo	1	1	1	1	-	-	BE09A B	B, K, L, M, R, S, SS, T
			-	-	1	-	-	-	BE09A B	E, F, FH, G, GV
			-	-	1	-	-	-		G*
2	16011-ZE0-005	Válvula, Cuba Comp.	1	1	1	1	-	-		B, K, L, M, R, S, SS, T
			-	-	1	-	-	-		E, F, FH, G, G*, GV
3	16013-ZE0-005	Bóia, Jogo	1	1	1	1	-	-		B, K, L, M, R, S, SS, T
			-	-	1	-	-	-		E, F, FH, G, G*, GV
4	16015-ZE1-811	Cuba Bóia Comp.....	1	1	1	1	-	-	BE09A B	B, K, L, M, R, S, SS, T
			-	-	1	-	-	-	BE09A B	E, F, FH, G, GV
			-	-	1	-	-	-		G*
5	16016-ZE0-005	Parafuso, Jogo	1	1	1	1	-	-		B, K, L, M, R, S, SS, T
			-	-	1	-	-	-		E, F, FH, G, G*, GV
6	16024-890-731	Parafuso Dreno, Jogo.....	1	1	1	1	-	-	~ BE09A A	B, K, L, M, R, S, SS, T
			-	-	1	-	-	-	~ BE09A A	E, F, FH, G, GV
	16024-ZE1-811	Parafuso Dreno, Jogo.....	1	1	1	1	-	-	BE09A B	B, K, L, M, R, S, SS, T
			-	-	1	-	-	-	BE09A B	E, F, FH, G, GV
			-	-	1	-	-	-		G*
7	16028-ZE0-005	Parafuso, Jogo	1	1	1	1	-	-		B, K, L, M, R, S, SS, T
			-	-	1	-	-	-		E, F, FH, G, G*, GV

M-8.1 Carburador

Ref. Nº	Nº da peça	Descrição	Qtd.						Nº de série	Tipo
			EM 1900 X	EM 2200 X	EB 1900 X	EB 2200 X	EG 1900 X	EG 2200 X		
8	16044-ZE0-005	Afogador, Jogo.....	1	1	1	1	-	-	B, K, L, M, R, S, SS, T E, F, FH, G, G*, GV
9	16100-ZB2-005	Carburador Comp. (BE09A A) (16100-ZB2-015)	1	1	1	1	-	-	B, K, L, M, R, S, SS, T E, F, FH, G, GV
	16100-ZB2-015	Carburador Comp. (BE09A B) (16100-ZB2-015)	1	1	1	1	-	-	~ 1078734	B, K, L, M, R, S, SS, T E, F, FH, G, GV
	16100-ZB2-035	Carburador Comp. (BE09A D)	1	1	1	1	-	-	1078735 ~	B, K, L, M, R, S, SS, T E, F, FH, G, GV
			-	-	1	-	-	-	1078735 ~	G*
10	16124-ZE0-005	Parafuso Limitador, Acelerador.....	1	1	1	1	-	-	B, K, L, M, R, S, SS, T E, F, FH, G, G*, GV
11	16166-ZB2-005	Pulverizador Principal.....	1	1	1	1	-	-	B, K, L, M, R, S, SS, T E, F, FH, G, G*, GV
12	16211-ZB1-000	Coletor, Carburador	1	1	1	1	-	-	B, K, L, M, R, S, SS, T E, F, FH, G, G*, GV
13	16221-ZE1-000	Guarnição, Carburador	1	1	1	1	-	-	B, K, L, M, R, S, SS, T E, F, FH, G, GV
	16221-ZE1-800	Guarnição, Carburador	-	-	1	-	-	-	G*
14	16223-ZE1-000	Guarnição, Coletor	1	1	1	1	-	-	B, K, L, M, R, S, SS, T E, F, FH, G, GV
	16223-ZE1-800	Guarnição, Coletor	-	-	1	-	-	-	G*
15	16269-ZE1-000	Guarnição, Filtro Ar	1	1	1	1	-	-	B, K, L, M, R, S, SS, T E, F, FH, G, G*, GV
16	16610-ZB2-000	Alavanca Comp., Afogador	1	1	1	1	-	-	B, K, L, M, R, S, SS, T E, F, FH, G, G*, GV
17	94050-06080	Porca, Flange, 6 mm	2	2	2	2	-	-	B, K, L, M, R, S, SS, T E, F, FH, G, G*, GV
18	94305-20122	Pino, Pressão, 2 x 12.....	1	1	1	1	-	-	B, K, L, M, R, S, SS, T E, F, FH, G, G*, GV
19	99101-124-0620	Gicleur, Principal, # 62.....	(1)	(1)	(1)	(1)	-	-	~ BE09A B	B, K, L, M, R, S, SS, T E, F, FH, G, GV
			-	-	(1)	-	-	-	~ BE09A B	G*
	99101-124-0650	Gicleur, Principal, # 65.....	(1)	(1)	(1)	(1)	-	-	~ BE09A B	B, K, L, M, R, S, SS, T E, F, FH, G, GV
			-	-	(1)	-	-	-	~ BE09A B	G*
	99101-124-0680	Gicleur, Principal, # 68.....	(1)	(1)	(1)	(1)	-	-	~ BE09A B	B, K, L, M, R, S, SS, T E, F, FH, G, GV
			-	-	(1)	-	-	-	~ BE09A B	G*
	99101-ZF5-0620	Gicleur, Principal, # 62.....	(1)	(1)	(1)	(1)	-	-	BE09A D ~	B, K, L, M, R, S, SS, T E, F, FH, G, GV
			-	-	(1)	-	-	-	BE09A D ~	G*
	99101-ZF5-0650	Gicleur, Principal, # 65.....	(1)	(1)	(1)	(1)	-	-	BE09A D ~	B, K, L, M, R, S, SS, T E, F, FH, G, GV
			-	-	(1)	-	-	-	BE09A D ~	G*
	99101-ZF5-0680	Gicleur, Principal, # 68.....	1	1	1	1	-	-	BE09A D ~	B, K, L, M, R, S, SS, T E, F, FH, G, GV
			-	-	1	-	-	-	BE09A D ~	G*
20	99204-ZE0-0350	Gicleur, # 35.....	1	1	1	1	-	-	B, K, L, M, R, S, SS, T E, F, FH, G, G*, GV
			-	-	1	-	-	-	G*

M-8.2 Carburador

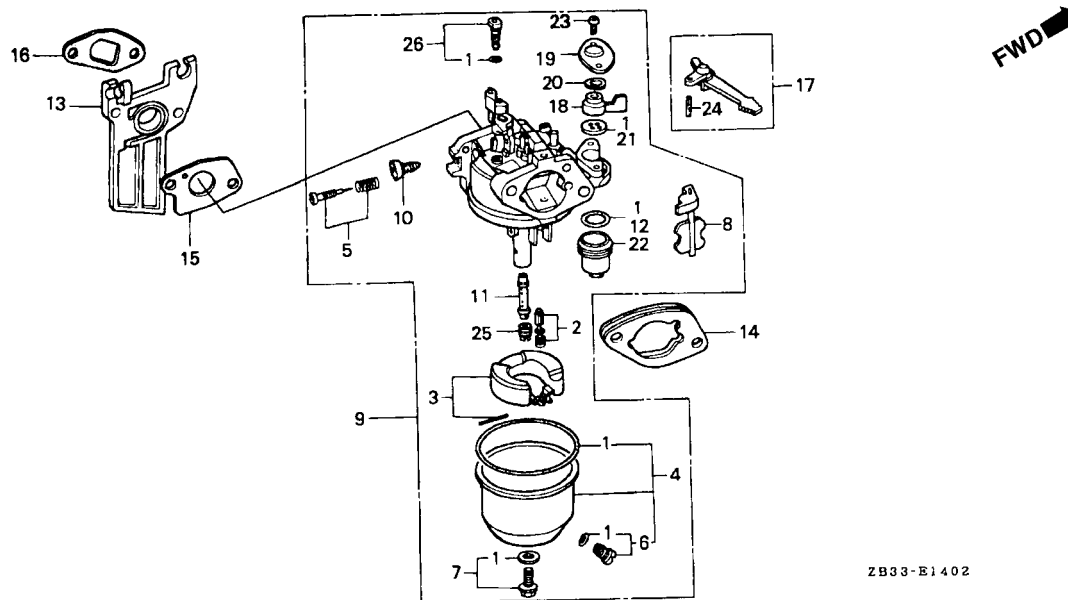

ZB33-B1402

Item de serviço	T.M.O.
Juntas, Jogo.....	0,3
• Válvula, Cuba Comp.	
• Bóia, Jogo	
• Gicleur, Principal	
Carburador Comp.....	0,2
• Coletor, Carburador	
• Guarnição, Carburador	
• Guarnição, Coletor	
• Alavanca Comp., Afogador	

Ref. Nº	Nº da peça	Descrição	Qtd.						Nº de série	Tipo
			EM 1900	EM 2200	EB 1900	EB 2200	EG 1900	EG 2200		
1	16010-ZE0-811	Juntas, Jogo.....	-	-	-	-	1	1	~ BE05G A	B, C, D, E, F, FH, G, GV, L, M, R, S, T, U, W
	16010-ZE1-811	Juntas, Jogo.....	-	-	-	-	1	1	BE05G B ~ BE05G D	B, C, D, E, F, FH, G, GV, L, M, R, S, T, U, W
	16010-ZE1-812	Juntas, Jogo.....	-	-	-	-	1	1	BE05G E ~	B, C, D, E, F, FH, G, GV, L, M, R, S, T, U, W
			-	-	-	-	1	-		G*, GV*
2	16011-ZE0-005	Válvula, Cuba Comp.	-	-	-	-	1	1		
3	16013-ZE0-005	Bóia, Jogo	-	-	-	-	1	1		
4	16015-ZE1-811	Cuba Bóia Comp.....	-	-	-	-	1	1	BE05G C ~	B, C, D, E, F, FH, G, GV, L, M, R, S, T, U, W
			-	-	-	-	1	-		G*, GV*
5	16016-ZE0-005	Parafuso, Jogo	-	-	-	-	1	1		
6	16024-890-731	Parafuso Dreno, Jogo.....	-	-	-	-	1	1	~ BE05G A	B, C, D, E, F, FH, G, GV, L, M, R, S, T, U, W
	16024-ZE1-811	Parafuso Dreno, Jogo.....	-	-	-	-	1	1	BE05G B ~	B, C, D, E, F, FH, G, GV, L, M, R, S, T, U, W
			-	-	-	-	1	-		G*, GV*
7	16028-ZE0-005	Parafuso, Jogo	-	-	-	-	1	1		
8	16044-ZE0-005	Afogador, Jogo.....	-	-	-	-	1	1		
9	16100-ZB2-811	Carburador Comp. (BE05G A) (16100-ZB2-812)	-	-	-	-	1	1	~ 1152854	B, C, D, E, F, FH, G, GV, L, M, R, S, T, U, W
	16100-ZB2-812	Carburador Comp. (BE05G B).....	-	-	-	-	1	1	1152855 ~ 1378734	B, C, D, E, F, FH, G, GV, L, M, R, S, T, U, W
	16100-ZB2-814	Carburador Comp. (BE05G D) (16100-ZB2-815)	-	-	-	-	1	1	1378735 ~	B, C, D, E, F, FH, G, GV, L, M, R, S, T, U, W
	16100-ZB2-815	Carburador Comp. (BE05G E)	-	-	-	-	1	1		
10	16124-ZE0-005	Parafuso Limitador, Acelerador.....	-	-	-	-	1	1		
11	16166-ZB2-005	Pulverizador, Principal.....	-	-	-	-	1	1		

M-8.2 Carburador

Ref. Nº	Nº da peça	Descrição	Qtđ.						Nº de série	Tipo
			EM 1900 X	EM 2200 X	EB 1900 X	EB 2200 X	EG 1900 X	EG 2200 X		
12	16173-001-004	Guarnição Copo Filtro Combustível	-	-	-	-	1	1
13	16211-ZE1-000	Coletor, Carburador	-	-	-	-	1	1
14	16220-ZE1-000	Espaçador Comp., Carburador (16220-ZE1-010)	-	-	-	-	1	1	~ 1786084	B, C, D, E, F, FH, G, GV, L, M, R, S, T, U, W
	16220-ZE1-010	Espaçador Comp., Carburador.....	-	-	-	-	1	1	1686085 ~ 1892647	B, C, D, E, F, FH, G, GV, L, M, R, S, T, U, W
	16220-ZE1-020	Espaçador Comp., Carburador.....	-	-	-	-	1	1	1892648 ~	B, C, D, E, F, FH, G, GV, L, M, R, S, T, U, W G*, GV*
15	16221-ZE1-000	Guarnição, Carburador	-	-	-	-	1	1	B, C, D, E, F, FH, G, GV, L, M, R, S, T, U, W
	16221-ZE1-800	Guarnição, Carburador	-	-	-	-	1	-	G*, GV*
16	16223-ZE1-000	Guarnição, Coletor	-	-	-	-	1	1	B, C, D, E, F, FH, G, GV, L, M, R, S, T, U, W
	16223-ZE1-800	Guarnição, Coletor	-	-	-	-	1	-	G*, GV*
17	16610-ZE1-000	Alavanca Comp., Afogador (STD).....	-	-	-	-	1	1
18	16953-ZE1-811	Alavanca, Registro	-	-	-	-	1	1	BE05G B ~	B, C, D, E, F, FH, G, GV, L, M, R, S, T, U, W G*, GV*
			-	-	-	-	1	-	G*, GV*
19	16954-ZE1-811	Placa Fixação Alavanca	-	-	-	-	1	1	BE05G B ~	B, C, D, E, F, FH, G, GV, L, M, R, S, T, U, W
			-	-	-	-	1	-	G*, GV*
20	16956-ZE1-811	Mola Alavanca Registro	-	-	-	-	1	1	BE05G B ~	B, C, D, E, F, FH, G, GV, L, M, R, S, T, U, W
			-	-	-	-	1	-	G*, GV*
21	16957-ZE1-811	Guarnição Registro Combustível	-	-	-	-	1	1	BE05G B ~ BE05G D	B, C, D, E, F, FH, G, GV, L, M, R, S, T, U, W
	16957-ZE1-812	Guarnição Registro Combustível	-	-	-	-	1	1	BE05G E ~	B, C, D, E, F, FH, G, GV, L, M, R, S, T, U, W
			-	-	-	-	1	-	G*, GV*
22	16967-ZE0-811	Copo Filtro Combustível.....	-	-	-	-	1	1
23	93500-03008-0H	Parafuso, Phillips, 3 x 8	-	-	-	-	2	2	BE05G B ~ BE05G D	B, C, D, E, F, FH, G, GV, L, M, R, S, T, U, W
	93500-03008-1G	Parafuso, Phillips, 3 x 8	-	-	-	-	2	2	BE05G E ~	B, C, D, E, F, FH, G, GV, L, M, R, S, T, U, W
			-	-	-	-	2	-	G*, GV*
24	94305-20122	Pino, Pressão, 2 x 12.....	-	-	-	-	1	1
25	99101-124-0680	Gicleur, Principal, # 68	-	-	-	-	1	1
	99101-124-0620	Gicleur, Principal, # 62	-	-	-	-	(1)	(1)	BE05G C ~	B, C, D, E, F, FH, G, GV, L, M, R, S, T, U, W
			-	-	-	-	(1)	-	G*, GV*
	99101-124-0650	Gicleur, Principal, # 65	-	-	-	-	(1)	(1)	BE05G C ~	B, C, D, E, F, FH, G, GV, L, M, R, S, T, U, W
			-	-	-	-	(1)	-	G*, GV*
26	99204-ZE0-0350	Gicleur, # 35	-	-	-	-	1	1

C-1 Filtro de Ar

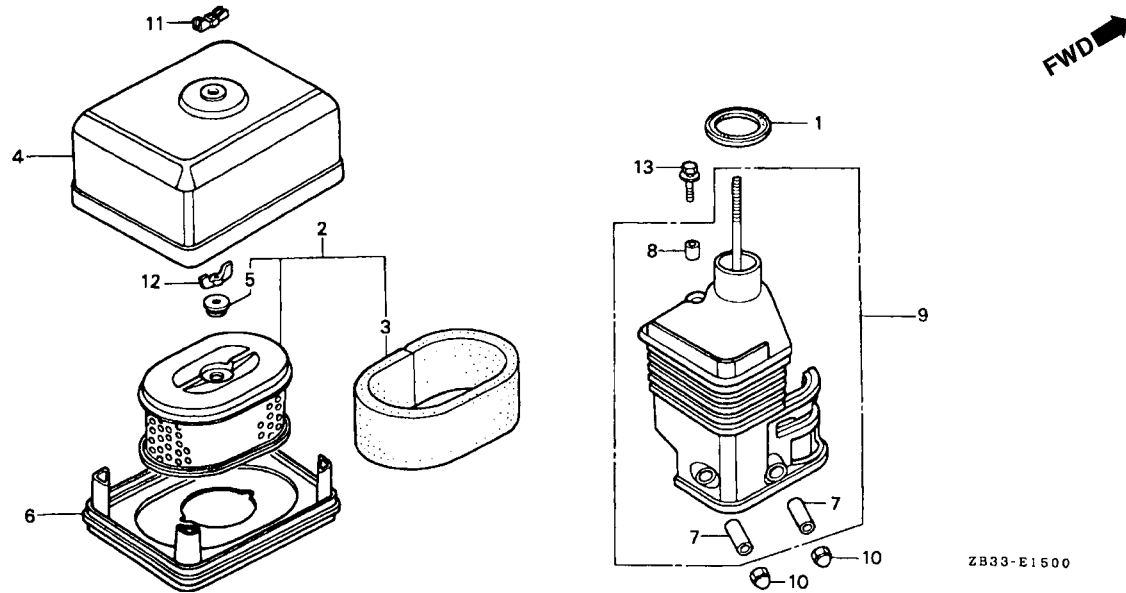

Item de serviço	T.M.O.
Guarnição, Carcaça.....	0,1
• Elemento, Filtro Ar	
• Filtro, Externo	
• Carcaça Comp., Filtro Ar	

Ref. Nº	Nº da peça	Descrição	Qt.						Nº de série	Tipo	
			EM 1900	EM 2200	EB 1900	EB 2200	EG 1900	EG 2200			
1	16271-ZE1-000	Guarnição, Carcaça	-	-	-	-	1	1	
2	17210-ZE1-821	Elemento, Filtro Ar (Duplo)	-	-	-	-	1	1	~ 2115700	B, C, D, E, F, FH, G, GV, L, M, R, S, T, U, W	
	17210-ZE1-822	Elemento, Filtro Ar (Duplo)	-	-	-	-	1	1	2115701 ~	B, C, D, E, F, FH, G, GV, L, M, R, S, T, U, W G*, GV*	
3	17218-ZE1-821	Filtro, Externo.....	-	-	-	-	1	1	
4	17230-ZE1-820	Tampa Filtro Ar (Duplo).....	-	-	-	-	1	1	
5	17232-891-000	Coxim, Filtro Ar	-	-	-	-	1	1	
6	17235-ZE1-830	Silenciador.....	-	-	-	-	1	1	
7	17238-ZE1-000	Bucha, Filtro Ar	-	-	-	-	2	2	~ 1786084	B, C, D, E, F, FH, G, GV, L, M, R, S, T, U, W	
	17238-ZE7-010	Bucha, Filtro Ar.....	-	-	-	-	2	2	1786085 ~	B, C, D, E, F, FH, G, GV, L, M, R, S, T, U, W G*, GV*	
8	17239-ZE1-000	Bucha B, Filtro Ar	-	-	-	-	1	1	
9	17410-ZE1-000	Carcaça Comp., Filtro Ar.....	-	-	-	-	1	1	~ 1220569	B, C, D, E, F, FH, G, GV, L, M, R, S, T, U, W	
	17410-ZE1-010	Carcaça Comp., Filtro Ar.....	-	-	-	-	1	1	1220570 ~	1786084	B, C, D, E, F, FH, G, GV, L, M, R, S, T, U, W
	17410-ZE1-020	Carcaça Comp., Filtro Ar.....	-	-	-	-	1	1	1786085 ~	B, C, D, E, F, FH, G, GV, L, M, R, S, T, U, W G*, GV*	
10	90201-415-000	Porca Cega, 6 mm	-	-	-	-	2	2	
11	90203-PB2-000	Porca Tampa Filtro Ar.....	-	-	-	-	1	1	
12	90325-044-000	Porca Fixação.....	-	-	-	-	1	1	
13	93494-06020-08	Parafuso, Arruela, 6 x 20	-	-	-	-	1	1	

C-2 Escapamento

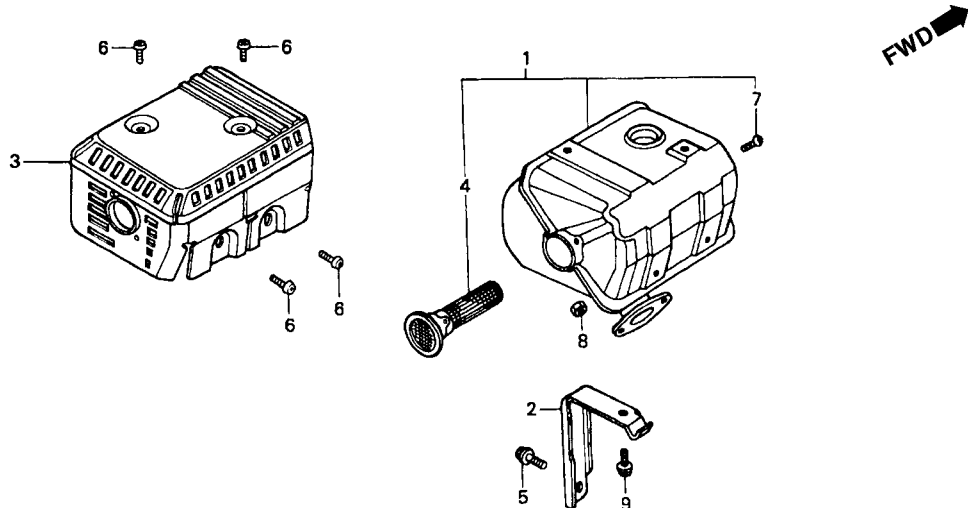

ZB33-E1800

Item de serviço

T.M.O.

- Silencioso Comp0,2
- Protetor Silencioso
 - Detentor, Fagulhas

Ref. Nº	Nº da peça	Descrição	Qtd.						Nº de série	Tipo
			EM 1900 X	EM 2200 X	EB 1900 X	EB 2200 X	EG 1900 X	EG 2200 X		
1	183A1-ZE1-820	Silencioso Comp. (Silencioso).....	-	-	-	-	1	1	~ 1868907	B, C, D, E, F, FH, G, GV, L, M, R, S, T, U, W
	183A1-ZE1-821	Silencioso Comp. (Silencioso).....	-	-	-	-	1	1	1868908 ~	B, C, D, E, F, FH, G, GV, L, M, R, S, T, U, W G*, GV*
2	18315-ZE1-000	Suporte Silencioso.....	-	-	-	-	1	1
3	18320-ZE1-820	Protetor Silencioso (Silencioso).....	-	-	-	-	1	1
4	18355-ZE1-810	Detentor, Fagulhas (Silencioso).....	-	-	-	-	1	1
5	90016-ZE1-000	Parafuso, Flange, 6 x 13.....	-	-	-	-	1	1
6	90050-ZE1-000	Parafuso, Fixação, 5 x 8.....	-	-	-	-	4	4
7	90055-ZE1-000	Parafuso, Fixação, 4 x 6.....	-	-	-	-	1	1
8	94001-08000-0S	Porca, Sextavada, 8 mm.....	-	-	-	-	2	2
9	95900-06012-00	Parafuso, Flange, 6 x 12.....	-	-	-	-	1	1

C-3 Tanque Combustível

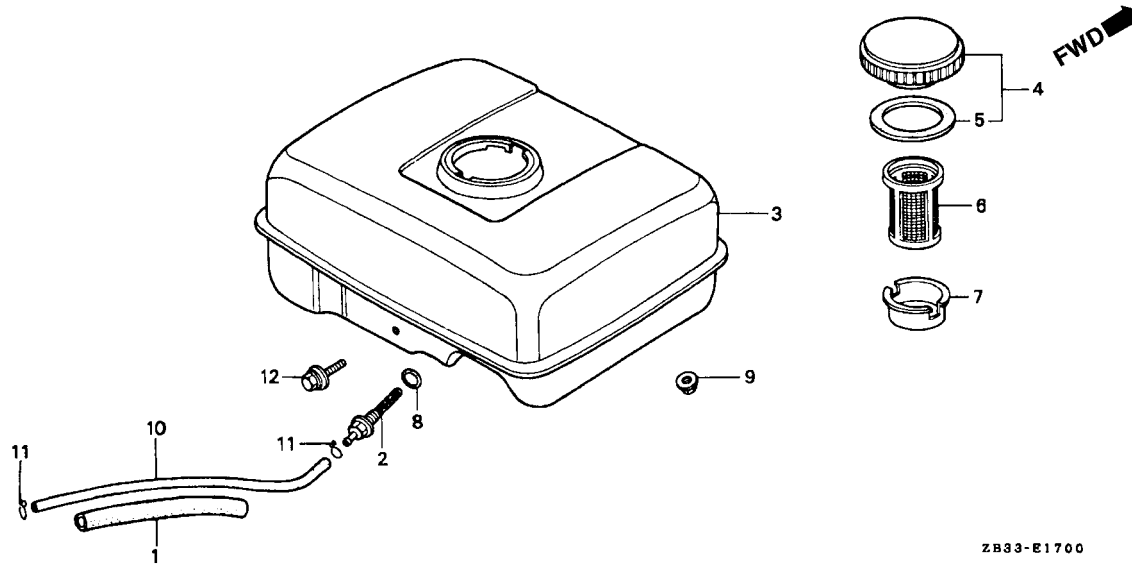

ZB33-E1700

Item de serviço	T.M.O.
Junção, Tanque Combustível	0,2
• Tanque Comp., Combustível	
• Anel, Vedação, 14 mm	
• Tubo, Combustível, 4,5 x 140	

Ref. Nº	Nº da peça	Descrição	Qtd.						Nº de série	Tipo
			EM 1900	EM 2200	EB 1900	EB 2200	EG 1900	EG 2200		
1	16854-ZE1-000	Coxim, Suporte (107 mm)	-	-	-	-	1	1	~ 3201952
	16854-ZH8-000	Coxim, Suporte (107 mm)	-	-	-	-	1	1	3201953 ~
2	16955-ZE1-000	Junção, Tanque Combustível.....	-	-	-	-	1	1
3	17510-ZE1-000XC	Tanque Comp., Combustível.....	-	-	-	-	1	1	B, C, D, E, F, FH, G, GV, L, M, R, S, T, U, W
	17510-ZE1-010ZA	Tanque Comp., Combustível *NH-31* Branco Mckinley.....	-	-	-	-	1	1	~ 3033315
	17510-ZE1-020ZA	Tanque Comp., Combustível *NH-31* Branco Mckinley.....	-	-	-	-	1	1	3033316 ~
4	17620-890-000	Tampa, Tanque Combustível	-	-	-	-	1	1	~ 2115700	B, C, D, E, F, FH, G, GV, L, M, R, S, T, U, W
	17620-890-010	Tampa, Tanque Combustível	-	-	-	-	1	1	2115701 ~	B, C, D, E, F, FH, G, GV, L, M, R, S, T, U, W G*, GV*
5	17631-329-003	Guarnição, Tampa Tanque Combustível	-	-	-	-	1	1
6	17672-880-000	Filtro Combustível.....	-	-	-	-	1	1
7	17673-893-000	Suporte Filtro Combustível	-	-	-	-	1	1
8	91353-671-004	Anel, Vedação, 14 mm (NOK).....	-	-	-	-	1	1
	94050-06000	Porca, Flange, 6 mm	-	-	-	-	2	2
	95001-45140-40	Tubo, Combustível, 4,5 x 140 (95001-45001-60M).....	-	-	-	-	1	1
11	95002-02080	Presilha, Tubo (B8).....	-	-	-	-	2	2
12	95900-06025-00	Parafuso, Flange, 6 x 25.....	-	-	-	-	1	1

C-4 Gerador

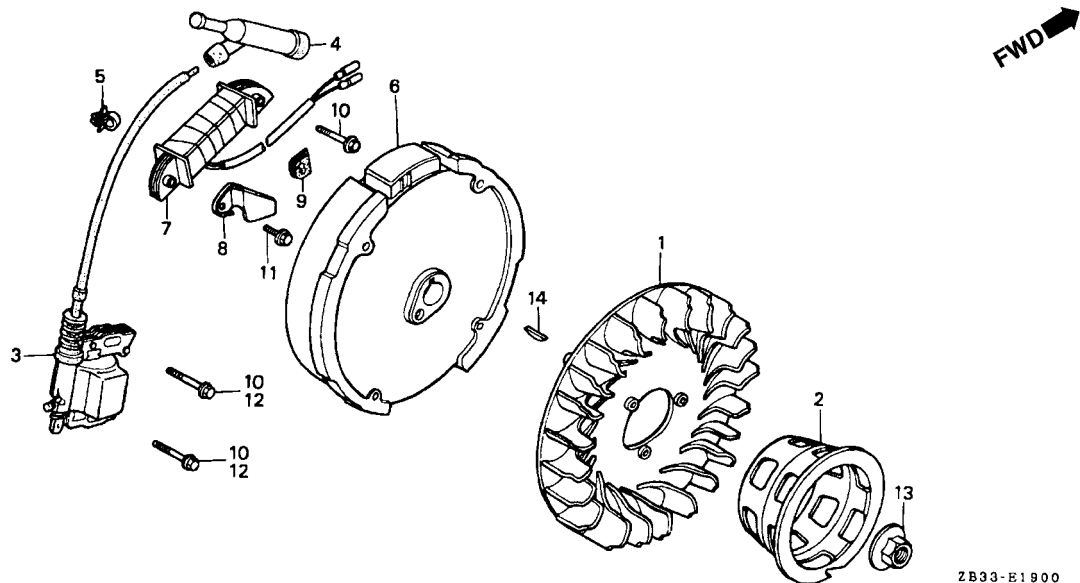

ZB33-E1900

Item de serviço	T.M.O.
Ventoinha	0,2
• Polia, Partida	
Bobina, Ignição	0,3
• Gerador Comp.	
Bobina, Retorno	0,4

Ref. Nº	Nº da peça	Descrição	Qty.						Nº de série	Tipo
			EM 1900 X	EM 2200 X	EB 1900 X	EB 2200 X	EG 1900 X	EG 2200 X		
1	19511-ZE1-000	Ventoinha.....	1	1	1	1	1	1
2	28451-ZE1-003	Polia, Partida	1	1	1	1	1	1
3	30500-ZE1-003	Bobina, Ignição	1	1	1	1	1	1	~ 1530314	B, C, D, E, F, FH, G, GV, K, L, M, R, S, SS, T, U, W
	30500-ZE1-013	Bobina, Ignição	1	1	1	1	1	1	1530315 ~ 3155568	B, C, D, E, F, FH, G, GV, K, L, M, R, S, SS, T, U, W
			1	-	1	-	1	-	~ 3155568	G*, GV*
	30500-ZE1-023	Bobina, Ignição	1	1	1	1	1	1	3155569 ~
4	30700-ZE1-013	Supressor Ruídos (NACHIWA Y-EZ RTFM256) ...	1	1	1	1	1	1
5	30701-887-790	Presilha, Fiação	1	1	1	1	-	-
6	31100-ZE1-810	Gerador Comp. (Lâmpada).....	1	1	1	1	1	1
7	31510-ZB2-003	Bobina, Retorno.....	1	1	1	1	-	-	B, D, E, F, FH, G, G*, GV, GV*, K, L, M, R, S, SS, T, U
	31510-ZB2-741	Bobina, Retorno.....	-	-	-	1	-	-	C
	31510-ZB2-801	Bobina, Retorno.....	-	-	-	-	1	1	B, D, E, F, FH, G, G*, GV, GV*, L, M, R, S, T, U, W
	31510-ZB2-841	Bobina, Retorno.....	-	-	-	-	-	1	C
8	31511-ZE1-000	Presilha, Fiação	1	1	1	1	1	1
9	31512-ZE1-000	Coxim, Fiação	1	1	1	1	1	1	B, D, E, F, FH, G, G*, GV, GV*, K, L, M, R, S, SS, T, U, W
	31512-ZB3-740	Coxim, Fiação.....	-	-	-	1	-	1	C
10	90015-883-000	Parafuso, Flange, 6 x 28.....	4	4	4	4	4	4	~ 1530314	B, C, D, E, F, FH, G, GV, K, L, M, R, S, SS, T, U, W
			2	2	2	2	2	2	1530315 ~	B, C, D, E, F, FH, G, GV, K, L, M, R, S, SS, T, U, W
			2	-	2	-	2	-	G*, GV*
11	90019-883-000	Parafuso, Flange, 5 x 10.....	1	1	1	1	1	1

C-4 Gerador

Ref. Nº	Nº da peça	Descrição	Qtd.						Nº de série	Tipo
			EM 1900 X	EM 2200 X	EB 1900 X	EB 2200 X	EG 1900 X	EG 2200 X		
12	90121-952-000	Parafuso, Flange, 6 x 25.....	2	2	2	2	2	2	1530315 ~	B, C, D, E, F, FH, G, GV, K, L, M, R, S, SS, T, U, W G*, GV*
13	90201-878-003	Porca Especial, 14 mm	1	1	1	1	1	1
14	94401-25180	Chaveta Woodruff, 25 x 18.....	1	1	1	1	1	1	~ 1328672	B, C, D, E, F, FH, G, GV, K, L, M, R, S, SS, T, U, W
	13331-357-000	Chaveta Woodruff, 25 x 18.....	1	1	1	1	1	1	1328673 ~	B, C, D, E, F, FH, G, GV, K, L, M, R, S, SS, T, U, W G*, GV*
			1	-	1	-	1	-

C-5 Controle

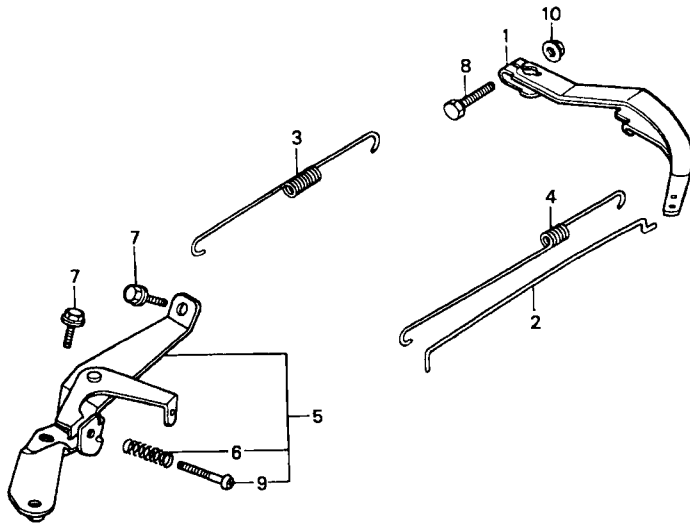

ZB33-E2200

Item de serviço	T.M.O.
Braço Governador	0,3
• Vareta, Governador	
• Mola Retorno Acelerador	
• Mola, Governador	0,2
• Controle Comp.	

Ref. Nº	Nº da peça	Descrição	Qty.						Nº de série	Tipo
			EM 1900 X	EM 2200 X	EB 1900 X	EB 2200 X	EG 1900 X	EG 2200 X		
1	16551-ZE1-000	Braço Governador	1	1	1	1	1	1	~ 1077453	B, C, D, E, F, FH, G, GV, K, L, M, R, S, SS, T, U, W
	16551-ZE1-010	Braço Governador	1	1	1	1	1	1	1077454 ~ 3033315 ~ 3033315	B, C, D, E, F, FH, G, GV, K, L, M, R, S, SS, T, U, W G*, GV*
2	16551-ZE0-010	Braço Governador	1	1	1	1	1	1	3033316 ~
	16555-ZE1-000	Vareta, Governador	1	1	1	-	1	1 ~ 2450331	B, C, M, SS, W C, D, E, F, FH, G, GV, U
3	16561-ZE1-000	Mola, Governador (16561-ZE1-810)	1	1	1	1	1	1 ~ 1077453	D, E, F, FH, G, G*, GV, GV*, K, L, R, S, T, U
	16561-ZE1-810	Mola, Governador	1	1	1	1	1	1	1077454 ~ 1078734	C, D, E, F, FH, G, GV, U
4	16562-ZE1-000	Mola Retorno Acelerador	1	1	1	1	1	1 ~ 1078734	G*, GV*
	16562-ZE1-020	Mola Retorno Acelerador	1	1	1	1	1	1	1078135 ~	B, C, D, E, F, FH, G, GV, K, L, M, R, S, SS, T, U, W B, C, D, E, F, FH, G, GV, K, L, M, R, S, SS, T, U, W G*, GV*
5	16570-ZB2-000	Controle Comp	-	-	-	-	1	1
6	16584-883-300	Mola Ajuste Controle	-	-	-	-	1	1
7	90013-883-000	Parafuso, Flange, 6 x 12.....	-	-	-	-	2	2
8	92000-06020	Parafuso, Sextavado, 6 x 20.....	1	1	1	1	1	1	~ 1770357	B, C, D, E, F, FH, G, GV, K, L, M, R, S, SS, T, U, W

C-5 Controle

Ref. Nº	Nº da peça	Descrição	Qtd.						Nº de série	Tipo
			EM 1900 X	EM 2200 X	EB 1900 X	EB 2200 X	EG 1900 X	EG 2200 X		
(8)	90015-ZE5-010	Parafuso, Braço Governador.....	1	1	1	1	1	1	1770358 ~	B, C, D, E, F, FH, G, GV, K, L, M, R, S, SS, T, U, W G*, GV*
9	93500-05035-0A	Parafuso, Phillips, 5 x 35	-	-	-	-	1	1
10	94050-06000	Porca, Flange, 6 mm	1	1	1	1	1	1

EOP-1 Jogo de Juntas

Item de serviço T.M.O.

Ref. Nº	Nº da peça	Descrição	Qtd.						Nº de série	Tipo
			EM 1900 X	EM 2200 X	EB 1900 X	EB 2200 X	EG 1900 X	EG 2200 X		
	061B1-ZE1-000	Juntas, Jogo	1	1	1	1	1	1	~ 1255329	B, C, D, E, F, FH, G, GV, K, L, M, R, S, SS, T, U, W
	061D1-ZE1-000	Juntas, Jogo (Peças Componentes)	1	1	1	1	1	1	1255330 ~	B, C, D, E, F, FH, G, GV, K, L, M, R, S, SS, T, U, W
1	11381-ZE1-000	Guarnição, Tampa Carcaça	1	1	1	1	1	1	~ 1255329	B, C, D, E, F, FH, G, GV, K, L, M, R, S, SS, T, U, W
	11381-ZB2-000	Guarnição, Tampa Carcaça	1	1	1	1	1	1	1255330 ~	B, C, D, E, F, FH, G, GV, K, L, M, R, S, SS, T, U, W
2	12251-ZE1-000	Junta, Cabeçote	1	1	1	1	1	1	B, C, D, E, F, FH, G, GV, K, L, M, R, S, SS, T, U, W
3	12391-ZE1-000	Guarnição, Tampa Cabeçote	1	1	1	1	1	1	B, C, D, E, F, FH, G, GV, K, L, M, R, S, SS, T, U, W
4	16221-ZE1-000	Guarnição, Carburador	1	1	1	1	1	1	B, C, D, E, F, FH, G, GV, K, L, M, R, S, SS, T, U, W
5	16223-ZE1-000	Guarnição, Coletor	1	1	1	1	1	1	B, C, D, E, F, FH, G, GV, K, L, M, R, S, SS, T, U, W
6	18381-ZE1-000	Guarnição, Silencioso	1	1	1	1	1	1	B, C, D, E, F, FH, G, GV, K, L, M, R, S, SS, T, U, W
7	91303-800-000	Anel, Vedação, 16 mm	1	1	1	1	1	1	B, C, D, E, F, FH, G, GV, K, L, M, R, S, SS, T, U, W

3

C-6 Caixa de Controle

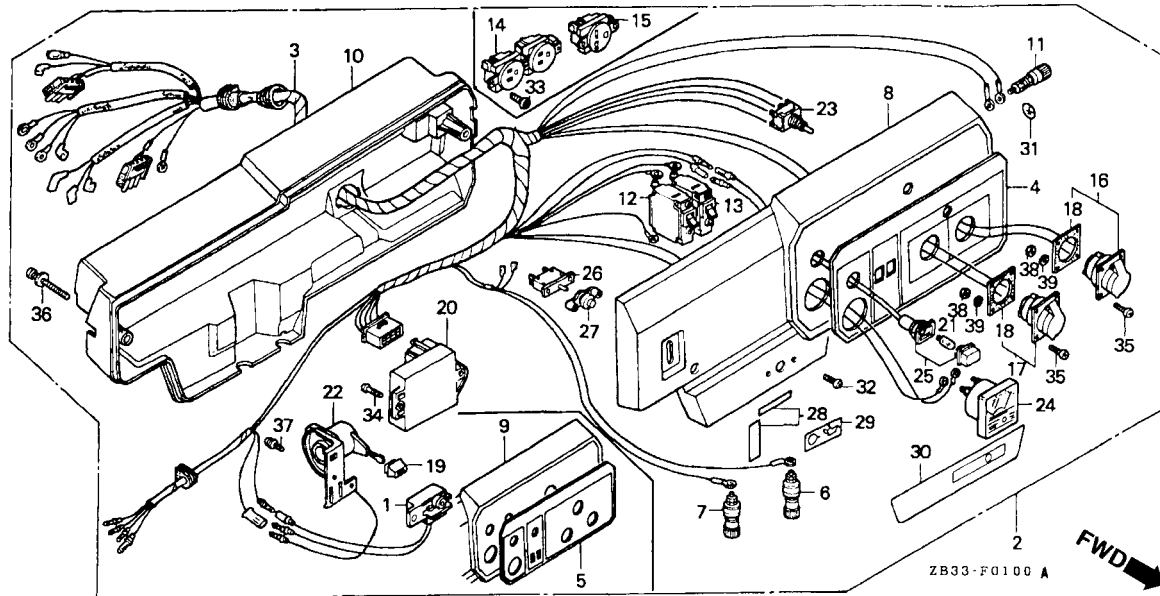

Item de serviço	T.M.O.
Unidade, Alerta Óleo	0,4
• Caixa Controle Comp.	
Fiação, Principal	0,8
Interruptor Circuito	0,5
• Interruptor Comp., Motor	
• Interruptor Mudança, Voltagem	
• Tomada Comp., Lâmpada	
• Protetor, Circuito	
Tomada	0,6
• Tomada	
• Regulador Automático, Voltagem	
• Voltímetro Comp.	

Ref. Nº	Nº da peça	Descrição	Qt.						Nº de série	Tipo
			EM 1900	EM 2200	EB 1900	EB 2200	EG 1900	EG 2200		
1	15520-ZB2-003	Unidade, Alerta Óleo.....	1	1	-	-	-	-		B, T
2	31400-ZB3-690XC	Caixa Controle Comp.	1	-	-	-	-	-	~ 1700700	B
	31400-ZB3-691ZA	Caixa Controle Comp. (EM) *NH-31* Branco Mckinley.....	1	-	-	-	-	-	1700701 ~	B
	31400-ZB3-620H	Caixa Controle Comp.	-	1	-	-	-	-	~ 1703373	T
	31400-ZB3-621ZA	Caixa Controle Comp. (EM) *R-8* Vermelho Bright	-	1	-	-	-	-	1703374 ~ 2299267	T
	31400-ZB3-622ZA	Caixa Controle Comp. *R-8* Vermelho Bright....	-	1	-	-	-	-	2299268 ~	T
3	31404-ZB2-690	Fiação, Principal.....	1	-	-	-	-	-	~ 1700700	B
	31404-ZB3-620	Fiação, Principal.....	-	1	-	-	-	-	~ 1703373	T
	31404-ZB2-691	Fiação, Principal.....	1	-	-	-	-	-	1700701 ~	B
	31404-ZB3-621	Fiação, Principal.....	-	1	-	-	-	-	1703374 ~	T
4	31406-ZB2-690	Etiqueta, Interruptor Painel.....	1	-	-	-	-	-		B
5	31406-ZB3-620	Etiqueta, Interruptor Painel.....	-	1	-	-	-	-		T
6	31408-880-000	Terminal Externo D.C (+).....	1	1	-	-	-	-		B, T
7	31409-880-000	Terminal Externo D.C (-).....	1	1	-	-	-	-		B, T
8	31420-ZB2-690ZA	Painel, Controle *R-8* Vermelho Bright.....	1	-	-	-	-	-		B
9	31420-ZB3-620ZA	Painel, Controle *R-8* Vermelho Bright.....	-	1	-	-	-	-		T
10	31425-ZB2-000XC	Carcaça, Controle	1	-	-	-	-	-		B
	31425-ZB2-000ZA	Carcaça, Controle *R-8* Vermelho Bright.....	-	1	-	-	-	-		T

C-6 Caixa de Controle

Ref. Nº	Nº da peça	Descrição	Qtd.						Nº de série	Tipo
			EM 1900 X	EM 2200 X	EB 1900 X	EB 2200 X	EG 1900 X	EG 2200 X		
11	31428-ZA5-003	Terminal Terra Comp.....	1	1	-	-	-	-	B, T
12	31430-ZB0-800	Interrupor, Circuito (8A)	1	1	-	-	-	-	B, T
13	31430-ZB3-620	Interrupor, Circuito (15,5A)	1	1	-	-	-	-	B, T
14	32330-877-000	Tomada (15A/125V)	-	1	-	-	-	-	T
15	32331-898-000	Tomada (15A/250V)	-	1	-	-	-	-	T
16	32331-898-690	Tomada (16A/220V)	1	-	-	-	-	-	B
17	32332-898-690	Tomada (16A/110V)	1	-	-	-	-	-	B
18	32335-898-690	Guarnição, Tomada.....	2	-	-	-	-	-	B
19	32343-892-003	Botão, Alavanca Registro.....	1	1	-	-	-	-	B, T
20	32350-ZB2-702	Regulador Automático, Voltagem	1	1	-	-	-	-	~ 1377155	B, T
	32350-ZB3-702	Regulador Automático, Unidade.....	1	-	-	-	-	-	1377156 ~	B
			-	1	-	-	-	-	1377156 ~	T
	32350-ZB3-703	Regulador Automático, Unidade.....	-	1	-	-	-	-	2299267 ~	T
21	34908-GE0-701	Lâmpada (12V 2W)	1	1	-	-	-	-	B, T
22	36110-ZB2-003	Interrupor Comp., Motor	1	1	-	-	-	-	B, T
23	36221-ZB2-691	Interrupor Mudança, Voltagem	1	1	-	-	-	-	B, T
24	37450-ZB2-650	Voltímetro Comp.....	1	1	-	-	-	-	B, T
25	37560-ZA0-801	Tomada Comp., Lâmpada (Verde)	1	1	-	-	-	-	B, T
26	38240-898-000	Protetor, Circuito (D. C.).....	1	1	-	-	-	-	B, T
27	38250-898-000	Lente Comp., Protetor	1	1	-	-	-	-	B, T
28	87501-ZB2-630	Etiqueta Interrupor.....	1	1	-	-	-	-	B, T
29	87502-ZB2-630	Etiqueta, Alerta Óleo	1	1	-	-	-	-	B, T
30	87524-ZB2-630	Etiqueta Saída D.C.....	1	-	-	-	-	-	B
	87524-ZB2-650	Etiqueta Saída D.C.....	-	1	-	-	-	-	T
31	87534-892-640	Etiqueta, Terra	1	1	-	-	-	-	B, T
32	93500-03012-1A	Parafuso, Phillips, 3 x 12	2	2	-	-	-	-	B, T
33	93500-04006-1A	Parafuso, Phillips, 4 x 6	-	4	-	-	-	-	T
34	93500-05008-1A	Parafuso, Phillips, 5 x 8	1	1	-	-	-	-	B, T
35	93500-05016-0A	Parafuso, Phillips, 5 x 16	8	-	-	-	-	-	B
36	93891-06045-08	Parafuso, Arruela, 6 x 45	2	2	-	-	-	-	B, T
37	93892-04008-18	Parafuso, Arruela, 4 x 8	2	2	-	-	-	-	B, T
38	94001-05000-0S	Porca, Sextavada, 5 mm	8	-	-	-	-	-	B
39	94111-05800	Arruela, Pressão, 5 mm	8	-	-	-	-	-	B

C-6.1 Caixa de Controle

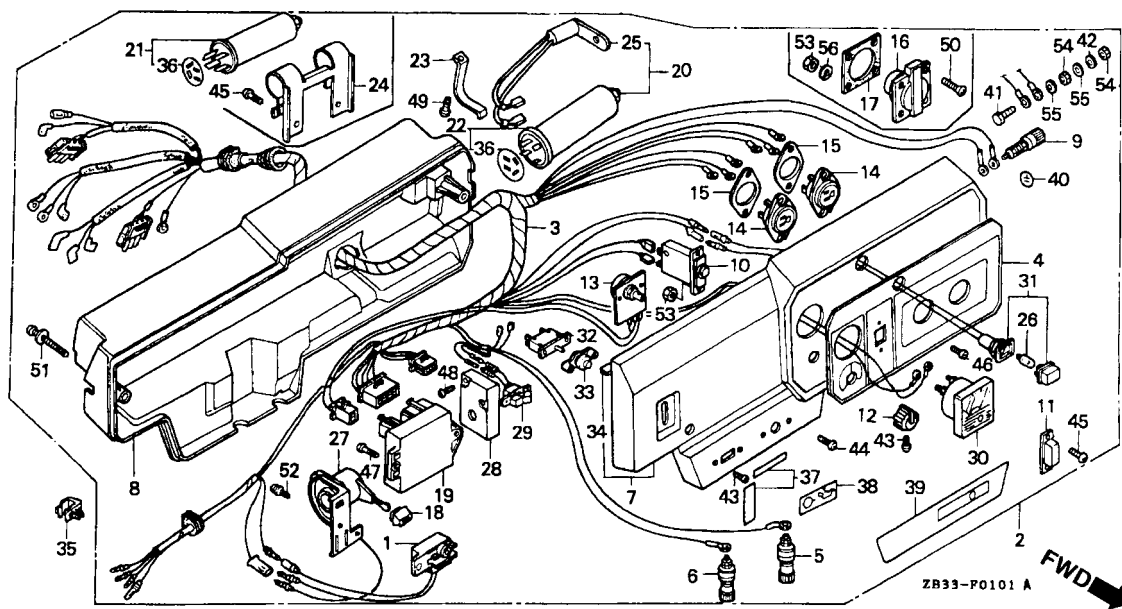

Item de serviço	T.M.O.
Unidade, Alerta Óleo	0,4
• Caixa Controle Comp.	
• Filtro Comp	
• Filtro Comp. A.C	
Fiação, Principal	0,8
Interruptor Circuito	0,5
• Resistor, Comp.	
• Tomada	
• Tomada	
• Interruptor Comp., Motor	
• Unidade, Controle	
• Interruptor Comp.	
• Tomada Comp., Lâmpada	
• Protetor, Circuito	
Regulador Automático, Unidade	0,6
• Voltímetro Comp.	

Ref. Nº	Nº da peça	Descrição	Qt.						Nº de série	Tipo
			EM 1900	EM 2200	EB 1900	EB 2200	EG 1900	EG 2200		
1	15520-ZB2-003	Unidade, Alerta Óleo.....	1	-	-	-	-	-		E, G, G*, GV, GV*
2	31400-ZB3-650XC	Caixa Controle Comp.	1	-	-	-	-	-	~ 1710266	E
	31400-ZB3-660XC	Caixa Controle Comp.	1	-	-	-	-	-	~ 1710742	G, G*
	31401-ZB3-640XC	Caixa Controle Comp.	1	-	-	-	-	-	~ 1700700	GV, GV*
	31400-ZB3-651ZA	Caixa Controle Comp. (EM) *NH-31* Branco Mckinley.....	1	-	-	-	-	-	1710267 ~ 2299267	E
	31400-ZB3-661XC	Caixa Controle Comp. (EM) *NH-31* Branco Mckinley.....	1	-	-	-	-	-	1710743 ~ 2299267	G, G*
	31401-ZB3-641ZA	Caixa Controle Comp. (EM) *NH-31* Branco Mckinley.....	1	-	-	-	-	-	1700701 ~ 2039397	GV, GV*
	31400-ZB3-652ZA	Caixa Controle Comp. (EM) *NH-31* Branco Mckinley.....	1	-	-	-	-	-	2299268 ~	E
	31400-ZB3-662ZA	Caixa Controle Comp. (EM) *NH-31* Branco Mckinley.....	1	-	-	-	-	-	2299268 ~	G, G*
	31401-ZB3-642XC	Caixa Controle Comp. (EM) *NH-31* Branco Mckinley.....	1	-	-	-	-	-	2039398 ~ 2107048	GV, GV*
	31401-ZB3-643ZA	Caixa Controle Comp. *R-8 / NH-31*	1	-	-	-	-	-	2107049 ~ 2299267	GV, GV*
	31401-ZB3-644ZA	Caixa Controle Comp. *R-8 / NH-31*	1	-	-	-	-	-	2299268 ~	GV, GV*
3	31404-ZB3-650	Fiação, Principal.....	1	-	-	-	-	-	~ 1710266	E
	31405-ZB3-640	Fiação, Principal.....	1	-	-	-	-	-	~ 2039397	GV, GV*

C-6.1 Caixa de Controle

Ref. Nº	Nº da peça	Descrição	Qt.						Nº de série	Tipo	
			EM 1900 X	EM 2200 X	EB 1900 X	EB 2200 X	EG 1900 X	EG 2200 X			
(3)	31405-ZB3-650	Fiação, Principal.....	1	-	-	-	-	-	~ 1710742	G, G*	
	31404-ZB3-651	Fiação, Principal.....	1	-	-	-	-	-	1710267	E	
	31405-ZB3-641	Fiação, Principal.....	1	-	-	-	-	-	2039398 ~	2107048	GV, GV*
	31405-ZB3-651	Fiação, Principal.....	1	-	-	-	-	-	1710743	~	G, G*
	31405-ZB3-642	Fiação, Principal.....	1	-	-	-	-	-	2107049	~	GV, GV*
4	31406-ZB2-650	Etiqueta, Interruptor Painel.....	1	-	-	-	-	-	E
	31406-ZB3-660	Etiqueta, Interruptor Painel.....	1	-	-	-	-	-	G, G*
	31407-ZB3-640	Etiqueta, Interruptor Painel.....	1	-	-	-	-	-	~ 2039397	GV, GV*
	31407-ZB3-641	Etiqueta, Interruptor Painel.....	1	-	-	-	-	-	2039398	~	GV, GV*
5	31408-880-000	Terminal Saída D.C (+).....	1	-	-	-	-	-	E, G, G*, GV, GV*
6	31409-880-000	Terminal Saída D.C (-).....	1	-	-	-	-	-	E, G, G*, GV, GV*
7	31420-ZB3-650ZA	Painel, Controle *R-8* Vermelho Bright.....	1	-	-	-	-	-	E
	31420-ZB3-680ZA	Painel, Controle *R-8* Vermelho Bright.....	1	-	-	-	-	-	G, G*
	31421-ZB3-640H	Painel, Controle *R-8* Vermelho Bright.....	1	-	-	-	-	-	~ 2039397	GV, GV*
	31421-ZB3-641ZA	Painel, Controle (EM) *R-8* Vermelho Bright.....	1	-	-	-	-	-	2039398 ~	GV, GV*
8	31425-ZB2-000XC	Carcaça, Controle.....	1	-	-	-	-	-	E, G, G*, GV, GV*
9	31428-ZA5-003	Terminal Terra Comp.....	1	-	-	-	-	-	E, G, G*
10	31430-ZB0-800	Interruptor, Circuito (8A).....	1	-	-	-	-	-	E, G, G*
	31430-898-770	Interruptor, Circuito (8A).....	1	-	-	-	-	-	GV, GV*
11	31432-897-770	Tampa Protetora Água.....	1	-	-	-	-	-	GV, GV*
12	31461-898-000	Botão, Ajuste.....	1	-	-	-	-	-	E, G, G*, GV, GV*
13	31465-ZB2-003	Resistor, Comp.....	1	-	-	-	-	-	E, G, G*
	31465-ZB2-631	Resistor, Comp.....	1	-	-	-	-	-	~ 2039397	GV, GV*
	31465-ZB2-631	Resistor, Comp.....	1	-	-	-	-	-	2039398 ~	GV, GV*
14	32330-839-601	Tomada (10A 250V).....	2	-	-	-	-	-	E
15	32331-840-168	Placa Fixação, Tomada.....	2	-	-	-	-	-	E
16	32331-875-610	Tomada (16A-250V).....	2	-	-	-	-	-	G, G*, GV, GV*
17	32335-875-610	Guarnição, Tomada.....	2	-	-	-	-	-	G, G*, GV, GV*
18	32343-892-003	Botão, Alavanca Registro.....	1	-	-	-	-	-	E, G, G*, GV, GV*
19	32350-ZB2-003	Regulador Automático, Unidade.....	1	-	-	-	-	-	~ 1377155	E, G, G*, GV, GV*
	32350-ZB3-004	Regulador Automático, Unidade.....	1	-	-	-	-	-	1377156 ~	2299267	E, G, G*, GV, GV*
	32350-ZB3-014	Regulador Automático, Unidade.....	1	-	-	-	-	-	2299268	~	E, G, G*, GV, GV*
20	32385-ZB3-740	Filtro Comp.....	1	-	-	-	-	-	~ 2039397	GV, GV*
21	32387-ZB3-640	Filtro Comp., D. C.....	1	-	-	-	-	-	2039398	~	GV, GV*
22	32387-ZB6-740	Filtro Comp., D. C.....	1	-	-	-	-	-	2039398	~	GV, GV*
23	32392-ZB2-740	Suporte Filtro.....	1	-	-	-	-	-	GV, GV*
24	32393-ZB3-641	Suporte Filtro Comp., D. C.....	1	-	-	-	-	-	2039398	~	GV, GV*
25	32395-ZB3-740	Condensador.....	1	-	-	-	-	-	~ 2039397	GV, GV*
26	34908-GE0-701	Lâmpada (12V 2W).....	1	-	-	-	-	-	E, G, G*, GV, GV*
27	36110-ZB2-003	Interruptor Comp., Motor.....	1	-	-	-	-	-	E, G, G*, GV, GV*
28	36210-ZB2-003	Unidade, Controle.....	1	-	-	-	-	-	E, G, G*, GV, GV*
29	36214-ZB2-003	Interruptor Comp.....	1	-	-	-	-	-	E, G, G*, GV, GV*
30	37450-ZB2-650	Voltímetro Comp.....	1	-	-	-	-	-	E, G, G*
	37450-ZB2-650	Voltímetro Comp.....	1	-	-	-	-	-	~ 2039397	GV, GV*
	37450-ZB6-741	Voltímetro Comp.....	1	-	-	-	-	-	2039398	~	GV, GV*
31	37560-ZA0-801	Tomada Comp., Lâmpada (Verde).....	1	-	-	-	-	-	E, G, G*, GV, GV*
32	38240-898-000	Protetor, Circuito (D. C.).....	1	-	-	-	-	-	E, G, G*, GV, GV*

C-6.1 Caixa de Controle

Ref. Nº	Nº da peça	Descrição	Qtd.						Nº de série	Tipo
			EM 1900 X	EM 2200 X	EB 1900 X	EB 2200 X	EG 1900 X	EG 2200 X		
33	38250-898-000	Lente Comp., Protetor	1	-	-	-	-	-	E, G, G*, GV, GV*
34	63826-ZB3-641	Borracha, Vedação	1	-	-	-	-	-	2039398 ~	GV, GV*
35	80110-147-000	Presilha, Cabo	2	-	-	-	-	-	E, G, G*, GV, GV*
36	87123-ZB3-640	Etiqueta, Indicação Filtro.....	2	-	-	-	-	-	2039398 ~	GV, GV*
37	87501-ZB2-630	Etiqueta, Interruptor.....	1	-	-	-	-	-	E
	87501-ZB2-660	Etiqueta, Interruptor.....	1	-	-	-	-	-	G, G*, GV, GV*
38	87502-ZB2-630	Etiqueta, Alerta Óleo	1	-	-	-	-	-	E, G, G*, GV, GV*
39	87524-ZB3-650	Etiqueta Saída D.C	1	-	-	-	-	-	E
	87524-ZB3-660	Etiqueta Saída D.C	1	-	-	-	-	-	G, G*, GV, GV*
40	87534-892-640	Etiqueta, Terra	1	-	-	-	-	-	E, G, G*, GV, GV*
41	90011-ZB3-740	Parafuso, Sextavado, 6 x 20.....	1	-	-	-	-	-	~ 2289566	GV, GV*
	90011-ZB4-000	Parafuso, Sextavado, 6 x 22.....	1	-	-	-	-	-	2289567 ~	GV, GV*
42	90432-898-000	Arruela, Trava, 6 mm	1	-	-	-	-	-	GV, GV*
43	93500-03006-0A	Parafuso, Phillips, 3 x 6	3	-	-	-	-	-	~ 2580527	E, G, G*, GV, GV*
	93500-03006-0H	Parafuso, Phillips, 3 x 6	3	-	-	-	-	-	2580528 ~	E, G, G*, GV, GV*
44	93500-03012-1A	Parafuso, Phillips, 3 x 12	2	-	-	-	-	-	E, G, G*, GV, GV*
45	93500-04010-0A	Parafuso, Phillips, 4 x 10	2	-	-	-	-	-	~ 2039397	GV, GV*
			3	-	-	-	-	-	2039398 ~	GV, GV*
46	93500-04016-0A	Parafuso, Phillips, 4 x 16	4	-	-	-	-	-	E
47	93500-05008-1A	Parafuso, Phillips, 5 x 8	1	-	-	-	-	-	E, G, G*
			1	-	-	-	-	-	~ 2039397	GV, GV*
			2	-	-	-	-	-	2039398 ~	GV, GV*
48	93500-05012-0A	Parafuso, Phillips, 5 x 12	1	-	-	-	-	-	E, G, G*, GV, GV*
49	93500-06010-0A	Parafuso, Phillips, 6 x 10	1	-	-	-	-	-	GV, GV*
50	93600-04016-1A	Parafuso, Phillips, 4 x 16	8	-	-	-	-	-	G, G*, GV, GV*
51	93891-06045-08	Parafuso, Arruela, 6 x 45.....	2	-	-	-	-	-	E, G, G*, GV, GV*
52	93892-04008-18	Parafuso, Arruela, 4 x 8	2	-	-	-	-	-	E, G, G*, GV, GV*
53	94001-04080-0S	Porca, Sextavada, 4 mm	8	-	-	-	-	-	G, G*
			10	-	-	-	-	-	GV, GV*
54	94001-06390-0S	Porca, Sextavada, 6 mm	2	-	-	-	-	-	GV, GV*
55	94101-06800	Arruela, Lisa, 6 mm	2	-	-	-	-	-	GV, GV*
56	94111-04800	Arruela, Pressão, 4 mm	8	-	-	-	-	-	G, G*, GV, GV*

C-6.2 Caixa de Controle

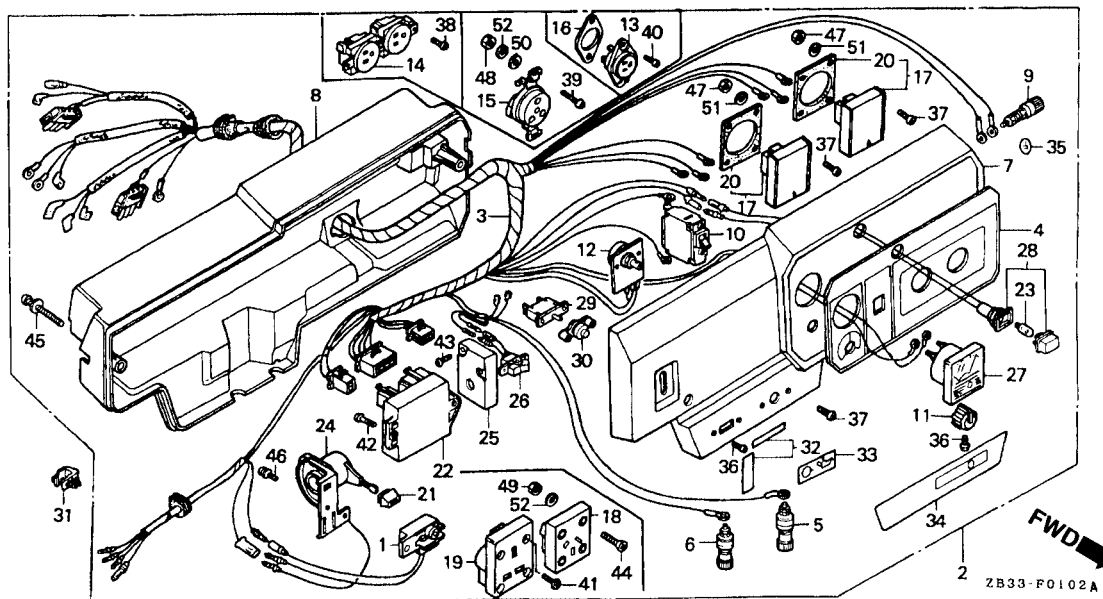

Item de serviço	T.M.O.
Unidade, Alerta Óleo	0,4
• Caixa Controle Comp.	
Fiação, Principal	0,8
Interruptor Circuito	0,5
• Resistor, Comp.	
• Interruptor Comp., Motor	
• Unidade, Controle	
• Interruptor Comp.	
• Tomada Comp., Lâmpada	
Tomada	0,6
• Regulador Automático, Unidade	
• Voltímetro Comp.	

Ref. Nº	Nº da peça	Descrição	Qtd.						Nº de série	Tipo
			EM 1900	EM 2200	EB 1900	EB 2200	EG 1900	EG 2200		
1	15520-ZB2-003	Unidade, Alerta Óleo.....	1	1	-	-	-	-		F, FH, K, L, M, R, S, SS, U
2	31400-ZB3-680XC	Caixa Controle Comp.	1	-	-	-	-	-	~ 1726799	U
	31401-ZB3-650XC	Caixa Controle Comp.	1	-	-	-	-	-	~ 1710290	F, FH
	31400-ZB3-681ZA	Caixa Controle Comp. (EM) *NH-31* Branco Mckinley.....	1	-	-	-	-	-	1726800 ~ 2299267	U
	31401-ZB3-651ZA	Caixa Controle Comp. *NH-31* Branco Mckinley.....	1	-	-	-	-	-	1710291 ~ 2299267	F
			1	-	-	-	-	-	1710291 ~	FH
	31400-ZB3-682ZA	Caixa Controle Comp. *NH-31* Branco Mckinley.....	1	-	-	-	-	-	2299268 ~	U
	31401-ZB3-652ZA	Caixa Controle Comp. *NH-31* Branco Mckinley.....	1	-	-	-	-	-	2299268 ~	F
	31400-ZB3-A70ZA	*R-8* Vermelho Bright	-	1	-	-	-	-	~ 2299267	SS
	31400-ZB3-670H	*R-8* Vermelho Bright	-	1	-	-	-	-	~ 1700700	S
	31401-ZB3-620H	Caixa Controle Comp. *R-8* Vermelho Bright	-	1	-	-	-	-	~ 1747240	M
	31401-ZB3-630H	Caixa Controle Comp. *R-8* Vermelho Bright	-	1	-	-	-	-	~ 1703087	L
	31401-ZB3-660H	Caixa Controle Comp. *R-8* Vermelho Bright	-	1	-	-	-	-	~ 1747248	R

C-6.2 Caixa de Controle

Ref. Nº	Nº da peça	Descrição	Qtd.						Nº de série	Tipo
			EM 1900 X	EM 2200 X	EB 1900 X	EB 2200 X	EG 1900 X	EG 2200 X		
(2)	31401-ZB3-680H	Caixa Controle Comp. *R-8* Vermelho Bright	-	1	-	-	-	-	~ 2299267	K
	31400-ZB3-671H	Caixa Controle Comp. (EM)	-	1	-	-	-	-	1700701 ~ 2299267	S
	31401-ZB3-621ZA	Caixa Controle Comp. *R-8* Vermelho Bright	-	1	-	-	-	-	1747241 ~ 2299267	M
	31401-ZB3-631ZA	Caixa Controle Comp. *R-8* Vermelho Bright	-	1	-	-	-	-	1703088 ~ 2299267	L
	31401-ZB3-661ZA	Caixa Controle Comp. *R-8* Vermelho Bright	-	1	-	-	-	-	1747249 ~ 2299267	R
	31401-ZB3-681ZA	Caixa Controle Comp. *R-8* Vermelho Bright	-	1	-	-	-	-	1700701 ~ 2299267	K
	31400-ZB3-A71ZA	Caixa Controle Comp. *R-8* Vermelho Bright	-	1	-	-	-	-	2299268 ~	SS
	31400-ZB3-672ZA	Caixa Controle Comp. *R-8* Vermelho Bright	-	1	-	-	-	-	2299268 ~	S
	31401-ZB3-622ZA	Caixa Controle Comp. *R-8* Vermelho Bright	-	1	-	-	-	-	2299268 ~	M
	31401-ZB3-632ZA	Caixa Controle Comp. *R-8* Vermelho Bright	-	1	-	-	-	-	2299268 ~	L
	31401-ZB3-662ZA	Caixa Controle Comp. *R-8* Vermelho Bright	-	1	-	-	-	-	2299268 ~	R
	31401-ZB3-682ZA	Caixa Controle Comp. *R-8* Vermelho Bright	-	1	-	-	-	-	2299268 ~	K
3	31404-ZB3-630	Fiação, Principal.....	-	1	-	-	-	-	~ 1703087	L
	31404-ZB3-650	Fiação, Principal.....	1	-	-	-	-	-	~ 1726799	U
	31405-ZB3-650	Fiação, Principal.....	1	-	-	-	-	-	~ 1710290	F, FH
	31404-ZB3-631	Fiação, Principal.....	-	1	-	-	-	-	1703088 ~	L
	31404-ZB3-651	Fiação, Principal.....	1	-	-	-	-	-	1726800 ~	U
	31405-ZB3-651	Fiação, Principal.....	1	-	-	-	-	-	1710291 ~	F, FH
	31404-ZB2-650	Fiação, Principal.....	-	1	-	-	-	-	~ 1747248	R
			-	1	-	-	-	-	~ 1700700	S
	31405-ZB2-650	Fiação, Principal.....	-	1	-	-	-	-	~ 1700700	K
			-	1	-	-	-	-	~ 1747240	M
	31404-ZB2-651	Fiação, Principal.....	-	1	-	-	-	-	1747249 ~	R
			-	1	-	-	-	-	1700701 ~	S
	31405-ZB2-651	Fiação, Principal.....	-	1	-	-	-	-	1700701 ~	K
			-	1	-	-	-	-	1747241 ~	M
	31404-ZB3-A70	Fiação, Principal.....	-	1	-	-	-	-	SS
4	31406-ZB2-650	Etiqueta, Interruptor Painel.....	-	1	-	-	-	-	R, S
	31406-ZB2-680	Etiqueta, Interruptor Painel.....	1	1	-	-	-	-	K, U
	31406-ZB3-A70	Etiqueta, Interruptor Painel.....	-	1	-	-	-	-	SS
	31406-ZB3-630	Etiqueta, Interruptor Painel.....	-	1	-	-	-	-	L
	31407-ZB2-650	Etiqueta, Interruptor Painel.....	1	-	-	-	-	-	F, FH
	31407-ZB3-620	Etiqueta, Interruptor Painel.....	-	1	-	-	-	-	M
5	31408-880-000	Terminal Saída D.C (+).....	1	1	-	-	-	-	F, FH, K, L, M, R, S, SS, U
6	31409-880-000	Terminal Saída D.C (-).....	1	1	-	-	-	-	F, FH, K, L, M, R, S, SS, U
7	31420-ZB2-650H	Painel, Controle	-	1	-	-	-	-	R, S

C-6.2 Caixa de Controle

Ref. Nº	Nº da peça	Descrição	Qt.						Nº de série	Tipo
			EM 1900 X	EM 2200 X	EB 1900 X	EB 2200 X	EG 1900 X	EG 2200 X		
(7)	31420-ZB2-680ZA	Painel, Controle *R-8* Vermelho Bright	-	1	-	-	-	-	K, SS
	31420-ZB3-630H	Painel, Controle *R-8* Vermelho Bright	-	1	-	-	-	-	L
	31420-ZB3-680ZA	Painel, Controle *R-8* Vermelho Bright	1	-	-	-	-	-	F, FH, U
8	31421-ZB3-620ZA	Painel, Controle *R-8* Vermelho Bright	-	1	-	-	-	-	M
	31425-ZB2-000XC	Carcaça, Controle	1	-	-	-	-	-	F, FH, U
	31425-ZB2-000ZA	Carcaça, Controle *R-8* Vermelho Bright	-	1	-	-	-	-	K, L, M, R, S, SS
9	31428-ZA5-000	Terminal Terra Comp.	-	1	-	-	-	-	L
	31428-ZA5-003	Terminal Terra Comp.	1	1	-	-	-	-	F, FH, K, M, R, S, SS, U
10	31430-ZB0-800	Interrupção, Circuito (8A)	1	1	-	-	-	-	F, FH, K, M, R
	31430-ZB0-810	Interrupção, Circuito (9,5A)	-	1	-	-	-	-	S, SS
	31430-ZB3-630	Interrupção, Circuito (17,5A)	-	1	-	-	-	-	L
	31430-ZB3-680	Interrupção, Circuito (7,5A)	1	-	-	-	-	-	U
11	31461-898-000	Botão, Ajuste	1	1	-	-	-	-	F, FH, K, L, M, R, S, SS, U
12	31465-ZB2-003	Resistor, Comp.	1	-	-	-	-	-	F, FH, U
	31465-ZB2-631	Resistor, Comp.	-	1	-	-	-	-	K, L, M, R, S, SS
13	32330-839-601	Tomada (10A/250V)	-	2	-	-	-	-	R, S
14	32330-877-000	Tomada (15A/125V)	-	1	-	-	-	-	L
15	32331-ZA8-720	Tomada (16A/250V)	-	2	-	-	-	-	M
16	32331-840-168	Placa Fixação, Tomada	-	2	-	-	-	-	R, S
17	32331-880-900	Tomada (10/16A-250V)	2	-	-	-	-	-	F, FH
18	32332-892-660	Tomada (10A/250V)	2	-	-	-	-	-	U
19	32332-892-751	Tomada (13A/250V)	-	2	-	-	-	-	K, SS
20	32335-880-900	Guarnição	2	-	-	-	-	-	F, FH
21	32343-892-003	Botão, Alavanca Registro	1	1	-	-	-	-	F, FH, K, L, M, R, S, SS, U
22	32350-ZB2-003	Regulador Automático, Unidade	1	1	-	-	-	-	~ 1377155	F, FH, K, L, M, R, S, U
	32350-ZB3-004	Regulador Automático, Unidade	1	1	-	-	-	-	1377156 ~ 2299267	F, K, L, M, R, S, U
									1377156 ~	FH
			-	1	-	-	-	-	~ 2299267	SS
	32350-ZB3-014	Regulador Automático, Unidade	1	1	-	-	-	-	2299268 ~	F, K, L, M, R, S, SS, U
23	34908-GE0-701	Lâmpada (12V 2W)	1	1	-	-	-	-	F, FH, K, L, M, R, S, SS, U
24	36110-ZB2-003	Interrupção Comp., Motor	1	1	-	-	-	-	F, FH, K, L, M, R, S, SS, U
25	36210-ZB2-003	Unidade, Controle	1	-	-	-	-	-	F, FH, U
26	36214-ZB2-003	Interrupção Comp.	1	-	-	-	-	-	F, FH, U
27	37450-ZB2-000	Voltímetro Comp.	-	1	-	-	-	-	L
	37450-ZB2-650	Voltímetro Comp.	1	1	-	-	-	-	F, FH, K, M, R, S, SS, U
28	37560-ZA0-801	Tomada Comp., Lâmpada (Verde)	1	1	-	-	-	-	F, FH, K, L, M, R, S, SS, U
29	38240-898-000	Protetor, Circuito (D. C.)	1	1	-	-	-	-	F, FH, K, L, M, R, S, SS, U
30	38250-898-000	Lente Comp., Protetor	1	1	-	-	-	-	F, FH, K, L, M, R, S, SS, U
31	80110-147-000	Presilha, Cabo	2	-	-	-	-	-	F, FH, U
32	87501-ZB2-630	Etiqueta, Interrupção	1	1	-	-	-	-	K, L, M, R, S, SS, U
	87501-ZB2-650	Etiqueta, Interrupção	1	-	-	-	-	-	F, FH
33	87502-ZB2-630	Etiqueta, Alerta Óleo	1	1	-	-	-	-	F, FH, K, L, M, R, S, SS, U
	87524-ZB2-650	Etiqueta Saída D.C	-	1	-	-	-	-	K, L, M, R, S, SS
	87524-ZB3-680	Etiqueta Saída D.C	1	-	-	-	-	-	U
	87525-ZB3-650	Etiqueta Saída D.C	1	-	-	-	-	-	F, FH
35	87534-892-640	Etiqueta, Terra	1	1	-	-	-	-	F, FH, K, L, M, R, S, SS, U
36	93500-03006-0A	Parafuso, Phillips, 3 x 6	3	-	-	-	-	-	~ 2580527	F, U
			3	1	-	-	-	-	FH, K, L, M, R, S, SS

C-6.2 Caixa de Controle

Ref. Nº	Nº da peça	Descrição	Qtd.						Nº de série	Tipo
			EM 1900 X	EM 2200 X	EB 1900 X	EB 2200 X	EG 1900 X	EG 2200 X		
(36)	93500-03006-0H	Parafuso, Phillips, 3 x 6	3	-	-	-	-	-	2580528 ~	F, U
37	93500-03012-1A	Parafuso, Phillips, 3 x 12	10	2	-	-	-	-	F, FH, K, L, M, R, S, SS
			2	-	-	-	-	-	U
38	93500-04006-1A	Parafuso, Phillips, 4 x 6	-	2	-	-	-	-	L
39	93500-04010-0A	Parafuso, Phillips, 4 x 10	-	4	-	-	-	-	M
40	93500-04016-0A	Parafuso, Phillips, 4 x 16	-	4	-	-	-	-	R, S
41	93500-04016-1A	Parafuso, Phillips, 4 x 16	-	8	-	-	-	-	SS
42	93500-05008-1A	Parafuso, Phillips, 5 x 8	1	1	-	-	-	-	F, FH, K, L, M, R, S, SS, U
43	93500-05012-0A	Parafuso, Phillips, 5 x 12	1	-	-	-	-	-	F, FH, U
44	93600-04016-1A	Parafuso, Phillips, 4 x 16	8	8	-	-	-	-	K, U
45	93891-06045-08	Parafuso, Arruela, 6 x 45	2	2	-	-	-	-	F, FH, K, L, M, R, S, SS, U
46	93892-04008-18	Parafuso, Arruela, 4 x 8	2	2	-	-	-	-	F, FH, K, L, M, R, S, SS, U
47	94001-03080-0S	Porca, Sextavada, 3 mm	8	-	-	-	-	-	F, FH
48	94001-04000-0S	Porca, Sextavada, 4 mm	-	4	-	-	-	-	M
49	94001-04080-0S	Porca, Sextavada, 4 mm	8	8	-	-	-	-	K, SS, U
50	94101-04800	Arruela, Lisa, 4 mm	-	4	-	-	-	-	M
51	94111-03000	Arruela, Pressão, 3 mm	8	-	-	-	-	-	F, FH
52	94111-04800	Arruela, Pressão, 4 mm	8	8	-	-	-	-	K, SS, U
			-	4	-	-	-	-	M

C-6.3 Caixa de Controle

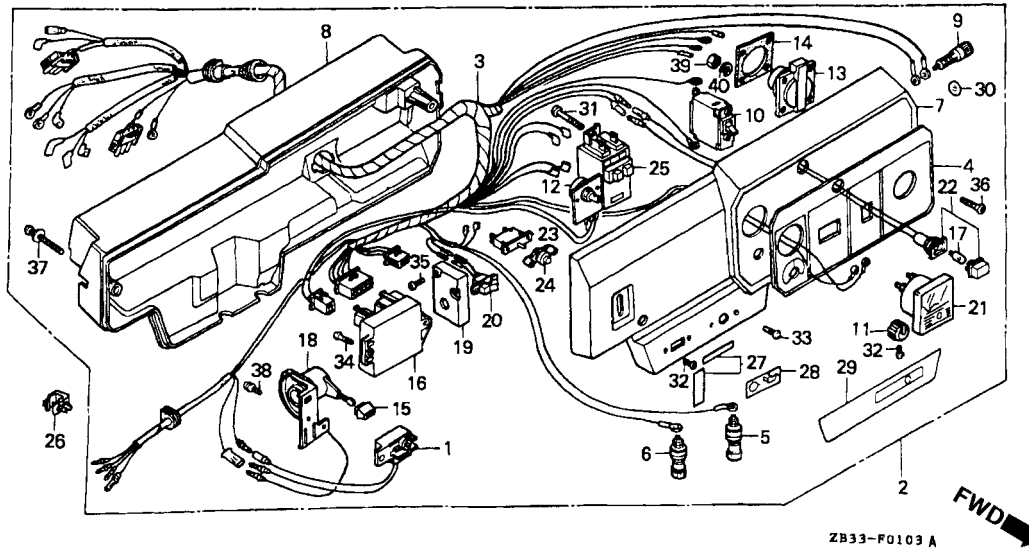

Item de serviço	T.M.O.
Unidade, Alerta Óleo	0,4
• Caixa Controle Comp.	
Fiação, Principal	0,8
Interruptor Circuito	0,5
• Resistor, Comp.	
• Tomada	
• Interruptor Comp., Motor	
• Unidade, Controle	
• Interruptor Comp.	
• Tomada Comp., Lâmpada	
• Protetor, Circuito	
• Regulador Automático, Unidade	0,6
• Voltímetro Comp.	
• Terra, Terra	

Ref. Nº	Nº da peça	Descrição	Qty.						Nº de série	Tipo
			EM 1900	EM 2200	EB 1900	EB 2200	EG 1900	EG 2200		
1	15520-ZB2-003	Unidade, Alerta Óleo.....	1	-	-	-	-	-		D
2	31401-ZB3-670XC	Caixa Controle Comp.	1	-	-	-	-	-	~ 2299267	D
	31401-ZB3-671ZA	Caixa Controle Comp.								
		NH-31 Branco Mckinley.....	1	-	-	-	-	-	1700701 ~ 2299267	D
	31401-ZB3-672ZA	Caixa Controle Comp.								
		NH-31 Branco Mckinley.....	1	-	-	-	-	-	2299268 ~	D
3	31405-ZB3-670	Fiação, Principal.....	1	-	-	-	-	-	~ 1700700	D
	31405-ZB3-671	Fiação, Principal.....	1	-	-	-	-	-	1700701 ~	D
4	31407-ZB2-670	Etiqueta, Interruptor Painel.....	1	-	-	-	-	-		D
5	31408-880-000	Terminal Saída D.C (+).....	1	-	-	-	-	-		D
6	31409-880-000	Terminal Saída D.C (-).....	1	-	-	-	-	-		D
7	31421-ZB3-670H	Painel, Controle	1	-	-	-	-	-		D
8	31425-ZB2-000ZA	Carcaça, Controle *R-8* Vermelho Bright.....	1	-	-	-	-	-		D
9	31428-ZA5-003	Terminal Terra Comp.....	1	-	-	-	-	-		D
10	31430-ZB0-800	Interruptor, Circuito (8A).....	1	-	-	-	-	-		D
11	31461-898-000	Botão, Ajuste	1	-	-	-	-	-		D
12	31465-ZB2-003	Resistor, Comp.	1	-	-	-	-	-		D
13	32331-875-610	Tomada (16A-250V)								D
			1	-	-	-	-	-		D
14	32335-875-610	Guarnição, Tomada.....	1	-	-	-	-	-		D

C-6.3 Caixa de Controle

Ref. Nº	Nº da peça	Descrição	Qtd.						Nº de série	Tipo
			EM 1900 X	EM 2200 X	EB 1900 X	EB 2200 X	EG 1900 X	EG 2200 X		
15	32343-892-003	Botão, Alavanca Registro.....	1	-	-	-	-	-	D
16	32350-ZB2-003	Regulador Automático, Unidade.....	1	-	-	-	-	-	~ 1377155	D
	32350-ZB3-004	Regulador Automático, Unidade.....	1	-	-	-	-	-	1377156 ~ 2299267	D
	32350-ZB3-014	Regulador Automático, Unidade.....	1	-	-	-	-	-	2299268 ~	D
17	34908-GE0-701	Lâmpada (12V 2W).....	1	-	-	-	-	-	D
18	36110-ZB2-003	Interruptor Comp., Motor.....	1	-	-	-	-	-	D
19	36210-ZB2-003	Unidade, Controle.....	1	-	-	-	-	-	D
20	36214-ZB2-003	Interruptor Comp.....	1	-	-	-	-	-	D
21	37450-ZB2-650	Voltímetro Comp.....	1	-	-	-	-	-	D
22	37560-ZA0-801	Tomada Comp., Lâmpada (Verde).....	1	-	-	-	-	-	D
23	38240-898-000	Protetor, Circuito (D. C.).....	1	-	-	-	-	-	D
24	38250-898-000	Lente Comp., Protetor.....	1	-	-	-	-	-	D
25	38340-ZB3-670	Terra, Terra.....	1	-	-	-	-	-	D
26	80110-147-000	Presilha, Cabo.....	2	-	-	-	-	-	D
27	87501-ZB2-660	Etiqueta, Interruptor.....	1	-	-	-	-	-	D
28	87502-ZB2-630	Etiqueta, Alerta Óleo.....	1	-	-	-	-	-	D
29	87524-ZB3-660	Etiqueta Saída D.C.....	1	-	-	-	-	-	D
30	87534-892-640	Etiqueta, Terra.....	1	-	-	-	-	-	D
31	90137-ZB2-670	Parafuso, 4 x 37.....	2	-	-	-	-	-	D
32	93500-03006-0A	Parafuso, Phillips, 3 x 6.....	3	-	-	-	-	-	~ 2580527	D
	93500-03006-0H	Parafuso, Phillips, 3 x 6.....	3	-	-	-	-	-	2580528 ~	D
33	93500-03012-1A	Parafuso, Phillips, 3 x 12.....	2	-	-	-	-	-	D
34	93500-05008-1A	Parafuso, Phillips, 5 x 8.....	1	-	-	-	-	-	D
35	93500-05012-0A	Parafuso, Phillips, 5 x 12.....	1	-	-	-	-	-	D
36	93600-04016-1A	Parafuso, Phillips, 4 x 16.....	4	-	-	-	-	-	D
37	93891-06045-08	Parafuso, Arruela, 6 x 45.....	2	-	-	-	-	-	D
38	93892-04008-18	Parafuso, Arruela, 4 x 8.....	2	-	-	-	-	-	D
39	94001-04080-0S	Porca, Sextavada, 4 mm.....	4	-	-	-	-	-	D
40	94111-04800	Arruela, Pressão, 4 mm.....	4	-	-	-	-	-	D

C-6.4 Caixa de Controle

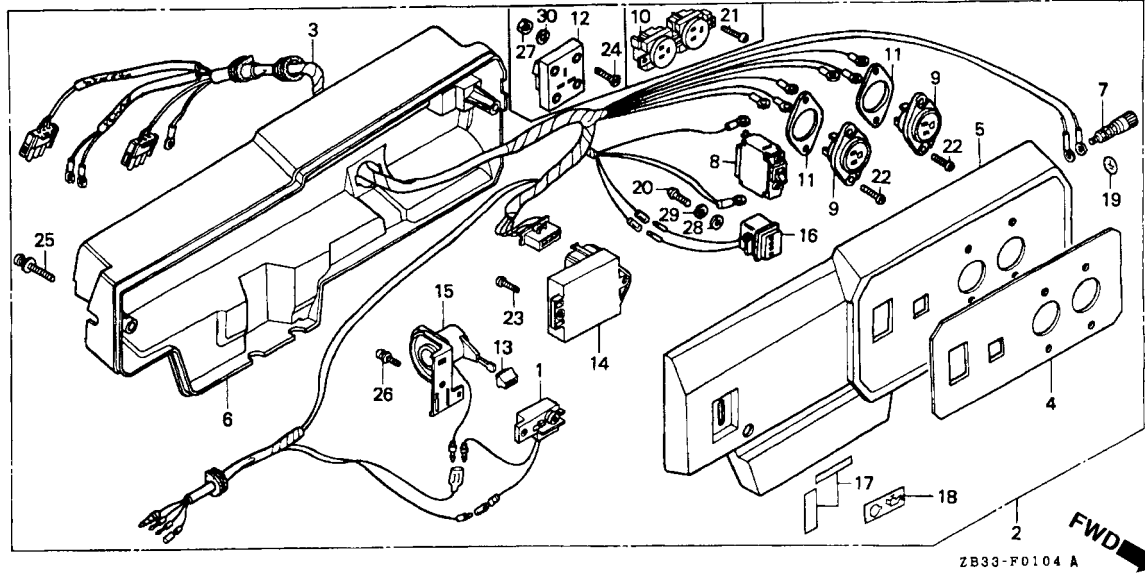

Item de serviço	T.M.O.
Unidade, Alerta Óleo	0,4
• Caixa Controle Comp.	
Fiação, Principal	0,8
Interruptor Circuito	0,5
• Tomada	
• Interruptor Comp., Motor	
• Medidor, Frequência	
Regulador Automático, Unidade	0,6

Ref. Nº	Nº da peça	Descrição	Qtd.						Nº de série	Tipo
			EM 1900	EM 2200	EB 1900	EB 2200	EG 1900	EG 2200		
1	15520-ZB2-003	Unidade, Alerta Óleo.....	-	-	1	1	-	-	E, K, L, R, S
2	31400-ZB3-750H	Caixa Controle Comp.	-	-	1	-	-	-	~ 2299267	E
	31400-ZB3-751ZA	Caixa Controle Comp. *R-8* Vermelho Bright....	-	-	1	-	-	2299268	~	E
	31400-ZB3-730ZA	Caixa Controle Comp. *R-8* Vermelho Bright....	-	-	-	1	-	-	~ 2299267	L
	31400-ZB3-770ZA	Caixa Controle Comp. *R-8* Vermelho Bright....	-	-	-	1	-	-	~ 2299267	S
	31401-ZB3-760ZA	Caixa Controle Comp. *R-8* Vermelho Bright....	-	-	-	1	-	-	~ 2299267	R
	31401-ZB3-780ZA	Caixa Controle Comp. *R-8* Vermelho Bright....	-	-	-	1	-	-	~ 2299267	K
	31400-ZB3-731ZA	Caixa Controle Comp. *R-8* Vermelho Bright....	-	-	-	1	-	2299268	~	L
	31400-ZB3-771ZA	Caixa Controle Comp. *R-8* Vermelho Bright....	-	-	-	1	-	2299268	~	S
	31401-ZB3-761ZA	Caixa Controle Comp. *R-8* Vermelho Bright....	-	-	-	1	-	2299268	~	R
	31401-ZB3-781ZA	Caixa Controle Comp. *R-8* Vermelho Bright....	-	-	-	1	-	2299268	~	K
3	31404-ZB2-750	Fiação, Principal.....	-	-	1	-	-	E
	31404-ZB2-700	Fiação, Principal.....	-	-	-	1	-	L
	31404-ZB2-770	Fiação, Principal.....	-	-	-	1	-	R, S
	31405-ZB2-780	Fiação, Principal.....	-	-	-	1	-	K
4	31406-ZB2-750	Etiqueta, Interruptor Painel.....	-	-	1	-	-	E
	31406-ZB2-770	Etiqueta, Interruptor Painel.....	-	-	-	1	-	R, S
	31407-ZB2-780	Etiqueta, Interruptor Painel.....	-	-	-	1	-	K
	31407-ZB3-730	Etiqueta, Interruptor Painel.....	-	-	-	1	-	L
5	31420-ZB2-750ZA	Painel, Controle *R-8* Vermelho Bright.....	-	-	1	-	-	E

C-6.4 Caixa de Controle

Ref. Nº	Nº da peça	Descrição	Qtd.						Nº de série	Tipo
			EM 1900 X	EM 2200 X	EB 1900 X	EB 2200 X	EG 1900 X	EG 2200 X		
(5)	31420-ZB2-700ZA	Painel, Controle *R-8* Vermelho Bright.....	-	-	-	1	-	-	L
	31421-ZB2-760ZA	Painel, Controle *R-8* Vermelho Bright.....	-	-	-	1	-	-	R, S
	31421-ZB2-780ZA	Painel, Controle *R-8* Vermelho Bright.....	-	-	-	1	-	-	K
6	31425-ZB2-000H	Carcaça, Controle.....	-	-	1	1	-	-	E, K, L, R, S
7	31428-ZA5-003	Terminal Terra Comp.....	-	-	1	1	-	-	E, K, L, R, S
8	31430-ZB0-800	Interruptor, Circuito (8A).....	-	-	1	1	-	-	E, K, R
	31430-ZB0-810	Interruptor, Circuito (9,5A).....	-	-	-	1	-	-	S
	31430-ZB3-630	Interruptor, Circuito (17,5A).....	-	-	-	1	-	-	L
9	32330-839-601	Tomada (10A / 250V).....	-	-	2	2	-	-	E, R, S
10	32330-877-000	Tomada (15A / 125V).....	-	-	-	1	-	-	L
11	32331-840-168	Placa Fixação, Tomada.....	-	-	2	2	-	-	E, R, S
12	32332-892-751	Tomada (13A / 250V).....	-	-	-	2	-	-	K
13	32343-892-003	Botão, Alavanca Registro.....	-	-	1	1	-	-	E, K, L, R, S
14	32350-ZB2-702	Regulador Automático, Voltagem.....	-	-	1	1	-	-	~ 1377155	E, K, L, R, S
	32350-ZB3-702	Regulador Automático, Unidade.....	-	-	1	1	-	-	1377156 ~	E, K, L, R, S
	32350-ZB3-703	Regulador Automático, Unidade.....	-	-	1	1	-	-	2299268 ~	E, K, L, R, S
15	36110-ZB2-003	Interruptor Comp., Motor.....	-	-	1	1	-	-	E, K, L, R, S
16	37500-ZA7-003	Medidor, Freqüência.....	-	-	1	-	-	-	E
17	87501-ZB2-630	Etiqueta, Interruptor.....	-	-	1	1	-	-	E, K, L, R, S
18	87502-ZB2-630	Etiqueta, Alerta Óleo.....	-	-	1	1	-	-	E, K, L, R, S
19	87534-892-640	Etiqueta, Terra.....	-	-	1	1	-	-	E, K, L, R, S
20	93500-03012-1A	Parafuso, Phillips, 3 x 12.....	-	-	2	-	-	-	E
21	93500-04006-1A	Parafuso, Phillips, 4 x 6.....	-	-	-	2	-	-	L
22	93500-04016-0A	Parafuso, Phillips, 4 x 16.....	-	-	4	4	-	-	E, R, S
23	93500-05008-1A	Parafuso, Phillips, 5 x 8.....	-	-	1	1	-	-	E, K, L, R, S
24	93600-04016-1A	Parafuso, Phillips, 4 x 16.....	-	-	-	8	-	-	K
25	93891-06045-08	Parafuso, Arruela, 6 x 45.....	-	-	2	2	-	-	E, K, L, R, S
26	93892-04008-18	Parafuso, Arruela, 4 x 8.....	-	-	2	2	-	-	E, K, L, R, S
27	94001-04080-0S	Porca, Sextavada, 4 mm.....	-	-	-	8	-	-	K
28	94101-03800	Arruela, Lisa, 3 mm.....	-	-	2	-	-	-	E
29	94111-03000	Arruela, Pressão, 3 mm.....	-	-	2	-	-	-	E
30	94111-04800	Arruela, Pressão, 4 mm.....	-	-	-	8	-	-	K

C-6.5 Caixa de Controle

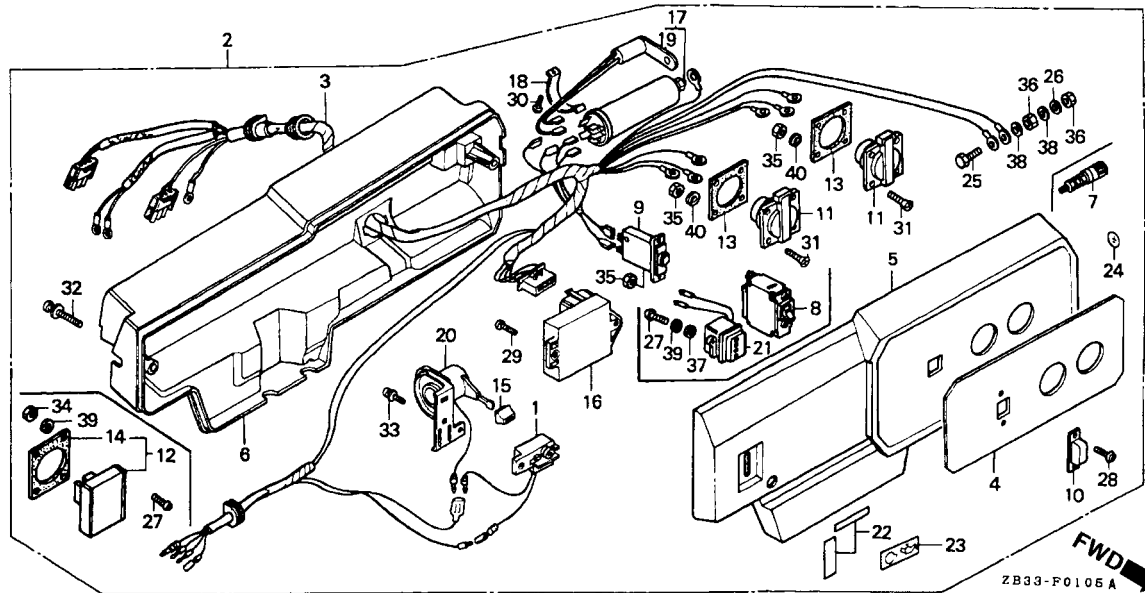

Item de serviço	T.M.O.
Unidade, Alerta Óleo	0,4
• Caixa Controle Comp.	
• Filtro Comp.	
• Condensador	
Fiação, Principal	0,8
Interruptor Circuito	0,5
• Tomada	
• Interruptor Comp., Motor	
• Medidor, Frequência	
Regulador Automático, Unidade	0,6

Ref. Nº	Nº da peça	Descrição	Qt.						Nº de série	Tipo
			EM 1900 X	EM 2200 X	EB 1900 X	EB 2200 X	EG 1900 X	EG 2200 X		
1	15520-ZB2-003	Unidade, Alerta Óleo.....	-	-	1	-	-	-	F, FH, G, G*, GV
2	31400-ZB3-760ZA	Caixa Controle Comp. *R-8* Vermelho Bright....	-	-	1	-	-	~ 2299267	G, G*
	31401-ZB3-740ZA	Caixa Controle Comp. *R-8* Vermelho Bright....	-	-	1	-	-	~ 2299267	GV
	31401-ZB3-750ZA	Caixa Controle Comp. *R-8* Vermelho Bright....	-	-	1	-	-	~ 2299267	F
			-	-	1	-	-		FH
	31400-ZB3-761ZA	Caixa Controle Comp. *R-8* Vermelho Bright....	-	-	1	-	-	2299268 ~	G, G*
	31401-ZB3-741ZA	Caixa Controle Comp. *R-8* Vermelho Bright....	-	-	1	-	-	2299268 ~	GV
	31401-ZB3-751ZA	Caixa Controle Comp. *R-8* Vermelho Bright....	-	-	1	-	-	2299268 ~	F
3	31405-ZB2-750	Fiação, Principal.....	-	-	1	-	-		F, FH, G, G*
	31405-ZB3-740	Fiação, Principal.....	-	-	1	-	-		GV
4	31406-ZB3-760	Etiqueta, Interruptor Painel.....	-	-	1	-	-		G, G*
	31407-ZB2-750	Etiqueta, Interruptor Painel.....	-	-	1	-	-		F, FH
	31407-ZB3-740	Etiqueta, Interruptor Painel.....	-	-	1	-	-		GV
5	31420-ZB2-750ZA	Painel, Controle *R-8* Vermelho Bright.....	-	-	1	-	-		F, FH, G, G*
	31421-ZB3-740ZA	Painel, Controle *R-8* Vermelho Bright.....	-	-	1	-	-		GV
6	31425-ZB2-000ZA	Carcaça, Controle *R-8* Vermelho Bright.....	-	-	1	-	-		F, FH, G, G*, GV
7	31428-ZA5-003	Terminal Terra Comp.....	-	-	1	-	-		F, FH, G, G*
8	31430-ZB0-800	Interruptor, Circuito (8A).....	-	-	1	-	-		F, FH, G, G*
9	31430-898-770	Interruptor, Circuito (8A).....	-	-	1	-	-		GV
10	31432-897-770	Tampa Protetora, Água.....	-	-	1	-	-		GV

C-6.5 Caixa de Controle

Ref. Nº	Nº da peça	Descrição	Qtd.						Nº de série	Tipo	
			EM 1900 X	EM 2200 X	EB 1900 X	EB 2200 X	EG 1900 X	EG 2200 X			
11	32331-875-610	Tomada (16A - 250V)	-	-	2	-	-	-	G, G*, GV	
12	32331-880-900	Tomada (10/ 16A - 250V)	-	-	2	-	-	-	F, FH	
13	32335-875-610	Guarnição, Tomada.....	-	-	2	-	-	-	G, G*, GV	
14	32335-880-900	Guarnição.....	-	-	2	-	-	-	F, FH	
15	32343-892-003	Botão, Alavanca Registro.....	-	-	1	-	-	-	F, FH, G, G*, GV	
16	32350-ZB2-702	Regulador Automático, Voltagem	-	-	1	-	-	-	~ 1377155	F, FH, G, G*, GV	
	32350-ZB3-702	Regulador Automático, Unidade.....	-	-	1	-	-	-	1377156 ~ 2299267	F, G, G*, GV	
			-	-	1	-	-	-	1377156 ~	FH	
	32350-ZB3-703	Regulador Automático, Unidade.....	-	-	1	-	-	-	2299268 ~	F, G, G*, GV	
17	32385-ZB3-740	Filtro Comp	-	-	1	-	-	-	GV	
	32392-ZB2-740	Suporte Filtro	-	-	1	-	-	-	GV	
	32395-ZB3-740	Condensador.....	-	-	1	-	-	-	GV	
	36110-ZB2-003	Interruptor Comp., Motor.....	-	-	1	-	-	-	F, FH, G, G*, GV	
	37500-ZA7-003	Medidor, Frequência	-	-	1	-	-	-	F, FH, G, G*	
	87501-ZB2-650	Etiqueta, Interruptor.....	-	-	1	-	-	-	F, FH	
	87501-ZB2-660	Etiqueta, Interruptor.....	-	-	1	-	-	-	G, G*, GV	
	87502-ZB2-630	Etiqueta, Alerta Óleo	-	-	1	-	-	-	F, FH, G, G*, GV	
	87534-892-640	Etiqueta, Terra.....	-	-	1	-	-	-	F, FH, G, G*, GV	
	90011-ZB3-740	Parafuso, Sextavado, 6 x 20.....	-	-	1	-	-	-	GV	
	26	90432-898-000	Arruela, Trava, 6 mm.....	-	-	1	-	-	-	GV
		27	93500-03012-1A	Parafuso, Phillips, 3 x 12	-	-	10	-	-	-
	-				-	2	-	-	-	G, G*
	28	93500-04010-1A	Parafuso, Phillips, 4 x 10	-	-	2	-	-	-	GV
	29	93500-05008-1A	Parafuso, Phillips, 5 x 8	-	-	1	-	-	-	F, FH, G, G*, GV
30	93500-06010-1A	Parafuso, Phillips, 6 x 10	-	-	1	-	-	-	GV	
31	93600-04016-1A	Parafuso, Phillips, 4 x 16	-	-	8	-	-	-	G, G*, GV	
32	93891-06045-08	Parafuso, Arruela, 6 x 45.....	-	-	2	-	-	-	F, FH, G, G*, GV	
33	93892-04008-18	Parafuso, Arruela, 4 x 8.....	-	-	2	-	-	-	F, FH, G, G*, GV	
34	94001-03080-0S	Porca, Sextavada, 3 mm.....	-	-	8	-	-	-	F, FH	
35	94001-04080-0S	Porca, Sextavada, 4 mm	-	-	8	-	-	-	G, G*	
			-	-	10	-	-	-	GV	
36	94001-06390-0S	Porca, Sextavada, 6 mm	-	-	2	-	-	-	GV	
37	94101-03800	Arruela, Lisa, 3 mm	-	-	2	-	-	-	F, FH, G, G*	
38	94101-06800	Arruela, Lisa, 6 mm	-	-	2	-	-	-	GV	
39	94111-03000	Arruela, Pressão, 3 mm.....	-	-	10	-	-	-	F, FH	
			-	-	2	-	-	-	G, G*	
40	94111-04800	Arruela, Pressão, 4 mm.....	-	-	8	-	-	-	G, G*, GV	

C-6.6 Caixa de Controle

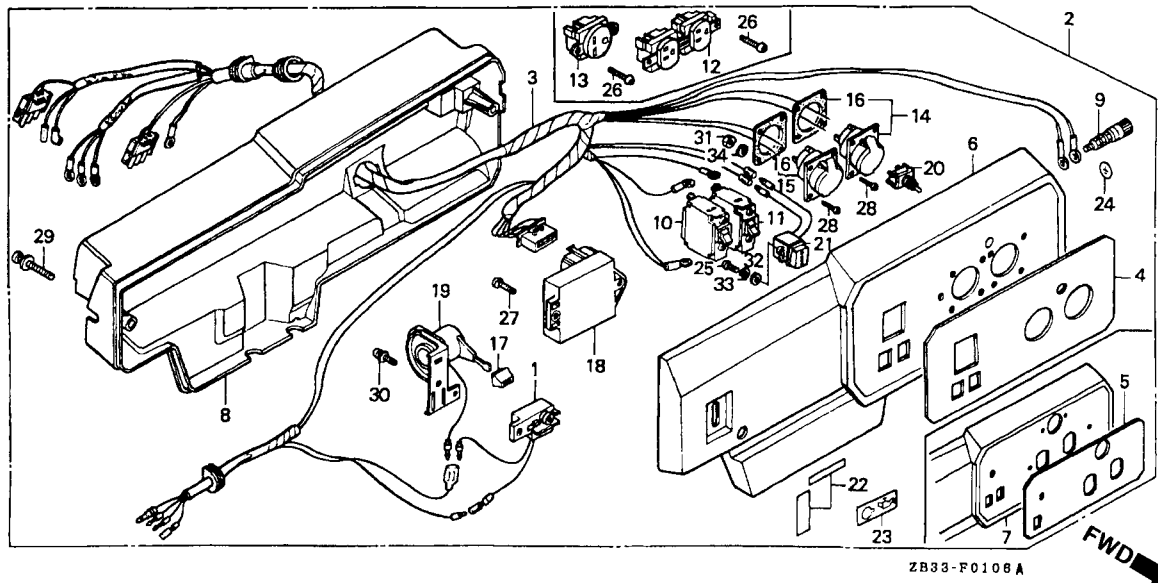

Item de serviço	T.M.O.
Unidade, Alerta Óleo	0,4
• Caixa Controle Comp.	
Fiação, Principal	0,8
Interruptor Circuito	0,5
• Tomada	
• Interruptor Comp., Motor	
• Interruptor Mudança, Voltagem	
Regulador Automático, Unidade	0,6

3

Ref. Nº	Nº da peça	Descrição	Qty.						Nº de série	Tipo
			EM 1900	EM 2200	EB 1900	EB 2200	EG 1900	EG 2200		
1	15520-ZB2-003	Unidade, Alerta Óleo	-	-	1	1	-	-	B, T
2	31400-ZB3-790ZA	Caixa Controle Comp. *R-8* Vermelho Bright....	-	-	1	-	-	-	~ 2299267	B
	31400-ZB3-720ZA	Caixa Controle Comp. *R-8* Vermelho Bright....	-	-	-	1	-	-	~ 2299267	T
	31400-ZB3-791ZA	Caixa Controle Comp. *R-8* Vermelho Bright....	-	-	1	-	-	2299268	~	B
	31400-ZB3-721ZA	Caixa Controle Comp. *R-8* Vermelho Bright....	-	-	-	1	-	2299268	~	T
3	31404-ZB2-790	Fiação, Principal.....	-	-	1	-	-	-	B
	31404-ZB3-720	Fiação, Principal.....	-	-	-	1	-	-	T
4	31406-ZB2-790	Etiqueta, Interruptor Painel.....	-	-	1	-	-	-	B
5	31406-ZB3-720	Etiqueta, Interruptor Painel.....	-	-	-	1	-	-	T
6	31420-ZB2-790ZA	Painel, Controle *R-8* Vermelho Bright.....	-	-	1	-	-	-	B
	31420-ZB3-720ZA	Painel, Controle *R-8* Vermelho Bright.....	-	-	-	1	-	-	T
8	31425-ZB2-000ZA	Carcça, Controle *R-8* Vermelho Bright.....	-	-	1	1	-	-	B, T
9	31428-ZA5-003	Terminal Terra Comp.....	-	-	1	1	-	-	B, T
10	31430-ZB0-800	Interruptor, Circuito (8A).....	-	-	1	1	-	-	B, T
11	31430-ZB3-620	Interruptor, Circuito (15,5A).....	-	-	1	1	-	-	B, T
12	32330-877-000	Tomada (15A/125V)	-	-	-	1	-	-	T
13	32331-898-000	Tomada (15A/250V)	-	-	-	1	-	-	T
14	32331-898-690	Tomada (16A/220V)	-	-	1	-	-	-	B
15	32332-898-690	Tomada (16A/110V)	-	-	1	-	-	-	B
16	32335-898-690	Guarnição, Tomada.....	-	-	2	-	-	-	B

C-6.6 Caixa de Controle

Ref. Nº	Nº da peça	Descrição	Qtd.						Nº de série	Tipo
			EM 1900 X	EM 2200 X	EB 1900 X	EB 2200 X	EG 1900 X	EG 2200 X		
17	32343-892-003	Botão, Alavanca Registro.....	-	-	1	1	-	-	B, T
18	32350-ZB2-702	Regulador Automático, Voltagem	-	-	1	1	-	-	~ 1377155	B, T
	32350-ZB3-702	Regulador Automático, Unidade	-	-	1	1	-	-	1377156 ~ 2299267	B, T
	32350-ZB3-703	Regulador Automático, Unidade.....	-	-	1	1	-	-	2299268 ~	B, T
19	36110-ZB2-003	Interruptor Comp., Motor.....	-	-	1	1	-	-	B, T
20	36221-ZB2-791	Interruptor Mudança, Voltagem	-	-	1	1	-	-	B, T
21	37500-ZA7-003	Medidor, Frequência	-	-	1	-	-	-	B
22	87501-ZB2-630	Etiqueta, Interruptor.....	-	-	1	1	-	-	B, T
23	87502-ZB2-630	Etiqueta, Alerta Óleo	-	-	1	1	-	-	B, T
24	87534-892-640	Etiqueta, Terra	-	-	1	1	-	-	B, T
25	93500-03012-1A	Parafuso, Phillips, 3 x 12	-	-	2	-	-	-	B
26	93500-04006-1A	Parafuso, Phillips, 4 x 6	-	-	-	4	-	-	T
27	93500-05008-1A	Parafuso, Phillips, 5 x 8	-	-	1	1	-	-	B, T
28	93500-05016-0A	Parafuso, Phillips, 5 x 16	-	-	8	-	-	-	B
29	93891-06045-08	Parafuso, Arruela, 6 x 45	-	-	2	2	-	-	B, T
30	93892-04008-18	Parafuso, Arruela, 4 x 8	-	-	2	2	-	-	B, T
31	94001-05000-0S	Porca, Sextavada, 5 mm	-	-	8	-	-	-	B
32	94101-03800	Arruela, Lisa, 3 mm	-	-	2	-	-	-	B
33	94111-03000	Arruela, Pressão, 3 mm	-	-	2	-	-	-	B
34	94111-05000	Arruela, Pressão, 5 mm	-	-	8	-	-	-	B

C-6.7 Caixa de Controle

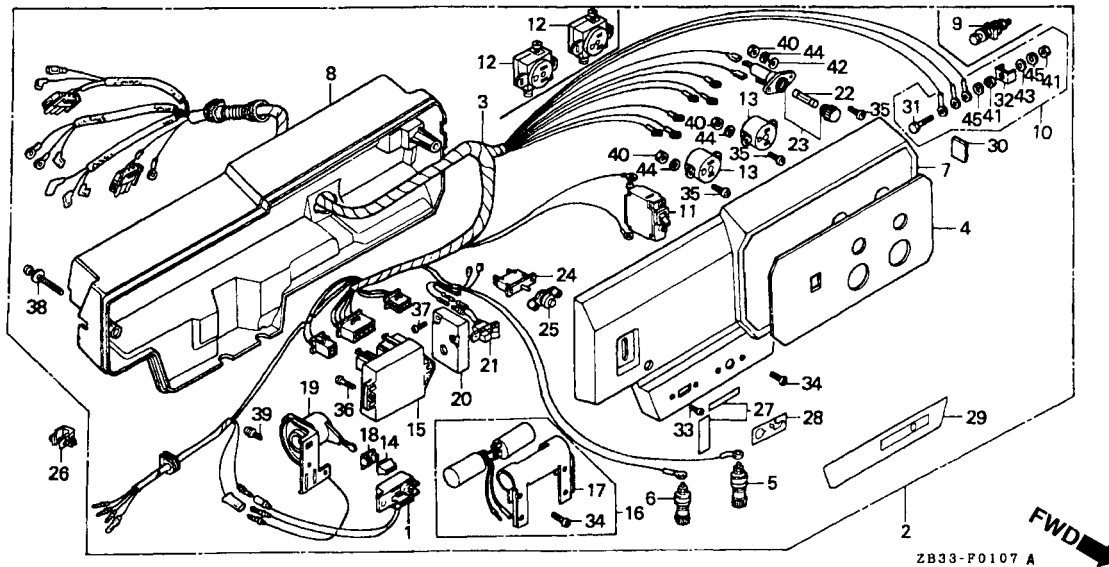

Item de serviço	T.M.O.
Unidade, Alerta Óleo	0,4
• Caixa Controle Comp.	
Fiação, Principal	0,8
Interruptor Circuito	0,5
• Tomada	
• Capacitor Comp.	
• Interruptor Comp., Motor	
• Unidade, Controle	
• Interruptor Comp.	
Regulador Automático, Unidade	0,6
Fusível	0,1

3

Ref. Nº	Nº da peça	Descrição	Qt.						Nº de série	Tipo
			EM 1900	EM 2200	EB 1900	EB 2200	EG 1900	EG 2200		
1	15520-ZB2-003	Unidade, Alerta Óleo	-	-	-	1	-	-	C
2	31400-ZB3-741H	Caixa Controle Comp.	-	-	-	1	-	-	~ 1725617	C
	31400-ZB3-742ZA	Caixa Controle Comp. *R-8* Vermelho Bright	-	-	-	1	-	-	1725618 ~ 2299267	C
	31400-ZB3-743ZA	Caixa Controle Comp. *R-8* Vermelho Bright	-	-	-	1	-	-	2299268 ~	C
3	31404-ZB3-740	Fiação, Principal	-	-	-	1	-	-	~ 1725617	C
	31404-ZB3-741	Fiação, Principal	-	-	-	1	-	-	1725618 ~ 1800090	C
	31404-ZB3-742	Fiação, Principal	-	-	-	1	-	-	1800091 ~	C
4	31406-ZB3-740	Etiqueta, Interruptor Painel	-	-	-	1	-	-	C
5	31408-880-000	Terminal Saída D.C (+)	-	-	-	1	-	-	C
6	31409-880-000	Terminal Saída D.C (-)	-	-	-	1	-	-	C
7	31420-ZB3-740ZA	Painel, Controle *R-8* Vermelho Bright	-	-	-	1	-	-	C
8	31425-ZB3-741ZA	Carcça, Controle *R-8* Vermelho Bright	-	-	-	1	-	-	C
9	31428-ZA3-741	Terminal Terra Comp.	-	-	-	1	-	-	~ 1381872	C
10	31428-899-840	Terminal Terra	-	-	-	1	-	-	1381873 ~	C
11	31430-ZB3-740	Interruptor, Circuito (17,5A)	-	-	-	1	-	-	C
12	32333-ZB3-740	Tomada (15A/125V)	-	-	-	2	-	-	2115701 ~	C
13	32333-877-712	Tomada (15A/125V)	-	-	-	2	-	-	~ 2115700	C
14	32343-892-003	Botão, Alavanca Registro	-	-	-	1	-	-	C
15	32350-ZB2-003	Regulador Automático, Unidade	-	-	-	1	-	-	~ 1377155	C
	32350-ZB3-004	Regulador Automático, Unidade	-	-	-	1	-	-	1377156 ~ 2299267	C

C-6.7 Caixa de Controle

Ref. Nº	Nº da peça	Descrição	Qt.						Nº de série	Tipo
			EM 1900 X	EM 2200 X	EB 1900 X	EB 2200 X	EG 1900 X	EG 2200 X		
(15)	32350-ZB3-014	Regulador Automático, Unidade.....	-	-	-	1	-	-	2299268 ~	C
16	32380-ZB3-741	Capacitor Comp.	-	-	-	1	-	-	~ 1800090	C
17	32383-ZB3-741	Suporte Capacitor	-	-	-	1	-	-	~ 1800090	C
18	36106-892-003	Bucha Botão Controle	-	-	-	1	-	-	C
19	36110-ZB2-003	Interruptor Comp., Motor.....	-	-	-	1	-	-	C
20	36210-ZB2-003	Unidade, Controle	-	-	-	1	-	-	C
21	36214-ZB2-003	Interruptor Comp	-	-	-	1	-	-	C
22	38201-ZA0-840	Fusível (15A).....	-	-	-	2	-	-	C
23	38221-877-920	Suporte, Fusível.....	-	-	-	2	-	-	C
24	38240-898-000	Protetor, Circuito (D.C.).....	-	-	-	1	-	-	C
25	38250-898-000	Lente Comp., Protetor	-	-	-	1	-	-	C
26	80110-147-000	Presilha, Cabo	-	-	-	2	-	-	C
27	87501-ZB2-640	Etiqueta, Interruptor.....	-	-	-	1	-	-	C
28	87502-ZB2-630	Etiqueta, Alerta Óleo	-	-	-	1	-	-	C
29	87524-ZB3-740	Etiqueta Saída D.C	-	-	-	1	-	-	C
30	87534-ZB3-740	Etiqueta	-	-	-	1	-	-	C
31	90011-899-840	Parafuso, Sextavado, 6 x 28.....	-	-	-	1	-	-	1381873 ~	C
32	90501-ZA7-640	Trava, 6 mm.....	-	-	-	1	-	-	1381873 ~	C
	93500-03006-0A	Parafuso, Phillips, 3 x 6	-	-	-	2	-	-	~ 2580527	C
	93500-03006-0H	Parafuso, Phillips, 3 x 6	-	-	-	2	-	-	2580528 ~	C
34	93500-03012-1A	Parafuso, Phillips, 3 x 12	-	-	-	4	-	-	~ 1800090	C
35	93500-04016-0A	Parafuso, Phillips, 4 x 16	-	-	-	8	-	-	C
36	93500-05008-1A	Parafuso, Phillips, 5 x 8	-	-	-	1	-	-	C
37	93500-05012-0A	Parafuso, Phillips, 5 x 12	-	-	-	1	-	-	C
38	93891-06045-08	Parafuso, Arruela, 6 x 45.....	-	-	-	2	-	-	C
39	93892-04008-18	Parafuso, Arruela, 4 x 8	-	-	-	2	-	-	C
40	94001-04000-0S	Porca, Sextavada, 4 mm	-	-	-	8	-	-	C
41	94001-06390-0S	Porca, Sextavada, 6 mm	-	-	-	2	-	-	1381873 ~	C
42	94101-04800	Arruela, Lisa, 4 mm	-	-	-	4	-	-	C
43	94101-06800	Arruela, Lisa, 6 mm	-	-	-	1	-	-	1381873 ~	C
44	94111-04800	Arruela, Pressão, 4 mm	-	-	-	8	-	-	C
45	94111-06800	Arruela, Pressão, 6 mm	-	-	-	2	-	-	1381873 ~	C

C-6.8 Caixa de Controle

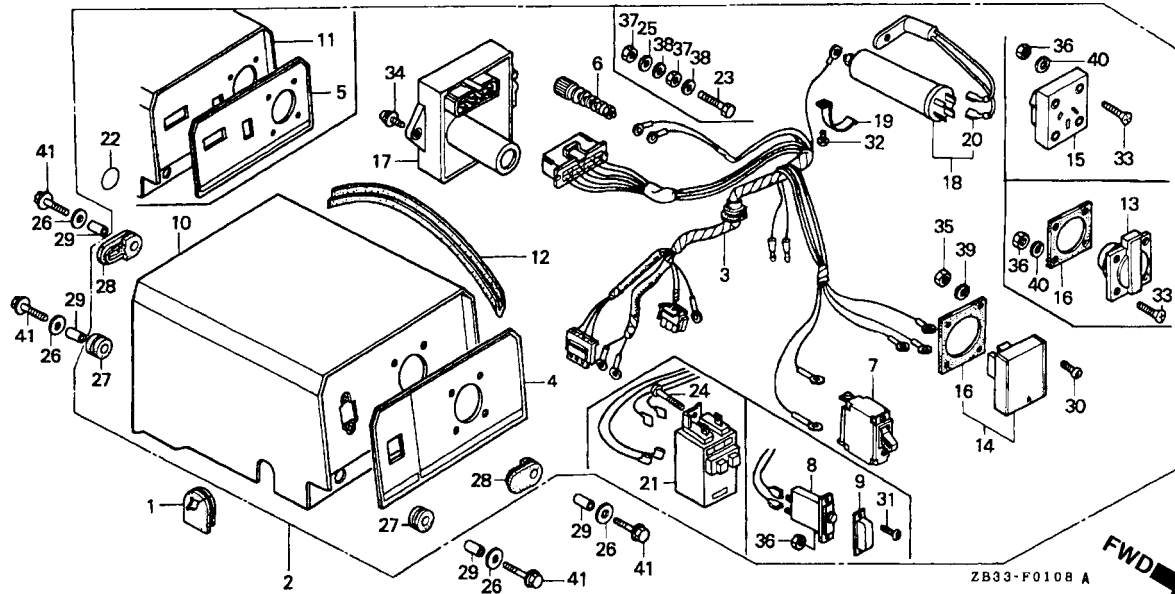

Item de serviço	T.M.O.
Caixa Controle Comp.....	0,2
Fiação, Principal	0,5
Interruptor Circuito	0,4
(Adicionar 0,1 por Unidade)	
• Tomada	
• Tomada	
• Tomada	
• Regulador Automático, Unidade	
Filtro Comp.....	0,3
• Condensador	

3

Ref. Nº	Nº da peça	Descrição	Qtd.						Nº de série	Tipo
			EM 1900	EM 2200	EB 1900	EB 2200	EG 1900	EG 2200		
1	30564-ZA5-000	Coxim, Fiação.....	-	-	-	-	1	-	D, F, FH, G, G*, GV, GV*, U, W
2	31400-ZB3-860	Caixa Controle Comp.	-	-	-	-	1	-	~ 2261062	G, G*
	31400-ZB3-880	Caixa Controle Comp.	-	-	-	-	1	-	~ 2299267	U
	31400-ZB3-840	Caixa Controle Comp.	-	-	-	-	1	-	~ 1901321	G, GV*
	31400-ZB3-850	Caixa Controle Comp.	-	-	-	-	1	-	~ 2299267	F
			-	-	-	-	1	-	FH
	31401-ZB3-870	Caixa Controle Comp.	-	-	-	-	1	-	~ 2299267	D
	31400-ZB3-861	Caixa Controle Comp.	-	-	-	-	1	-	2261063	G, G*
	31400-ZB3-881	Caixa Controle Comp.	-	-	-	-	1	-	2299268	U
	31401-ZB3-841	Caixa Controle Comp.	-	-	-	-	1	-	1901322 ~ 2299267	GV, GV*
	31401-ZB3-851	Caixa Controle Comp.	-	-	-	-	1	-	2299268	F
	31401-ZB3-871	Caixa Controle Comp.	-	-	-	-	1	-	2299268	D
	31401-ZB3-842	Caixa Controle Comp.	-	-	-	-	1	-	2299268	GV, GV*
	31400-ZB3-V40	Caixa Controle Comp.	-	-	-	-	1	-	W
3	31404-ZB0-850	Fiação, Principal.....	-	-	-	-	1	-	U
	31405-ZB0-850	Fiação, Principal.....	-	-	-	-	1	-	F, FH, G, G*, W
	31405-ZB1-840	Fiação, Principal.....	-	-	-	-	1	-	GV, GV*
	31405-ZB1-870	Fiação, Principal.....	-	-	-	-	1	-	D
4	31406-ZB1-860	Etiqueta, Interruptor Painel.....	-	-	-	-	1	-	G, G*, W
	31406-ZB1-880	Etiqueta, Interruptor Painel.....	-	-	-	-	1	-	U

C-6.8 Caixa de Controle

Ref. Nº	Nº da peça	Descrição	Qtd.						Nº de série	Tipo	
			EM 1900 X	EM 2200 X	EB 1900 X	EB 2200 X	EG 1900 X	EG 2200 X			
(4)	31407-ZB1-840	Etiqueta, Interruptor Painel.....	-	-	-	-	1	-	GV, GV*	
	31407-ZB2-850	Etiqueta, Interruptor Painel.....	-	-	-	-	1	-	F, FH	
5	31407-ZB1-870	Etiqueta, Interruptor Painel.....	-	-	-	-	1	-	D	
6	31428-ZA5-003	Terminal Terra Comp.....	-	-	-	-	1	-	D, F, FH, G, G*, U, W	
7	31430-ZB0-800	Interruptor, Circuito (8A).....	-	-	-	-	1	-	D, F, FH, G, G*, W	
	31430-ZB3-860	Interruptor, Circuito (7,5A).....	-	-	-	-	1	-	U	
	31430-898-770	Interruptor, Circuito (8A).....	-	-	-	-	1	-	G, GV*	
9	31432-897-770	Tampa Protetora Água.....	-	-	-	-	1	-	G, GV*	
10	31450-ZB2-850	Caixa Controle Comp.....	-	-	-	-	1	-	F, FH, G, G*, U, W	
	31451-ZB3-840	Caixa Controle Comp.....	-	-	-	-	1	-	GV, GV*	
11	31451-ZB3-870	Caixa Controle Comp.....	-	-	-	-	1	-	D	
12	31462-ZB1-840	Borracha, Controle.....	-	-	-	-	1	-	GV, GV*	
	31462-ZB1-841	Borracha, Controle.....	-	-	-	-	1	-	1901322 ~	GV, GV*	
13	32331-875-610	Tomada (16 A/250 V).....	-	-	-	-	1	-	D, G, G*, GV, GV*	
	32331-ZC3-R40	Tomada (10 A/250 V).....	-	-	-	-	1	-	W	
14	32331-880-900	Tomada (10-16 A/250 V).....	-	-	-	-	1	-	F, FH	
15	32332-892-660	Tomada (10 A/250 V).....	-	-	-	-	1	-	U	
16	32335-875-610	Guarnição Tomada.....	-	-	-	-	1	-	D, G, G*, GV, GV*, W	
	32335-880-900	Guarnição.....	-	-	-	-	1	-	F, FH	
17	32350-ZB2-702	Regulador Automático, Voltagem.....	-	-	-	-	1	-	~ 1377155	D, F, FH, G, G*, GV, GV*, U
	32350-ZB3-702	Regulador Automático, Unidade.....	-	-	-	-	1	-	1377156 ~	2299267	D, F, FH, G, G*, GV, GV*, U
	32350-ZB3-703	Regulador Automático, Unidade.....	-	-	-	-	1	-	2299268 ~	D, F, G, G*, GV, GV*, U
			-	-	-	-	1	-	W	
18	32385-ZB3-740	Filtro Comp.....	-	-	-	-	1	-	GV, GC*	
19	32392-ZB2-740	Suporte Filtro.....	-	-	-	-	1	-	GV, GV*	
20	32395-ZB3-740	Condensador.....	-	-	-	-	1	-	GV, GV*	
21	38340-ZB3-670	Terra, Terra.....	-	-	-	-	1	-	D	
22	87534-892-640	Etiqueta, Terra.....	-	-	-	-	1	-	D, F, FH, G, G*GV, GV*U, W	
23	90011-ZB3-740	Parafuso, Sextavado, 6 x 20.....	-	-	-	-	1	-	GV, GV*	
	90011-ZB4-000	Parafuso, Sextavado, 6 x 22.....	-	-	-	-	1	-	GV, GV*	
24	90137-ZB2-670	Parafuso, 4 x 37.....	-	-	-	-	2	-	D	
25	90432-898-000	Arruela, Trava, 6 mm.....	-	-	-	-	1	-	GV, GV*	
26	90506-500-000	Arruela, Condutor Ar.....	-	-	-	-	4	-	D, F, FH, G, G*, GV, GV*U, W	
27	90852-898-000	Coxim, Caixa Controle.....	-	-	-	-	2	-	D, F, FH, G, G*, GV, GV*U, W	
28	90853-ZA3-000	Coxim, Caixa Controle.....	-	-	-	-	2	-	GV, GV*	
	90853-ZB2-000	Coxim, Caixa Controle.....	-	-	-	-	2	-	D, F, FH, G, G*, U, W	
29	91552-ZA5-000	Coxim, Caixa Controle.....	-	-	-	-	4	-	D, F, FH, G, G*, GV, GV*U, W	
30	93500-03012-1A	Parafuso, Phillips, 3 x 12.....	-	-	-	-	4	-	F, FH	
31	93500-04010-1A	Parafuso, Phillips, 4 x 10.....	-	-	-	-	2	-	GV, GV*	
32	93500-06010-1A	Parafuso, Phillips, 6 x 10.....	-	-	-	-	1	-	
33	93600-04016-1A	Parafuso, Phillips, 4 x 16.....	-	-	-	-	4	-	D, G, G*, GV, GV*, U, W,	
34	93891-05012-00	Parafuso, Arruela, 5 x 12.....	-	-	-	-	2	-	D, F, FH, G, G*, GV, GV*U, W	
35	94001-03080-0S	Porca, Sextavada, 3 mm.....	-	-	-	-	4	-	F, FH	
36	94001-04080-0S	Porca, Sextavada, 4 mm.....	-	-	-	-	4	-	D, G, G*, U, W	
			-	-	-	-	6	-	GV, GV*	
37	94001-06390-0S	Porca, Sextavada, 6 mm.....	-	-	-	-	2	-	GV, GV*	
38	94101-06800	Arruela, Lisa, 6 mm.....	-	-	-	-	2	-	GV, GV*	
39	94111-03000	Arruela, Pressão 3 mm.....	-	-	-	-	4	-	F, FH	
40	94111-04800	Arruela, Pressão, 4 mm.....	-	-	-	-	4	-	D, G, G*, GV, GV*, U, W	
41	95700-06020-00	Parafuso, Flange, 6 x 20.....	-	-	-	-	4	-	D, F, FH, G, G*, GV, GV*U, W	

C-6.9 Caixa de Controle

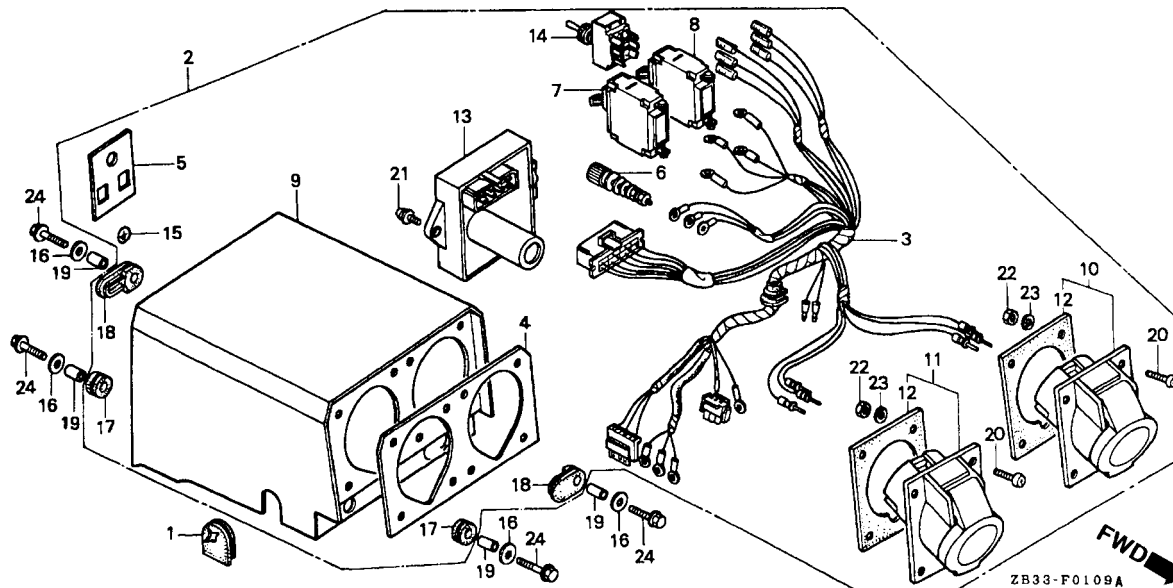

Item de serviço	T.M.O.
Caixa Controle Comp.....	0,2
Fiação, Principal	0,5
Interruptor Circuito	0,4
(Adicionar 0,1 por Unidade)	
• Tomada	
(Adicionar 0,1 por Unidade)	
• Regulador Automático, Voltagem	
• Interruptor Mudança, Voltagem	

3

Ref. Nº	Nº da peça	Descrição	Qtd.						Nº de série	Tipo
			EM 1900	EM 2200	EB 1900	EB 2200	EG 1900	EG 2200		
1	30564-ZA5-000	Coxim, Fiação.....	-	-	-	-	1	-		B
2	31400-ZB3-890	Caixa Controle Comp	-	-	-	-	1	-	~ 2299267	B
	31400-ZB3-891	Caixa Controle Comp	-	-	-	-	1	-	2299268 ~	B
3	31404-ZB2-890	Fiação, Principal.....	-	-	-	-	1	-		B
4	31406-ZB2-890	Etiqueta, Interruptor Painel.....	-	-	-	-	1	-		B
5	31409-ZB2-820	Etiqueta, Painel Traseiro.....	-	-	-	-	1	-		B
6	31428-ZA5-003	Terminal Terra Comp.....	-	-	-	-	1	-		B
7	31430-ZB0-800	Interruptor, Circuito (8A).....	-	-	-	-	1	-		B
8	31430-ZB3-620	Interruptor, Circuito (15,5A).....	-	-	-	-	1	-		B
9	31450-ZB2-890	Caixa Controle Comp.	-	-	-	-	1	-		B
10	32331-898-690	Tomada (16A/220V)	-	-	-	-	1	-		B
11	32332-898-690	Tomada (16A/110V)	-	-	-	-	1	-		B
12	32335-898-690	Guarnição, Tomada.....	-	-	-	-	2	-		B
13	32350-ZB2-702	Regulador Automático, Voltagem	-	-	-	-	1	-	~ 1377155	B
	32350-ZB3-702	Regulador Automático, Unidade.....	-	-	-	-	1	-	1377156 ~ 2299267	B
	32350-ZB3-703	Regulador Automático, Unidade.....	-	-	-	-	1	-	2299268 ~	B
14	36221-ZB2-791	Interruptor Mudança, Voltagem	-	-	-	-	1	-		B
15	87534-892-640	Etiqueta, Terra	-	-	-	-	1	-		B
16	90506-500-000	Arruela, Condutor Ar	-	-	-	-	4	-		B
17	90852-898-000	Coxim, Caixa Controle.....	-	-	-	-	2	-		B

C-6.9 Caixa de Controle

Ref. Nº	Nº da peça	Descrição	Qtd.						Nº de série	Tipo
			EM 1900 X	EM 2200 X	EB 1900 X	EB 2200 X	EG 1900 X	EG 2200 X		
18	90853-ZB2-000	Coxim, Caixa Controle.....	-	-	-	-	2	-	B
19	91552-ZA5-000	Bucha, Caixa Controle	-	-	-	-	4	-	B
20	93500-05016-0A	Parafuso, Phillips, 5 x 16	-	-	-	-	8	-	B
21	93891-05012-00	Parafuso, Arruela, 5 x 12.....	-	-	-	-	2	-	B
22	94001-05000	Porca, Sextavada, 5 mm	-	-	-	-	8	-	B
23	94111-05800	Arruela, Pressão, 5 mm.....	-	-	-	-	8	-	B
24	95700-06020-00	Parafuso, Flange, 6 x 20.....	-	-	-	-	4	-	B

C-6.10 Caixa de Controle

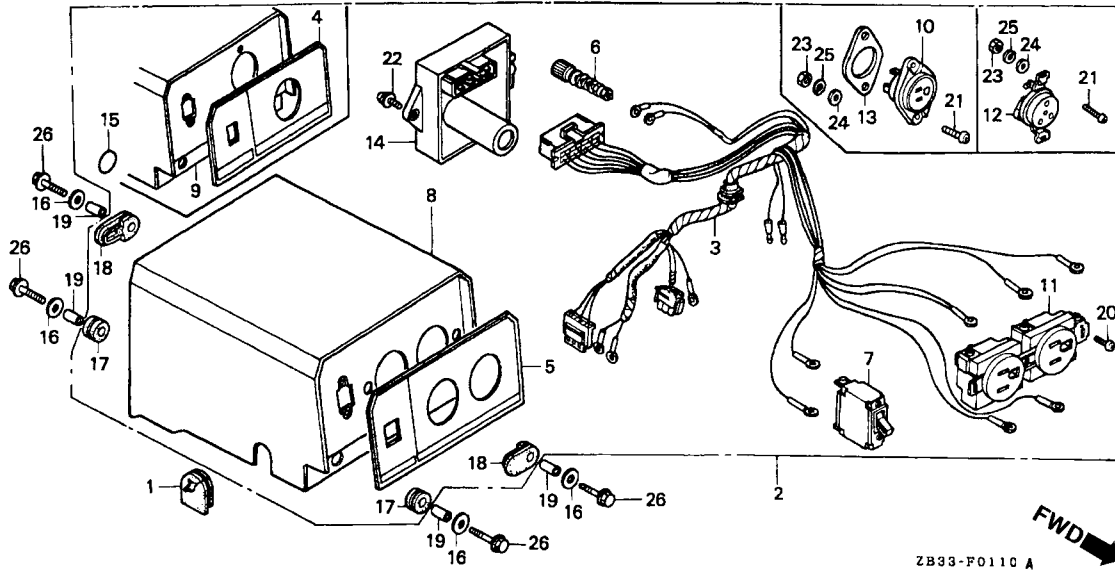

Item de serviço	T.M.O.
Caixa Controle Comp.....	0,2
Fiação, Principal	0,5
Interruptor Circuito	0,4
• Tomada	
• Tomada	
• Regulador Automático, Unidade	

3

Ref. Nº	Nº da peça	Descrição	Qt.						Nº de série	Tipo
			EM 1900	EM 2200	EB 1900	EB 2200	EG 1900	EG 2200		
1	30564-ZA5-000	Coxim, Fiação.....	-	-	-	-	1	1	E, L, M, R, S
2	31400-ZB3-850	Caixa Controle Comp.....	-	-	-	-	1	1	~ 2299267	E, R
	31400-ZB3-870	Caixa Controle Comp.....	-	-	-	-	-	1	~ 2299267	S
	31401-ZB3-820	Caixa Controle Comp.....	-	-	-	-	-	1	~ 2299267	M
	31401-ZB3-830	Caixa Controle Comp.....	-	-	-	-	-	1	~ 2299267	L
	31400-ZB3-851	Caixa Controle Comp.....	-	-	-	-	1	1	2299268 ~	E, R
	31400-ZB3-871	Caixa Controle Comp.....	-	-	-	-	-	1	2299268 ~	S
	31401-ZB3-821	Caixa Controle Comp.....	-	-	-	-	-	1	2299268 ~	M
	31401-ZB3-831	Caixa Controle Comp.....	-	-	-	-	-	1	2299268 ~	L
3	31404-ZB0-850	Fiação, Principal.....	-	-	-	-	1	1	E, R, S
	31404-ZB2-800	Fiação, Principal.....	-	-	-	-	-	1	L
	31405-ZB0-850	Fiação, Principal.....	-	-	-	-	-	1	M
4	31406-ZB2-850	Etiqueta, Interruptor Painel.....	-	-	-	-	1	1	E, R, S
	31407-ZB2-820	Etiqueta, Interruptor Painel.....	-	-	-	-	-	1	M
5	31407-ZB3-830	Etiqueta, Interruptor Painel.....	-	-	-	-	-	1	L
	31428-ZA5-003	Terminal Terra Comp.....	-	-	-	-	1	1	E, L, M, R, S
7	31430-ZB0-800	Interruptor, Circuito (8A).....	-	-	-	-	1	1	E, M, R
	31430-ZB0-810	Interruptor, Circuito (9,5A).....	-	-	-	-	-	1	S
	31430-ZB3-630	Interruptor, Circuito (17,5A).....	-	-	-	-	-	1	L
8	31450-ZB2-800	Caixa Controle Comp.....	-	-	-	-	-	1	L

C-6.10 Caixa de Controle

Ref. Nº	Nº da peça	Descrição	Qtd.						Nº de série	Tipo
			EM 1900 X	EM 2200 X	EB 1900 X	EB 2200 X	EG 1900 X	EG 2200 X		
9	31450-ZB2-850	Caixa Controle Comp.	-	-	-	-	1	1	E, M, R, S
10	32330-839-601	Tomada (10A/250V)	-	-	-	-	1	1	E, R, S
11	32330-877-000	Tomada (15A/125V)	-	-	-	-	-	1	L
12	32331-ZA8-720	Tomada (16A/250V)	-	-	-	-	-	1	M
13	32331-840-168	Placa Fixação, Tomada.....	-	-	-	-	1	1	E, R, S
14	32350-ZB2-702	Regulador Automático, Voltagem	-	-	-	-	1	1	~ 1377155	E, L, M, R, S
	32350-ZB3-702	Regulador Automático, Unidade.....	-	-	-	-	1	1	1377156 ~ 2299267	E, L, M, R, S
	32350-ZB3-703	Regulador Automático, Unidade.....	-	-	-	-	1	1	2299268 ~	E, L, M, R, S
15	87534-892-640	Etiqueta, Terra.....	-	-	-	-	1	1	E, L, M, R, S
16	90506-500-000	Arruela, Condutor Ar	-	-	-	-	4	4	E, L, M, R, S
17	90852-898-000	Coxim, Caixa Controle.....	-	-	-	-	2	2	E, L, M, R, S
18	90853-ZB2-000	Coxim, Caixa Controle.....	-	-	-	-	2	2	E, L, M, R, S
19	91552-ZA5-000	Bucha, Caixa Controle	-	-	-	-	4	4	E, L, M, R, S
20	93500-04006-1A	Parafuso, Phillips, 4 x 6	-	-	-	-	-	2	L
21	93500-04016-0A	Parafuso, Phillips, 4 x 16	-	-	-	-	2	2	E, R, S
	93500-04010-0A	Parafuso, Phillips, 4 x 10	-	-	-	-	-	2	M
22	93891-05012-00	Parafuso, Arruela, 5 x 12	-	-	-	-	2	2	E, L, M, R, S
23	94001-04000-0S	Porca, Sextavada, 4 mm	-	-	-	-	2	2	E, M, R, S
24	94101-04800	Arruela, Lisa, 4 mm	-	-	-	-	2	2	E, M, R, S
25	94111-04800	Arruela, Pressão, 4 mm	-	-	-	-	2	2	E, M, R, S
26	95700-06020-00	Parafuso, Flange, 6 x 20.....	-	-	-	-	4	4	E, L, M, R, S

C-6.11 Caixa de Controle

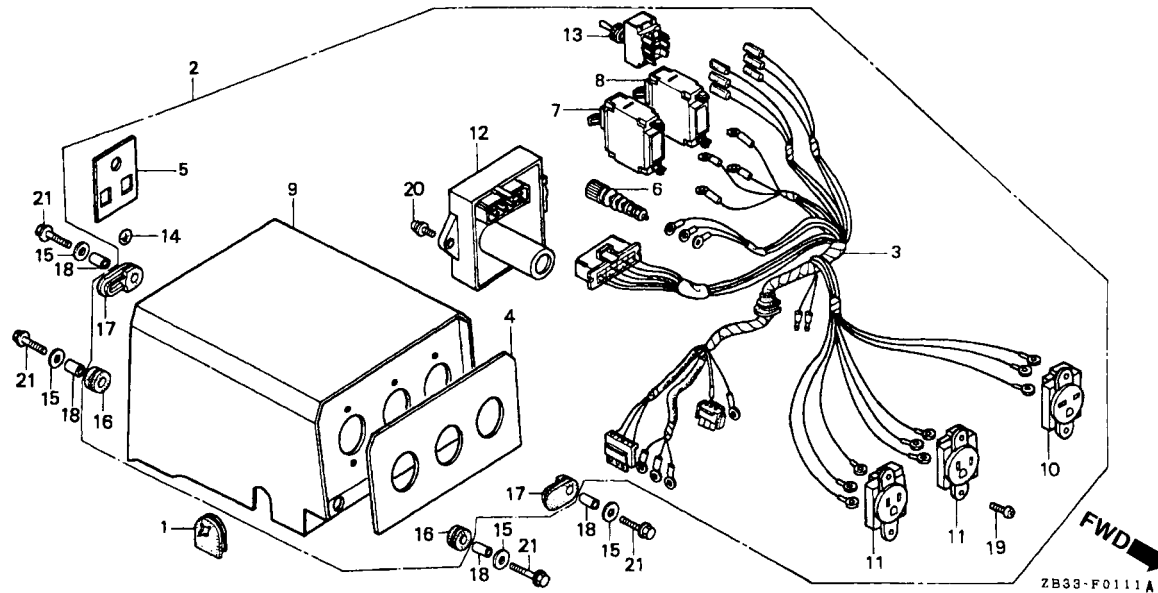

Item de serviço	T.M.O.
Caixa Controle Comp.....	0,2
Fiação, Principal	0,5
Interruptor Circuito	0,4
(Adicionar 0,1 por Unidade)	
• Tomada	
• Tomada	
(Adicionar 0,1 por Unidade)	
• Regulador Automático, Unidade	
• Interruptor Mudança, Voltagem	

3

Ref. Nº	Nº da peça	Descrição	Qtd.						Nº de série	Tipo
			EM 1900	EM 2200	EB 1900	EB 2200	EG 1900	EG 2200		
1	30564-ZA5-000	Coxim, Fiação.....	-	-	-	-	-	1		T
2	31400-ZB3-820	Caixa Controle Comp	-	-	-	-	-	1	~ 2299267	T
	31400-ZB3-821	Caixa Controle Comp	-	-	-	-	-	1	2299268 ~	T
3	31404-ZB3-820	Fiação, Principal.....	-	-	-	-	-	1		T
4	31406-ZB3-820	Etiqueta, Interruptor Painel.....	-	-	-	-	-	1		T
5	31409-ZB2-820	Etiqueta Painel Traseiro.....	-	-	-	-	-	1		T
6	31428-ZA5-003	Terminal Terra Comp.....	-	-	-	-	-	1		T
7	31430-ZB0-800	Interruptor, Circuito (8A).....	-	-	-	-	-	1		T
8	31430-ZB3-620	Interruptor, Circuito (15,5A).....	-	-	-	-	-	1		T
9	31450-ZB3-820	Caixa Controle Comp	-	-	-	-	-	1		T
10	32331-898-000	Tomada (15A/250V)	-	-	-	-	-	1		T
11	32334-898-000	Tomada (15A/125V)	-	-	-	-	-	2		T
12	32350-ZB2-702	Regulador Automático, Voltagem	-	-	-	-	-	1	~ 1377155	T
	32350-ZB3-702	Regulador Automático, Unidade.....	-	-	-	-	-	1	1377156 ~ 2299267	T
	32350-ZB3-703	Regulador Automático, Unidade.....	-	-	-	-	-	1	2299268 ~	T
13	36221-ZB2-791	Interruptor Mudança, Voltagem	-	-	-	-	-	1		T
14	87534-892-640	Etiqueta, Terra	-	-	-	-	-	1		T
15	90506-500-000	Arruela, Condutor Ar	-	-	-	-	-	4		T
16	90852-898-000	Coxim, Caixa Controle.....	-	-	-	-	-	2		T
17	90853-ZB2-000	Coxim, Caixa Controle.....	-	-	-	-	-	2		T

C-6.11 Caixa de Controle

Ref. Nº	Nº da peça	Descrição	Qtd.						Nº de série	Tipo
			EM 1900 X	EM 2200 X	EB 1900 X	EB 2200 X	EG 1900 X	EG 2200 X		
18	91552-ZA5-000	Bucha, Caixa Controle	-	-	-	-	-	4	T
19	93500-04006-1A	Parafuso, Phillips, 4 x 6	-	-	-	-	-	6	T
20	93891-05012-00	Parafuso, Arruela, 5 x 12	-	-	-	-	-	2	T
21	95700-06020-00	Parafuso, Flange, 6 x 20	-	-	-	-	-	4	T

C-6.12 Caixa de Controle

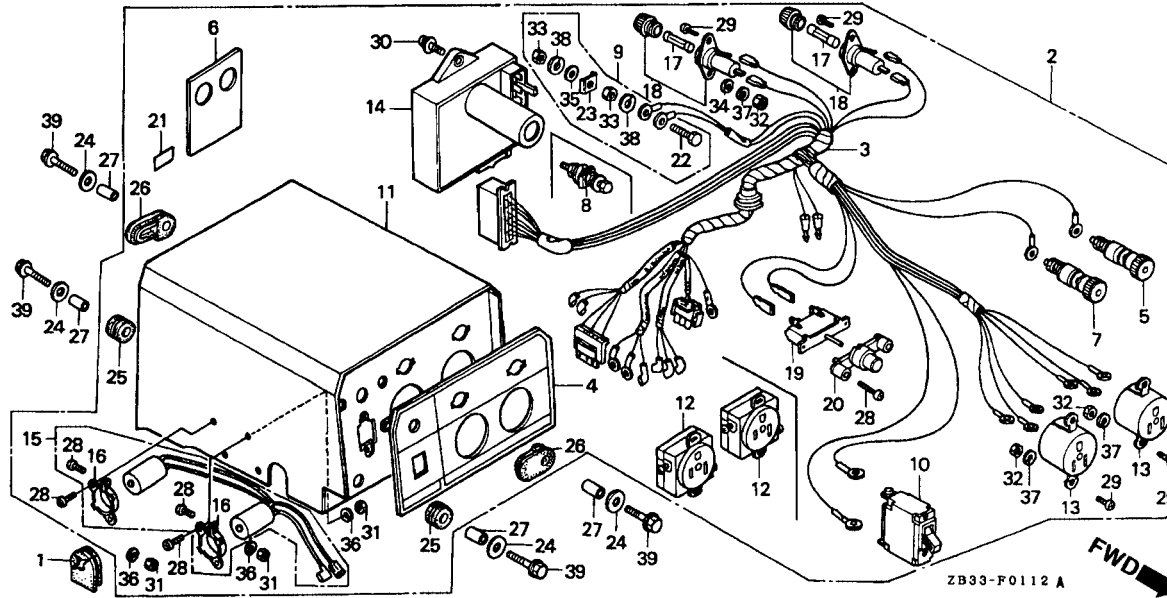

Item de serviço	T.M.O.
Caixa Controle Comp.....	0,2
Fiação, Principal	0,6
Tomada	0,4
(Adicionar 0,1 por Unidade)	
• Tomada	
(Adicionar 0,1 por Unidade)	
• Regulador Automático, Unidade	
• Capacitor Comp.	
Fusível	0,1
Protetor, Circuito	0,3

3

Ref. Nº	Nº da peça	Descrição	Qtd.						Nº de série	Tipo
			EM 1900	EM 2200	EB 1900	EB 2200	EG 1900	EG 2200		
1	30564-ZA5-000	Coxim, Fiação.....	-	-	-	-	-	1		C
2	31400-ZB3-841	Caixa Controle Comp	-	-	-	-	-	1	~ 1628492	C
	31400-ZB3-842	Caixa Controle Comp	-	-	-	-	-	1	1628493 ~ 1719687	C
	31400-ZB3-843	Caixa Controle Comp	-	-	-	-	-	1	1719688 ~ 2299267	C
	31400-ZB3-844	Caixa Controle Comp	-	-	-	-	-	1	2299268 ~	C
3	31404-ZB3-840	Fiação, Principal.....	-	-	-	-	-	1	~ 1719687	C
	31404-ZB3-841	Fiação, Principal.....	-	-	-	-	-	1	1719688 ~ 1800090	C
	31404-ZB3-842	Fiação, Principal.....	-	-	-	-	-	1	1800091 ~	C
4	31406-ZB3-840	Etiqueta, Interruptor Painel.....	-	-	-	-	-	1		C
5	31408-880-000	Terminal Saída D.C (+).....	-	-	-	-	-	1		C
6	31409-ZB3-840	Etiqueta Painel Traseiro.....	-	-	-	-	-	1		C
7	31409-880-000	Terminal Saída D.C (-).....	-	-	-	-	-	1		C
8	31428-ZB3-741	Terminal Terra Comp.....	-	-	-	-	-	1	~ 1381872	C
9	31428-899-840	Terminal Terra	-	-	-	-	-	1	1381873 ~	C
10	31430-ZB3-740	Interruptor, Circuito (17,5A).....	-	-	-	-	-	1		C
11	31450-ZB3-840	Caixa Controle Comp	-	-	-	-	-	1	~ 1628492	C
	31450-ZB3-841	Caixa Controle Comp	-	-	-	-	-	1	1628493 ~ 1800090	C
	31450-ZB3-842	Caixa Controle Comp	-	-	-	-	-	1	1800091 ~	C
12	32333-ZB3-740	Tomada (15A/125V)	-	-	-	-	-	2	2115701 ~	C
13	32333-877-712	Tomada (15A/125V)	-	-	-	-	-	2	~ 2115700	C

C-6.12 Caixa de Controle

Ref. Nº	Nº da peça	Descrição	Qtd.						Nº de série	Tipo
			EM 1900 X	EM 2200 X	EB 1900 X	EB 2200 X	EG 1900 X	EG 2200 X		
14	32350-ZB2-702	Regulador Automático, Voltagem	-	-	-	-	-	1	~ 1377155	C
	32350-ZB3-702	Regulador Automático, Unidade	-	-	-	-	-	1	1377156 ~ 2299267	C
	32350-ZB3-703	Regulador Automático, Unidade	-	-	-	-	-	1	2299268 ~	C
15	32380-ZB13-841	Capacitor Comp.	-	-	-	-	-	1	~ 1628492	C
	32380-ZB3-842	Capacitor Comp.	-	-	-	-	-	1	1628493 ~ 1800090	C
16	32383-ZB3-841	Suporte Capacitor	-	-	-	-	-	2	~ 1800090	C
17	38201-ZA0-840	Fusível (15A).....	-	-	-	-	-	2	C
18	38221-877-920	Suporte, Fusível.....	-	-	-	-	-	2	C
19	38240-898-000	Protetor, Circuito (D.C.)	-	-	-	-	-	1	C
20	38250-898-000	Lente Comp., Protetor	-	-	-	-	-	1	C
21	87534-ZB3-740	Etiqueta	-	-	-	-	-	1	C
22	90011-899-840	Parafuso, Sextavado, 6 x 28.....	-	-	-	-	-	1	1381873 ~	C
23	90501-ZA7-640	Trava, 6 mm.....	-	-	-	-	-	1	1381873 ~	C
24	90506-500-000	Arruela, Condutor Ar	-	-	-	-	-	4	C
25	90852-898-000	Coxim, Caixa Controle.....	-	-	-	-	-	2	C
26	90853-ZB2-000	Coxim, Caixa Controle.....	-	-	-	-	-	2	C
27	91552-ZA5-000	Bucha, Caixa Controle	-	-	-	-	-	4	C
28	93500-03012-1A	Parafuso, Phillips, 3 x 12	-	-	-	-	-	8	~ 1800090	C
			-	-	-	-	-	2	1800091 ~	C
29	93500-04016-0A	Parafuso, Phillips, 4 x 16	-	-	-	-	-	8	C
30	93891-05012-00	Parafuso, Arruela, 5 x 12	-	-	-	-	-	2	C
31	94001-03000-0S	Porca, Sextavada, 3 mm	-	-	-	-	-	6	~ 1800090	C
32	94001-04000-0S	Porca, Sextavada, 4 mm	-	-	-	-	-	8	C
33	94001-06390-0S	Porca, Sextavada, 6 mm	-	-	-	-	-	2	1381873 ~	C
34	94101-04800	Arruela, Lisa, 4 mm	-	-	-	-	-	4	C
35	94101-06800	Arruela, Lisa, 6 mm	-	-	-	-	-	1	1381873 ~	C
36	94111-03800	Arruela, Pressão, 3 mm	-	-	-	-	-	6	~ 1800090	C
37	94111-04800	Arruela, Pressão, 4 mm	-	-	-	-	-	8	C
38	94111-06800	Arruela, Pressão, 6 mm	-	-	-	-	-	2	1381873 ~	C
39	95700-06020-00	Parafuso, Flange, 6 x 20.....	-	-	-	-	-	4	C

C-7 Filtro de Ar

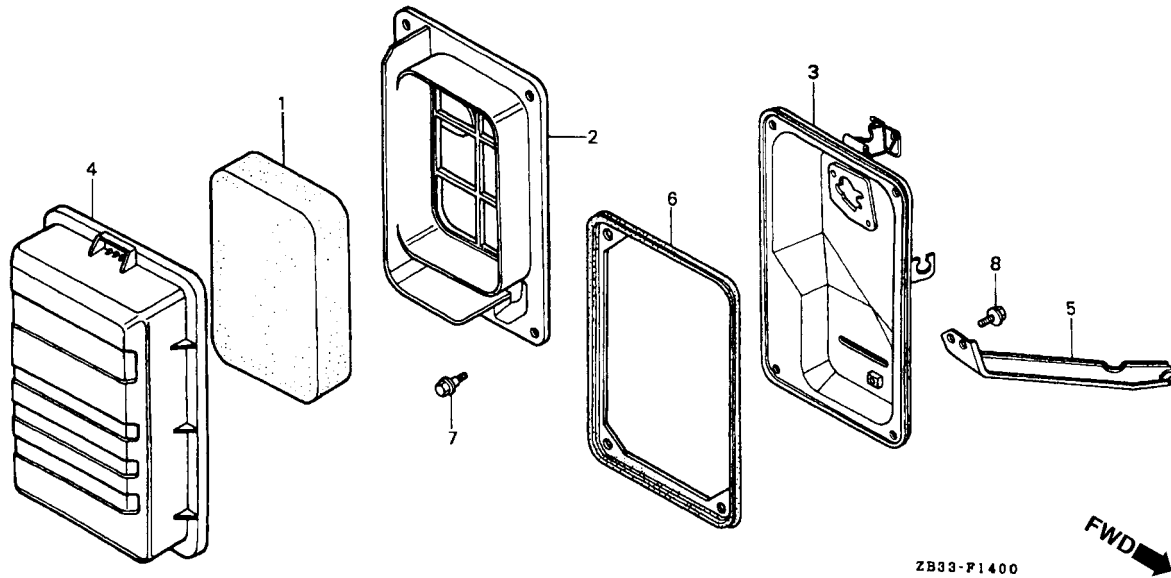

Item de serviço	T.M.O.
Elemento, Filtro Ar	0,1
• Carcaça Comp., Filtro Ar	
• Vedador Filtro Ar	

3

Ref. Nº	Nº da peça	Descrição	Qt.				Nº de série	Tipo		
			EM 1900 X	EM 2200 X	EB 1900 X	EB 2200 X				
1	17211-ZB2-000	Elemento, Filtro Ar	1	1	1	1	-	-
2	17212-ZB2-000	Separador Filtro Ar	1	1	1	1	-	-
3	17220-ZB2-000	Carcaça Comp., Filtro Ar	1	1	1	1	-	-
4	17231-ZB2-000	Tampa, Filtro Ar	1	1	1	1	-	-
5	17239-ZB2-000	Suporte, Filtro Ar	1	1	1	1	-	-
6	17252-ZB2-000	Vedador, Filtro Ar	1	1	1	1	-	-
7	90115-459-770	Parafuso Fixação Rele.....	4	4	4	4	-	-
8	95700-06010-00	Parafuso, Flange, 6 x 10.....	1	-	1	-	-	-	FH
	95701-06010-00	Parafuso, Flange, 6 x 10.....	1	1	1	1	-	-	B, C, D, E, F, G, G*, GV, GV*, K, L, M, R, S, SS, T, U

C-8 Escapamento

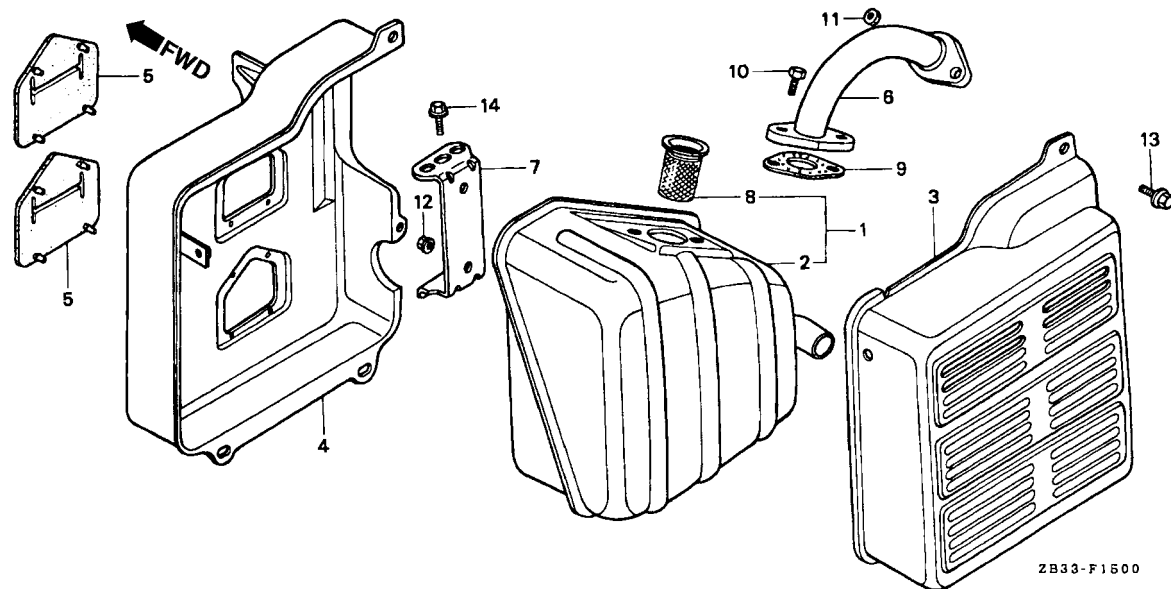

Item de serviço	T.M.O.
Silencioso Comp	0,2
• Protetor Interno Silencioso	
• Tubo Comp., Escape	
• Detentor, Fagulhas	
• Junta Silencioso	
Protetor Externo Silencioso	0,1

Ref. Nº	Nº da peça	Descrição	Qtd.						Nº de série	Tipo
			EM 1900	EM 2200	EB 1900	EB 2200	EG 1900	EG 2200		
1	183A1-ZB2-630	Silencioso Comp	-	-	-	1	-	-	C
2	18310-ZB2-000	Silencioso Comp	1	1	1	1	-	-	B, D, E, F, FH, G, G*, GV, GV*, K, L, M, R, S, SS, T, U
3	18320-ZB2-000	Protetor Externo Silencioso	1	1	1	1	-	-
4	18325-ZB2-000	Protetor Interno Silencioso	1	1	1	1	-	-
5	18329-ZB2-000	Vedador Protetor Silencioso	2	2	2	2	-	-
6	18330-ZB2-000	Tubo Comp., Escape	1	1	1	1	-	-
7	18338-ZB2-000	Suporte Silencioso	1	1	1	1	-	-
8	18355-898-630	Detentor, Fagulhas	-	-	-	1	-	-	C
9	18381-ZE1-000	Guarnição Silencioso	1	1	1	1	-	-	B, C, D, E, F, FH, K, L, M, R, S, SS, T, U
			1	-	-	-	-	-	~ 2864892	G, G*, GV, GV*
			-	-	1	-	-	-	~ 2857892	G, G*
			-	-	1	-	-	-	GV
	18381-ZE1-800	Guarnição Silencioso	1	-	-	-	-	-	2864893 ~	G, G*, GV, GV*
			-	-	1	-	-	-	2857893 ~	G, G*
10	92000-08020-0A	Parafuso, Sextavado, 8 x 20	2	2	2	2	-	-
11	94001-08000-0S	Porca, Sextavada, 8 mm	2	2	2	2	-	-
12	94050-06000	Porca, Flange, 6 mm	2	2	2	2	-	-
13	95900-06012-00	Parafuso, Flange, 6 x 12	5	-	5	-	-	-	FH
	95700-06012-00	Parafuso, Flange, 6 x 12	5	5	5	5	-	-	B, C, D, E, F, G, G*, GV, GV*, K, L, M, R, S, SS, T, U
14	95900-08016-00	Parafuso, Flange, 8 x 16	1	-	1	-	-	-	FH
	95700-08018-00	Parafuso, Flange, 8 x 18	1	1	1	1	-	-	B, C, D, E, F, G, G*, GV, GV*, K, L, M, R, S, SS, T, U

C-9 Tanque de Combustível

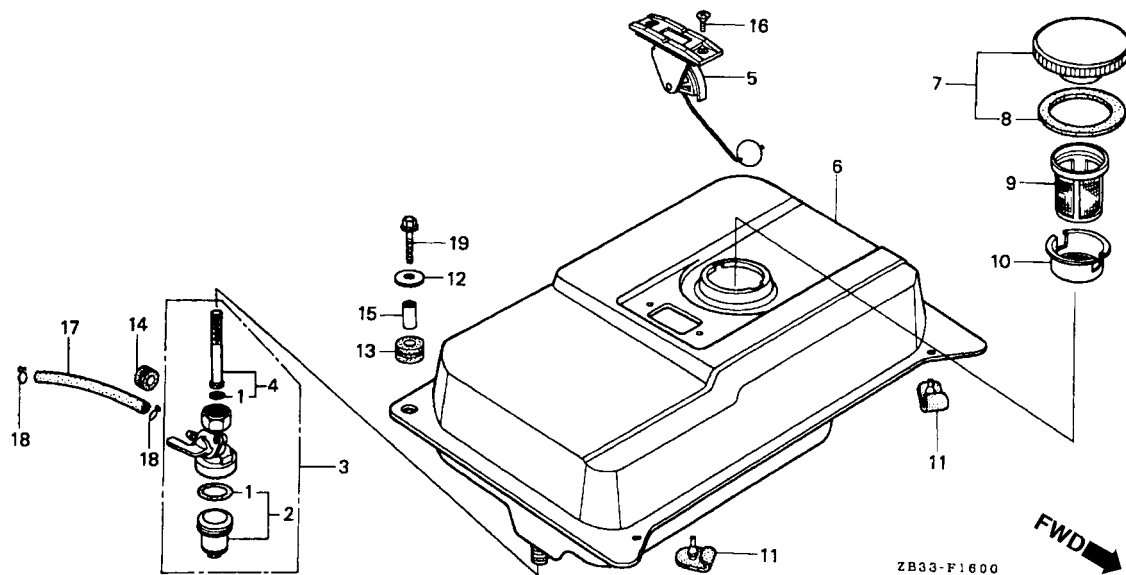

Item de serviço	T.M.O.
Guarnição Registro	0,2
• Registro Combustível	
• Tela, Jogo	
• Tanque Compo., Combustível	
• Tubo Combustível, 4,5 x 95	
Medidor Combustível	0,1

Ref. Nº	Nº da peça	Descrição	Qtd.						Nº de série	Tipo
			EM 1900 X	EM 2200 X	EB 1900 X	EB 2200 X	EG 1900 X	EG 2200 X		
1	16080-898-631	Guarnição Registro	1	1	1	1	-	-		
2	16081-471-831	Copo Filtro Combustível	1	1	1	1	-	-		
3	16950-898-631	Registro Combustível	1	1	1	1	-	-	~ 2683033	B, C, D, E, F, G, G*, GV, GV*, K, L, M, R, S, SS, T, U FH
	16950-898-632	Registro Combustível	1	1	1	1	-	-	2683034 ~	B, C, D, E, F, G, G*, GV, GV*, K, L, M, R, S, SS, T, U
4	16952-883-005	Tela, Jogo	1	1	1	1	-	-		
5	17505-ZB2-003	Medidor Combustível	1	1	-	-	-	-		
6	17510-ZB2-000ZA	Tanque Combustível Comp. *NH-31* Branco Mckinley	1	-	-	-	-	-		
	17510-ZB2-000ZB	Tanque Combustível Comp. *R-8* Vermelho Bright	-	1	-	-	-	-		
	17510-ZB2-700ZA	Tanque Combustível Comp. *R-8* Vermelho Bright	-	-	1	1	-	-		
7	17620-890-000	Tampa Tanque Combustível	1	-	-	-	-	-	~ 2124167...	B, D, E, F, G, G*, GV, GV*, U FH
			1	-	1	-	-	-	~ 2114810	
			-	1	-	-	-	-	~ 2114876	B, E, F, G, G*, GV
			-	-	-	1	-	-	~ 2118358	

C-9 Tanque de Combustível

Ref. Nº	Nº da peça	Descrição	Qtd.						Nº de série	Tipo
			EM 1900 X	EM 2200 X	EB 1900 X	EB 2200 X	EG 1900 X	EG 2200 X		
(7)	17620-890-010	Tampa Tanque Combustível	1	-	-	-	-	-	2124168 ~	B, D, E, F, G, G*, GV, GV*, U
			-	1	-	-	-	-	2114811 ~	
			-	-	1	-	-	-	2114877 ~	B, E, F, G, G*, GV
			-	-	-	1	-	-	2118359 ~	
8	17631-329-000	Guarnição, Tampa Tanque	1	-	-	-	-	-	~ 2124167	B, D, E, F, G, G*, GV, GV*, U
			1	-	1	-	-	-	FH
			-	1	-	-	-	-	~ 2114810	
			-	-	1	-	-	-	~ 2114876	B, E, F, G, G*, GV
			-	-	-	1	-	-	~ 2118358	
	17631-329-003	Guarnição, Tampa Tanque	1	-	-	-	-	-	2124168 ~	B, D, E, F, G, G*, GV, GV*, U
			-	1	-	-	-	-	2114811 ~	
			-	-	1	-	-	-	2114877 ~	B, E, F, G, G*, GV
			-	-	-	1	-	-	2118359 ~	
9	17670-ZB2-000	Filtro Comp., Combustível	-	1	-	-	-	-	SS
10	17673-893-000	Suporte Filtro Combustível	1	1	1	1	-	-	
11	50319-ZB2-000	Coxim, Fixação Tanque	2	2	2	2	-	-	
12	90506-500-000	Arruela, Condutor Ar	2	2	2	2	-	-	
13	90852-898-000	Coxim, Caixa Controle	2	2	2	2	-	-	
14	90854-ZB2-000	Coxim, Tubo Combustível	1	1	1	1	-	-	
15	91552-898-000	Bucha, Caixa Controle	2	2	2	2	-	-	
16	93600-05010-0A	Parafuso, Phillips, 5 x 10	2	2	-	-	-	-	
17	95001-45095-40	Tubo, Combustível, 4,5 x 95 (95001-45001-60M)	1	1	1	1	-	-	
18	95002-02080	Presilha, Tubo (B8)	2	2	2	2	-	-	
19	95700-06020-00	Parafuso, Flange, 6 x 20	2	2	2	2	-	-	

C-10 Chassi

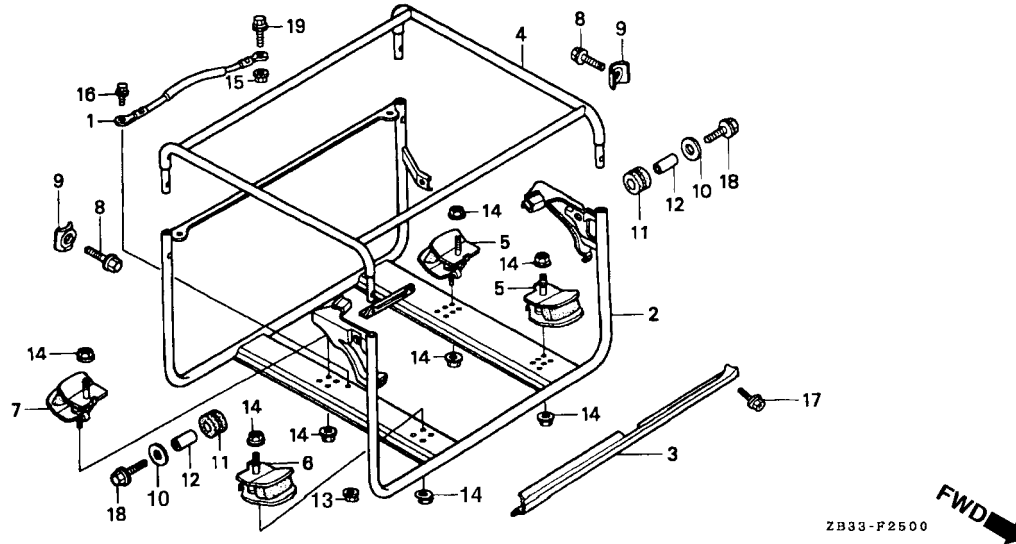

Item de serviço	T.M.O.
Cabo Terra	0,1
• Chassi Comp., Superior	*0,5
Chassi Comp., Inferior	0,3
Coxim	0,3
(Adicionar 0,1 por Unidade)	

3

Ref. Nº	Nº da peça	Descrição	Qt.						Nº de série	Tipo
			EM 1900 X	EM 2200 X	EB 1900 X	EB 2200 X	EG 1900 X	EG 2200 X		
1	32610-899-000	Cabo Terra	1	-	-	-	-	-	2039398 ~	GV, GV* C
2	50310-ZB2-000	Chassi Comp., Inferior.....	1	1	-	1	-	-	~ 1011879	B, E, F, G, G*, K, L, R, S, T, U
	50310-ZB2-700	Chassi Comp., Inferior.....	-	-	1	-	-	-	~ 1021548	B, E, F, G, G*
	50310-ZB2-010	Chassi Comp., Inferior.....	1	1	-	1	-	-	1011880 ~	B, E, F, G, G*, K, L, R, S, T, U
			1	1	-	-	-	-		D, FH, GV, GV*, M, SS
	50310-ZB2-701ZA	Chassi Comp., Inferior *NH-105* Preto Fosco (#15-#20).....	-	-	1	-	-	-	1021549 ~	B, E, F, G, G*
3	50315-ZB2-000	Canaleta, Dianteira.....	1	1	-	1	-	-		C, FH, GV
	50315-ZB2-700ZA	Canaleta, Dianteira *NH-105* Preto Fosco (#15-#20).....	-	-	1	1	-	-		B, D, E, F, FH, G, G*, GV, GV*, K, L, M, R, S, SS, T, U
			-	-	1	1	-	-		B, C, E, F, FH, G, G*, GV
4	50350-ZB2-000	Chassi Comp., Superior	1	1	-	1	-	-	~ 1011879	B, E, F, G, G*, K, L, R, S, T, U
	50350-ZB2-700	Chassi Comp., Superior	-	-	1	-	-	-	~ 1021548	B, E, F, G, G*
	50350-ZB2-010	Chassi Comp., Superior	1	1	-	1	-	-	1011880 ~	B, E, F, G, G*, K, L, R, S, T, U
			1	1	-	-	-	-		D, FH, GV, GV*, M, SS
	50350-ZB2-701	Chassi Comp., Superior	-	-	1	1	-	-	1021549 ~	B, E, F, G, G*
			-	-	1	1	-	-		C, FH, GV
5	68325-ZB2-003	Borracha, Botão	2	2	2	2	-	-		
6	68325-898-000	Coxim, Botão Dianteiro.....	1	1	1	1	-	-	~ 1315237	B, C, D, E, F, FH, G, G*, GV, GV*, K, L, M, R, S, T, U
	68326-ZB2-000	Coxim, Botão Dianteiro.....	1	1	1	1	-	-	1315238 ~	B, C, D, E, F, FH, G, G*, GV, GV*, K, L, M, R, S, T, U
			-	1	-	-	-	-		SS

C-10 Chassi

Ref. Nº	Nº da peça	Descrição	Qtd.						Nº de série	Tipo
			EM 1900 X	EM 2200 X	EB 1900 X	EB 2200 X	EG 1900 X	EG 2200 X		
7	68327-898-000	Coxim, Botão Traseiro	1	1	1	1	-	-	~ 1315237	B, C, D, E, F, FH, G, G*, GV, GV*, K, L, M, R, S, T, U
	68327-ZB2-000	Coxim, Botão Traseiro	1	1	1	1	-	-	1315238 ~	B, C, D, E, F, FH, G, G*, GV, GV*, K, L, M, R, S, T, U
			-	1	-	-	-	-	SS
8	90015-898-000	Parafuso, Flange, 8 x 20.....	4	-	4	-	-	-	FH
			-	-	4	4	-	-	~ 2097759	B, C, E, F, G, G*, GV
	95701-08020-00	Parafuso, Flange, 8 x 20.....	4	4	-	4	-	-	~ 2762741	B, D, E, F, G, G*, GV, GV*, K, L, M, R, S, SS, T, U
			-	-	4	4	-	-	2097760 ~	B, C, E, F, G, G*, GV
	95700-08016-00	Parafuso, Flange, 8 x 16.....	4	4	4	4	-	-	2762742 ~	B, C, D, E, F, G, G*, GV, GV*, K, L, M, R, S, SS, T, U
9	90501-898-000	Arruela, Junção Chassi	4	4	4	4	-	-
10	90506-500-000	Arruela, Condutor Ar	2	2	2	2	-	-
11	90852-898-000	Coxim, Caixa Controle.....	2	2	2	2	-	-
12	91552-898-000	Bucha, Caixa Controle	2	2	2	2	-	-
13	94050-06080	Porca, Flange, 6 mm	1	-	-	-	-	-	2039398 ~	GV, GV*
			-	-	-	1	-	-	C
14	94050-08000	Porca, Flange, 8 mm	8	8	8	8	-	-
15	94050-08080	Porca, Flange, 8 mm	1	-	-	-	-	-	2039398 ~	GV, GV*
			-	-	-	1	-	-	C
16	95700-06010-00	Parafuso, Flange, 6 x 10.....	1	-	-	-	-	-	2039398 ~	GV, GV*
			-	-	-	1	-	-	C
17	95700-06012-00	Parafuso, Flange, 6 x 12.....	2	2	2	2	-	-
18	95700-06020-00	Parafuso, Flange, 6 x 20.....	2	2	2	2	-	-
19	95700-08035-00	Parafuso, Flange, 8 x 35.....	1	-	-	-	-	-	2039398 ~	GV, GV*
			-	-	-	1	-	-	C

C-10.1 Chassi

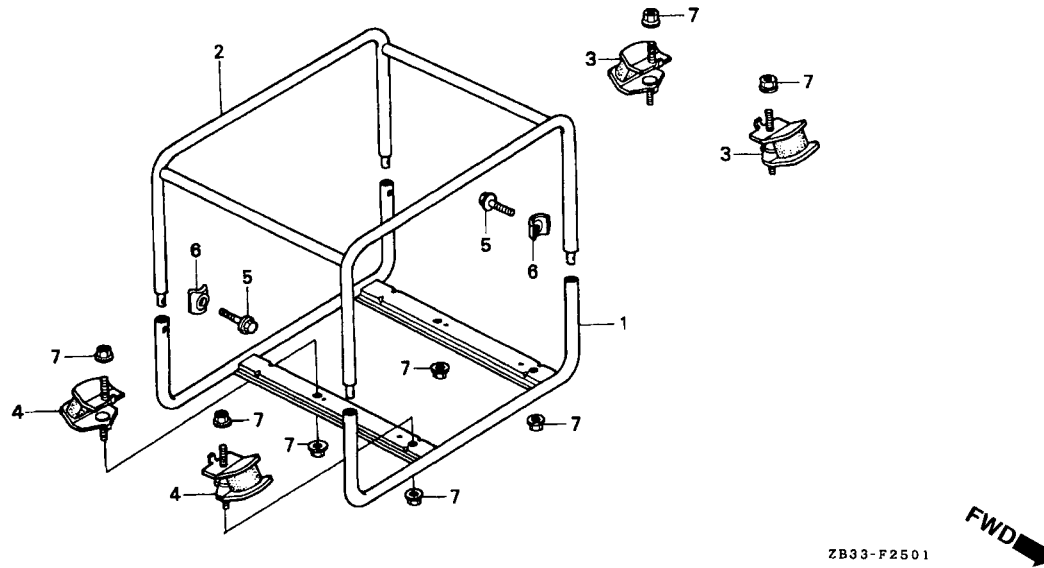

Item de serviço	T.M.O.
Chassi Comp., Inferior.....	*0,4
Chassi Comp., Superior.....	0,1
Coxim	0,3
(Adicionar 0,1 por Unidade)	

Ref. Nº	Nº da peça	Descrição	Qty.						Nº de série	Tipo
			EM 1900 X	EM 2200 X	EB 1900 X	EB 2200 X	EG 1900 X	EG 2200 X		
1	50310-ZB2-800	Chassi Comp., Inferior.....	-	-	-	-	1	-	F, FH
2	50350-ZB2-800	Chassi Comp., Superior	-	-	-	-	1	-	F, FH
3	68325-ZB2-003	Coxim	-	-	-	-	2	-	F, FH
4	68328-ZB2-000	Coxim	-	-	-	-	2	-	F, FH
5	90015-898-000	Parafuso, Flange, 8 x 20.....	-	-	-	-	4	-	~ 2097759	F
	95701-08020-00	Parafuso, Flange, 8 x 20.....	-	-	-	-	4	-	FH
	95700-08016-00	Parafuso, Flange, 8 x 16.....	-	-	-	-	4	-	2097760 ~ 2762741	F
6	90501-898-000	Arruela, Junção Chassi	-	-	-	-	4	-	~ 2762742	F
7	94050-08000	Porca, Flange, 8 mm	-	-	-	-	8	-	F, FH

C-10.2 Chassi

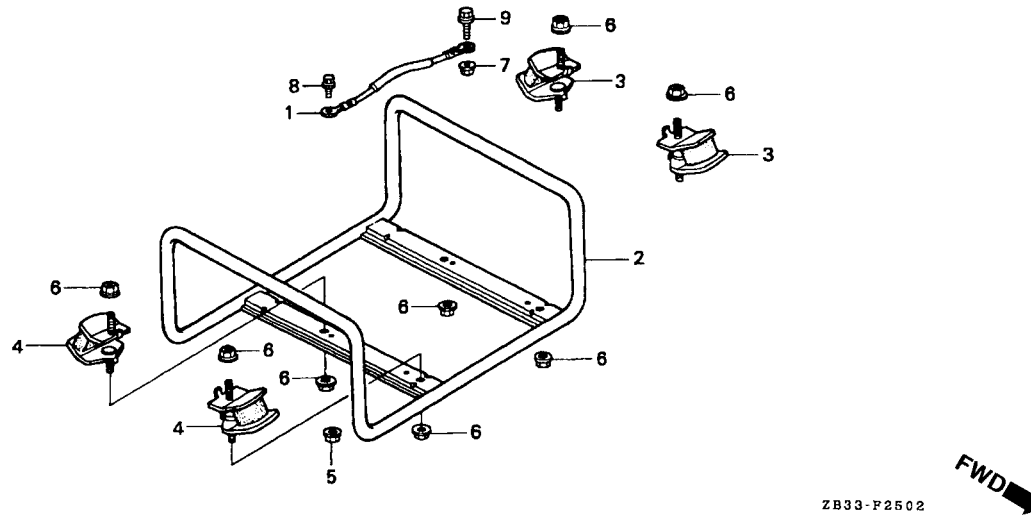

Item de serviço	T.M.O.
Cabo Terra	0,1
Chassi Comp	*0,4
Coxim	0,3
(Adicionar 0,1 por Unidade)	

Ref. Nº	Nº da peça	Descrição	Qtd.						Nº de série	Tipo
			EM 1900 X	EM 2200 X	EB 1900 X	EB 2200 X	EG 1900 X	EG 2200 X		
1	32610-899-000	Cabo Terra	-	-	-	-	-	1	C
2	50310-ZB2-900	Chassi Comp	-	-	-	-	1	1	B, C, D, E, G, G*, GV, GV*, L, M, R, S, T, U, W
3	68325-ZB2-003	Coxim	-	-	-	-	2	2	B, C, D, E, G, G*, GV, GV*, L, M, R, S, T, U, W
4	68328-ZB2-000	Coxim	-	-	-	-	2	2	B, C, D, E, G, G*, GV, GV*, L, M, R, S, T, U, W
5	94050-06080	Porca, Flange, 6 mm	-	-	-	-	-	1	C
6	94050-08000	Porca, Flange, 8 mm	-	-	-	-	8	8	B, C, D, E, G, G*, GV, GV*, L, M, R, S, T, U, W
7	94050-08080	Porca, Flange, 8 mm	-	-	-	-	-	1	C
8	95700-06010-00	Parafuso, Flange, 6 x 10.....	-	-	-	-	-	1	C
9	95700-08035-00	Parafuso, Flange, 8 x 35.....	-	-	-	-	-	1	C

C-11 Carcaça Traseira

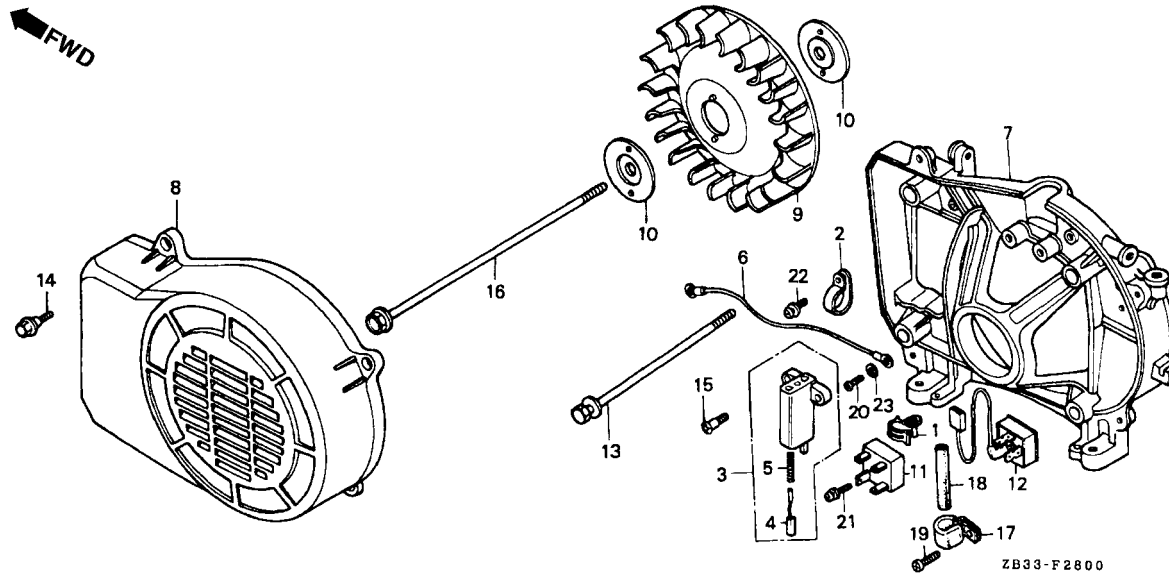

Item de serviço	T.M.O.
Suporte Comp., Escovas	0,2
• Escovas Comp.	
• Ventoinha	
• Diodo Comp.	
• Diodo Comp., D. C.	
Fiação Terra	0,1
Carcaça Comp., Traseira.....	0,6

Ref. Nº	Nº da peça	Descrição	Qtd.						Nº de série	Tipo
			EM 1900 X	EM 2200 X	EB 1900 X	EB 2200 X	EG 1900 X	EG 2200 X		
1	30566-ZA5-000	Presilha Cabo D.C.....	1	1	-	1	-	1	B, C, D, E, F, FH, G, G*, GV, GV*, SS, U
2	30566-895-000	Presilha C Cabo	-	1	-	-	-	-	K, L, M, R, S, T
3	31160-ZA5-000	Suporte Escovas	1	1	1	1	1	1
4	31162-ZA5-000	Escovas Comp	2	2	2	2	2	2
5	31163-ZA5-300	Mola Escovas	2	2	2	2	2	2
6	31165-ZB2-690	Fiação, Terra	(1)	-	(1)	-	(1)	-	B
7	31170-ZB2-000	Carcaça Comp., Traseira	1	-	-	1	-	1	~ 1700037	B, C, D, E, F, FH, G, G*, GV, GV*, U
			-	1	-	-	-	-	~ 1700037	K, L, M, R, S, T
			-	-	1	1	1	1	~ 1700700	B, D, E, F, FH, G, G*, GV, GV*, K, L, M, R, S, T, U
	31170-ZB2-950	Carcaça Comp., Traseira	1	-	-	1	-	1	1700038 ~ 1700700	B, C, D, E, F, FH, G, G*, GV, GV*, U
			-	1	-	-	-	-	1700038 ~ 1700700	K, L, M, R, S, T
	31170-ZB2-010	Carcaça Comp., Traseira	1	1	1	1	1	1	1700701 ~	B, C, D, E, F, FH, G, G*, GV, GV*, K, L, M, R, S, T, U
			-	1	-	-	1	-	SS, W
8	31180-ZA5-000	Tampa Gerador	1	1	1	1	1	1	B, D, E, F, FH, G, G*, GV, GV*, K, L, M, R, S, SS, T, U, W
	31180-ZB3-741	Tampa Gerador	-	-	-	1	-	1	C
9	31190-ZA5-000	Ventoinha.....	1	1	1	1	1	1
10	31191-ZA5-000	Placa Ventoinha.....	2	2	2	2	2	2
11	31710-ZA5-003	Diodo, D. C.....	1	-	-	1	-	1	~ 1162836	B, C, D, E, F, FH, G, G*, GV, GV*, U
			-	1	-	-	-	-	~ 1162836	K, L, M, R, S, T

C-11 Carcaça Traseira

Ref. Nº	Nº da peça	Descrição	Qtd.						Nº de série	Tipo
			EM 1900 X	EM 2200 X	EB 1900 X	EB 2200 X	EG 1900 X	EG 2200 X		
(11)	31710-ZA5-004	Diodo, D. C.....	1	1	-	-	-	-	1162837 ~ 1700700	B, D, GV, GV*, K, S
			1	-	-	-	-	-	1162837 ~ 1710266	E
			1	-	-	-	-	-	1162837 ~ 1710290	F, FH
			1	-	-	-	-	-	1162837 ~ 1710742	G, G*
			1	-	-	-	-	-	1162837 ~ 1726799	U
			-	1	-	-	-	-	1162837 ~ 1703087	L
			-	1	-	-	-	-	1162837 ~ 1747240	M
			-	1	-	-	-	-	1162837 ~ 1747248	R
			-	1	-	-	-	-	1162837 ~ 1703373	T
			-	-	-	1	-	-	1162837 ~ 1725616	C
			-	-	-	-	-	1	1162837 ~ 1719687	C
			12	31700-ZB3-700	Diodo, D. C.....	1	1	-	-	-
1	-	-				-	-	-	1710267 ~	E
1	-	-				-	-	-	1710291 ~	F, FH
1	-	-				-	-	-	1710743 ~	G, G*
1	-	-				-	-	-	1726800 ~	U
-	1	-				-	-	-	1703088 ~	L
-	1	-				-	-	-	1747241 ~	M
-	1	-				-	-	-	1747249 ~	R
-	1	-				-	-	-		SS
-	1	-				-	-	-	1703374 ~	T
-	-	-				1	-	-	1725617 ~	C
-	-	-				-	-	1	1719688 ~	C
13	90013-ZB3-000	Parafuso, Arruela, 6 x 139 (90013-ZB3-010).....	4	4	4	4	4	4	~ 1337869	B, C, D, E, F, FH, G, G*, GV, GV*, K, L, R, S, T, U
	90013-ZB3-010	Parafuso, Flange, 6 x 137.....	4	4	4	4	4	4	1337870 ~	B, C, D, E, F, FH, G, G*, GV, GV*, K, L, R, S, T, U
14	90015-ZA5-000	Parafuso tampa Gerador.....	4	4	4	4	4	4	M, SS, W
15	90018-ZA5-000	Parafuso Fixação, Tampa Estator.....	2	2	2	2	2	2
16	90021-ZB3-000	Parafuso, Flange, 8 x 175 (90021-ZB3-010).....	1	1	1	1	1	1	~ 1337869	B, C, D, E, F, FH, G, G*, GV, GV*, K, L, R, S, T, U
	90021-ZB3-010	Parafuso, Flange, 8 x 175.....	1	1	1	1	1	1	1337870 ~	B, C, D, E, F, FH, G, G*, GV, GV*, K, L, R, S, T, U
17	91405-ZB3-700	Presilha Fiação.....	-	1	-	-	-	-	M, SS, W
			1	1	-	-	-	-	1700701 ~	B, D, GV, GV*, K, S
			1	-	-	-	-	-	1710267 ~	E
			1	-	-	-	-	-	1710291 ~	F, FH
			1	-	-	-	-	-	1710743 ~	G, G*
			1	-	-	-	-	-	1726800 ~	U
			-	1	-	-	-	-	1703088 ~	L
			-	1	-	-	-	-	1747241 ~	M
			-	1	-	-	-	-	1747249 ~	R
			-	1	-	-	-	-	SS
			-	1	-	-	-	-	1703374 ~	T
			-	-	-	1	-	-	1725617 ~	C
-	-	-	-	-	1	1719688 ~	C			

C-11 Carcaça Traseira

Ref. Nº	Nº da peça	Descrição	Qty.						Nº de série	Tipo			
			EM 1900 X	EM 2200 X	EB 1900 X	EB 2200 X	EG 1900 X	EG 2200 X					
18	91407-ZB3-700	Tubo, Fiação.....	1	1	-	-	-	-	1700701 ~	B, D, GV, GV*, K, S			
			1	-	-	-	-	-	1710267 ~	E			
			1	-	-	-	-	-	1710291 ~	F, FH			
			1	-	-	-	-	-	1710743 ~	G, G*			
			1	-	-	-	-	-	1726800 ~	U			
			-	1	-	-	-	-	1703088 ~	L			
			-	1	-	-	-	-	1747241 ~	M			
			-	1	-	-	-	-	1747249 ~	R			
			-	1	-	-	-	-	SS			
			-	1	-	-	-	-	1703374 ~	T			
			-	-	-	1	-	-	1725617 ~	C			
			-	-	-	-	-	1	1719688 ~	C			
			19	93500-05008-0A	Parafuso, Phillips, 5 x 8	1	1	-	-	-	-	1700701 ~	B, D, GV, GV*, K, S
						1	-	-	-	-	-	1710267 ~	E
1	-	-				-	-	-	1710291 ~	F, FH			
1	-	-				-	-	-	1710743 ~	G, G*			
1	-	-				-	-	-	1726800 ~	U			
-	1	-				-	-	-	1703088 ~	L			
-	1	-				-	-	-	1747241 ~	M			
-	1	-				-	-	-	1747249 ~	R			
-	1	-				-	-	-	SS			
-	1	-				-	-	-	1703374 ~	T			
-	-	-				1	-	-	1725617 ~	C			
-	-	-				-	-	1	1719688 ~	C			
20	93500-05012-3J	Parafuso, Phillips, 5 x 12				1	1	1	1	1	1
21	93891-04018-08	Parafuso, Arruela, 4 x 18				1	1	-	1	-	1	B, C, D, E, F, FH, G, G*, GV, GV*, SS, U
			-	1	-	-	-	-	K, L, M, R, S, T			
22	93891-05012-00	Parafuso, Arruela, 5 x 12	1	1	1	1	1	1			
23	94111-05800	Arruela, Pressão, 5 mm	1	1	1	1	1	1			

C-12 Rotor Estator

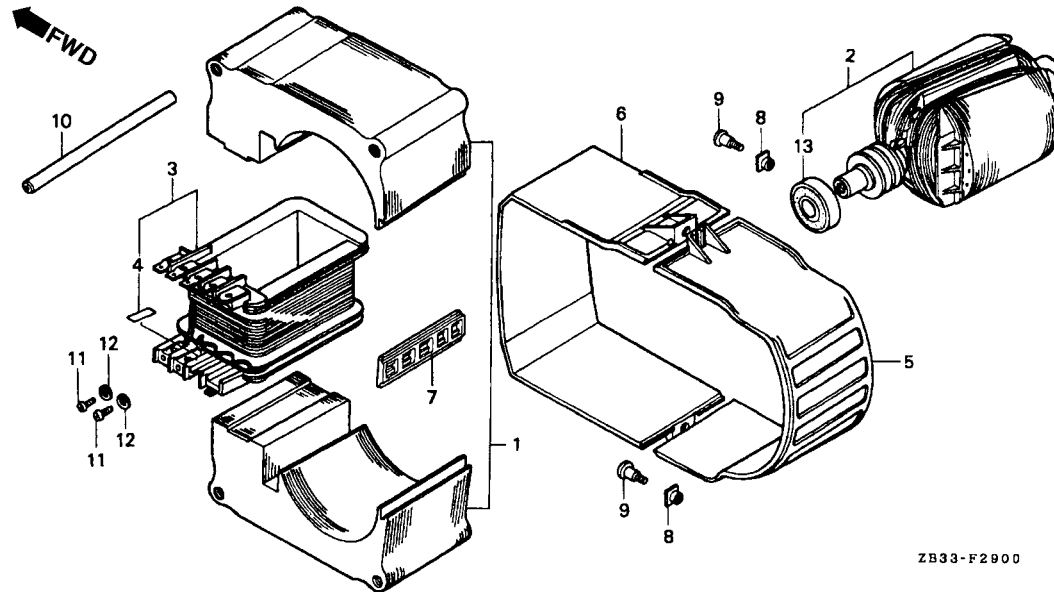

Item de serviço	T.M.O.
Estator Comp	0,6
Rotor Comp	0,7
Rolamento, Radial Esferas, 6203UU	0,8

Ref. Nº	Nº da peça	Descrição	Qtd.						Nº de série	Tipo
			EM 1900	EM 2200	EB 1900	EB 2200	EG 1900	EG 2200		
1	311A3-ZB3-000	Estator Comp	1	1	1	1	1	1	~ 1717218	B, C, D, E, F, FH, G, G*, GV, GV*, K, L, M, R, S, T, U
	3110A3-ZB3-610	Estator Comp	1	1	1	1	1	1	1717219 ~	B, C, D, E, F, FH, G, G*, GV, GV*, K, L, M, R, S, T, U
			-	1	-	-	1	-	SS, W
2	31110-ZB3-000	Rotor Comp	1	1	1	1	1	1	~ 1862232	B, C, D, E, F, FH, G, G*, GV, GV*, K, L, M, R, S, T, U
	31110-ZB3-010	Rotor Comp	1	1	1	1	1	1	1862233 ~	B, C, D, E, F, FH, G, G*, GV, GV*, K, L, M, R, S, T, U
			-	1	-	-	1	-	SS, W
3	31150-ZB3-680	Bobina Carga, Estator Comp	1	-	-	-	-	-	~ 1745085	U
	31150-ZB3-620	Bobina Carga, Estator Comp	1	1	-	-	-	-	~ 1745085	B, T
	31150-ZB3-650	Bobina Carga, Estator Comp	1	1	-	-	-	-	~ 1745085	D, E, F, FH, G, G*, GV, GV*, K, M, R
	31150-ZB3-670	Bobina Carga, Estator Comp	-	1	-	-	-	-	~ 1745085	S
	31150-ZB3-750	Bobina Carga, Estator Comp	-	-	1	-	-	-	~ 1745085	E, F, FH, G, G*
	31150-ZB3-790	Bobina Carga, Estator Comp	-	-	1	-	-	-	~ 1745085	B
	31150-ZB3-630	Bobina Carga, Estator Comp	-	1	-	-	-	-	~ 1745085	L
			-	-	-	1	-	1	~ 1745085	C
	31150-ZB3-720	Bobina Carga, Estator Comp	-	-	-	1	1	1	~ 1745085	B, T
	31150-ZB3-770	Bobina Carga, Estator Comp	-	-	-	1	-	1	~ 1745085	S
	31150-ZB3-850	Bobina Carga, Estator Comp	-	-	1	-	1	-	~ 1745085	GV
			-	-	-	1	1	1	~ 1745085	D, E, F, FH, G, G*, GV*, K, M, R
	31150-ZB3-880	Bobina Carga, Estator Comp	-	-	-	-	1	-	~ 1745085	U
	31151-ZB3-730	Bobina Carga, Estator Comp	-	-	-	1	-	1	~ 1750006	L

C-12 Rotor Estator

Ref. Nº	Nº da peça	Descrição	Qty.						Nº de série	Tipo
			EM 1900 X	EM 2200 X	EB 1900 X	EB 2200 X	EG 1900 X	EG 2200 X		
(3)	31150-ZB3-681	Bobina Carga, Estator Comp	1	-	-	-	-	-	1745086 ~	U
	31150-ZB3-621	Bobina Carga, Estator Comp	1	1	-	-	-	-	1745086 ~	B, T
	31150-ZB3-651	Bobina Carga, Estator Comp	1	1	-	-	-	-	1745086 ~	D, E, F, FH, G, G*, GV, GV*, K, M, R
	31150-ZB3-671	Bobina Carga, Estator Comp	-	1	-	-	-	-	1745086 ~	S
				-	1	-	-	-	SS
	31150-ZB3-751	Bobina Carga, Estator Comp	-	-	1	-	-	-	1745086 ~	E, F, FH, G, G*
	31150-ZB3-791	Bobina Carga, Estator Comp	-	-	1	-	-	-	1745086 ~	B
	31150-ZB3-631	Bobina Carga, Estator Comp	-	1	-	-	-	-	1745086 ~	L
				-	-	-	1	-	1745086 ~	C
				-	-	-	1	1	1745086 ~	B, T
31150-ZB3-721	Bobina Carga, Estator Comp	-	-	-	1	1	1	1745086 ~	S	
31150-ZB3-771	Bobina Carga, Estator Comp	-	-	-	1	-	1	1745086 ~	GV	
31150-ZB3-851	Bobina Carga, Estator Comp	-	-	-	1	1	-	1745086 ~	D, E, F, FH, G, G*, GV*, K, M, R	
			-	-	-	-	1	W	
	31150-ZB3-881	Bobina Carga, Estator Comp	-	-	-	-	1	1745086 ~	U	
	31151-ZB3-731	Bobina Carga, Estator Comp	-	-	-	1	-	1750007 ~	L	
4	31154-ZA5-830	Etiqueta, Cor Fiação.....	-	1	-	1	-	C, L	
	31154-ZA5-880	Etiqueta, Cor Fiação.....	1	1	1	1	1	B, T	
	31154-ZB2-650	Etiqueta, Cor Fiação.....	1	1	1	1	1	D, E, F, FH, G, G*, GV, GV*, K, M, R, S, SS, U, W	
5	31181-ZB3-000	Tampa Direita Estator	1	1	1	1	1	B, D, E, F, FH, G, G*, GV, GV*, K, L, M, R, S, SS, T, U, W	
	31181-ZB3-741	Tampa Direita Estator (31181-ZB3-742)	-	-	-	1	-	~ 1253543	C	
	31181-ZB3-742	Tampa Direita Estator	-	-	-	1	-	1253544 ~	C	
6	31182-ZB3-000	Tampa Esquerda Estator.....	1	1	1	1	1	B, D, E, F, FH, G, G*, GV, GV*, K, L, M, R, S, SS, T, U, W	
	31182-ZB3-741	Tampa Esquerda Estator (31182-ZB3-742)	-	-	-	1	-	~ 1253543	C	
	31182-ZB3-742	Tampa Esquerda Estator.....	-	-	-	1	-	1253544 ~	C	
7	31184-ZB3-000	Estator, Estator	1	1	1	1	1	
8	90016-ZA5-000	Porca Especial, 5 mm	2	2	2	2	2	
9	90018-ZA5-000	Parafuso Fixação Tampa Estator	2	2	2	2	2	
10	90701-ZB3-000	Pino, Guia, 11 x 121	4	4	4	4	4	
11	93500-05008-3J	Parafuso, Phillips, 5 x 8	3	2	3	2	3	B, C, K, L, M, R, S, SS	
			2	3	2	3	2	D, E, F, FH, G, G*, GV, GV*, T, U, W	
12	94111-05800	Arruela, Pressão, 5 mm	3	2	3	2	3	B, C, K, L, M, R, S, SS	
			2	3	2	3	2	D, E, F, FH, G, G*, GV, GV*, T, U, W	
13	96150-62030-10	Rolamento, Radial Esferas, 6203UU	1	1	1	1	1	~ 1862232	B, C, D, E, F, FH, G, G*, GV, GV*, K, L, M, R, S, T, U	
	91051-ZB3-003	Rolamento Comp. (6203)	1	1	1	1	1	1862233 ~	B, C, D, E, F, FH, G, G*, GV, GV*, K, L, M, R, S, T, U	
			-	1	-	-	1	SS, W	

C-13 Etiquetas

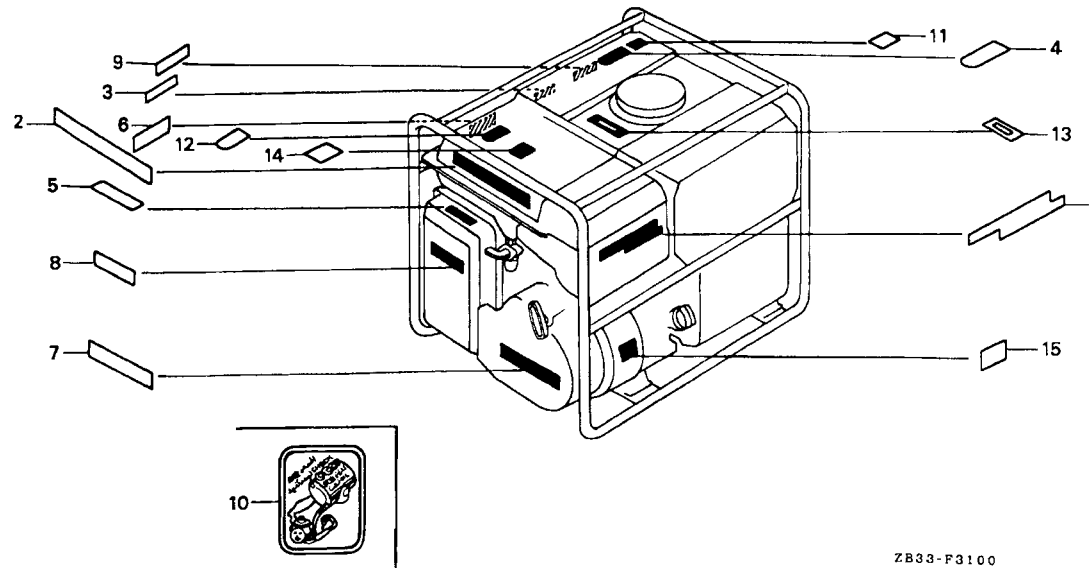

Item de serviço

T.M.O.

ZB33-F3100

Ref. Nº	Nº da peça	Descrição	Qtd.						Nº de série	Tipo
			EM 1900	EM 2200	EB 1900	EB 2200	EG 1900	EG 2200		
1	87101-ZB3-650	Emblema	1	-	-	-	-	-	B, D, E, G, G*, GV, GV*, U
	87102-ZB3-650	Emblema	1	-	-	-	-	-	F, FH
	87101-ZB3-630	Emblema	-	1	-	-	-	-
	87101-ZB3-750	Emblema	-	-	1	-	-	-	B, E, G, G*, GV
	87102-ZB3-750	Emblema	-	-	1	-	-	-	F, FH
	87101-ZB3-730	Emblema	-	-	-	1	-	-
2	87150-ZB3-650	Etiqueta, Precaução	1	-	-	-	-	-	E
	87150-ZB3-660	Etiqueta, Precaução	1	-	-	-	-	-	D, G, G*
			1	-	-	-	-	-	~ 1727550	GV, GV*
	87150-ZB3-680	Etiqueta, Precaução	1	-	-	-	-	-	U
	87150-ZB3-690	Etiqueta, Precaução	1	-	-	-	-	-	B
	87151-ZB3-640	Etiqueta, Precaução (EM)	1	-	-	-	-	-	1727551 ~	GV, GV*
	87151-ZB3-650	Etiqueta, Precaução	1	-	-	-	-	-	F
	87151-ZB3-690	Etiqueta, Precaução (EM)	1	-	-	-	-	-	FH
	87150-ZB3-A70	Etiqueta, Precaução	-	1	-	-	-	-	SS
	87150-ZB3-620	Etiqueta, Precaução	-	1	-	-	-	-	T
	87150-ZB3-670	Etiqueta, Precaução	-	1	-	-	-	-	S
	87151-ZB3-630	Etiqueta, Precaução	-	1	-	-	-	-	L
	87151-ZB3-660	Etiqueta, Precaução	-	1	-	-	-	-	M, R
	87151-ZB3-680	Etiqueta, Precaução	-	1	-	-	-	-	K

C-13 Etiquetas

Ref. Nº	Nº da peça	Descrição	Qtd.						Nº de série	Tipo
			EM 1900 X	EM 2200 X	EB 1900 X	EB 2200 X	EG 1900 X	EG 2200 X		
(2)	87150-ZB3-750	Etiqueta, Precaução	-	-	1	-	-	-	E
	87150-ZB3-760	Etiqueta, Precaução	-	-	1	-	-	-	G, G*
	87150-ZB3-790	Etiqueta, Precaução	-	-	1	-	-	-	B
	87151-ZB3-740	Etiqueta, Precaução	-	-	1	-	-	-	GV
	87151-ZB3-750	Etiqueta, Precaução	-	-	1	-	-	-	F
	87151-ZB3-790	Etiqueta, Precaução (EB)	-	-	1	-	-	-	FH
	87150-ZB3-720	Etiqueta, Precaução	-	-	-	1	-	-	T
	87150-ZB3-770	Etiqueta, Precaução	-	-	-	1	-	-	S
	87151-ZB3-730	Etiqueta, Precaução	-	-	-	1	-	-	L
	87151-ZB3-760	Etiqueta, Precaução	-	-	-	1	-	-	R
	87151-ZB3-780	Etiqueta, Precaução	-	-	-	1	-	-	K
3	87511-ZA8-B70	Etiqueta, Precaução	-	1	-	-	-	-	SS
4	87522-883-660	Etiqueta, Precaução (Inglês/Francês/Espanhol)	1	1	1	1	-	-	B, C, E, F, FH, K, S, SS, T, U
	87522-887-790	Etiqueta, Precaução (Alemão)	1	-	1	-	-	-	D, G, G*, GV, GV*
	87522-875-860	Etiqueta, Precaução (Arabe)	-	1	-	1	-	-	L, M, R
5	87528-ZB2-630	Etiqueta, Afogador	1	1	1	1	-	-
6	87530-ZB2-650	Emblema, Traseiro (HONDA)	1	-	-	-	-	-
	87530-ZB2-630	Emblema, Traseiro (HONDA)	-	1	1	1	-	-
7	87531-ZB2-000	Emblema, HONDA	1	1	1	1	-	-
8	87533-ZA7-650	Etiqueta, Filtro Ar	1	-	1	-	-	-	F, FH
	87533-ZA7-660	Etiqueta, Filtro Ar	1	-	1	-	-	-	D, G, G*, GV, GV*
	87533-ZC0-630	Etiqueta, Filtro Ar	1	1	1	1	-	-	B, C, E, K, L, M, R, S, SS, T, U
9	87539-ZB2-630	Etiqueta, Precaução Escapamento	1	1	1	1	-	-	B, C, E, F, FH, K, L, M, R, S, SS, T, U
10	87541-ZB4-000	Etiqueta Checagem Óleo	-	1	-	1	-	-	K, L, M, R, T
11	87561-880-600	Etiqueta, Precaução (CO) (Inglês) (Francês) (Espanhol)	1	1	1	1	-	-	B, E, F, FH, K, S, SS, T, U
	87561-880-910	Etiqueta, Precaução (CO) (Alemão)	1	-	1	-	-	-	D, G, G*, GV, GV*
	87562-899-630	Etiqueta, Precaução (CO) (Inglês) (Francês) (Espanhol) (Arabe)	-	1	-	1	-	-	L, M, R
12	87563-ZA7-660	Etiqueta, Precaução (Francês) (Alemão)	1	-	1	-	-	-	F, FH, G, G*, GV, GV*
	87563-ZA7-690	Etiqueta, Precaução (Inglês)	1	-	1	-	-	-	B
13	87565-ZA7-000	Etiqueta Combustível	1	1	-	-	-	-
14	87578-ZA0-750	Etiqueta Precaução (94)	1	-	-	-	-	-	1767313 ~	B, D, E, F, FH, G, G*, GV, GV*
	87578-ZB3-750	Etiqueta Precaução (92)	-	-	1	-	-	-	1767313 ~
15	87594-ZB2-630	Etiqueta Precaução, Óleo	1	1	1	1	-	-

C-13.1 Etiqueta

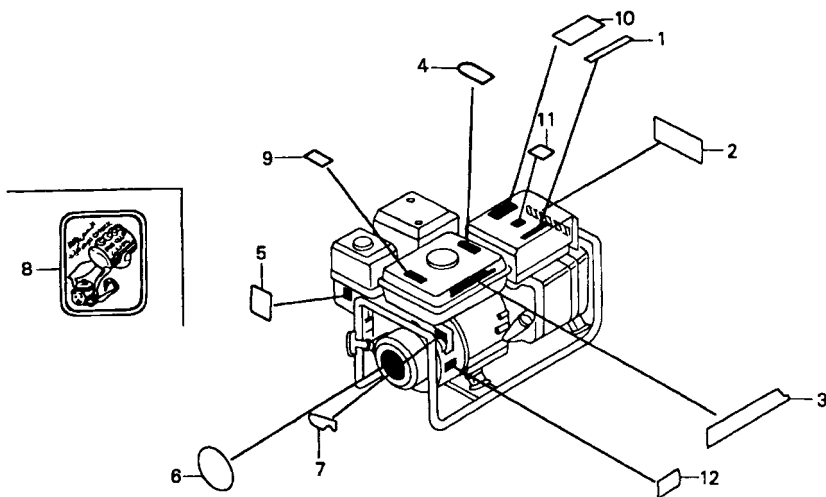

ZB33-F3101

Item de serviço

T.M.O.

Ref. Nº	Nº da peça	Descrição	Qtd.						Nº de série	Tipo
			EM 1900	EM 2200	EB 1900	EB 2200	EG 1900	EG 2200		
1	87101-ZB3-850	Emblema	-	-	-	-	1	-	B, D, E, G, G*, GV, GV*, U, W
	87102-ZB3-850	Emblema	-	-	-	-	1	-	F, FH
	87101-ZB3-830	Emblema	-	-	-	-	-	1
2	87150-ZB3-850	Etiqueta, Precaução	-	-	-	-	1	-	E
	87150-ZB3-860	Etiqueta, Precaução	-	-	-	-	1	-	D, G, G*, W
	87150-ZB3-880	Etiqueta, Precaução	-	-	-	-	1	-	U
	87150-ZB3-890	Etiqueta, Precaução	-	-	-	-	1	-	B
	87151-ZB3-840	Etiqueta, Precaução	-	-	-	-	1	-	GV, GV*
	87151-ZB3-850	Etiqueta, Precaução	-	-	-	-	1	-	F
	87151-ZB3-890	Etiqueta, Precaução (EG).....	-	-	-	-	1	-	FH
	87150-ZB3-820	Etiqueta, Precaução	-	-	-	-	1	-	T
	87150-ZB3-870	Etiqueta, Precaução	-	-	-	-	1	-	S
	87151-ZB3-830	Etiqueta, Precaução	-	-	-	-	1	-	L
	87151-ZB3-860	Etiqueta, Precaução	-	-	-	-	1	-	M, R
3	87501-ZB2-800	Emblema, Tanque Combustível	-	-	-	-	1	1	~ 1052334	B, C, D, E, F, G, G*, GV, GV*, L, R, S, T, U
	87501-898-800	Emblema, Tanque Combustível (HONDA).....	-	-	-	-	1	1	1052335 ~	B, C, D, E, F, G, G*, GV, GV*, L, R, S, T, U
			-	-	-	-	1	1	FH, M, W
4	87522-887-790	Emblema A, Precaução (Alemão).....	-	-	-	-	1	-	D, G, G*, GV, GV*, W
	87522-875-860	Etiqueta, Precaução (Árabe).....	-	-	-	-	1	-	L, M, R
	87522-883-660	Etiqueta, Precaução (Inglês/Francês/Espanhol)	-	-	-	-	1	1	B, C, E, F, FH, S, T, U

C-13.1 Etiqueta

Ref. Nº	Nº da peça	Descrição	Qty.						Nº de série	Tipo
			EM 1900 X	EM 2200 X	EB 1900 X	EB 2200 X	EG 1900 X	EG 2200 X		
5	87528-ZE1-810	Etiqueta, Afogador	-	-	-	-	1	1
6	87531-ZB2-800	Etiqueta, HONDA	-	-	-	-	1	1
7	87532-ZB2-840	Etiqueta, Alerta Óleo	-	-	-	-	1	1	C, F, FH
	87532-ZB2-860	Etiqueta, Alerta Óleo	-	-	-	-	1	-	D, G, G*, W
	87532-ZE1-810	Etiqueta, Alerta Óleo (Externo).....	-	-	-	-	1	1	B, E, L, M, R, S, T, U
8	87541-ZB4-000	Etiqueta Checagem Óleo	-	-	-	-	-	1	L, M, R, T
9	87561-880-600	Etiqueta, Prevenção (CO) (Inglês) (Francês) (Espanhol).....	-	-	-	-	1	1	B, E, F, FH, S, T, U
	87561-880-910	Etiqueta, Prevenção (CO) (Alemão).....	-	-	-	-	1	-	D, G, G*, GV, GV*, W
	87562-899-630	Etiqueta, Prevenção (CO) (Inglês) (Francês) (Espanhol) (Árabe)	-	-	-	-	-	1	L, M, R
10	87563-ZA7-660	Etiqueta, Prevenção (Francês) (Alemão).....	-	-	-	-	1	-	F, FH, G, G*, GV, GV*, W
	87563-ZA7-690	Etiqueta, Prevenção (Inglês).....	-	-	-	-	1	-	B
11	87578-ZA0-750	Etiqueta, Prevenção (94).....	-	-	-	-	1	-	1767313 ~	B, D, E, F, FH, G, G*, GV, GV*
			-	-	-	-	1	-	W
12	87594-ZB2-630	Etiqueta, Prevenção, Óleo	-	-	-	-	1	1

C-14 Ferramentas

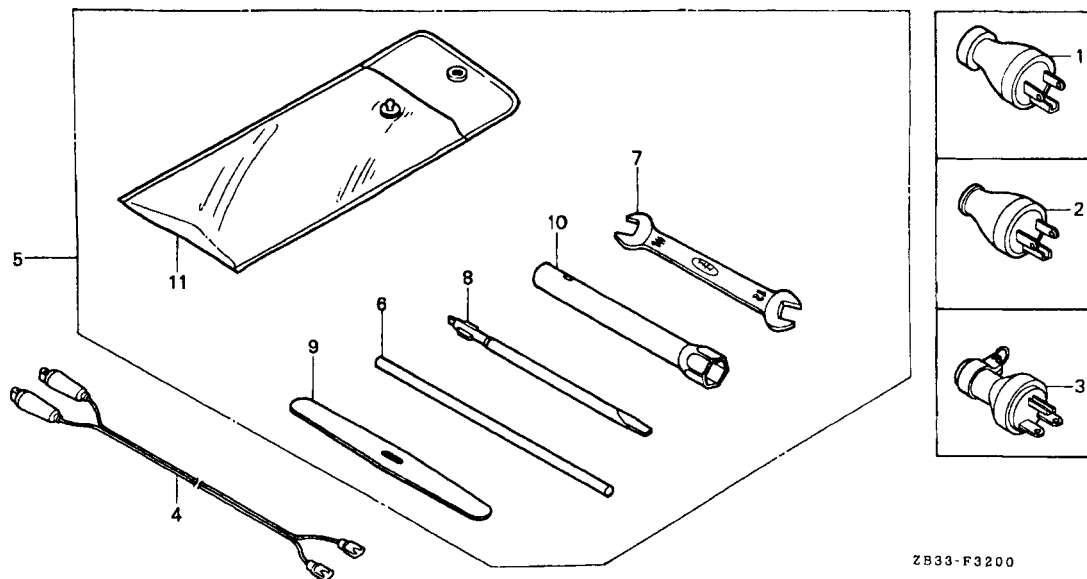

ZB33-F3200

Item de serviço

T.M.O.

Ref. Nº	Nº da peça	Descrição	Qtd.						Nº de série	Tipo
			EM 1900 X	EM 2200 X	EB 1900 X	EB 2200 X	EG 1900 X	EG 2200 X		
1	32310-812-640	Tomada Comp.....	2	2	2	2	1	1	E, R, S
2	32310-836-000	Tomada Comp. (15A / 125V).....	-	2	-	2	-	2	L, T
3	32310-876-000	Tomada Comp. (15A / 250V).....	-	1	-	1	-	1	T
4	32650-825-005	Fiação, Carga.....	(1)	(1)	-	(1)	-	(1)	B, C, D, E, F, FH, G, G*, GV, GV*, SS, U
			-	(1)	-	-	-	-	K, L, M, R, S, T
5	89000-ZB2-000	Ferramentas Jogo	1	1	1	1	-	-
	89000-ZB2-800	Ferramentas Jogo	-	-	-	-	1	1
6	89211-170-000	Chave	1	1	1	1	-	-
	99005-01000	Cabo A Chave	-	-	-	-	1	1
7	99001-10120	Chave, 10 x 12	1	1	1	1	1	1
8	99003-30000	Chave de Fenda (Nº 2).....	1	1	1	1	1	1
9	99003-40000	Alavanca.....	1	1	1	1	1	1
10	99004-21001	Chave, Velas (P21).....	1	1	1	1	-	-
	89218-ZE1-000	Chave de Velas	-	-	-	-	1	1
11	99008-02000	Bolsa Ferramentas, 200 mm	1	1	1	1	-	-
	99008-02300	Bolsa Ferramentas, 230 mm	-	-	-	-	1	1

C-15 Rodas

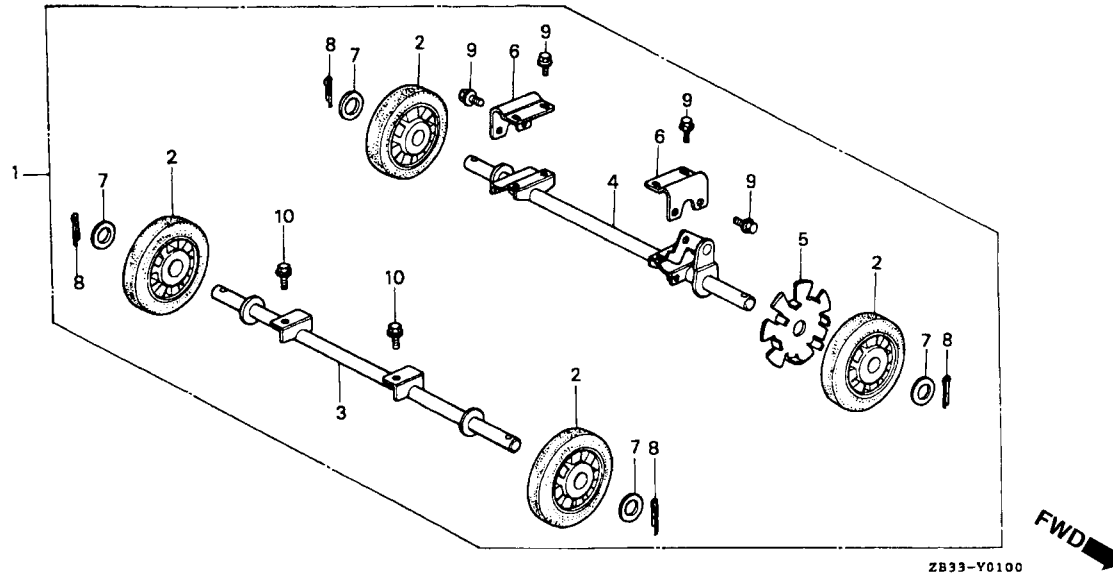

Item de serviço	T.M.O.
Roda, Jogo.....	0,4
Roda Comp.....	0,1
• Placa Trava	
Eixo Comp., Roda Direita.....	0,2
Eixo Comp., Roda Esquerda	0,3

3

Ref. Nº	Nº da peça	Descrição	Qtd.						Nº de série	Tipo
			EM 1900 X	EM 2200 X	EB 1900 X	EB 2200 X	EG 1900 X	EG 2200 X		
1	06710-ZB2-000	Roda, Jogo.....	(1)	(1)	(1)	(1)	-	-		
2	42710-862-010	Roda Comp.....	(4)	(4)	(4)	(4)	-	-		
3	42730-ZB2-000	Eixo Comp., Roda Direita.....	(1)	(1)	(1)	(1)	-	-		
4	42740-ZB2-000	Eixo Comp., Roda Esquerda.....	(1)	(1)	(1)	(1)	-	-		
5	42753-880-810	Placa Trava.....	(1)	(1)	(1)	(1)	-	-		
6	42754-898-000	Placa Fixação Tubo.....	(2)	(2)	(2)	(2)	-	-		
7	94102-20000	Arruela, Lisa, 20 mm.....	(4)	(4)	(4)	(4)	-	-		
8	94201-40280	Cupilha, 4,0 x 28.....	(4)	(4)	(4)	(4)	-	-		
9	95700-06014-00	Parafuso, Flange, 6 x 14.....	(8)	(8)	(8)	(8)	-	-		
10	95700-08016-00	Parafuso, Flange, 8 x 16.....	(2)	(2)	(2)	(2)	-	-		

C-16 Tampa Sistema de Partida

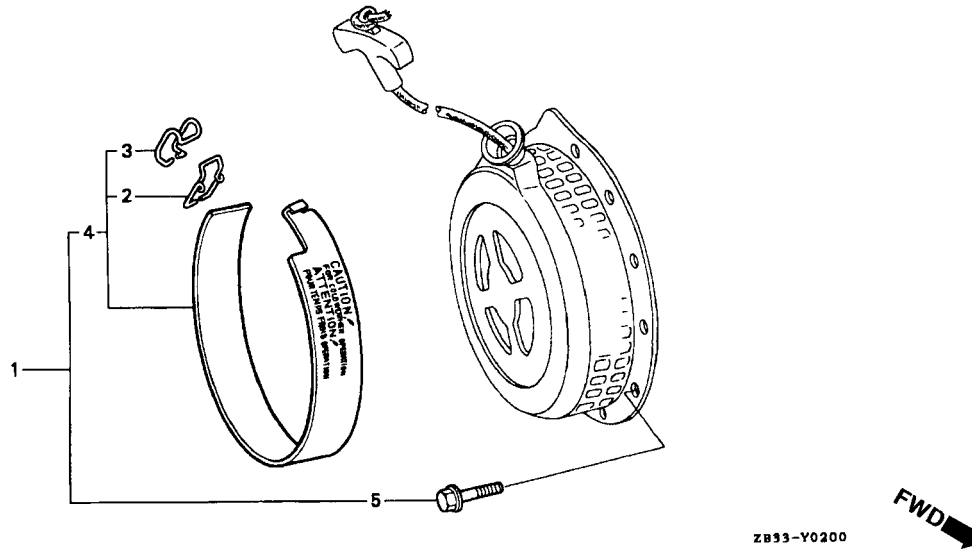

Item de serviço

T.M.O.

Ref. Nº	Nº da peça	Descrição	Qtd.						Nº de série	Tipo
			EM 1900	EM 2200	EB 1900	EB 2200	EG 1900	EG 2200		
1	06711-ZB2-000	Tampa, Sistema Partida (Inglês) (Francês).....	(1)	-	(1)	(1)	-	-	C, D, E, G, G*
2	17235-899-000	Presilha A, Fiação Filtro Ar	(1)	-	-	(1)	-	(1)	C, D
3	17236-899-000	Presilha B, Fiação Filtro Ar	(1)	-	-	(1)	-	(1)	E, G, G*, S, W
4	19655-ZB2-000	Tampa Sistema Partida (Inglês) (Francês).....	(1)	-	(1)	-	(1)	(1)	C, D
5	95701-06010-00	Parafuso, Flange, 6 x 10.....	(1)	-	(1)	-	(1)	(1)	E, G, G*, S, W
			(3)	-	(3)	(3)	-	-	C, D, E, G, G*

ÍNDICE DE NÚMERO DE PEÇAS

Nº da Peça	Nº do bloco	Nº da Peça	Nº do bloco	Nº da Peça	Nº do bloco	Nº da Peça	Nº do bloco	Nº da Peça	Nº do bloco	Nº da Peça	Nº do bloco
06000		13000		14100-ZE1-811	M-5	16010-ZB1-015	M-8.1	16100-ZB2-814	M-8.2	16223-ZE1-800	M-8.1
				14100-ZE1-812	M-5	16010-ZE0-005	M-8	16100-ZB2-815	M-8.2	16223-ZE1-800	M-8.2
06165-ZE1-000	M-2	13010-ZE1-013	M-4	14410-ZE1-010	M-5	16010-ZE0-811	M-8.2	16100-ZB2-841	M-8	16260-ZB2-000	M-8
061B1-ZE1-000	EOP-1	13010-ZE1-014	M-4	14431-ZE1-000	M-5	16010-ZE1-811	M-8.2	16100-ZB2-842	M-8	16260-ZB2-010	M-8
061D1-ZE1-000	EOP-1	13011-ZE1-013	M-4	14441-ZE1-000	M-5	16010-ZE1-812	M-8.2	16100-ZB2-843	M-8	16268-890-670	M-8
06710-ZB2-000	C-15	13011-ZE1-014	M-4	14451-ZE1-003	M-5	16011-ZE0-005	M-8	16100-ZB2-844	M-8	16269-ZE1-000	M-8
06711-ZB2-000	C-16	13012-ZE1-013	M-4	14568-ZE1-000	M-5	16011-ZE0-005	M-8.1	16100-ZB2-845	M-8	16269-ZE1-000	M-8.1
		13012-ZE1-014	M-4	14711-ZE1-000	M-5	16011-ZE0-005	M-8.2	16100-ZB2-846	M-8	16271-ZE1-000	C-1
		13013-ZE1-013	M-4	14721-ZE1-000	M-5	16013-ZE0-005	M-8	16100-ZB2-847	M-8	16510-ZE1-000	M-2
		13013-ZE1-014	M-4	14751-ZE1-000	M-5	16013-ZE0-005	M-8.1	16124-ZE0-005	M-8	16511-ZE1-000	M-2
		130A1-ZE1-003	M-4	14771-ZE1-000	M-5	16013-ZE0-005	M-8.2	16124-ZE0-005	M-8.1	16512-ZE1-000	M-2
		130A1-ZE1-004	M-4	14773-ZE1-000	M-5	16015-ZE1-811	M-8	16124-ZE0-005	M-8.2	16513-ZE1-000	M-2
		130A2-ZE1-003	M-4	14781-ZE1-000	M-5	16015-ZE1-811	M-8.1	16166-ZB2-005	M-8	16531-ZE1-000	M-2
		130A2-ZE1-004	M-4	14791-ZE1-000	M-5	16015-ZE1-811	M-8.2	16166-ZB2-005	M-8.1	16541-ZE1-000	M-2
		130A3-ZE1-003	M-4	14791-ZE1-010	M-5	16016-ZE0-005	M-8	16166-ZB2-005	M-8.2	16551-ZE0-010	C-5
		130A3-ZE1-004	M-4	15000		16016-ZE0-005	M-8.1	16166-ZB2-841	M-8	16551-ZE1-000	C-5
		130A4-ZE1-003	M-4	15510-ZE1-003	M-2	16016-ZE0-005	M-8.2	16173-001-004	M-8.2	16551-ZE1-010	C-5
		130A4-ZE1-004	M-4	15520-ZB2-003	C-6	16024-890-731	M-8	16211-ZB1-000	M-8.1	16555-ZE1-000	C-5
		13101-ZE1-000	M-4	15520-ZB2-003	C-6.1	16024-890-731	M-8.1	16211-ZE1-000	M-8	16555-ZE1-800	C-5
		13101-ZE1-010	M-4	15520-ZB2-003	C-6.2	16024-890-731	M-8.2	16211-ZE1-000	M-8.2	16561-ZE1-000	C-5
		13102-ZE1-000	M-4	15520-ZB2-003	C-6.3	16024-ZE1-811	M-8	16211-ZE1-800	M-8	16561-ZE1-020	C-5
		13102-ZE1-010	M-4	15520-ZB2-003	C-6.4	16024-ZE1-811	M-8.1	16220-ZE1-000	M-8.2	16561-ZE1-810	C-5
120A0-ZE1-810	M-2	13103-ZE1-000	M-4	15520-ZB2-003	C-6.5	16024-ZE1-811	M-8.2	16220-ZE1-010	M-8.2	16562-ZE1-000	C-5
12204-ZE1-305	M-1	13103-ZE1-010	M-4	15520-ZB2-003	C-6.6	16028-ZE0-005	M-8	16220-ZE1-020	M-8.2	16562-ZE1-020	C-5
12205-ZE1-305	M-1	13104-ZE1-000	M-4	15520-ZB2-003	C-6.7	16028-ZE0-005	M-8.1	16221-ZE1-000	M-8	16570-ZB2-000	C-5
12205-ZE1-315	M-1	13104-ZE1-010	M-4	13200-ZE1-000	M-4	16028-ZE0-005	M-8.2	16221-ZE1-000	M-8.1	16584-883-300	M-7
12211-ZE1-000	M-1	13111-ZE1-000	M-4	13200-ZE1-000	M-4	16044-ZE0-005	M-8	16221-ZE1-000	M-8.2	16584-883-300	C-5
12216-ZE5-300	M-1	13200-ZE1-000	M-4	132A0-ZE1-000	M-4	16044-ZE0-005	M-8.1	16221-ZE1-000	EOP-1	16610-ZB2-000	M-8
12251-ZE1-000	M-1	132A0-ZE1-000	M-4	13310-ZB2-000	M-4	16044-ZE0-005	M-8.2	16221-ZE1-800	M-8	16610-ZB2-000	M-8.1
12251-ZE1-000	EOP-1	13310-ZB2-000	M-4	13331-357-000	C-4	16080-898-631	C-9	16221-ZE1-800	M-8.1	16610-ZE1-000	M-8.2
12251-ZE1-800	M-1	13331-357-000	C-4	14000		16081-471-831	C-9	16221-ZE1-800	M-8.2	16854-ZE1-000	C-3
122A0-ZE1-000	M-1			16000		16100-ZB2-005	M-8.1	16223-ZE1-000	M-8	16854-ZH8-000	C-3
122A0-ZE1-010	M-1			16010-ZB1-005	M-8.1	16100-ZB2-015	M-8.1	16223-ZE1-000	M-8.1	16950-898-631	C-9
122A0-ZE1-020	M-1			16010-ZB1-015	M-8	16100-ZB2-035	M-8.1	16223-ZE1-000	M-8.2	16950-898-632	C-9
12310-ZE1-000	M-1	14100-ZE1-000	M-5			16100-ZB2-811	M-8.2	16223-ZE1-000	EOP-1	16952-883-005	C-9
12391-ZE1-000	M-1	14100-ZE1-810	M-5			16100-ZB2-812	M-8.2	16223-ZE1-800	M-8	16953-ZE1-811	M-8.2
12391-ZE1-000	EOP-1										

ÍNDICE DE NÚMERO DE PEÇAS

Nº da Peça	Nº do bloco	Nº da Peça	Nº do bloco	Nº da Peça	Nº do bloco	Nº da Peça	Nº do bloco	Nº da Peça	Nº do bloco	Nº da Peça	Nº do bloco
31400-ZB3-851	C-6.10	31401-ZB3-741ZA	C-6.5	31404-ZB3-720	C-6.6	31406-ZB2-850	C-6.10	31409-880-000	C-6.12	31428-899-840	C-6.12
31400-ZB3-860	C-6.8	31401-ZB3-750ZA	C-6.5	31404-ZB3-740	C-6.7	31406-ZB2-890	C-6.9	31409-ZB2-820	C-6.9	31428-ZA3-741	C-6.7
31400-ZB3-861	C-6.8	31401-ZB3-751ZA	C-6.5	31404-ZB3-741	C-6.7	31406-ZB3-620	C-6	31409-ZB2-820	C-6.11	31428-ZA5-000	C-6.2
31400-ZB3-870	C-6.10	31401-ZB3-760ZA	C-6.4	31404-ZB3-742	C-6.7	31406-ZB3-630	C-6.2	31409-ZB3-840	C-6.12	31428-ZA5-003	C-6
31400-ZB3-871	C-6.10	31401-ZB3-761ZA	C-6.4	31404-ZB3-820	C-6.11	31406-ZB3-660	C-6.1	31420-ZB2-650H	C-6.2	31428-ZA5-003	C-6.1
31400-ZB3-880	C-6.8	31401-ZB3-780ZA	C-6.4	31404-ZB3-840	C-6.12	31406-ZB3-720	C-6.6	31420-ZB2-680ZA	C-6.2	31428-ZA5-003	C-6.2
31400-ZB3-881	C-6.8	31401-ZB3-781ZA	C-6.4	31404-ZB3-841	C-6.12	31406-ZB3-740	C-6.7	31420-ZB2-690ZA	C-6	31428-ZA5-003	C-6.3
31400-ZB3-890	C-6.9	31401-ZB3-820	C-6.10	31404-ZB3-842	C-6.12	31406-ZB3-760	C-6.5	31420-ZB2-700ZA	C-6.4	31428-ZA5-003	C-6.4
31400-ZB3-891	C-6.9	31401-ZB3-821	C-6.10	31404-ZB3-A70	C-6.2	31406-ZB3-820	C-6.11	31420-ZB2-750ZA	C-6.4	31428-ZA5-003	C-6.5
31400-ZB3-A70ZA	C-6.2	31401-ZB3-830	C-6.10	31405-ZB0-850	C-6.8	31406-ZB3-840	C-6.12	31420-ZB2-750ZA	C-6.5	31428-ZA5-003	C-6.6
31400-ZB3-A71ZA	C-6.2	31401-ZB3-831	C-6.10	31405-ZB0-850	C-6.10	31406-ZB3-A70	C-6.2	31420-ZB2-790ZA	C-6.6	31428-ZA5-003	C-6.8
31400-ZB3-V40	C-6.8	31401-ZB3-841	C-6.8	31405-ZB1-840	C-6.8	31407-ZB1-840	C-6.8	31420-ZB3-620ZA	C-6	31428-ZA5-003	C-6.9
31401-ZB3-620H	C-6.2	31401-ZB3-842	C-6.8	31405-ZB1-870	C-6.8	31407-ZB1-870	C-6.8	31420-ZB3-630H	C-6.2	31428-ZA5-003	C-6.10
31401-ZB3-621ZA	C-6.2	31401-ZB3-851	C-6.8	31405-ZB2-650	C-6.2	31407-ZB2-650	C-6.2	31420-ZB3-650ZA	C-6.1	31428-ZA5-003	C-6.11
31401-ZB3-622ZA	C-6.2	31401-ZB3-870	C-6.8	31405-ZB2-651	C-6.2	31407-ZB2-670	C-6.3	31420-ZB3-680ZA	C-6.1	31428-ZB3-741	C-6.12
31401-ZB3-630H	C-6.2	31401-ZB3-871	C-6.8	31405-ZB2-750	C-6.5	31407-ZB2-750	C-6.5	31420-ZB3-680ZA	C-6.2	31430-898-770	C-6.1
31401-ZB3-631ZA	C-6.2	31404-ZB0-850	C-6.8	31405-ZB2-780	C-6.4	31407-ZB2-780	C-6.4	31420-ZB3-720ZA	C-6.6	31430-898-770	C-6.5
31401-ZB3-632ZA	C-6.2	31404-ZB0-850	C-6.10	31405-ZB3-640	C-6.1	31407-ZB2-820	C-6.10	31420-ZB3-740ZA	C-6.7	31430-898-770	C-6.8
31401-ZB3-640XC	C-6.1	31404-ZB2-650	C-6.2	31405-ZB3-641	C-6.1	31407-ZB2-850	C-6.8	31421-ZB2-760ZA	C-6.4	31430-ZB0-800	C-6
31401-ZB3-641ZA	C-6.1	31404-ZB2-651	C-6.2	31405-ZB3-642	C-6.1	31407-ZB3-620	C-6.2	31421-ZB2-780ZA	C-6.4	31430-ZB0-800	C-6.1
31401-ZB3-642XC	C-6.1	31404-ZB2-690	C-6	31405-ZB3-650	C-6.1	31407-ZB3-640	C-6.1	31421-ZB3-620ZA	C-6.2	31430-ZB0-800	C-6.2
31401-ZB3-643ZA	C-6.1	31404-ZB2-691	C-6	31405-ZB3-650	C-6.2	31407-ZB3-641	C-6.1	31421-ZB3-640H	C-6.1	31430-ZB0-800	C-6.3
31401-ZB3-644ZA	C-6.1	31404-ZB2-700	C-6.4	31405-ZB3-651	C-6.1	31407-ZB3-730	C-6.4	31421-ZB3-641ZA	C-6.1	31430-ZB0-800	C-6.4
31401-ZB3-650XC	C-6.2	31404-ZB2-750	C-6.4	31405-ZB3-651	C-6.2	31407-ZB3-740	C-6.5	31421-ZB3-670H	C-6.3	31430-ZB0-800	C-6.5
31401-ZB3-651ZA	C-6.2	31404-ZB2-770	C-6.4	31405-ZB3-670	C-6.3	31407-ZB3-830	C-6.10	31421-ZB3-740ZA	C-6.5	31430-ZB0-800	C-6.6
31401-ZB3-652ZA	C-6.2	31404-ZB2-790	C-6.6	31405-ZB3-671	C-6.3	31408-880-000	C-6	31425-ZB2-000H	C-6.4	31430-ZB0-800	C-6.8
31401-ZB3-660H	C-6.2	31404-ZB2-800	C-6.10	31405-ZB3-740	C-6.5	31408-880-000	C-6.1	31425-ZB2-000XC	C-6	31430-ZB0-800	C-6.9
31401-ZB3-661ZA	C-6.2	31404-ZB2-890	C-6.9	31406-ZB1-860	C-6.8	31408-880-000	C-6.2	31425-ZB2-000XC	C-6.1	31430-ZB0-800	C-6.10
31401-ZB3-662ZA	C-6.2	31404-ZB3-620	C-6	31406-ZB1-880	C-6.8	31408-880-000	C-6.3	31425-ZB2-000XC	C-6.2	31430-ZB0-800	C-6.11
31401-ZB3-670XC	C-6.3	31404-ZB3-621	C-6	31406-ZB2-650	C-6.1	31408-880-000	C-6.7	31425-ZB2-000ZA	C-6	31430-ZB0-810	C-6.2
31401-ZB3-671ZA	C-6.3	31404-ZB3-630	C-6.2	31406-ZB2-650	C-6.2	31408-880-000	C-6.12	31425-ZB2-000ZA	C-6.2	31430-ZB0-810	C-6.4
31401-ZB3-672ZA	C-6.3	31404-ZB3-631	C-6.2	31406-ZB2-680	C-6.2	31409-880-000	C-6	31425-ZB2-000ZA	C-6.3	31430-ZB0-810	C-6.10
31401-ZB3-680H	C-6.2	31404-ZB3-650	C-6.1	31406-ZB2-690	C-6	31409-880-000	C-6.1	31425-ZB2-000ZA	C-6.5	31430-ZB3-620	C-6
31401-ZB3-681ZA	C-6.2	31404-ZB3-650	C-6.2	31406-ZB2-750	C-6.4	31409-880-000	C-6.2	31425-ZB2-000ZA	C-6.6	31430-ZB3-620	C-6.6
31401-ZB3-682ZA	C-6.2	31404-ZB3-651	C-6.1	31406-ZB2-770	C-6.4	31409-880-000	C-6.3	31425-ZB3-741ZA	C-6.7	31430-ZB3-620	C-6.9
31401-ZB3-740ZA	C-6.5	31404-ZB3-651	C-6.2	31406-ZB2-790	C-6.6	31409-880-000	C-6.7	31428-899-840	C-6.7	31430-ZB3-620	C-6.11

ÍNDICE DE NÚMERO DE PEÇAS

Nº da Peça	Nº do bloco	Nº da Peça	Nº do bloco	Nº da Peça	Nº do bloco	Nº da Peça	Nº do bloco	Nº da Peça	Nº do bloco	Nº da Peça	Nº do bloco
31430-ZB3-630	C-6.2	31512-ZE1-000	C-4	32331-898-690	C-6.6	32350-ZB2-003	C-6.2	32350-ZB3-703	C-6.11	36103-ZE1-000	M-7
31430-ZB3-630	C-6.4	31700-ZB3-700	C-11	32331-898-690	C-6.9	32350-ZB2-003	C-6.3	32350-ZB3-703	C-6.12	36103-ZE1-000	M-7.1
31430-ZB3-630	C-6.10	31700-ZB3-740	C-11	32331-ZA8-720	C-6.2	32350-ZB2-003	C-6.7	32380-ZB13-841	C-6.12	36106-892-003	C-6.7
31430-ZB3-680	C-6.2	31710-ZA5-003	C-11	32331-ZA8-720	C-6.10	32350-ZB2-702	C-6	32380-ZB3-741	C-6.7	36110-ZB2-003	C-6
31430-ZB3-740	C-6.7	31710-ZA5-004	C-11	32331-ZC3-R40	C-6.8	32350-ZB2-702	C-6.4	32380-ZB3-842	C-6.12	36110-ZB2-003	C-6.1
31430-ZB3-740	C-6.12			32332-892-660	C-6.2	32350-ZB2-702	C-6.5	32383-ZB3-741	C-6.7	36110-ZB2-003	C-6.2
31430-ZB3-860	C-6.8	32000		32332-892-660	C-6.8	32350-ZB2-702	C-6.6	32383-ZB3-841	C-6.12	36110-ZB2-003	C-6.3
31432-897-770	C-6.1			32332-892-751	C-6.2	32350-ZB2-702	C-6.8	32385-ZB3-740	C-6.1	36110-ZB2-003	C-6.4
31432-897-770	C-6.5	32165-SA5-003	M-1	32332-892-751	C-6.4	32350-ZB2-702	C-6.9	32385-ZB3-740	C-6.5	36110-ZB2-003	C-6.5
31432-897-770	C-6.8	32310-812-640	C-14	32332-898-690	C-6	32350-ZB2-702	C-6.10	32385-ZB3-740	C-6.8	36110-ZB2-003	C-6.6
31450-ZB2-800	C-6.10	32310-836-000	C-14	32332-898-690	C-6.6	32350-ZB2-702	C-6.11	32387-ZB3-640	C-6.1	36110-ZB2-003	C-6.7
31450-ZB2-850	C-6.8	32310-876-000	C-14	32332-898-690	C-6.9	32350-ZB2-702	C-6.12	32387-ZB6-740	C-6.1	36160-ZB2-003	M-8
31450-ZB2-850	C-6.10	32330-839-601	C-6.1	32333-877-712	C-6.7	32350-ZB3-004	C-6.1	32392-ZB2-740	C-6.1	36210-ZB2-003	C-6.1
31450-ZB2-890	C-6.9	32330-839-601	C-6.2	32333-877-712	C-6.12	32350-ZB3-004	C-6.2	32392-ZB2-740	C-6.5	36210-ZB2-003	C-6.2
31450-ZB3-820	C-6.11	32330-839-601	C-6.4	32333-ZB3-740	C-6.7	32350-ZB3-004	C-6.3	32392-ZB2-740	C-6.8	36210-ZB2-003	C-6.3
31450-ZB3-840	C-6.12	32330-839-601	C-6.10	32333-ZB3-740	C-6.12	32350-ZB3-004	C-6.7	32393-ZB3-641	C-6.1	36210-ZB2-003	C-6.7
31450-ZB3-841	C-6.12	32330-877-000	C-6	32334-898-000	C-6.11	32350-ZB3-014	C-6.1	32395-ZB3-740	C-6.1	36214-ZB2-003	C-6.1
31450-ZB3-842	C-6.12	32330-877-000	C-6.2	32335-875-610	C-6.1	32350-ZB3-014	C-6.2	32395-ZB3-740	C-6.5	36214-ZB2-003	C-6.2
31451-ZB3-840	C-6.8	32330-877-000	C-6.4	32335-875-610	C-6.3	32350-ZB3-014	C-6.3	32395-ZB3-740	C-6.8	36214-ZB2-003	C-6.3
31451-ZB3-870	C-6.8	32330-877-000	C-6.6	32335-875-610	C-6.5	32350-ZB3-014	C-6.7	32610-899-000	C-10	36214-ZB2-003	C-6.7
31461-898-000	C-6.1	32330-877-000	C-6.10	32335-875-610	C-6.8	32350-ZB3-702	C-6	32610-899-000	C-10.2	36221-ZB2-691	C-6
31461-898-000	C-6.2	32331-840-168	C-6.1	32335-880-900	C-6.2	32350-ZB3-702	C-6.4	32650-825-005	C-14	36221-ZB2-791	C-6.6
31461-898-000	C-6.3	32331-840-168	C-6.2	32335-880-900	C-6.5	32350-ZB3-702	C-6.5			36221-ZB2-791	C-6.9
31462-ZB1-840	C-6.8	32331-840-168	C-6.4	32335-880-900	C-6.8	32350-ZB3-702	C-6.6	34000		36221-ZB2-791	C-6.11
31462-ZB1-841	C-6.8	32331-840-168	C-6.10	32335-898-690	C-6	32350-ZB3-702	C-6.8				
31465-ZB2-003	C-6.1	32331-875-610	C-6.1	32335-898-690	C-6.6	32350-ZB3-702	C-6.9	34908-GE0-701	C-6		
31465-ZB2-003	C-6.2	32331-875-610	C-6.3	32335-898-690	C-6.9	32350-ZB3-702	C-6.10	34908-GE0-701	C-6.1	37000	
31465-ZB2-003	C-6.3	32331-875-610	C-6.5	32343-892-003	C-6	32350-ZB3-702	C-6.11	34908-GE0-701	C-6.2		
31465-ZB2-631	C-6.1	32331-875-610	C-6.8	32343-892-003	C-6.1	32350-ZB3-702	C-6.12	34908-GE0-701	C-6.3	37450-ZB2-000	C-6.2
31465-ZB2-631	C-6.2	32331-880-900	C-6.2	32343-892-003	C-6.2	32350-ZB3-703	C-6			37450-ZB2-650	C-6
31510-ZB2-003	C-4	32331-880-900	C-6.5	32343-892-003	C-6.3	32350-ZB3-703	C-6.4	36000		37450-ZB2-650	C-6.1
31510-ZB2-741	C-4	32331-880-900	C-6.8	32343-892-003	C-6.4	32350-ZB3-703	C-6.5			37450-ZB2-650	C-6.2
31510-ZB2-801	C-4	32331-898-000	C-6	32343-892-003	C-6.5	32350-ZB3-703	C-6.6	36101-ZB2-000	M-7	37450-ZB2-650	C-6.3
31510-ZB2-841	C-4	32331-898-000	C-6.6	32343-892-003	C-6.6	32350-ZB3-703	C-6.8	36101-ZB2-010	M-7	37450-ZB6-741	C-6.1
31511-ZE1-000	C-4	32331-898-000	C-6.11	32343-892-003	C-6.7	32350-ZB3-703	C-6.9	36101-ZE1-000	M-7.1	37500-ZA7-003	C-6.4
31512-ZB3-740	C-4	32331-898-690	C-6	32350-ZB2-003	C-6.1	32350-ZB3-703	C-6.10	36101-ZE1-010	M-7.1	37500-ZA7-003	C-6.5

ÍNDICE DE NÚMERO DE PEÇAS

Nº da Peça	Nº do bloco	Nº da Peça	Nº do bloco	Nº da Peça	Nº do bloco	Nº da Peça	Nº do bloco	Nº da Peça	Nº do bloco	Nº da Peça	Nº do bloco
37500-ZA7-003	C-6.6	50000		80110-147-000	C-6.3	87151-ZB3-660	C-13	87522-875-860	C-13	87534-892-640	C-6.10
37560-ZA0-801	C-6			80110-147-000	C-6.7	87151-ZB3-680	C-13	87522-875-860	C-13.1	87534-892-640	C-6.11
37560-ZA0-801	C-6.1	50310-ZB2-000	C-10			87151-ZB3-690	C-13	87522-883-660	C-13	87534-ZB3-740	C-6.7
37560-ZA0-801	C-6.2	50310-ZB2-010	C-10	87000		87151-ZB3-730	C-13	87522-883-660	C-13.1	87534-ZB3-740	C-6.12
37560-ZA0-801	C-6.3	50310-ZB2-700	C-10			87151-ZB3-740	C-13	87522-887-790	C-13	87539-ZB2-630	C-13
		50310-ZB2-701ZA	C-10	87101-ZB3-630	C-13	87151-ZB3-750	C-13	87522-887-790	C-13.1	87541-ZB4-000	C-13
38000		50310-ZB2-800	C-10.1	87101-ZB3-650	C-13	87151-ZB3-760	C-13	87524-ZB2-630	C-6	87541-ZB4-000	C-13.1
		50310-ZB2-900	C-10.2	87101-ZB3-730	C-13	87151-ZB3-780	C-13	87524-ZB2-650	C-6	87561-880-600	C-13
		50315-ZB2-000	C-10	87101-ZB3-750	C-13	87151-ZB3-790	C-13	87524-ZB2-650	C-6.2	87561-880-600	C-13.1
38201-ZA0-840	C-6.7	50315-ZB2-700ZA	C-10	87101-ZB3-830	C-13.1	87151-ZB3-830	C-13.1	87524-ZB3-650	C-6.1	87561-880-910	C-13
38201-ZA0-840	C-6.12	50319-ZB2-000	C-9	87101-ZB3-850	C-13.1	87151-ZB3-840	C-13.1	87524-ZB3-660	C-6.1	87561-880-910	C-13.1
38221-877-920	C-6.7	50350-ZB2-000	C-10	87102-ZB3-650	C-13	87151-ZB3-850	C-13.1	87524-ZB3-660	C-6.3	87562-899-630	C-13
38221-877-920	C-6.12	50350-ZB2-010	C-10	87102-ZB3-750	C-13	87151-ZB3-860	C-13.1	87524-ZB3-680	C-6.2	87562-899-630	C-13.1
38240-898-000	C-6	50350-ZB2-700	C-10	87102-ZB3-850	C-13.1	87151-ZB3-890	C-13.1	87524-ZB3-740	C-6.7	87563-ZA7-660	C-13
38240-898-000	C-6.1	50350-ZB2-701	C-10	87123-ZB3-640	C-6.1	87501-898-800	C-13.1	87525-ZB3-650	C-6.2	87563-ZA7-660	C-13.1
38240-898-000	C-6.2	50350-ZB2-800	C-10.1	87150-ZB3-620	C-13	87501-ZB2-630	C-6	87528-ZB2-630	C-13	87563-ZA7-690	C-13
38240-898-000	C-6.3			87150-ZB3-650	C-13	87501-ZB2-630	C-6.1	87528-ZE1-810	C-13.1	87563-ZA7-690	C-13.1
38240-898-000	C-6.7	63000		87150-ZB3-660	C-13	87501-ZB2-630	C-6.2	87530-ZB2-630	C-13	87565-ZA7-000	C-13
38240-898-000	C-6.12			87150-ZB3-670	C-13	87501-ZB2-630	C-6.4	87530-ZB2-650	C-13	87578-ZA0-750	C-13
38250-898-000	C-6	63826-ZB3-641	C-6.1	87150-ZB3-680	C-13	87501-ZB2-630	C-6.6	87531-ZB2-000	C-13	87578-ZA0-750	C-13.1
38250-898-000	C-6.1			87150-ZB3-690	C-13	87501-ZB2-640	C-6.7	87531-ZB2-800	C-13.1	87578-ZB3-750	C-13
38250-898-000	C-6.2	68000		87150-ZB3-720	C-13	87501-ZB2-650	C-6.2	87532-ZB2-840	C-13.1	87594-ZB2-630	C-13
38250-898-000	C-6.3			87150-ZB3-750	C-13	87501-ZB2-650	C-6.5	87532-ZB2-860	C-13.1	87594-ZB2-630	C-13.1
38250-898-000	C-6.7	68325-898-000	C-10	87150-ZB3-760	C-13	87501-ZB2-660	C-6.1	87532-ZE1-810	C-13.1		
38250-898-000	C-6.12	68325-ZB2-003	C-10	87150-ZB3-770	C-13	87501-ZB2-660	C-6.3	87533-ZA7-650	C-13	89000	
38340-ZB3-670	C-6.3	68325-ZB2-003	C-10.1	87150-ZB3-790	C-13	87501-ZB2-660	C-6.5	87533-ZA7-660	C-13		
38340-ZB3-670	C-6.8	68325-ZB2-003	C-10.2	87150-ZB3-820	C-13.1	87501-ZB2-660	C-6.5	87533-ZC0-630	C-13	89000-ZB2-000	C-14
		68326-ZB2-000	C-10	87150-ZB3-820	C-13.1	87501-ZB2-800	C-13.1	87534-892-640	C-6	89000-ZB2-800	C-14
		68327-898-000	C-10	87150-ZB3-850	C-13.1	87502-ZB2-630	C-6	87534-892-640	C-6.1	89211-170-000	C-14
		68327-ZB2-000	C-10	87150-ZB3-860	C-13.1	87502-ZB2-630	C-6.1	87534-892-640	C-6.2	89218-ZE1-000	C-14
		68328-ZB2-000	C-10.1	87150-ZB3-870	C-13.1	87502-ZB2-630	C-6.2	87534-892-640	C-6.2		
		68328-ZB2-000	C-10.2	87150-ZB3-880	C-13.1	87502-ZB2-630	C-6.3	87534-892-640	C-6.3		
42710-862-010	C-15			87150-ZB3-890	C-13.1	87502-ZB2-630	C-6.4	87534-892-640	C-6.4	90000	
42730-ZB2-000	C-15	80000		87150-ZB3-A70	C-13	87502-ZB2-630	C-6.5	87534-892-640	C-6.5		
42740-ZB2-000	C-15			87151-ZB3-630	C-13	87502-ZB2-630	C-6.6	87534-892-640	C-6.6	90001-ZE1-000	M-4
42753-880-810	C-15	80110-147-000	C-6.1	87151-ZB3-640	C-13	87502-ZB2-630	C-6.7	87534-892-640	C-6.8	90002-MC7-000	M-8
42754-898-000	C-15	80110-147-000	C-6.2	87151-ZB3-650	C-13	87511-ZA8-B70	C-13	87534-892-640	C-6.9	90011-899-840	C-6.7

ÍNDICE DE NÚMERO DE PEÇAS

Nº da Peça	Nº do bloco	Nº da Peça	Nº do bloco	Nº da Peça	Nº do bloco	Nº da Peça	Nº do bloco	Nº da Peça	Nº do bloco	Nº da Peça	Nº do bloco
90011-899-840	C-6.12	90121-952-000	C-4	90852-898-000	C-9	93000		93500-04016-0A	C-6.4	93891-04018-08	C-11
90011-ZB3-740	C-6.1	90131-ZE1-000	M-2	90852-898-000	C-10			93500-04016-0A	C-6.7	93891-05012-00	C-6.8
90011-ZB3-740	C-6.5	90137-ZB2-670	C-6.3	90853-ZA3-000	C-6.8	93494-06020-08	C-1	93500-04016-0A	C-6.10	93891-05012-00	C-6.9
90011-ZB3-740	C-6.8	90137-ZB2-670	C-6.8	90853-ZB2-000	C-6.8	93500-03006-0A	C-6.1	93500-04016-0A	C-6.12	93891-05012-00	C-6.10
90011-ZB4-000	C-6.1	90201-415-000	C-1	90853-ZB2-000	C-6.9	93500-03006-0A	C-6.2	93500-04016-1A	C-6.2	93891-05012-00	C-6.11
90011-ZB4-000	C-6.8	90201-878-003	C-4	90853-ZB2-000	C-6.10	93500-03006-0A	C-6.3	93500-05008-0A	M-8	93891-05012-00	C-6.12
90012-ZE0-000	M-5	90203-PB2-000	C-1	90853-ZB2-000	C-6.11	93500-03006-0A	C-6.7	93500-05008-0A	C-11	93891-05012-00	C-11
90012-ZE0-010	M-5	90206-ZE1-000	M-5	90853-ZB2-000	C-6.12	93500-03006-0H	C-6.1	93500-05008-1A	C-6	93891-06045-08	C-6
90013-883-000	M-7	90325-044-000	C-1	90854-ZB2-000	C-9	93500-03006-0H	C-6.2	93500-05008-1A	C-6.1	93891-06045-08	C-6.1
90013-883-000	M-7.1	90344-SA7-980	M-7			93500-03006-0H	C-6.3	93500-05008-1A	C-6.2	93891-06045-08	C-6.2
90013-883-000	C-5	90432-898-000	C-6.1	91000		93500-03006-0H	C-6.7	93500-05008-1A	C-6.3	93891-06045-08	C-6.3
90013-ZB3-000	C-11	90432-898-000	C-6.5			93500-03008-0H	M-8.2	93500-05008-1A	C-6.4	93891-06045-08	C-6.4
90013-ZB3-010	C-11	90432-898-000	C-6.8	91001-ZF1-003	M-2	93500-03008-1G	M-8.2	93500-05008-1A	C-6.5	93891-06045-08	C-6.5
90015-883-000	C-4	90451-898-000	M-2	91001-ZF1-004	M-2	93500-03012-1A	C-6	93500-05008-1A	C-6.6	93891-06045-08	C-6.6
90015-898-000	C-10	90451-ZE1-000	M-2	91051-ZB3-003	C-12	93500-03012-1A	C-6.1	93500-05008-1A	C-6.7	93891-06045-08	C-6.7
90015-898-000	C-10.1	90501-898-000	C-10	91202-883-005	M-2	93500-03012-1A	C-6.2	93500-05008-3J	C-12	93892-04008-18	C-6
90015-ZA5-000	C-11	90501-898-000	C-10.1	91202-883-005	M-3	93500-03012-1A	C-6.3	93500-05012-0A	C-6.1	93892-04008-18	C-6.1
90015-ZE5-010	C-5	90501-ZA7-640	C-6.7	91303-800-000	M-3	93500-03012-1A	C-6.4	93500-05012-0A	C-6.2	93892-04008-18	C-6.2
90016-ZA5-000	C-12	90501-ZA7-640	C-6.12	91303-800-000	EOP-1	93500-03012-1A	C-6.5	93500-05012-0A	C-6.3	93892-04008-18	C-6.3
90016-ZE1-000	M-1	90506-500-000	C-6.8	91353-671-004	M-2	93500-03012-1A	C-6.6	93500-05012-0A	C-6.7	93892-04008-18	C-6.4
90016-ZE1-000	C-2	90506-500-000	C-6.9	91353-671-004	C-3	93500-03012-1A	C-6.7	93500-05012-3J	C-11	93892-04008-18	C-6.5
90018-ZA5-000	C-11	90506-500-000	C-6.10	91405-ZB3-700	C-11	93500-03012-1A	C-6.8	93500-05016-0A	C-6	93892-04008-18	C-6.6
90018-ZA5-000	C-12	90506-500-000	C-6.11	91406-899-000	M-7	93500-03012-1A	C-6.12	93500-05016-0A	C-6.6	93892-04008-18	C-6.7
90019-883-000	C-4	90506-500-000	C-6.12	91406-ZB3-740	M-7	93500-04006-1A	C-6	93500-05016-0A	C-6.9		
90021-ZB3-000	C-11	90506-500-000	C-9	91407-ZB3-700	C-11	93500-04006-1A	C-6.2	93500-05035-0A	M-7	94000	
90021-ZB3-010	C-11	90506-500-000	C-10	91552-898-000	C-9	93500-04006-1A	C-6.4	93500-05035-0A	C-5		
90022-888-010	M-7	90551-ZE1-000	M-4	91552-898-000	C-10	93500-04006-1A	C-6.6	93500-06010-0A	C-6.1	94001-03000-0S	C-6.12
90022-888-010	M-7.1	90601-ZE1-000	M-2	91552-ZA5-000	C-6.8	93500-04006-1A	C-6.10	93500-06010-1A	C-6.5	94001-03080-0S	C-6.2
90043-883-681	M-1	90602-896-000	M-2	91552-ZA5-000	C-6.9	93500-04006-1A	C-6.11	93500-06010-1A	C-6.8	94001-03080-0S	C-6.5
90043-ZB2-003	M-1	90602-ZE1-000	M-2	91552-ZA5-000	C-6.10	93500-04010-0A	C-6.1	93600-04016-1A	C-6.1	94001-03080-0S	C-6.8
90043-ZE1-000	M-1	90701-ZB3-000	C-12	91552-ZA5-000	C-6.11	93500-04010-0A	C-6.2	93600-04016-1A	C-6.2	94001-04000-0S	C-6.2
90043-ZE1-010	M-1	90852-898-000	C-6.8	91552-ZA5-000	C-6.12	93500-04010-0A	C-6.10	93600-04016-1A	C-6.3	94001-04000-0S	C-6.7
90047-ZE1-000	M-1	90852-898-000	C-6.9	92000		93500-04010-1A	C-6.5	93600-04016-1A	C-6.4	94001-04000-0S	C-6.10
90050-ZE1-000	C-2	90852-898-000	C-6.10			93500-04010-1A	C-6.8	93600-04016-1A	C-6.5	94001-04000-0S	C-6.12
90055-ZE1-000	C-2	90852-898-000	C-6.11	92000-06020	C-5	93500-04016-0A	C-6.1	93600-04016-1A	C-6.8	94001-04080-0S	C-6.1
90115-459-770	C-7	90852-898-000	C-6.12	92000-08020-0A	C-8	93500-04016-0A	C-6.2	93600-05010-0A	C-9	94001-04080-0S	C-6.2

ÍNDICE DE NÚMERO DE PEÇAS

Nº da Peça	Nº do bloco	Nº da Peça	Nº do bloco	Nº da Peça	Nº do bloco	Nº da Peça	Nº do bloco	Nº da Peça	Nº do bloco	Nº da Peça	Nº do bloco
94001-04080-0S	C-6.3	94101-06800	C-6.5	95000		95723-08060-00	M-1	99101-124-0700	M-8		
94001-04080-0S	C-6.4	94101-06800	C-6.7			95900-06012-00	C-2	99101-ZF5-0620	M-8.1		
94001-04080-0S	C-6.5	94101-06800	C-6.8	95001-45095-40	C-9	95900-06012-00	C-8	99101-ZF5-0650	M-8.1		
94001-04080-0S	C-6.8	94101-06800	C-6.12	95001-45140-40	C-3	95900-06025-00	C-3	99101-ZF5-0680	M-8.1		
94001-05000	C-6.9	94102-20000	C-15	95002-02080	C-3	95900-08016-00	C-8	99101-ZF5-0720	M-8		
94001-05000-0S	C-6	94111-03000	C-6.2	95002-02080	C-9			99204-ZE0-0350	M-8		
94001-05000-0S	C-6.6	94111-03000	C-6.4	95700-06010-00	M-7	96000		99204-ZE0-0350	M-8.1		
94001-06390-0S	C-6.1	94111-03000	C-6.5	95700-06010-00	C-7			99204-ZE0-0350	M-8.2		
94001-06390-0S	C-6.5	94111-03000	C-6.6	95700-06010-00	C-10	96100-62050-00	M-2				
94001-06390-0S	C-6.7	94111-03000	C-6.8	95700-06010-00	C-10.2	96100-62050-00	M-3				
94001-06390-0S	C-6.8	94111-03800	C-6.12	95700-06012-00	M-2	96150-62030-10	C-12				
94001-06390-0S	C-6.12	94111-04800	C-6.1	95700-06012-00	C-8						
94001-08000-0S	C-2	94111-04800	C-6.2	95700-06012-00	C-10	98000					
94001-08000-0S	C-8	94111-04800	C-6.3	95700-06014-00	C-15						
94050-06000	C-3	94111-04800	C-6.4	95700-06020-00	C-6.8	98079-56846	M-1				
94050-06000	C-5	94111-04800	C-6.5	95700-06020-00	C-6.9	98079-56855	M-1				
94050-06000	C-8	94111-04800	C-6.7	95700-06020-00	C-6.10						
94050-06080	M-8	94111-04800	C-6.8	95700-06020-00	C-6.11	99000					
94050-06080	M-8.1	94111-04800	C-6.10	95700-06020-00	C-6.12						
94050-06080	C-10	94111-04800	C-6.12	95700-06020-00	C-9	99001-10120	C-14				
94050-06080	C-10.2	94111-05000	C-6.6	95700-06020-00	C-10	99003-30000	C-14				
94050-08000	C-10	94111-05800	C-6	95700-06065-00	M-6	99003-40000	C-14				
94050-08000	C-10.1	94111-05800	C-6.9	95700-08016-00	C-10	99004-21001	C-14				
94050-08000	C-10.2	94111-05800	C-11	95700-08016-00	C-10.1	99005-01000	C-14				
94050-08080	C-10	94111-05800	C-12	95700-08016-00	C-15	99008-02000	C-14				
94050-08080	C-10.2	94111-06800	C-6.7	95700-08018-00	C-8	99008-02300	C-14				
94050-10000	M-2	94201-40280	C-15	95700-08032-00	M-3	99101-124-0620	M-8				
94101-03800	C-6.4	94251-06000	M-8	95700-08035-00	C-10	99101-124-0620	M-8.1				
94101-03800	C-6.5	94251-08000	M-2	95700-08035-00	C-10.2	99101-124-0620	M-8.2				
94101-03800	C-6.6	94301-08140	M-3	95701-06008-00	M-6	99101-124-0650	M-8				
94101-04800	C-6.2	94301-10160	M-1	95701-06008-00	M-7.1	99101-124-0650	M-8.1				
94101-04800	C-6.7	94305-20122	M-8	95701-06010-00	M-7	99101-124-0650	M-8.2				
94101-04800	C-6.10	94305-20122	M-8.1	95701-06010-00	C-7	99101-124-0680	M-8				
94101-04800	C-6.12	94305-20122	M-8.2	95701-06010-00	C-16	99101-124-0680	M-8				
94101-06800	M-2	94401-25180	C-4	95701-08020-00	C-10	99101-124-0680	M-8.1				
94101-06800	C-6.1	94601-18000	M-4	95701-08020-00	C-10.1	99101-124-0680	M-8.2				

ÍNDICE DE NOME DE PEÇAS

Descrição	Nº do bloco	Nº de Ref.	Descrição	Nº do bloco	Nº de Ref.	Descrição	Nº do bloco	Nº de Ref.
A			Arruela, Condutor Ar	C-9	12	Arruela, Pressão, 5 mm	C-6	39
			Arruela, Condutor Ar	C-10	10	Arruela, Pressão, 5 mm	C-6.6	34
Afogador, Jogo.....	M-8	8	Arruela, Encosto, 6 mm	M-2	11	Arruela, Pressão, 5 mm	C-6.9	23
Afogador, Jogo.....	M-8.1	8	Arruela, Encosto, 6 mm	M-2	11	Arruela, Pressão, 5 mm	C-11	23
Afogador, Jogo.....	M-8.2	8	Arruela, Junção Chassi	C-10	9	Arruela, Pressão, 5 mm	C-12	12
Alavanca.....	C-14	9	Arruela, Junção Chassi	C-10.1	6	Arruela, Pressão, 6 mm	C-6.7	45
Alavanca Comp., Afogador.....	M-8	18	Arruela, Lisa, 20 mm	C-15	7	Arruela, Pressão, 6 mm	C-6.12	38
Alavanca Comp., Afogador.....	M-8.1	16	Arruela, Lisa, 3 mm	C-6.4	28	Arruela, Trava, 6 mm	C-6.1	42
Alavanca Comp., Afogador (STD).....	M-8.2	17	Arruela, Lisa, 3 mm	C-6.5	37	Arruela, Trava, 6 mm	C-6.5	26
Alavanca, Registro	M-8.2	18	Arruela, Lisa, 3 mm	C-6.6	32	Arruela, Trava, 6 mm	C-6.8	25
Anéis Pistão, Jogo (0,75)	M-4	1	Arruela, Lisa, 4 mm	C-6.2	50	Árvore Comando Comp	M-5	1
Anéis Pistão, Jogo (0,25)	M-4	1	Arruela, Lisa, 4 mm	C-6.7	42	Árvore Comando Comp	M-5	1
Anéis Pistão, Jogo (0,25)	M-4	1	Arruela, Lisa, 4 mm	C-6.10	24	Árvore Comando Comp. (14100-ZE1-811)	M-5	1
Anéis Pistão, Jogo (0,25)	M-4	1	Arruela, Lisa, 4 mm	C-6.12	34	Árvore Comando Comp. (14100-ZE1-812)	M-5	1
Anéis Pistão, Jogo (0,25)	M-4	1	Arruela, Lisa, 6 mm	M-2	17	Árvore Manivelas Comp. (Tipo VE)	M-4	5
Anéis Pistão, Jogo (0,50)	M-4	1	Arruela, Lisa, 6 mm	C-6.1	55			
Anéis Pistão, Jogo (0,50)	M-4	1	Arruela, Lisa, 6 mm	C-6.5	38	B		
Anéis Pistão, Jogo (0,50)	M-4	1	Arruela, Lisa, 6 mm	C-6.7	43	Base Presilha, Fiação.....	M-7	7
Anéis Pistão, Jogo (0,50)	M-4	1	Arruela, Lisa, 6 mm	C-6.8	38	Biela Comp.....	M-4	4
Anéis Pistão, Jogo (0,75)	M-4	1	Arruela, Lisa, 6 mm	C-6.12	35	Biela Comp. (STD).....	M-4	4
Anéis Pistão, Jogo (0,75)	M-4	1	Arruela, Plugue Dreno, 10,2 mm.....	M-2	12	Bobina Carga, Estator Comp	C-12	3
Anéis Pistão, Jogo (0,75)	M-4	1	Arruela, Pressão 3 mm	C-6.8	39	Bobina Carga, Estator Comp	C-12	3
Anéis Pistão, Jogo (STD).....	M-4	1	Arruela, Pressão, 3 mm	C-6.2	51	Bobina Carga, Estator Comp	C-12	3
Anéis Pistão, Jogo (STD).....	M-4	1	Arruela, Pressão, 3 mm	C-6.4	29	Bobina Carga, Estator Comp	C-12	3
Anéis Pistão, Jogo (STD).....	M-4	1	Arruela, Pressão, 3 mm	C-6.5	39	Bobina Carga, Estator Comp	C-12	3
Anéis Pistão, Jogo (STD).....	M-4	1	Arruela, Pressão, 3 mm	C-6.6	33	Bobina Carga, Estator Comp	C-12	3
Anéis Pistão, Jogo (STD).....	M-4	1	Arruela, Pressão, 3 mm	C-6.12	36	Bobina Carga, Estator Comp	C-12	3
Anel, Vedação, 14 mm (NOK).....	C-3	8	Arruela, Pressão, 4 mm	C-6.1	56	Bobina Carga, Estator Comp	C-12	3
Anel, Vedação, 14 mm (NOK).....	M-2	15	Arruela, Pressão, 4 mm	C-6.2	52	Bobina Carga, Estator Comp	C-12	3
Anel, Vedação, 16 mm	M-3	5	Arruela, Pressão, 4 mm	C-6.3	40	Bobina Carga, Estator Comp	C-12	3
Anel, Vedação, 16 mm	EOP-1	7	Arruela, Pressão, 4 mm	C-6.4	30	Bobina Carga, Estator Comp	C-12	3
Arruela	M-6	12	Arruela, Pressão, 4 mm	C-6.5	40	Bobina Carga, Estator Comp	C-12	3
Arruela, Condutor Ar	C-6.8	26	Arruela, Pressão, 4 mm	C-6.7	44	Bobina Carga, Estator Comp	C-12	3
Arruela, Condutor Ar	C-6.9	16	Arruela, Pressão, 4 mm	C-6.8	40	Bobina Carga, Estator Comp	C-12	3
Arruela, Condutor Ar	C-6.10	16	Arruela, Pressão, 4 mm	C-6.10	25	Bobina Carga, Estator Comp	C-12	3
Arruela, Condutor Ar	C-6.11	15	Arruela, Pressão, 4 mm	C-6.12	37	Bobina Carga, Estator Comp	C-12	3
Arruela, Condutor Ar	C-6.12	24						

ÍNDICE DE NOME DE PEÇAS

Descrição	Nº do bloco	Nº de Ref.	Descrição	Nº do bloco	Nº de Ref.	Descrição	Nº do bloco	Nº de Ref.
Bobina Carga, Estator Comp	C-12	3	Braço Governador	C-5	1	Caixa Controle Comp	C-6.12	11
Bobina Carga, Estator Comp	C-12	3	Braço Governador	C-5	1	Caixa Controle Comp	C-6.11	2
Bobina Carga, Estator Comp	C-12	3	Braço Governador	C-5	1	Caixa Controle Comp	C-6	2
Bobina Carga, Estator Comp	C-12	3	Braço, Oscilante	M-5	3	Caixa Controle Comp	C-6	2
Bobina Carga, Estator Comp	C-12	3	Bucha B, Filtro Ar	C-1	8	Caixa Controle Comp	C-6.1	2
Bobina Carga, Estator Comp	C-12	3	Bucha Botão Controle	C-6.7	18	Caixa Controle Comp	C-6.1	2
Bobina Carga, Estator Comp	C-12	3	Bucha, Caixa Controle	C-6.9	19	Caixa Controle Comp	C-6.1	2
Bobina Carga, Estator Comp	C-12	3	Bucha, Caixa Controle	C-6.10	19	Caixa Controle Comp	C-6.2	2
Bobina Carga, Estator Comp	C-12	3	Bucha, Caixa Controle	C-6.11	18	Caixa Controle Comp	C-6.2	2
Bobina, Ignição	C-4	3	Bucha, Caixa Controle	C-6.12	27	Caixa Controle Comp	C-6.3	2
Bobina, Ignição	C-4	3	Bucha, Caixa Controle	C-9	15	Caixa Controle Comp	C-6.4	2
Bobina, Ignição	C-4	3	Bucha, Caixa Controle	C-10	12	Caixa Controle Comp	C-6.7	2
Bobina, Retorno	C-4	7	Bucha, Filtro Ar	C-1	7	Caixa Controle Comp	C-6.8	2
Bobina, Retorno	C-4	7	Bucha, Filtro Ar	C-1	7	Caixa Controle Comp	C-6.8	2
Bobina, Retorno	C-4	7				Caixa Controle Comp	C-6.8	2
Bobina, Retorno	C-4	7	C			Caixa Controle Comp	C-6.8	2
Bóia, Jogo	M-8	3				Caixa Controle Comp	C-6.8	2
Bóia, Jogo	M-8.1	3	Cabeçote, Comp	M-1	1	Caixa Controle Comp	C-6.8	2
Bóia, Jogo	M-8.2	3	Cabeçote, Comp	M-1	1	Caixa Controle Comp	C-6.8	2
Bolsa Ferramentas, 200 mm	C-14	11	Cabeçote, Comp	M-1	1	Caixa Controle Comp	C-6.8	2
Bolsa Ferramentas, 230 mm	C-14	11	Cabo A Chave	C-14	6	Caixa Controle Comp	C-6.8	2
Borracha, Botão	C-10	5	Cabo Terra	C-10	1	Caixa Controle Comp	C-6.8	2
Borracha, Controle	C-6.8	12	Cabo Terra	C-10.2	1	Caixa Controle Comp	C-6.8	2
Borracha, Controle	C-6.8	12	Caixa Controle Comp	C-6.8	10	Caixa Controle Comp	C-6.8	2
Borracha, Vedação	C-6.1	34	Caixa Controle Comp	C-6.8	10	Caixa Controle Comp	C-6.9	9
Botão, Ajuste	C-6.1	12	Caixa Controle Comp	C-6.8	11	Caixa Controle Comp	C-6.10	2
Botão, Ajuste	C-6.2	11	Caixa Controle Comp	C-6.9	2	Caixa Controle Comp	C-6.10	2
Botão, Ajuste	C-6.3	11	Caixa Controle Comp	C-6.9	2	Caixa Controle Comp	C-6.10	2
Botão, Alavanca Registro	C-6	19	Caixa Controle Comp	C-6.11	2	Caixa Controle Comp	C-6.10	2
Botão, Alavanca Registro	C-6.1	18	Caixa Controle Comp	C-6.11	9	Caixa Controle Comp	C-6.10	2
Botão, Alavanca Registro	C-6.2	21	Caixa Controle Comp	C-6.12	2	Caixa Controle Comp	C-6.10	2
Botão, Alavanca Registro	C-6.3	15	Caixa Controle Comp	C-6.12	2	Caixa Controle Comp	C-6.10	2
Botão, Alavanca Registro	C-6.4	13	Caixa Controle Comp	C-6.12	2	Caixa Controle Comp	C-6.10	2
Botão, Alavanca Registro	C-6.5	15	Caixa Controle Comp	C-6.12	2	Caixa Controle Comp	C-6.10	8
Botão, Alavanca Registro	C-6.6	17	Caixa Controle Comp	C-6.12	11	Caixa Controle Comp	C-6.10	9
Botão, Alavanca Registro	C-6.7	14	Caixa Controle Comp	C-6.12	11	Caixa Controle Comp. (EM)	C-6.2	2

ÍNDICE DE NOME DE PEÇAS

Descrição	Nº do bloco	Nº de Ref.	Descrição	Nº do bloco	Nº de Ref.	Descrição	Nº do bloco	Nº de Ref.
Chassi Comp., Superior	C-10	4	Coxim, Caixa Controle.....	C-6.9	17	E		
Chassi Comp., Superior	C-10	4	Coxim, Caixa Controle.....	C-6.9	18	Eixo Braço Governador	M-2	9
Chassi Comp., Superior	C-10.1	2	Coxim, Caixa Controle.....	C-6.10	17	Eixo Comp., Roda Direita	C-15	3
Chave	C-14	6	Coxim, Caixa Controle.....	C-6.10	18	Eixo Comp., Roda Esquerda	C-15	4
Chave de Fenda (Nº 2).....	C-14	8	Coxim, Caixa Controle.....	C-6.11	16	Elemento, Filtro Ar	C-7	1
Chave de Velas	C-14	10	Coxim, Caixa Controle.....	C-6.11	17	Elemento, Filtro Ar (Duplo)	C-1	2
Chave, 10 x 12	C-14	7	Coxim, Caixa Controle.....	C-6.12	25	Elemento, Filtro Ar (Duplo)	C-1	2
Chave, Velas (P21).....	C-14	10	Coxim, Caixa Controle.....	C-6.12	26	Emblema	C-13	1
Chaveta Woodruff, 25 x 18.....	C-4	14	Coxim, Caixa Controle.....	C-9	13	Emblema	C-13	1
Chaveta Woodruff, 25 x 18.....	C-4	14	Coxim, Caixa Controle.....	C-10	11	Emblema	C-13	1
Cilindro Comp. (Alerta Óleo).....	M-2	2	Coxim, Fiação.....	C-4	9	Emblema	C-13	1
Coletor	M-1	5	Coxim, Fiação.....	C-4	9	Emblema	C-13	1
Coletor, Carburador	M-8	12	Coxim, Fiação.....	C-6.8	1	Emblema	C-13	1
Coletor, Carburador	M-8	12	Coxim, Fiação.....	C-6.9	1	Emblema	C-13	1
Coletor, Carburador	M-8.1	12	Coxim, Fiação.....	C-6.10	1	Emblema	C-13.1	1
Coletor, Carburador	M-8.2	13	Coxim, Fiação.....	C-6.11	1	Emblema	C-13.1	1
Condensador.....	C-6.1	25	Coxim, Fiação.....	C-6.12	1	Emblema	C-13.1	1
Condensador.....	C-6.5	17	Coxim, Filtro Ar	C-1	5	Emblema A, Precaução (Alemão).....	C-13.1	4
Condensador.....	C-6.8	20	Coxim, Fixação Tanque.....	C-9	11	Emblema, HONDA	C-13	7
Controle Comp	C-5	5	Coxim, Suporte (107 mm)	C-3	1	Emblema, Tanque Combustível	C-13.1	3
Copo Filtro Combustível	M-8.2	22	Coxim, Suporte (107 mm)	C-3	1	Emblema, Tanque Combustível (HONDA).....	C-13.1	3
Copo Filtro Combustível	C-9	2	Coxim, Tubo Combustível	C-9	14	Emblema, Traseiro (HONDA)	C-13	6
Corda, Sistema Partida	M-6	16	Cuba Bóia Comp.	M-8	4	Emblema, Traseiro (HONDA)	C-13	6
Coxim	C-10.1	3	Cuba Bóia Comp.	M-8.1	4	Escovas Comp	C-11	4
Coxim	C-10.1	4	Cuba Bóia Comp.	M-8.2	4	Espaçador Comp., Carburador.....	M-8.2	14
Coxim	C-10.2	3	Cupilha, 4,0 x 28	C-15	8	Espaçador Comp., Carburador.....	M-8.2	14
Coxim	C-10.2	4	D			Espaçador Comp., Carburador (16220-ZE1-010).....	M-8.2	14
Coxim, Botão Dianteiro.....	C-10	6				Estator Comp.....	C-12	1
Coxim, Botão Dianteiro.....	C-10	6	Deslizador, Governador	M-2	8	Estator Comp.....	C-12	1
Coxim, Botão Traseiro.....	C-10	7	Detentor, Fagulhas	C-8	8	Estator, Estator	C-12	7
Coxim, Botão Traseiro.....	C-10	7	Detentor, Fagulhas (Silencioso)	C-2	4	Etiqueta	C-6.7	30
Coxim, Caixa Controle.....	C-6.8	27	Diodo, D. C.	C-11	11	Etiqueta	C-6.12	21
Coxim, Caixa Controle.....	C-6.8	28	Diodo, D. C.	C-11	11	Etiqueta Checagem Óleo.....	C-13	10
Coxim, Caixa Controle.....	C-6.8	28	Diodo, D. C.	C-11	11	Etiqueta Checagem Óleo	C-13.1	8
Coxim, Caixa Controle.....	C-6.8	28	Diodo, D. C.	C-11	12	Etiqueta Combustível	C-13	13
Coxim, Caixa Controle.....	C-6.8	29	Diodo, D. C.	C-11	12	Etiqueta Interruptor.....	C-6	28

ÍNDICE DE NOME DE PEÇAS

Descrição	Nº do bloco	Nº de Ref.	Descrição	Nº do bloco	Nº de Ref.	Descrição	Nº do bloco	Nº de Ref.
Etiqueta Painel Traseiro.....	C-6.11	5	Etiqueta, Interruptor.....	C-6.1	37	Etiqueta, Interruptor Painel.....	C-6.8	5
Etiqueta Painel Traseiro.....	C-6.12	6	Etiqueta, Interruptor.....	C-6.2	32	Etiqueta, Interruptor Painel.....	C-6.9	4
Etiqueta Precaução (92).....	C-13	14	Etiqueta, Interruptor.....	C-6.2	32	Etiqueta, Interruptor Painel.....	C-6.10	4
Etiqueta Precaução (94).....	C-13	14	Etiqueta, Interruptor.....	C-6.3	27	Etiqueta, Interruptor Painel.....	C-6.10	4
Etiqueta Precaução, Óleo.....	C-13	15	Etiqueta, Interruptor.....	C-6.4	17	Etiqueta, Interruptor Painel.....	C-6.10	5
Etiqueta Saída D.C.....	C-6	30	Etiqueta, Interruptor.....	C-6.5	17	Etiqueta, Interruptor Painel.....	C-6.11	4
Etiqueta Saída D.C.....	C-6	30	Etiqueta, Interruptor.....	C-6.5	17	Etiqueta, Interruptor Painel.....	C-6.12	4
Etiqueta Saída D.C.....	C-6.1	39	Etiqueta, Interruptor.....	C-6.6	22	Etiqueta, Painel Traseiro.....	C-6.9	5
Etiqueta Saída D.C.....	C-6.1	39	Etiqueta, Interruptor.....	C-6.7	27	Etiqueta, Precaução.....	C-13	2
Etiqueta Saída D.C.....	C-6.2	33	Etiqueta, Interruptor Painel.....	C-6	4	Etiqueta, Precaução.....	C-13	2
Etiqueta Saída D.C.....	C-6.2	33	Etiqueta, Interruptor Painel.....	C-6	5	Etiqueta, Precaução.....	C-13	2
Etiqueta Saída D.C.....	C-6.2	33	Etiqueta, Interruptor Painel.....	C-6.1	4	Etiqueta, Precaução.....	C-13	2
Etiqueta Saída D.C.....	C-6.3	29	Etiqueta, Interruptor Painel.....	C-6.1	4	Etiqueta, Precaução.....	C-13	2
Etiqueta Saída D.C.....	C-6.7	29	Etiqueta, Interruptor Painel.....	C-6.1	4	Etiqueta, Precaução.....	C-13	2
Etiqueta, Afogador.....	C-13	5	Etiqueta, Interruptor Painel.....	C-6.1	4	Etiqueta, Precaução.....	C-13	2
Etiqueta, Afogador.....	C-13.1	5	Etiqueta, Interruptor Painel.....	C-6.2	4	Etiqueta, Precaução.....	C-13	2
Etiqueta, Alerta Óleo.....	C-6	29	Etiqueta, Interruptor Painel.....	C-6.2	4	Etiqueta, Precaução.....	C-13	2
Etiqueta, Alerta Óleo.....	C-6.1	38	Etiqueta, Interruptor Painel.....	C-6.2	4	Etiqueta, Precaução.....	C-13	2
Etiqueta, Alerta Óleo.....	C-6.2	33	Etiqueta, Interruptor Painel.....	C-6.2	4	Etiqueta, Precaução.....	C-13	2
Etiqueta, Alerta Óleo.....	C-6.3	28	Etiqueta, Interruptor Painel.....	C-6.2	4	Etiqueta, Precaução.....	C-13	2
Etiqueta, Alerta Óleo.....	C-6.4	18	Etiqueta, Interruptor Painel.....	C-6.2	4	Etiqueta, Precaução.....	C-13	2
Etiqueta, Alerta Óleo.....	C-6.5	17	Etiqueta, Interruptor Painel.....	C-6.3	4	Etiqueta, Precaução.....	C-13	2
Etiqueta, Alerta Óleo.....	C-6.6	23	Etiqueta, Interruptor Painel.....	C-6.4	4	Etiqueta, Precaução.....	C-13	2
Etiqueta, Alerta Óleo.....	C-6.7	28	Etiqueta, Interruptor Painel.....	C-6.4	4	Etiqueta, Precaução.....	C-13	2
Etiqueta, Alerta Óleo.....	C-13.1	7	Etiqueta, Interruptor Painel.....	C-6.4	4	Etiqueta, Precaução.....	C-13	2
Etiqueta, Alerta Óleo.....	C-13.1	7	Etiqueta, Interruptor Painel.....	C-6.4	4	Etiqueta, Precaução.....	C-13	2
Etiqueta, Alerta Óleo (Externo).....	C-13.1	7	Etiqueta, Interruptor Painel.....	C-6.5	4	Etiqueta, Precaução.....	C-13	2
Etiqueta, Cor Fiação.....	C-12	4	Etiqueta, Interruptor Painel.....	C-6.5	4	Etiqueta, Precaução.....	C-13	2
Etiqueta, Cor Fiação.....	C-12	4	Etiqueta, Interruptor Painel.....	C-6.5	4	Etiqueta, Precaução.....	C-13	2
Etiqueta, Cor Fiação.....	C-12	4	Etiqueta, Interruptor Painel.....	C-6.6	4	Etiqueta, Precaução.....	C-13	3
Etiqueta, Filtro Ar.....	C-13	8	Etiqueta, Interruptor Painel.....	C-6.6	5	Etiqueta, Precaução.....	C-13.1	2
Etiqueta, Filtro Ar.....	C-13	8	Etiqueta, Interruptor Painel.....	C-6.7	4	Etiqueta, Precaução.....	C-13.1	2
Etiqueta, Filtro Ar.....	C-13	8	Etiqueta, Interruptor Painel.....	C-6.8	4	Etiqueta, Precaução.....	C-13.1	2
Etiqueta, HONDA.....	C-13.1	6	Etiqueta, Interruptor Painel.....	C-6.8	4	Etiqueta, Precaução.....	C-13.1	2
Etiqueta, Indicação Filtro.....	C-6.1	36	Etiqueta, Interruptor Painel.....	C-6.8	4	Etiqueta, Precaução.....	C-13.1	2
Etiqueta, Interruptor.....	C-6.1	37	Etiqueta, Interruptor Painel.....	C-6.8	4	Etiqueta, Precaução.....	C-13.1	2

ÍNDICE DE NOME DE PEÇAS

Descrição	Nº do bloco	Nº de Ref.	Descrição	Nº do bloco	Nº de Ref.	Descrição	Nº do bloco	Nº de Ref.
Etiqueta, Precaução	C-13.1	2	Etiqueta, Terra	C-6.9	15	Fiação, Principal	C-6.3	3
Etiqueta, Precaução	C-13.1	2	Etiqueta, Terra	C-6.10	15	Fiação, Principal	C-6.3	3
Etiqueta, Precaução	C-13.1	2	Etiqueta, Terra	C-6.11	14	Fiação, Principal	C-6.4	3
Etiqueta, Precaução	C-13.1	2				Fiação, Principal	C-6.4	3
Etiqueta, Precaução (94).....	C-13.1	11	F			Fiação, Principal	C-6.4	3
Etiqueta, Precaução (Alemão)	C-13	4	Ferramentas Jogo	C-14	5	Fiação, Principal	C-6.4	3
Etiqueta, Precaução (Arabe).....	C-13	4	Ferramentas Jogo	C-14	5	Fiação, Principal	C-6.5	3
Etiqueta, Precaução (Árabe).....	C-13.1	4	Fiação, Carga.....	C-14	4	Fiação, Principal	C-6.5	3
Etiqueta, Precaução (CO) (Alemão).....	C-13	11	Fiação, Interruptor Parada (370 mm)	M-7.1	6	Fiação, Principal	C-6.6	3
Etiqueta, Precaução (CO) (Alemão).....	C-13.1	9	Fiação, Interruptor Parada (370 mm)	M-7.1	6	Fiação, Principal	C-6.6	3
Etiqueta, Precaução (CO) (Inglês) (Francês) (Espanhol).....	C-13	11	Fiação, Interruptor Parada (395 mm)	M-7	10	Fiação, Principal	C-6.7	3
Etiqueta, Precaução (CO) (Inglês) (Francês) (Espanhol).....	C-13.1	9	Fiação, Interruptor Parada (395 mm)	M-7	10	Fiação, Principal	C-6.7	3
Etiqueta, Precaução (CO) (Inglês) (Francês) (Espanhol) (Árabe).....	C-13	11	Fiação, Principal.....	C-6	3	Fiação, Principal	C-6.7	3
Etiqueta, Precaução (CO) (Inglês) (Francês) (Espanhol) (Árabe).....	C-13.1	9	Fiação, Principal.....	C-6	3	Fiação, Principal	C-6.8	3
Etiqueta, Precaução (EB)	C-13	2	Fiação, Principal.....	C-6	3	Fiação, Principal	C-6.8	3
Etiqueta, Precaução (EG).....	C-13.1	2	Fiação, Principal.....	C-6	3	Fiação, Principal	C-6.8	3
Etiqueta, Precaução (EM)	C-13	2	Fiação, Principal.....	C-6.1	3	Fiação, Principal	C-6.8	3
Etiqueta, Precaução (EM)	C-13	2	Fiação, Principal.....	C-6.1	3	Fiação, Principal	C-6.9	3
Etiqueta, Precaução (Francês) (Alemão)	C-13	12	Fiação, Principal.....	C-6.1	3	Fiação, Principal	C-6.10	3
Etiqueta, Precaução (Francês) (Alemão)	C-13.1	10	Fiação, Principal.....	C-6.1	3	Fiação, Principal	C-6.10	3
Etiqueta, Precaução (Inglês).....	C-13	12	Fiação, Principal.....	C-6.1	3	Fiação, Principal	C-6.10	3
Etiqueta, Precaução (Inglês).....	C-13.1	10	Fiação, Principal.....	C-6.1	3	Fiação, Principal	C-6.11	3
Etiqueta, Precaução (Inglês/Francês/Espanhol)...	C-13	4	Fiação, Principal.....	C-6.1	3	Fiação, Principal	C-6.12	3
Etiqueta, Precaução (Inglês/Francês/Espanhol)...	C-13.1	4	Fiação, Principal.....	C-6.1	3	Fiação, Principal	C-6.12	3
Etiqueta, Precaução Escapamento	C-13	9	Fiação, Principal.....	C-6.2	3	Fiação, Terra	C-11	6
Etiqueta, Precaução, Óleo	C-13.1	12	Fiação, Principal.....	C-6.2	3	Filtro Combustível.....	C-3	6
Etiqueta, Terra	C-6	31	Fiação, Principal.....	C-6.2	3	Filtro Comp	C-6.1	20
Etiqueta, Terra	C-6.1	40	Fiação, Principal.....	C-6.2	3	Filtro Comp	C-6.5	17
Etiqueta, Terra	C-6.2	35	Fiação, Principal.....	C-6.2	3	Filtro Comp	C-6.8	18
Etiqueta, Terra	C-6.3	30	Fiação, Principal.....	C-6.2	3	Filtro Comp., Combustível	C-9	9
Etiqueta, Terra	C-6.4	19	Fiação, Principal.....	C-6.2	3	Filtro Comp., D. C.....	C-6.1	21
Etiqueta, Terra	C-6.5	17	Fiação, Principal.....	C-6.2	3	Filtro Comp., D. C.....	C-6.1	22
Etiqueta, Terra	C-6.6	24	Fiação, Principal.....	C-6.2	3	Filtro, Externo.....	C-1	3
Etiqueta, Terra	C-6.8	22	Fiação, Principal.....	C-6.2	3	Fusível (15A).....	C-6.7	22
			Fiação, Principal.....	C-6.2	3	Fusível (15A).....	C-6.12	17

ÍNDICE DE NOME DE PEÇAS

Descrição	Nº do bloco	Nº de Ref.	Descrição	Nº do bloco	Nº de Ref.	Descrição	Nº do bloco	Nº de Ref.
G						I		
Gerador Comp. (Lâmpada).....	C-4	6	Guarnição, Carburador	M-8.1	13	Interruptor, Circuito (15,5A)	C-6	13
Gicleur, # 35	M-8	26	Guarnição, Carburador	M-8.2	15	Interrruptor, Circuito (17,5A)	C-6.2	10
Gicleur, # 35	M-8.1	20	Guarnição, Carburador	EOP-1	4	Interrruptor, Circuito (17,5A)	C-6.4	8
Gicleur, # 35	M-8.2	26	Guarnição, Carburador	M-8.1	13	Interrruptor, Circuito (7,5A)	C-6.2	10
Gicleur, Principal, # 62	M-8	25	Guarnição, Carcaça	C-1	1	Interrruptor, Circuito (8A)	C-6	12
Gicleur, Principal, # 62	M-8.1	19	Guarnição, Coletor	M-8	14	Interrruptor, Circuito (8A)	C-6.2	10
Gicleur, Principal, # 62	M-8.1	19	Guarnição, Coletor	M-8.1	14	Interrruptor, Circuito (8A)	C-6.4	8
Gicleur, Principal, # 62	M-8.2	25	Guarnição, Coletor	M-8.1	14	Interrruptor, Circuito (9,5A)	C-6.2	10
Gicleur, Principal, # 65	M-8	25	Guarnição, Coletor	M-8.2	16	Interrruptor, Circuito (9,5A)	C-6.4	8
Gicleur, Principal, # 65	M-8.1	19	Guarnição, Coletor	M-8.2	16	Interrruptor Comp	C-6.1	29
Gicleur, Principal, # 65	M-8.1	19	Guarnição, Coletor	EOP-1	5	Interrruptor Comp	C-6.7	21
Gicleur, Principal, # 65	M-8.2	25	Guarnição, Filtro Ar	M-8.1	15	Interrruptor Comp	C-6.2	26
Gicleur, Principal, # 68	M-8	25	Guarnição, Silencioso	M-1	11	Interrruptor Comp	C-6.3	20
Gicleur, Principal, # 68	M-8	25	Guarnição, Silencioso	M-1	11	Interrruptor Comp., Motor	C-6	22
Gicleur, Principal, # 68	M-8.1	19	Guarnição, Silencioso	EOP-1	6	Interrruptor Comp., Motor	C-6.1	27
Gicleur, Principal, # 68	M-8.1	19	Guarnição, Tampa Cabeçote	M-1	9	Interrruptor Comp., Motor	C-6.2	24
Gicleur, Principal, # 68	M-8.2	25	Guarnição, Tampa Cabeçote	EOP-1	3	Interrruptor Comp., Motor	C-6.3	18
Gicleur, Principal, # 70	M-8	25	Guarnição, Tampa Carcaça	M-3	2	Interrruptor Comp., Motor	C-6.4	15
Gicleur, Principal, # 72	M-8	25	Guarnição, Tampa Carcaça	M-3	2	Interrruptor Comp., Motor	C-6.5	17
Governador Comp	M-2	4	Guarnição, Tampa Carcaça	M-3	2	Interrruptor Comp., Motor	C-6.6	19
Governador, Jogo	M-2	1	Guarnição, Tampa Carcaça	EOP-1	1	Interrruptor Comp., Motor	C-6.7	19
Guarnição	C-6.2	20	Guarnição, Tampa Carcaça	EOP-1	1	Interrruptor Comp., Pressão Óleo	M-2	3
Guarnição	C-6.5	14	Guarnição, Tampa Tanque	C-9	8	Interrruptor Mudança, Voltagem	C-6	23
Guarnição	C-6.8	16	Guarnição, Tampa Tanque	C-9	8	Interrruptor Mudança, Voltagem	C-6.6	20
Guarnição Copo Filtro Combustível	M-8.2	12	Guarnição, Tampa Tanque Combustível	C-3	5	Interrruptor Mudança, Voltagem	C-6.9	14
Guarnição Filtro Ar	M-8	17	Guarnição, Tomada	C-6	18	Interrruptor Mudança, Voltagem	C-6.11	13
Guarnição Registro	C-9	1	Guarnição, Tomada	C-6.1	17	Interrruptor, Circuito (15,5A)	C-6.6	11
Guarnição Registro Combustível	M-8.2	21	Guarnição, Tomada	C-6.3	14	Interrruptor, Circuito (15,5A)	C-6.9	8
Guarnição Registro Combustível	M-8.2	21	Guarnição, Tomada	C-6.5	13	Interrruptor, Circuito (15,5A)	C-6.11	8
Guarnição Silencioso	C-8	9	Guarnição, Tomada	C-6.6	16	Interrruptor, Circuito (17,5A)	C-6.7	11
Guarnição Silencioso	C-8	9	Guarnição, Tomada	C-6.9	12	Interrruptor, Circuito (17,5A)	C-6.10	7
Guarnição Tomada	C-6.8	16	Guia, Catraca	M-6	10	Interrruptor, Circuito (17,5A)	C-6.12	10
Guarnição, Carburador	M-8	13	Guia, Válvula Admissão	M-1	2	Interrruptor, Circuito (17,5A)	C-6.8	7
Guarnição, Carburador	M-8	13	Guia, Válvula Escape	M-1	3	Interrruptor, Circuito (7,5A)	C-6.1	10
			Guia, Válvula Escape	M-1	4			

ÍNDICE DE NOME DE PEÇAS

Descrição	Nº do bloco	Nº de Ref.	Descrição	Nº do bloco	Nº de Ref.	Descrição	Nº do bloco	Nº de Ref.
Interruptor, Circuito (8A).....	C-6.1	10	Lente Comp., Protetor	C-6.2	30	Painel, Controle "R-8" Vermelho Bright	C-6.2	7
Interruptor, Circuito (8A).....	C-6.3	10	Lente Comp., Protetor	C-6.3	24	Painel, Controle "R-8" Vermelho Bright	C-6.2	7
Interruptor, Circuito (8A).....	C-6.5	8	Lente Comp., Protetor	C-6.7	25	Painel, Controle "R-8" Vermelho Bright	C-6.2	7
Interruptor, Circuito (8A).....	C-6.5	9	Lente Comp., Protetor	C-6.12	20	Painel, Controle "R-8" Vermelho Bright	C-6.4	5
Interruptor, Circuito (8A).....	C-6.6	10				Painel, Controle "R-8" Vermelho Bright	C-6.4	5
Interruptor, Circuito (8A).....	C-6.8	7	M			Painel, Controle "R-8" Vermelho Bright	C-6.4	5
Interruptor, Circuito (8A).....	C-6.8	7				Painel, Controle "R-8" Vermelho Bright	C-6.4	5
Interruptor, Circuito (8A).....	C-6.9	7	Manopla, Sistema Partida	M-6	15	Painel, Controle "R-8" Vermelho Bright	C-6.5	5
Interruptor, Circuito (8A).....	C-6.10	7	Medidor Combustível	C-9	5	Painel, Controle "R-8" Vermelho Bright	C-6.5	5
Interruptor, Circuito (8A).....	C-6.11	7	Medidor, Frequência	C-6.5	17	Painel, Controle "R-8" Vermelho Bright	C-6.6	6
Interruptor, Circuito (9,5A).....	C-6.10	7	Medidor, Frequência	C-6.6	21	Painel, Controle "R-8" Vermelho Bright	C-6.6	6
			Medidor, Frequência	C-6.4	16	Painel, Controle "R-8" Vermelho Bright	C-6.1	7
J			Mola Ajuste Controle	C-5	6	Painel, Controle "R-8" Vermelho Bright	C-6.1	7
			Mola Alavanca Registro	M-8.2	20	Painel, Controle "R-8" Vermelho Bright	C-6.7	7
Junção, Tanque Combustível.....	C-3	2	Mola Escovas	C-11	5	Parafuso (6 mm)	M-5	14
Junta, Cabeçote	M-1	7	Mola Retorno Acelerador	C-5	4	Parafuso (8 mm)	M-5	14
Junta, Cabeçote	M-1	7	Mola Retorno Acelerador	C-5	4	Parafuso Dreno, Jogo.....	M-8	6
Junta, Cabeçote	EOP-1	2	Mola Retorno Afogador	M-8	16	Parafuso Dreno, Jogo.....	M-8	6
Juntas, Jogo	M-8	1	Mola, Controle Ajuste	M-7	1	Parafuso Dreno, Jogo.....	M-8.1	6
Juntas, Jogo	M-8	1	Mola, Fricção.....	M-6	8	Parafuso Dreno, Jogo.....	M-8.1	6
Juntas, Jogo	M-8.1	1	Mola, Governador.....	C-5	3	Parafuso Dreno, Jogo.....	M-8.2	6
Juntas, Jogo	M-8.1	1	Mola, Governador.....	C-5	3	Parafuso Dreno, Jogo.....	M-8.2	6
Juntas, Jogo	M-8.2	1	Mola, Governador (16561-ZE1-810)	C-5	3	Parafuso Fixação Rele.....	C-7	7
Juntas, Jogo	M-8.2	1	Mola, Retorno Peso	M-5	6	Parafuso Fixação Tampa Estator	C-12	9
Juntas, Jogo	M-8.2	1	Mola, Sistema Partida Comp	M-6	9	Parafuso Fixação, Tampa Estator	C-11	15
Juntas, Jogo	EOP-1	1	Mola, Válvula	M-5	9	Parafuso Limitador, Acelerador.....	M-8.1	10
Juntas, Jogo (Peças Componentes)	EOP-1	1				Parafuso Limitador, Acelerador.....	M-8.2	10
			P			Parafuso tampa Gerador.....	C-11	14
						Parafuso, 4 x 37.....	C-6.3	31
			Painel, Controle	C-6.2	7	Parafuso, 4 x 37.....	C-6.8	24
Lâmpada (12V 2W)	C-6	21	Painel, Controle	C-6.3	7	Parafuso, Arruela, 4 x 18.....	C-11	21
Lâmpada (12V 2W)	C-6.1	26	Painel, Controle (EM) "R-8" Vermelho Bright.....	C-6.1	7	Parafuso, Arruela, 4 x 8.....	C-6	37
Lâmpada (12V 2W)	C-6.2	23	Painel, Controle "R-8" Vermelho Bright.....	C-6	8	Parafuso, Arruela, 4 x 8.....	C-6.1	52
Lâmpada (12V 2W)	C-6.3	17	Painel, Controle "R-8" Vermelho Bright.....	C-6	9	Parafuso, Arruela, 4 x 8.....	C-6.2	46
Lente Comp., Protetor	C-6	27	Painel, Controle "R-8" Vermelho Bright.....	C-6.1	7	Parafuso, Arruela, 4 x 8.....	C-6.3	38
Lente Comp., Protetor	C-6.1	33	Painel, Controle "R-8" Vermelho Bright.....	C-6.2	7	Parafuso, Arruela, 4 x 8.....	C-6.4	26

ÍNDICE DE NOME DE PEÇAS

Descrição	Nº do bloco	Nº de Ref.	Descrição	Nº do bloco	Nº de Ref.	Descrição	Nº do bloco	Nº de Ref.
Parafuso, Arruela, 4 x 8	C-6.5	33	Parafuso, Flange, 6 x 12.....	C-2	9	Parafuso, Flange, 8 x 35.....	C-10	19
Parafuso, Arruela, 4 x 8	C-6.6	30	Parafuso, Flange, 6 x 12.....	C-5	7	Parafuso, Flange, 8 x 35.....	C-10.2	9
Parafuso, Arruela, 4 x 8	C-6.7	39	Parafuso, Flange, 6 x 12.....	C-8	13	Parafuso, Flange, 8 x 60.....	M-1	18
Parafuso, Arruela, 5 x 12.....	C-6.8	34	Parafuso, Flange, 6 x 12.....	C-8	13	Parafuso, Jogo	M-8	5
Parafuso, Arruela, 5 x 12.....	C-6.9	21	Parafuso, Flange, 6 x 12.....	C-10	17	Parafuso, Jogo	M-8	7
Parafuso, Arruela, 5 x 12.....	C-6.10	22	Parafuso, Flange, 6 x 13.....	M-1	14	Parafuso, Jogo	M-8.1	5
Parafuso, Arruela, 5 x 12.....	C-6.11	20	Parafuso, Flange, 6 x 13.....	C-2	5	Parafuso, Jogo	M-8.1	7
Parafuso, Arruela, 5 x 12.....	C-6.12	30	Parafuso, Flange, 6 x 137.....	C-11	13	Parafuso, Jogo	M-8.2	5
Parafuso, Arruela, 5 x 12.....	C-11	22	Parafuso, Flange, 6 x 14.....	C-15	9	Parafuso, Jogo	M-8.2	7
Parafuso, Arruela, 6 x 139 (90013-ZB3-010).....	C-11	13	Parafuso, Flange, 6 x 20.....	M-7	13	Parafuso, Limitador Acelerador.....	M-8	10
Parafuso, Arruela, 6 x 20.....	C-1	13	Parafuso, Flange, 6 x 20.....	M-7.1	9	Parafuso, Phillips, 3 x 12.....	C-6.4	20
Parafuso, Arruela, 6 x 45.....	C-6	36	Parafuso, Flange, 6 x 20.....	C-6.8	41	Parafuso, Phillips, 3 x 12.....	C-6	32
Parafuso, Arruela, 6 x 45.....	C-6.1	51	Parafuso, Flange, 6 x 20.....	C-6.9	24	Parafuso, Phillips, 3 x 12.....	C-6.1	44
Parafuso, Arruela, 6 x 45.....	C-6.2	45	Parafuso, Flange, 6 x 20.....	C-6.10	26	Parafuso, Phillips, 3 x 12.....	C-6.2	37
Parafuso, Arruela, 6 x 45.....	C-6.3	37	Parafuso, Flange, 6 x 20.....	C-6.11	21	Parafuso, Phillips, 3 x 12.....	C-6.3	33
Parafuso, Arruela, 6 x 45.....	C-6.4	25	Parafuso, Flange, 6 x 20.....	C-6.12	39	Parafuso, Phillips, 3 x 12.....	C-6.5	27
Parafuso, Arruela, 6 x 45.....	C-6.5	32	Parafuso, Flange, 6 x 20.....	C-9	19	Parafuso, Phillips, 3 x 12.....	C-6.6	25
Parafuso, Arruela, 6 x 45.....	C-6.6	29	Parafuso, Flange, 6 x 20.....	C-10	18	Parafuso, Phillips, 3 x 12.....	C-6.7	34
Parafuso, Arruela, 6 x 45.....	C-6.7	38	Parafuso, Flange, 6 x 25.....	C-3	12	Parafuso, Phillips, 3 x 12.....	C-6.8	30
Parafuso, Biela	M-4	6	Parafuso, Flange, 6 x 25.....	C-4	12	Parafuso, Phillips, 3 x 12.....	C-6.12	28
Parafuso, Braço Governador.....	C-5	8	Parafuso, Flange, 6 x 28.....	C-4	10	Parafuso, Phillips, 3 x 6.....	C-6.1	43
Parafuso, Braço Oscilante.....	M-5	5	Parafuso, Flange, 6 x 65.....	M-6	17	Parafuso, Phillips, 3 x 6.....	C-6.1	43
Parafuso, Fixação, 4 x 6.....	C-2	7	Parafuso, Flange, 6 x 8.....	M-6	18	Parafuso, Phillips, 3 x 6.....	C-6.2	36
Parafuso, Fixação, 5 x 8.....	C-2	6	Parafuso, Flange, 6 x 8.....	M-7.1	10	Parafuso, Phillips, 3 x 6.....	C-6.2	36
Parafuso, Flange, 6 x 12.....	M-2	19	Parafuso, Flange, 8 x 16.....	C-8	14	Parafuso, Phillips, 3 x 6.....	C-6.3	32
Parafuso, Flange, 5 x 10.....	C-4	11	Parafuso, Flange, 8 x 16.....	C-10	8	Parafuso, Phillips, 3 x 6.....	C-6.3	32
Parafuso, Flange, 5 x 8.....	M-8	20	Parafuso, Flange, 8 x 16.....	C-10.1	5	Parafuso, Phillips, 3 x 6.....	C-6.7	32
Parafuso, Flange, 6 x 10.....	M-7	17	Parafuso, Flange, 8 x 16.....	C-15	10	Parafuso, Phillips, 3 x 6.....	C-6.7	32
Parafuso, Flange, 6 x 10.....	M-7	18	Parafuso, Flange, 8 x 175.....	C-11	16	Parafuso, Phillips, 3 x 8.....	M-8.2	23
Parafuso, Flange, 6 x 10.....	C-7	8	Parafuso, Flange, 8 x 175 (90021-ZB3-010).....	C-11	16	Parafuso, Phillips, 3 x 8.....	M-8.2	23
Parafuso, Flange, 6 x 10.....	C-7	8	Parafuso, Flange, 8 x 18.....	C-8	14	Parafuso, Phillips, 4 x 10.....	C-6.1	45
Parafuso, Flange, 6 x 10.....	C-10	16	Parafuso, Flange, 8 x 20.....	C-10	8	Parafuso, Phillips, 4 x 10.....	C-6.2	39
Parafuso, Flange, 6 x 10.....	C-10.2	8	Parafuso, Flange, 8 x 20.....	C-10	8	Parafuso, Phillips, 4 x 10.....	C-6.5	28
Parafuso, Flange, 6 x 10.....	C-16	5	Parafuso, Flange, 8 x 20.....	C-10.1	5	Parafuso, Phillips, 4 x 10.....	C-6.8	31
Parafuso, Flange, 6 x 12.....	M-7	12	Parafuso, Flange, 8 x 20.....	C-10.1	5	Parafuso, Phillips, 4 x 10.....	C-6.10	21
Parafuso, Flange, 6 x 12.....	M-7.1	8	Parafuso, Flange, 8 x 32.....	M-3	7	Parafuso, Phillips, 4 x 16.....	C-6.1	46

ÍNDICE DE NOME DE PEÇAS

Descrição	Nº do bloco	Nº de Ref.	Descrição	Nº do bloco	Nº de Ref.	Descrição	Nº do bloco	Nº de Ref.
Parafuso, Phillips, 4 x 16	C-6.1	50	Parafuso, Phillips, 5 x 8	C-6.6	27	Pistão (STD).....	M-4	2
Parafuso, Phillips, 4 x 16	C-6.2	40	Parafuso, Phillips, 5 x 8	C-6.7	36	Pistão (STD).....	M-4	2
Parafuso, Phillips, 4 x 16	C-6.2	41	Parafuso, Phillips, 5 x 8	C-11	19	Placa.....	M-1	12
Parafuso, Phillips, 4 x 16	C-6.2	44	Parafuso, Phillips, 5 x 8	C-12	11	Placa Fixação Alavanca	M-8.2	19
Parafuso, Phillips, 4 x 16	C-6.3	36	Parafuso, Phillips, 6 x 10	C-6.1	49	Placa Fixação Tubo	C-15	6
Parafuso, Phillips, 4 x 16	C-6.4	22	Parafuso, Phillips, 6 x 10	C-6.5	30	Placa Fixação, Tomada.....	C-6.1	15
Parafuso, Phillips, 4 x 16	C-6.4	24	Parafuso, Phillips, 6 x 10	C-6.8	32	Placa Fixação, Tomada.....	C-6.2	16
Parafuso, Phillips, 4 x 16	C-6.5	31	Parafuso, Plugue Dreno	M-2	10	Placa Fixação, Tomada.....	C-6.4	11
Parafuso, Phillips, 4 x 16	C-6.7	35	Parafuso, Sextavado, 6 x 20.....	C-5	8	Placa Fixação, Tomada.....	C-6.10	13
Parafuso, Phillips, 4 x 16	C-6.8	33	Parafuso, Sextavado, 6 x 20.....	C-6.1	41	Placa Trava.....	C-15	5
Parafuso, Phillips, 4 x 16	C-6.10	21	Parafuso, Sextavado, 6 x 20.....	C-6.5	17	Placa Ventoinha.....	C-11	10
Parafuso, Phillips, 4 x 16	C-6.12	29	Parafuso, Sextavado, 6 x 20.....	C-6.8	23	Placa, Fricção.....	M-6	7
Parafuso, Phillips, 4 x 6	C-6	33	Parafuso, Sextavado, 6 x 22.....	C-6.1	41	Placa, Guia Válvula	M-5	13
Parafuso, Phillips, 4 x 6	C-6.2	38	Parafuso, Sextavado, 6 x 22.....	C-6.8	23	Placa, Guia Válvula	M-5	13
Parafuso, Phillips, 4 x 6	C-6.4	21	Parafuso, Sextavado, 6 x 28.....	C-6.7	31	Placa, Lateral (Alerta & Lâmpada)	M-7.1	3
Parafuso, Phillips, 4 x 6	C-6.6	26	Parafuso, Sextavado, 6 x 28.....	C-6.12	22	Placa, Lateral (Alerta & Lâmpada)	M-7.1	3
Parafuso, Phillips, 4 x 6	C-6.10	20	Parafuso, Sextavado, 8 x 20.....	C-8	10	Placa, Lateral (Alerta & Lâmpada)	M-7	3
Parafuso, Phillips, 4 x 6	C-6.11	19	Peso, Governador	M-2	5	Placa, Lateral (Alerta & Lâmpada)	M-7	3
Parafuso, Phillips, 5 x 10	C-9	16	Pino, Acionamento	M-5	2	Polia, Partida	C-4	2
Parafuso, Phillips, 5 x 12	C-6.1	48	Pino, Catraca Partida	M-6	6	Polia, Sistema Partida Comp.....	M-6	4
Parafuso, Phillips, 5 x 12	C-6.2	43	Pino, Guia, 10 x 16	M-1	17	Porca	M-6	14
Parafuso, Phillips, 5 x 12	C-6.3	35	Pino, Guia, 11 x 121	C-12	10	Porca Cega, 6 mm	C-1	10
Parafuso, Phillips, 5 x 12	C-6.7	37	Pino, Guia, 8 x 14	M-3	6	Porca Especial, 14 mm	C-4	13
Parafuso, Phillips, 5 x 12	C-11	20	Pino, Peso Governador	M-2	7	Porca Especial, 5 mm	C-12	8
Parafuso, Phillips, 5 x 16	C-6	35	Pino, Pistão	M-4	3	Porca Fixação.....	C-1	12
Parafuso, Phillips, 5 x 16	C-6.6	28	Pino, Pressão, 2 x 12.....	M-8	24	Porca Tampa Filtro Ar.....	C-1	11
Parafuso, Phillips, 5 x 16	C-6.9	20	Pino, Pressão, 2 x 12.....	M-8.1	18	Porca, Ajuste	M-5	15
Parafuso, Phillips, 5 x 35	M-7	16	Pino, Pressão, 2 x 12.....	M-8.2	24	Porca, Flange, 10 mm	M-2	16
Parafuso, Phillips, 5 x 35	C-5	9	Pino, Trava, 6 mm.....	M-8	23	Porca, Flange, 6 mm	M-8	22
Parafuso, Phillips, 5 x 8	M-8	21	Pino, Trava, 8 mm.....	M-2	18	Porca, Flange, 6 mm	M-8.1	17
Parafuso, Phillips, 5 x 8	C-6	34	Pistão (0,25)	M-4	2	Porca, Flange, 6 mm	C-3	8
Parafuso, Phillips, 5 x 8	C-6.1	47	Pistão (0,25)	M-4	2	Porca, Flange, 6 mm	C-5	10
Parafuso, Phillips, 5 x 8	C-6.2	42	Pistão (0,50)	M-4	2	Porca, Flange, 6 mm	C-8	12
Parafuso, Phillips, 5 x 8	C-6.3	34	Pistão (0,50)	M-4	2	Porca, Flange, 6 mm	C-10	13
Parafuso, Phillips, 5 x 8	C-6.4	23	Pistão (0,75)	M-4	2	Porca, Flange, 6 mm	C-10.2	5
Parafuso, Phillips, 5 x 8	C-6.5	29	Pistão (0,75)	M-4	2	Porca, Flange, 8 mm	C-10	14

ÍNDICE DE NOME DE PEÇAS

Descrição	Nº do bloco	Nº de Ref.	Descrição	Nº do bloco	Nº de Ref.	Descrição	Nº do bloco	Nº de Ref.
Porca, Flange, 8 mm	C-10	15	Presilha, Cabo	C-6.3	26	Regulador Automático, Unidade.....	C-6	20
Porca, Flange, 8 mm	C-10.1	7	Presilha, Cabo	C-6.7	26	Regulador Automático, Unidade.....	C-6.1	19
Porca, Flange, 8 mm	C-10.2	6	Presilha, Fiação	M-7	4	Regulador Automático, Unidade.....	C-6.1	19
Porca, Flange, 8 mm	C-10.2	7	Presilha, Fiação	M-7	9	Regulador Automático, Unidade.....	C-6.1	19
Porca, Pressão, 5 mm	M-7	14	Presilha, Fiação	M-7.1	4	Regulador Automático, Unidade.....	C-6.2	22
Porca, Sextavada, 3 mm	C-6.2	47	Presilha, Fiação	C-4	5	Regulador Automático, Unidade.....	C-6.2	22
Porca, Sextavada, 3 mm	C-6.5	34	Presilha, Fiação	C-4	8	Regulador Automático, Unidade.....	C-6.2	22
Porca, Sextavada, 3 mm	C-6.8	35	Presilha, Fiação, 9 mm (Branca)	M-1	13	Regulador Automático, Unidade.....	C-6.3	16
Porca, Sextavada, 3 mm	C-6.12	31	Presilha, Suporte Governador	M-2	13	Regulador Automático, Unidade.....	C-6.3	16
Porca, Sextavada, 4 mm	C-6.1	53	Presilha, Suporte Governador	M-2	13	Regulador Automático, Unidade.....	C-6.3	16
Porca, Sextavada, 4 mm	C-6.2	48	Presilha, Tubo (B8).....	C-3	11	Regulador Automático, Unidade.....	C-6.4	14
Porca, Sextavada, 4 mm	C-6.2	49	Presilha, Tubo (B8).....	C-9	18	Regulador Automático, Unidade.....	C-6.4	14
Porca, Sextavada, 4 mm	C-6.3	39	Prisioneiro, 6 x 109	M-1	15	Regulador Automático, Unidade.....	C-6.5	16
Porca, Sextavada, 4 mm	C-6.4	27	Prisioneiro, 6 x 109 (90043-ZE1-010).....	M-1	15	Regulador Automático, Unidade.....	C-6.5	16
Porca, Sextavada, 4 mm	C-6.5	35	Prisioneiro, 6 x 89	M-1	15	Regulador Automático, Unidade.....	C-6.6	18
Porca, Sextavada, 4 mm	C-6.7	40	Prisioneiro, 6 x 94	M-1	15	Regulador Automático, Unidade.....	C-6.6	18
Porca, Sextavada, 4 mm	C-6.8	36	Prisioneiro, 8 x 32	M-1	16	Regulador Automático, Unidade.....	C-6.7	15
Porca, Sextavada, 4 mm	C-6.10	23	Protetor Externo Silencioso	C-8	3	Regulador Automático, Unidade.....	C-6.7	15
Porca, Sextavada, 4 mm	C-6.12	32	Protetor Interno Silencioso	C-8	4	Regulador Automático, Unidade.....	C-6.7	15
Porca, Sextavada, 5 mm	C-6	38	Protetor Silencioso (Silencioso).....	C-2	3	Regulador Automático, Unidade.....	C-6.8	17
Porca, Sextavada, 5 mm	C-6.6	31	Protetor, Circuito (D. C.).....	C-6	26	Regulador Automático, Unidade.....	C-6.8	17
Porca, Sextavada, 5 mm	C-6.9	22	Protetor, Circuito (D. C.).....	C-6.1	32	Regulador Automático, Unidade.....	C-6.9	13
Porca, Sextavada, 6 mm	C-6.1	54	Protetor, Circuito (D. C.).....	C-6.2	29	Regulador Automático, Unidade.....	C-6.9	13
Porca, Sextavada, 6 mm	C-6.5	36	Protetor, Circuito (D. C.).....	C-6.3	23	Regulador Automático, Unidade.....	C-6.10	14
Porca, Sextavada, 6 mm	C-6.7	41	Protetor, Circuito (D.C.).....	C-6.7	24	Regulador Automático, Unidade.....	C-6.10	14
Porca, Sextavada, 6 mm	C-6.8	37	Protetor, Circuito (D.C.).....	C-6.12	19	Regulador Automático, Unidade.....	C-6.11	12
Porca, Sextavada, 6 mm	C-6.12	33	Pulverizador Principal.....	M-8	11	Regulador Automático, Unidade.....	C-6.11	12
Porca, Sextavada, 8 mm	C-2	8	Pulverizador Principal.....	M-8	11	Regulador Automático, Unidade.....	C-6.12	14
Porca, Sextavada, 8 mm	C-8	11	Pulverizador Principal.....	M-8.1	11	Regulador Automático, Unidade.....	C-6.12	14
Presilha, Cabo	C-6.1	35	Pulverizador, Principal.....	M-8.2	11	Regulador Automático, Voltagem	C-6	20
Presilha A, Fiação Filtro Ar	C-16	2				Regulador Automático, Voltagem	C-6.4	14
Presilha B, Fiação Filtro Ar	C-16	3	R			Regulador Automático, Voltagem	C-6.5	16
Presilha C Cabo	C-11	2				Regulador Automático, Voltagem	C-6.6	18
Presilha Cabo D.C.....	C-11	1	Registro Combustível	C-9	3	Regulador Automático, Voltagem	C-6.8	17
Presilha Fiação	C-11	17	Registro Combustível	C-9	3	Regulador Automático, Voltagem	C-6.9	13
Presilha, Cabo	C-6.2	31	Regulador Automático, Unidade.....	C-6	20	Regulador Automático, Voltagem	C-6.10	14

ÍNDICE DE NOME DE PEÇAS

Descrição	Nº do bloco	Nº de Ref.	Descrição	Nº do bloco	Nº de Ref.	Descrição	Nº do bloco	Nº de Ref.
Regulador Automático, Voltagem	C-6.11	12	Suporte Fiação Interruptor Parada	M-7	11	Tampa Protetora Água	C-6.8	9
Regulador Automático, Voltagem	C-6.12	14	Suporte Fiação, Interruptor Parada	M-7.1	7	Tampa Protetora, Água	C-6.5	10
Resistor, Comp.	C-6.1	13	Suporte Filtro	C-6.1	23	Tampa Sistema Partida (Inglês) (Francês).....	C-16	4
Resistor, Comp.	C-6.1	13	Suporte Filtro	C-6.5	17	Tampa Sistema Partida *R-8* Vermelho Bright	M-6	1
Resistor, Comp.	C-6.2	12	Suporte Filtro	C-6.8	19	Tampa Tanque Combustível	C-9	7
Resistor, Comp.	C-6.2	12	Suporte Filtro Combustível	C-3	7	Tampa Tanque Combustível	C-9	7
Resistor, Comp.	C-6.3	12	Suporte Filtro Combustível	C-9	10	Tampa, Filtro Ar	C-7	4
Roda Comp	C-15	2	Suporte Filtro Comp., D. C	C-6.1	24	Tampa, Sistema Partida (Inglês) (Francês).....	C-16	1
Roda, Jogo	C-15	1	Suporte Silencioso.....	C-2	2	Tampa, Tanque Combustível	C-3	4
Rolamento, Radial Esferas (6205 SH) (KOYO)	M-2	20	Suporte Silencioso.....	C-8	7	Tampa, Tanque Combustível	C-3	4
Rolamento, Radial Esferas (6205 TMB) (NTN).....	M-2	20	Suporte Superior Comp.....	M-7	6	Tampa, Verificação Óleo.....	M-3	3
Rolamento, Radial Esferas, 6203UU	C-12	13	Suporte, Filtro Ar.....	C-7	5	Tanque Combustível Comp. *NH-31* Branco Mckinley.....	C-9	6
Rolamento, Radial Esferas, 6205	M-2	20	Suporte, Fusível.....	C-6.7	23	Tanque Combustível Comp. *R-8* Vermelho Bright	C-9	6
Rolamento, Radial Esferas, 6205	M-3	8	Suporte, Fusível.....	C-6.12	18	Tanque Combustível Comp. *R-8* Vermelho Bright	C-9	6
Roolamento Comp. (6203)	C-12	13	Suporte, Peso Governador	M-2	6	Tanque Comp., Combustível.....	C-3	3
Rotor Comp	C-12	2	Supressor Ruídos (NICHIBA Y-EZ RTFM256).....	C-4	4	Tanque Comp., Combustível *NH-31* Branco Mckinley.....	C-3	3
Rotor Comp	C-12	2				Tanque Comp., Combustível *NH-31* Branco Mckinley.....	C-3	3
			T			Tela, Jogo	C-9	4
	S		Tampa Comp., Cabeçote.....	M-1	8	Terminal Externo D.C (+).....	C-6	6
Separador Filtro Ar	C-7	2	Tampa Comp., Carcaça	M-3	1	Terminal Externo D.C (-).....	C-6	7
Silenciador.....	C-1	6	Tampa Comp., Carcaça	M-3	1	Terminal Saída D.C (+).....	C-6.1	5
Silencioso Comp	C-8	1	Tampa Comp., Ventoinha *R-8* Vermelho Bright	M-7	2	Terminal Saída D.C (+).....	C-6.2	5
Silencioso Comp	C-8	2	Tampa Comp., Ventoinha *R-8* Vermelho Bright	M-7.1	2	Terminal Saída D.C (+).....	C-6.3	5
Silencioso Comp. (Silencioso).....	C-2	1	Tampa Direita Estator	C-12	5	Terminal Saída D.C (+).....	C-6.7	5
Silencioso Comp. (Silencioso).....	C-2	1	Tampa Direita Estator	C-12	5	Terminal Saída D.C (+).....	C-6.12	5
Sistema Partida Comp. *R-8* Vermelho Bright.....	M-6	2	Tampa Direita Estator (31181-ZB3-742)	C-12	5	Terminal Saída D.C (-).....	C-6.1	6
Solenóide Comp	M-8	19	Tampa Esquerda Estator.....	C-12	6	Terminal Saída D.C (-).....	C-6.2	6
Sub Eixo	M-6	13	Tampa Esquerda Estator.....	C-12	6	Terminal Saída D.C (-).....	C-6.3	6
Suporte Capacitor	C-6.7	17	Tampa Esquerda Estator (31182-ZB3-742)	C-12	6	Terminal Saída D.C (-).....	C-6.7	6
Suporte Capacitor	C-6.12	16	Tampa Filtro Ar (Duplo).....	C-1	4	Terminal Saída D.C (-).....	C-6.12	7
Suporte Comp.	M-7.1	5	Tampa Gerador	C-11	8	Terminal Saída D.C (-).....	C-6.7	6
Suporte Comp., Inferior	M-7	5	Tampa Gerador	C-11	8	Terminal Saída D.C (-).....	C-6.12	7
Suporte Comp., Solenóide	M-8	15	Tampa Mola Sistema Partida	M-6	11	Terminal Terra	C-6.7	10
Suporte Comp., Solenóide (16260-ZB2-010).....	M-8	15	Tampa Presilha, Fiação.....	M-7	8	Terminal Terra	C-6.12	9
Suporte Escovas	C-11	3	Tampa Protetora Água	C-6.1	11	Terminal Terra Comp.....	C-6	11

ÍNDICE DE NOME DE PEÇAS

Descrição	Nº do bloco	Nº de Ref.	Descrição	Nº do bloco	Nº de Ref.	Descrição	Nº do bloco	Nº de Ref.
Terminal Terra Comp.....	C-6.1	9	Tomada (15A/125V)	C-6.12	12	Tubo, Fiação.....	M-7	15
Terminal Terra Comp.....	C-6.2	9	Tomada (15A/125V)	C-6.12	13	Tubo, Fiação.....	C-11	18
Terminal Terra Comp.....	C-6.2	9	Tomada (15A/250V)	C-6	15	Tubo, Respiro.....	M-1	10
Terminal Terra Comp.....	C-6.3	9	Tomada (15A/250V)	C-6.6	13	Tubo, Respiro.....	M-1	10
Terminal Terra Comp.....	C-6.4	7	Tomada (15A/250V)	C-6.11	10	Tucho, Válvula.....	M-5	4
Terminal Terra Comp.....	C-6.5	7	Tomada (16 A/250 V)	C-6.8	13			
Terminal Terra Comp.....	C-6.6	9	Tomada (16A - 250V)	C-6.5	11	U		
Terminal Terra Comp.....	C-6.7	9	Tomada (16A-250V)	C-6.1	16	Unidade, Alerta Óleo.....	M-7.1	1
Terminal Terra Comp.....	C-6.8	6	Tomada (16A-250V)	C-6.3	13	Unidade, Alerta Óleo.....	C-6	1
Terminal Terra Comp.....	C-6.9	6	Tomada (16A/110V)	C-6	17	Unidade, Alerta Óleo.....	C-6.1	1
Terminal Terra Comp.....	C-6.10	6	Tomada (16A/110V)	C-6.6	15	Unidade, Alerta Óleo.....	C-6.2	1
Terminal Terra Comp.....	C-6.11	6	Tomada (16A/110V)	C-6.9	11	Unidade, Alerta Óleo.....	C-6.3	1
Terminal Terra Comp.....	C-6.12	8	Tomada (16A/220V)	C-6	16	Unidade, Alerta Óleo.....	C-6.4	1
Terra, Terra	C-6.3	25	Tomada (16A/220V)	C-6.6	14	Unidade, Alerta Óleo.....	C-6.5	1
Terra, Terra	C-6.8	21	Tomada (16A/220V)	C-6.9	10	Unidade, Alerta Óleo.....	C-6.6	1
Tomada (10 A/250 V)	C-6.8	13	Tomada (16A/250V)	C-6.2	15	Unidade, Alerta Óleo.....	C-6.7	1
Tomada (10 A/250 V)	C-6.8	15	Tomada (16A/250V)	C-6.10	12	Unidade, Controle	C-6.1	28
Tomada (10-16 A/250 V)	C-6.8	14	Tomada Comp.	C-14	1	Unidade, Controle	C-6.2	25
Tomada (10/ 16A - 250V)	C-6.5	12	Tomada Comp. (15A / 125V).....	C-14	2	Unidade, Controle	C-6.3	19
Tomada (10/16A-250V)	C-6.2	17	Tomada Comp. (15A / 250V).....	C-14	3	Unidade, Controle	C-6.7	20
Tomada (10A / 250V)	C-6.4	9	Tomada Comp., Lâmpada (Verde)	C-6	25			
Tomada (10A 250V)	C-6.1	14	Tomada Comp., Lâmpada (Verde)	C-6.1	31	V		
Tomada (10A/250V)	C-6.2	13	Tomada Comp., Lâmpada (Verde)	C-6.2	28	Válvula, Admissão	M-5	7
Tomada (10A/250V)	C-6.2	18	Tomada Comp., Lâmpada (Verde)	C-6.3	22	Válvula, Cuba Comp	M-8	2
Tomada (10A/250V)	C-6.10	10	Trava Mola, Válvula Admissão	M-5	10	Válvula, Cuba Comp.	M-8.1	2
Tomada (13A / 250V)	C-6.4	12	Trava Mola, Válvula Escape	M-5	11	Válvula, Cuba Comp.	M-8.2	2
Tomada (13A/250V)	C-6.2	19	Trava, 6 mm.....	C-6.7	32	Válvula, Escape	M-5	8
Tomada (15A / 125V)	C-6.4	10	Trava, 6 mm.....	C-6.12	23	Vareta, Governador	C-5	2
Tomada (15A/125V)	C-6	14	Trava, Guia Válvula	M-1	6	Vareta, Governador	C-5	2
Tomada (15A/125V)	C-6.2	14	Trava, Pino Pistão, 18 mm.....	M-4	7	Vedador Protetor Silencioso.....	C-8	5
Tomada (15A/125V)	C-6.6	12	Trava, Pino Pistão, 18 mm.....	M-4	7	Vedador, Filtro Ar	C-7	6
Tomada (15A/125V)	C-6.7	12	Tubo Comp., Escape	C-8	6	Vedador, Óleo, 25 x 41 x 6.....	M-2	14
Tomada (15A/125V)	C-6.7	13	Tubo, Combustível, 4,5 x 140 (95001-45001-60M)..	C-3	8	Vedador, Óleo, 25 x 41 x 6.....	M-3	4
Tomada (15A/125V)	C-6.10	11	Tubo, Combustível, 4,5 x 95 (95001-45001-60M)...	C-9	17	Vela, Ignição (BPR6ES NGK).....	M-1	19
Tomada (15A/125V)	C-6.11	11	Tubo, Fiação.....	M-7	15			

ÍNDICE DE NOME DE PEÇAS

Descrição	Nº do bloco	Nº de Ref.	Descrição	Nº do bloco	Nº de Ref.	Descrição	Nº do bloco	Nº de Ref.
Vela, Ignição (W20EPR-U DENSO)	M-1	19						
Ventoinha.....	C-4	1						
Ventoinha.....	C-11	9						
Voltímetro Comp.....	C-6.1	30						
Voltímetro Comp.....	C-6	24						
Voltímetro Comp.....	C-6.1	30						
Voltímetro Comp.....	C-6.2	27						
Voltímetro Comp.....	C-6.2	27						
Voltímetro Comp.....	C-6.3	21						

