

HONDA
MARINE

MOTOR DE POPA

BF75A2
BF90A2

CATÁLOGO DE PEÇAS

5

Moto Honda da Amazônia Ltda. – 2002

ÍNDICE

INSTRUÇÕES

1

GRUPO DO MOTOR

2

GRUPO DO CHASSI

3

**ÍNDICE DE NÚMERO
DE PEÇAS**

4

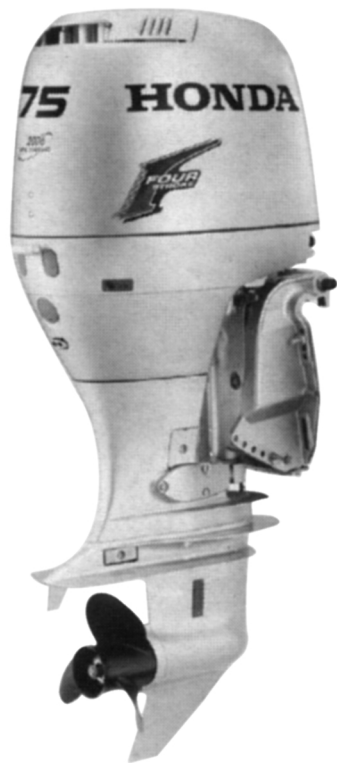

BF75A2

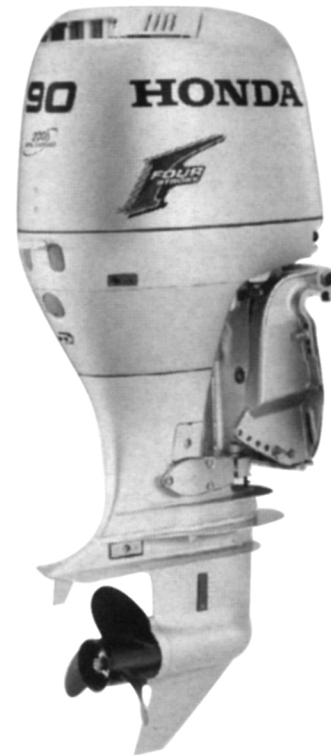

BF90A2

Instruções para o Uso do Catálogo de Peças

- Este Catálogo de Peças descreve todas as peças de reposição, bem como o tempo de mão-de-obra (T.M.O.) para o Motor Estacionário **BF75A2** • **BF90A2**.
- Especifique sempre o número completo da peça ao efetuar um pedido de peças.
 - Verifique sempre o número, modelo, tipo, série, cor, marca, tamanho, que se fizer necessário antes de fazer o pedido de peças.
 - Observe sempre que as ilustrações facilitam a localização de uma determinada parte do chassi ou do motor, podendo diferenciar da sua forma original.
- Quando houver modificações ou adição no Catálogo de Peças, as páginas a serem substituídas ou adicionadas serão emitidas no momento apropriado acompanhadas de uma página de instruções para atualização.
- Periodicamente serão emitidas Notícias de Peças para que seja atualizado temporariamente o Catálogo de Peças até que seja emitida a atualização definitiva do Catálogo.
- **Recomendamos ao Concessionário que mantenha seu Catálogo de Peças atualizado, observando com atenção a página de instruções para atualização.**

Índice

| | |
|--|----|
| • Instruções para o uso do Catálogo de Peças | 1 |
| • Como localizar as informações sobre as Peças | 2 |
| • Estrutura do Catálogo de Peças | 3 |
| • Quando utilizar as Peças | 4 |
| • Abreviaturas Utilizadas neste Catálogo de Peças | 4 |
| • Como localizar os blocos de peças e os números de série | 5 |
| • Modelos e Números de Série aplicáveis | 6 |
| • Características de cada Modelo | 7 |
| • Composição do Número de Identificação das Mangueiras | 8 |
| • Instruções para o uso do Tempo padrão de Mão-de-Obra T.M.O. | 9 |
| • Índice Ilustrado – Grupo do Motor | 10 |
| • Índice Ilustrado – Grupo do Chassi | 12 |
| • Índice do Número de Peças | 86 |

Como localizar as informações sobre as peças

B Referência com o Índice Número de Peças

ÍNDICE DE NÚMERO DE PEÇAS

| Nº da Peça | Nº do bloco | Nº da Peça | Nº do bloco | Nº da Peça | Nº do bloco | Nº da Peça | Nº do bloco |
|---------------|-------------|---------------|-------------|---------------|-------------|---------------|-------------|
| 06000 | | | | | | | |
| 06165-ZE2-000 | M-3 | 13013-ZE2-014 | M-8 | 15520-ZB2-003 | C-5.17 | 16223-ZA0-700 | M-13 |
| 061A1-ZE2-700 | C-4 | 13101-ZE2-000 | M-8 | 15520-ZB2-003 | C-5.18 | 16223-ZA0-700 | M-13.1 |
| 06550-ZB4-630 | C-16 | 13101-ZE2-010 | M-8 | 15520-ZB2-003 | C-5.19 | 16223-ZA0-800 | M-13 |
| 06710-ZB4-000 | C-18 | 13101-ZE2-810 | M-8 | 15520-ZB2-003 | C-5.2 | 16223-ZA0-800 | M-13.1 |
| 06710-ZB4-800 | C-20 | 13101-ZE2-811 | M-8 | 15520-ZB2-003 | C-5.3 | 16252-ZA1-000 | C-8 |
| 06810-ZB4-800 | C-21 | 13102-ZE2-000 | M-8 | 15520-ZB2-003 | C-5.4 | 16260-ZE2-700 | M-13 |
| 11000 | | | | | | | |
| 11300-ZE2-700 | M-3 | 13102-ZE2-010 | M-8 | 15520-ZB2-003 | C-5.5 | 16260-ZE2-720 | M-13 |
| 11315-ZE2-700 | M-3 | 13102-ZE2-810 | M-8 | 15520-ZB2-003 | C-5.6 | 16260-ZE2-721 | M-13 |
| 11381-ZE2-000 | C-4 | 13102-ZE2-811 | M-8 | 15520-ZB2-003 | C-5.7 | 16260-ZE2-722 | M-13 |
| 11381-ZE2-000 | M-3 | 13103-ZE2-000 | M-8 | 15520-ZB2-003 | C-5.8 | 16261-ZE2-700 | M-13 |
| 11381-ZE2-800 | M-3 | 13103-ZE2-010 | M-8 | 15520-ZB2-003 | C-5.9 | 16261-ZE2-701 | M-13 |
| 12000 | | | | | | | |
| 120AD-ZE2-811 | M-2 | 13103-ZE2-810 | M-8 | 15520-ZE2-003 | M-10 | 16261-ZE2-702 | M-13 |
| 120AD-ZE2-812 | M-2 | 13103-ZE2-811 | M-8 | 15620-ZE2-700 | M-3 | 16262-ZE2-710 | M-13 |
| 120AD-ZE2-813 | M-2 | 13104-ZE2-810 | M-8 | 15721-ZB4-000 | C-9 | 16262-ZE2-711 | M-13 |
| | | 13104-ZE2-811 | M-8 | 16000 | | | |
| | | 13111-ZE2-000 | M-8 | 16010-ZA0-931 | M-13 | 16265-ZE2-721 | M-13 |
| | | 13200-ZE2-000 | M-8 | 16010-ZE2-811 | M-13.1 | 16268-893-000 | C-8 |
| | | 13200-ZE2-305 | M-8 | 16010-ZE2-812 | M-13.1 | 16268-ZE2-720 | M-13 |
| | | 13310-ZE2-700 | M-7 | 16011-ZA0-931 | M-13 | 16268-ZE2-721 | M-13 |
| | | 13310-ZE2-701 | M-7 | 16011-ZA0-931 | M-13.1 | 16269-ZA0-700 | M-13 |

A Referência com o Índice Ilustrado

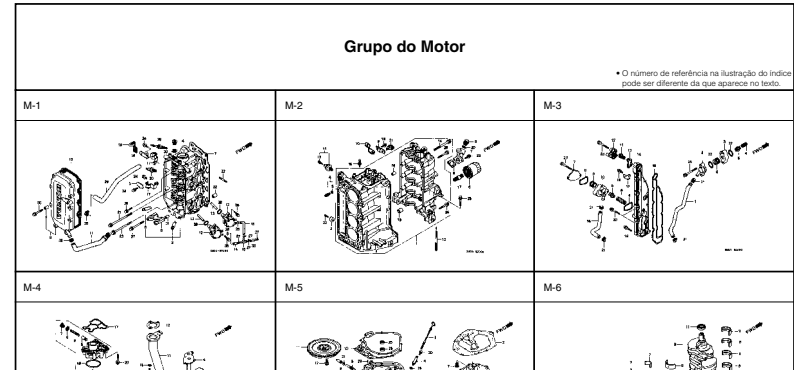

M-1 Cabeçote

| Item de serviço | T.M.O. |
|-------------------------------|--------|
| Cabeçote Comp. | 3,8 |
| Junta do Cabeçote | 2,4 |
| Tampa do Cabeçote | 0,2 |
| Guarnição do Cabeçote | |
| Tubo, Passagem de Óleo | |
| Bomba Comp. Combustível | 0,3 |
| (Adicionar 0,2 por Unidade) | |
| Interruptor Comp. Termostato | |
| Anel de Vedação, 20,8 x 2,4 | 0,1 |
| Tubo B Combustível | |
| Tubo C, Combustível | |
| Tubo de Combustível, 7,3 x 55 | |
| Vela de Ignição | |
| Tubo B, Respira | 0,9 |

| Ref. Nº | Nº da peça | Descrição | Cicl. | | | | | | Nº de série | Tipo |
|---------|-----------------|--|---------|---------|---------|---------|---------|----------|---|------|
| | | | BF 75AT | BF 75AV | BF 75AX | BF 90AT | BF 90AV | BF 90AX | | |
| 1 | 12204-ZW1-305 | Guia de Válvula de Admissão | (8) | (8) | (8) | (8) | (8) | | | |
| 2 | 12210-ZW1-000ZA | Cabeçote Comp. "NH-8" | 1 | 1 | 1 | 1 | 1 | | | |
| 3 | 12212-ZW1-000 | Placa do Óleo Chamber | 1 | 1 | 1 | 1 | 1 | | | |
| 4 | 12217-ZW1-000 | Parafuso de Vedação, 20 mm | 2 | 2 | 2 | 2 | 2 | | | |
| 5 | 12233-MG8-305 | Guia, Válvula de Escape | (4) | (4) | (4) | (4) | (4) | | | |
| 6 | 12237-ZW1-000 | Suporte de Encosto do Braço (EX, R, S) | 1 | 1 | 1 | 1 | 1 | | | |
| 7 | 12251-ZW1-004 | Junta do Cabeçote | 1 | - | - | - | - | SM550041 | | |
| | | | - | - | - | - | - | 1002464 | | |
| | | | - | - | - | - | - | SM650042 | | |
| 8 | 12310-ZW1-000 | Tampa do Cabeçote | 1 | 1 | 1 | 1 | 1 | | | |
| 9 | 12314-ZV5-300 | Bucha, Tampa do Cabeçote | 9 | 9 | 9 | 9 | 9 | | | |
| 10 | 12391-ZW1-000 | Guarnição do Cabeçote | 1 | 1 | 1 | 1 | 1 | | | |
| 11 | 15422-ZW1-000 | Tubo de Óleo | 1 | 1 | 1 | 1 | 1 | | LHD, LHTD, LR1B, LR1D, LR1G, XR1D LHTC, LR1C, XR1C | |
| 12 | 16700-ZV5-003 | Bomba Comp. de Combustível | 2 | 2 | 2 | 2 | 2 | | | |
| 13 | 16717-ZW1-000 | Eixo, Bomba de Combustível | 2 | 2 | 2 | 2 | 2 | | | |
| 14 | 16861-ZW1-000 | Tubo B, Combustível | 1 | 1 | 1 | 1 | 1 | | | |
| 15 | 16871-ZW1-000 | Tubo C, Combustível | 1 | 1 | 1 | 1 | 1 | | | |

C Referência com o Índice Nome de Peças

ÍNDICE DE NOME DE PEÇA

| Descrição | Nº do bloco | Nº de Ref. | Descrição | Nº do bloco | Nº de Ref. |
|--------------------------------------|-------------|------------|--------------------------|-------------|------------|
| A | | | | | |
| Acoplador Automático Comp. | C-8 | 3 | Arruela de Pressão, 6 mm | C-5.15 | 35 |
| Acoplador Comp. (EMS) | C-5 | 20 | Arruela de Pressão, 6 mm | C-5.16 | 40 |
| Acoplador Comp. (EMS) | C-5.1 | 21 | Arruela de Pressão, 6 mm | C-5.17 | 37 |
| Acoplador Comp. (EMS) | C-5.3 | 22 | Arruela de Pressão, 6 mm | C-5.18 | 36 |
| Acoplador Comp. (EMS) | C-5.4 | 20 | Arruela de Pressão, 6 mm | C-5.19 | 47 |
| Acoplador Comp. (EMS) | C-5.5 | 21 | Arruela de Pressão, 6 mm | C-5.2 | 54 |
| Acoplador Comp. (EMS) | C-5.6 | 21 | Arruela de Pressão, 6 mm | C-5.20 | 24 |
| Acoplador Comp. (EMS) | C-5.7 | 22 | Arruela de Pressão, 6 mm | C-5.21 | 24 |
| Acoplador Comp. (EMS) | C-5.8 | 19 | Arruela de Pressão, 6 mm | C-5.22 | 29 |
| Alogador Comp. | M-13.1 | 7 | Arruela de Pressão, 6 mm | C-5.23 | 23 |
| Alavanca | C-15 | 8 | Arruela de Pressão, 6 mm | C-5.24 | 23 |
| Alavanca Comp., Alogador | M-13 | 25 | Arruela de Pressão, 6 mm | C-5.25 | 19 |
| Alavanca Comp., Alogador (STD) | M-13 | 25 | Arruela de Pressão, 6 mm | C-5.27 | 30 |
| Alavanca Comp., Solenóide Acelerador | M-13.1 | 16 | Arruela de Pressão, 6 mm | C-5.28 | 20 |
| Alavanca Direita | C-20 | 4 | Arruela de Pressão, 6 mm | C-5.3 | 53 |
| Alavanca Esquerda | C-20 | 5 | Arruela de Pressão, 6 mm | C-5.4 | 54 |
| Alavanca, Alogador | M-13 | 18 | Arruela de Pressão, 6 mm | C-5.5 | 57 |
| | | | Arruela de Pressão, 6 mm | C-5.6 | 55 |
| | | | Arruela de Pressão, 6 mm | C-5.7 | 53 |
| | | | Arruela de Pressão, 6 mm | C-5.8 | 53 |

Estrutura do Catálogo de Peças

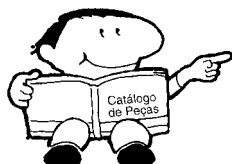

- ① Número do Bloco
- ② Nome do Bloco
- ③ Item de Serviço Tempo de Mão-de-Obra
- ④ Número de Referência (Os Números descritos entre parênteses significa que continua da página anterior)
- ⑤ Número da Peça
- ⑥ Descrição
- ⑦ Código de Cores HONDA
- ⑧ Conjuntos
 - As peças cujas figuras estiverem delimitadas por linhas interrompidas são disponíveis em conjunto completo. (As peças componentes do conjunto, também são comercializadas individualmente)

M-1 Cabeçote

| | | Item de serviço | | T.M.O. |
|--|--|---------------------------------|--|--------|
| | | Cabeçote Comp. | | 3,8 |
| | | Junta do Cabeçote | | 2,4 |
| | | Tampa do Cabeçote | | 0,2 |
| | | • Guarnição do Cabeçote | | |
| | | • Tubo, Passagem de Óleo | | 0,3 |
| | | Bomba Comp., Combustível | | |
| | | (Adicionar 0,2 por Unidade) | | |
| | | • Interruptor Comp., Termostato | | 0,1 |
| | | • Anel de Vedação, 20,8 x 2,4 | | |
| | | • Tubo B, Combustível | | |
| | | • Tubo C, Combustível | | |
| | | • Tubo de Combustível, 7,3 x 55 | | |
| | | • Vela de Ignição | | 0,9 |
| | | • Tubo B, Respiro | | |

| Ref. Nº | Nº da peça | Descrição | Qtd. | | | | | | Nº de série | Tipo |
|---------|-----------------|------------------------------------|---------|---------|---------|---------|---------|---------|-------------|------|
| | | | BF 75AT | BF 75AV | BF 75AX | BF 90AT | BF 90AV | BF 90AX | | |
| 1 | 12204-ZW1-305 | Guia de Válvula de Admissão | (8) | (8) | (8) | (8) | (8) | | | |
| 2 | 12210-ZW1-000ZA | Cabeçote Comp., "NH-8", *Preto* | 1 | 1 | 1 | 1 | 1 | | | |
| 3 | 12212-ZW1-000 | Placa do Óleo Chamber | 1 | 1 | 1 | 1 | 1 | | | |

- ⑨ Descrição de Cores
- ⑩ Nota
 - As Notas que aparecem entre parênteses devem ser atentas
- ⑪ Quantidade Utilizada
 - Quando aparecem entre parênteses indicam peças opcionais Quando indicadas com a letra "N" deve-se utilizar a quantidade que for necessária
- ⑫ Número de Série
- ⑬ Tipo
 - Quando a Coluna Tipo se encontra em branco significa que as peças são utilizadas em todos os tipos.

| Ref. Nº | Nº da peça | Descrição | Qtd. | | | | | | Nº de série | Tipo |
|---------|-----------------|--|---------|---------|---------|---------|---------|----------|-----------------------------------|------|
| | | | BF 75AT | BF 75AV | BF 75AX | BF 90AT | BF 90AV | BF 90AX | | |
| 1 | 12204-ZW1-305 | Guia de Válvula de Admissão | (8) | (8) | (8) | (8) | (8) | | | |
| 2 | 12210-ZW1-000ZA | Cabeçote Comp., "NH-8", *Preto* | 1 | 1 | 1 | 1 | 1 | | | |
| 3 | 12212-ZW1-000 | Placa do Óleo Chamber | 1 | 1 | 1 | 1 | 1 | | | |
| 4 | 12217-ZW1-000 | Parafuso de Vedação, 30 mm | 2 | 2 | 2 | 2 | 2 | | | |
| 5 | 12233-MG8-305 | Guia, Válvula de Escape | (4) | (4) | (4) | (4) | (4) | | | |
| 6 | 12237-ZW1-000 | Suporte de Encosto do Braço (EX, R, S) | 1 | 1 | 1 | 1 | 1 | | | |
| 7 | 12251-ZW1-004 | Junta do Cabeçote | 1 | - | - | - | - | SME50041 | 1006684 | |
| | 12251-ZW1-014 | Junta do Cabeçote | 1 | - | - | - | - | 1002464 | | |
| | | | - | 1 | - | - | - | 1 | | |
| | | | - | - | - | 1 | - | SME50042 | | |
| 8 | 12310-ZW1-000 | Tampa do Cabeçote | 1 | 1 | 1 | 1 | 1 | | | |
| 9 | 12314-ZV5-300 | Bucha, Tampa do Cabeçote | 9 | 9 | 9 | 9 | 9 | | | |
| 10 | 12391-ZW1-000 | Guarnição do Cabeçote | 1 | 1 | 1 | 1 | 1 | | | |
| 11 | 15422-ZW1-000 | Tubo de Óleo | 1 | 1 | - | 1 | - | | LHD, LHTD, LRTB, LRTD, LRTG, XRTD | |
| | | | 1 | - | - | 1 | - | | LHTC, LRTC, XRTC | |
| 12 | 16700-ZV5-003 | Bomba Comp. de Combustível | 2 | 2 | 2 | 2 | 2 | | | |
| 13 | 16717-ZW1-000 | Eixo, Bomba de Combustível | 2 | 2 | 2 | 2 | 2 | | | |
| 14 | 16861-ZW1-000 | Tubo B, Combustível | 1 | 1 | 1 | 1 | 1 | | | |
| 15 | 16871-ZW1-000 | Tubo C, Combustível | 1 | 1 | 1 | 1 | 1 | | | |

Quando Utilizar as Peças

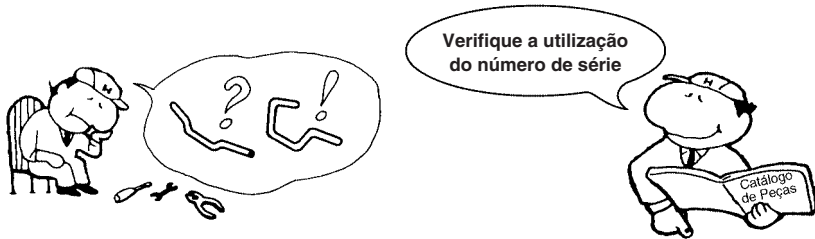

| Ref. Nº | Nº da peça | Descrição | Qtd. | | | | | | Nº de série |
|---------|-----------------|--|---------|---------|---------|---------|---------|-----------------|-------------|
| | | | BF 75AT | BF 75AV | BF 75AX | BF 90AT | BF 90AV | BF 90AX | |
| 1 | 12204-ZW1-305 | Guia de Válvula de Admissão | (8) | (8) | (8) | (8) | (8) | | |
| 2 | 12210-ZW1-000ZA | Cabeçote Comp. "NH-8" *Preto* | 1 | 1 | 1 | 1 | 1 | | |
| 3 | 12212-ZW1-000 | Placa do Óleo Chamber | 1 | 1 | 1 | 1 | 1 | | |
| 4 | 12217-ZW1-000 | Parafuso de Vedação, 20 mm | 2 | 2 | 2 | 2 | 2 | | |
| 5 | 12233-M3B-305 | Guia, Válvula de Escape | (4) | (4) | (4) | (4) | (4) | | |
| 6 | 12237-ZW1-000 | Suporte de Encosto do Braço (EX, R, S) | 1 | 1 | 1 | 1 | 1 | | |
| 7 | 12251-ZW1-004 | Junta do Cabeçote | 1 | - | - | - | - | SM550041 | |
| | | | 1 | - | - | - | - | 1002464 | |
| | | | 1 | - | - | - | - | 1006684 | |
| | | | - | 1 | - | - | - | SM550042 | |
| 8 | 12310-ZW1-000 | Tampa do Cabeçote | 1 | 1 | 1 | 1 | 1 | | |
| 9 | 12314-ZV5-300 | Bucha, Tampa do Cabeçote | 9 | 9 | 9 | 9 | 9 | | |
| 10 | 12391-ZW1-000 | Guarnição do Cabeçote | 1 | 1 | 1 | 1 | 1 | | |
| 11 | 15422-ZW1-000 | Tubo de Óleo | 1 | 1 | - | 1 | - | LHD, LHTD, LRTI | |
| | | | 1 | - | - | 1 | - | LHTC, LRTC, XR | |
| 12 | 16700-ZV5-003 | Bomba Comp. de Combustível | 2 | 2 | 2 | 2 | 2 | | |
| 13 | 16717-ZW1-000 | Eixo, Bomba de Combustível | 2 | 2 | 2 | 2 | 2 | | |
| 14 | 16861-ZW1-000 | Tubo B, Combustível | 1 | 1 | 1 | 1 | 1 | | |
| 15 | 16871-ZW1-000 | Tubo C, Combustível | 1 | 1 | 1 | 1 | 1 | | |

O número de Série foi utilizado desde do modelo inicial

Quando a numeração de Chassi aparece do lado esquerdo da coluna significa que a utilização da peça se aplica a partir deste número de chassi SM550042

Quando a numeração de Chassi aparece do lado direito da coluna significa que a utilização da peça se aplica até este número de chassi SM550041

Abreviaturas Utilizadas neste Catálogo de Peças

• No catálogo de peças utilizam-se as seguintes abreviaturas:

| | |
|--------------|-----------------------------|
| A..... | Ampére |
| ADM..... | Admissão |
| C.A..... | Corrente Alternada |
| C.C..... | Corrente Contínua |
| C.D.I..... | Unidade Descarga Capacitiva |
| Comp..... | Completo |
| Conj..... | Conjunto |
| D (22D)..... | Dente (22 dentes) |
| Dir..... | Direito |
| ESC..... | Escape |
| Esq..... | Esquerdo |
| G..... | Grama |
| LAT..... | Lateral |
| MM..... | Milímetro |
| PRIM..... | Primário |
| SEC..... | Secundário |
| SEX..... | Sextavado |
| STD..... | Standard |
| TRANS..... | Transmissão |
| V..... | Volt |
| W..... | Watt |

Como Localizar o Bloco de Peças e os números de Série

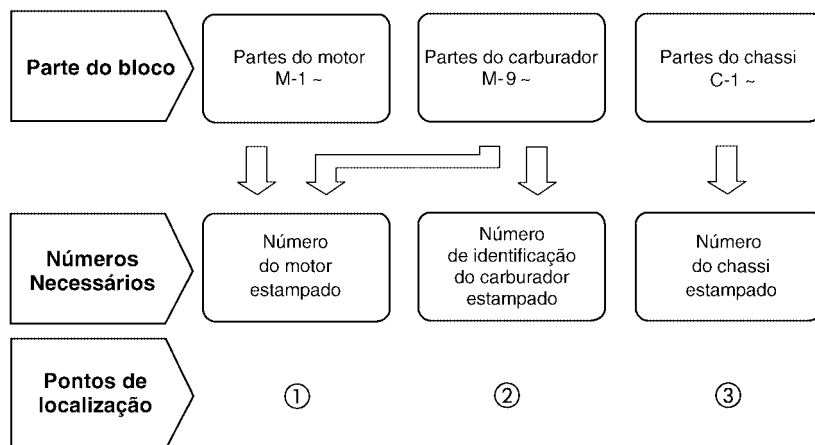

①
Número de
Identificação do Motor

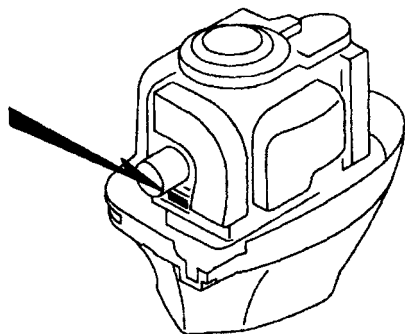

DZW0-A

②
Número de Identificação
do Carburador

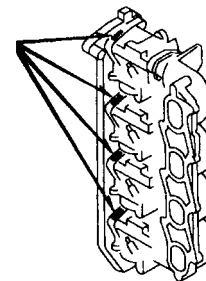

DZW0-C

③
Número de Identificação
do Chassi

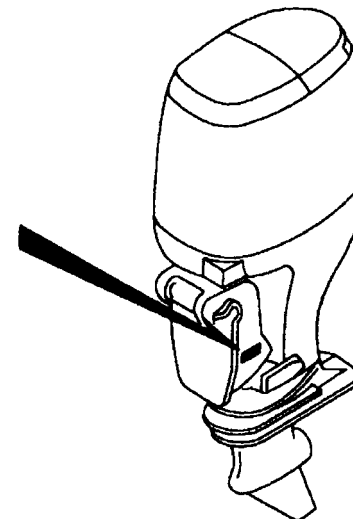

DZW0-B

Modelo e Números de Série Aplicáveis

O Modelo, Tipo e os Números de Identificação podem ser identificados conforme tabela abaixo:

| Modelo | Tipo | Motor | | Nº Série Aplicado | Nº Série Aplicado | Nº de Identificação |
|--------|------|--------|------|-------------------|-------------------|---------------------|
| | | Modelo | Tipo | Motor | | do Carburador |
| BF75A2 | LHD | BF75A1 | SE | BBAE-2100001~* | BBAL-4410001~* | BG35D <u>B</u> |
| | LHTC | | SEA | | | BG35F <u>B</u> |
| | LHTD | | SE | | | BG35D <u>B</u> |
| | LRTB | | SER | | | BG35F <u>B</u> |
| | LRTC | | SERA | | | BG35D <u>B</u> |
| | LRTD | | SER | | | BG35B <u>C</u> |
| | LRTG | | SER | | | BG35F <u>B</u> |
| | XRTC | | SERA | | | BG35D <u>B</u> |
| | XRTD | | SER | | BBAU-4110001~* | BG35D <u>B</u> |
| BF90A2 | LHD | BF90A1 | SE | BBBE-2100001~* | BBBL-4410001~* | BG40C <u>B</u> |
| | LHTC | | SEA | | | BG40D <u>B</u> |
| | LHTD | | SE | | | BG40C <u>B</u> |
| | LRTB | | SER | | | BG40D <u>B</u> |
| | LRTC | | SERA | | | BG40C <u>B</u> |
| | LRTD | | SER | | | BG40D <u>B</u> |
| | XRTC | | SERA | | | BG40D <u>B</u> |
| | XRTD | | SER | | BBAU-4110001~* | BG40C <u>B</u> |

* Para identificação do número do carburador, somente a parte sublinhada deverá ser usada para registro.

BG 35D B KC ア

Características de cada Modelo

O Modelo, Tipo e os Números de Identificação podem ser identificados conforme tabela abaixo:

| Especificações | | Modelo Tipo | BF75A2 | | | | | | | | BF90A2 | | | | | | | | |
|-----------------------|--------|----------------|--------|------|------|------|------|------|------|------|--------|-----|------|------|------|------|------|------|------|
| | | | LHD | LHTC | LHTD | LRTB | LRTC | LRTD | LRTG | XRTC | XRTD | LHD | LHTC | LHTD | LRTB | LRTC | LRTD | XRTC | XRTD |
| Altura | 537 mm | | • | • | • | • | • | • | • | | | • | • | • | • | • | | | |
| | 664 mm | | | | | | | | | • | • | | | | | | | • | • |
| Manopla de Direção | | | • | • | • | | | | | | | • | • | • | | | | | |
| Controle Remoto | | | | | | • | • | • | • | • | • | | | | • | • | • | • | • |
| Tanque de Combustível | | | • | • | • | | (•) | • | | (•) | • | • | • | • | | (•) | • | (•) | • |
| Amortecedor | | | • | | | | | | | | | | | | | | | | |
| Levantador Hidráulico | | | | • | • | • | • | • | • | • | | | • | • | • | • | • | • | • |
| Emissor | | | | | | | | • | | | | | | | | | | | |

Composição do número de identificação das Mangueiras

Exemplo:

95001 - 75 001 - 5 0 M

Número de Peça sem Embalar : Refere-se a Peça sem Embalar

Código da Marca (Tipo de Mangueira) (Mangueira de Combustível e Mangueira de Aplicação Geral)
Código de reposição (para Mangueira Adicional); (Mangueira de Vinil)

- Indica a marca do número ou a Seqüência de Troca. O código para a peça sem embalagem deve ser estritamente 0 (Zero).

Tipos de Código:

• Mangueira de

- Combustível: 5 : Trançada Interior Preta
- 2 : Trançada Exterior Roxa (Somente com 3 mm de diâmetro Interno)
- 6 : Preta
- 3 : Roxa (Somente 3 mm de diâmetro Interno)
- 4 : Cinza com faixa Roxa (Somente com 3 mm de diâmetro Interno)

• Mangueira de

- Aplicação Geral: 1 : Cinza
- 2 : Cinza
- 3 : Preta
- 5 : Preta

• Mangueira de Vinil: 1 : Transparente

- 2 : Preta
- 3 : Roxo Claro
- 7 : Preto Palido
- 6 : Roxo Claro

Comprimento : 001 : 1 m (Standard)
003 : 3 m
008 : 8 m

Código de Diâmetro Interno (Mangueira de Combustível e Mangueira de aplicação geral)

- 30 : 3,0 mm
- 35 : 3,5 mm
- 45 : 4,5 mm
- 50 : 5,0 mm
- 55 : 5,3 mm
- 5,5 mm
- 65 : 6,5 mm
- 70 : 7,0 mm
- 75 : 7,3 mm
- 7,5 mm
- 80 : 8,0 mm
- 11 : 11 mm
- 91 : 12 (Diâmetro Externo de 15) mm
- 92 : 12 (Diâmetro Externo de 16) mm
- 12 : 12 (Diâmetro Externo de 17) mm
- 14 : 14 mm
- 17 : 17 mm

Código de Diâmetro Externo / Interno (Mangueira de Vinil)

- | | | |
|------------------------|--------------------------|--------------------------|
| 01 : DI 2,9, DE 6,8 mm | 14 : DI 6,0, DE 9,0 mm | 37 : DI 11,0, DE 15,0 mm |
| 03 : DI 3,0, DE 6,0 mm | 17 : DI 7,0, DE 9,0 mm | 38 : DI 12,0, DE 13,0 mm |
| 05 : DI 3,5, DE 6,5 mm | 19 : DI 7,0, DE 11,0 mm | 39 : DI 12,0, DE 14,0 mm |
| 07 : DI 4,0, DE 7,0 mm | 21 : DI 8,0, DE 9,0 mm | 40 : DI 12,0, DE 16,0 mm |
| 08 : DI 4,5, DE 6,5 mm | 23 : DI 8,0, DE 12,0 mm | 43 : DI 13,0, DE 15,0 mm |
| 09 : DI 4,5, DE 8,0 mm | 25 : DI 9,0, DE 11,0 mm | 45 : DI 14,0, DE 18,0 mm |
| 12 : DI 5,0, DE 7,0 mm | 27 : DI 9,0, DE 13,9 mm | 50 : DI 16,0, DE 19,0 mm |
| 10 : DI 5,0, DE 8,0 mm | 33 : DI 10,0, DE 14,0 mm | 55 : DI 17,5, DE 20,5 mm |
| 11 : DI 5,0, DE 9,0 mm | 36 : DI 11,0, DE 13,0 mm | 60 : DI 22,0, DE 27,0 mm |

Tipo de Mangueira : 1 Mangueira de Combustível
2 Mangueira de Aplicação Geral
3 Mangueira de Vinil

⚠ CUIDADO

É PERIGOSO confundir uma “Mangueira de Combustível” com a “Mangueira de Aplicações Gerais” ou com a “Mangueira de Vinil”. Cada “Mangueira” tem sua utilização apropriada.

Nunca utilize uma “Mangueira de Aplicações Gerais” ou a “Mangueira de Vinil” no lugar de uma “Mangueira de Combustível” ou vice-versa.

Use sempre a mangueira sem embalagem (granel) especificada, utilizando as instruções de corte e instalação dos Manuais de Serviços e das instruções que são fornecidas juntamente com a embalagem.

Instruções para o uso do tempo de mão-de-obra (T.M.O.)

O tempo de mão-de-obra (TMO) é utilizado para determinar o tempo de serviço necessário para a substituição das peças e posterior ajuste. Para as peças que não apresentam (T.M.O.) devem ser utilizados os tempos das peças correlatas.

1. O T.M.O. é baseado nas seguintes condições de serviço:

- Serviço executado por mecânico experiente em produtos HONDA, trabalhando em ritmo normal
- O tempo necessário para inspeção, regulagem e teste operacional, após o reparo, está incluído no T.M.O.
- Utilização de todas as ferramentas especiais necessárias ao serviço

2. Método de Computação

O tempo de Serviço está tabelado em décimos de hora para simplificar o cálculo global.

Exemplo: 0,3 = 18 Minutos
5,6 = 5 Horas e 36 Minutos

| Tabela de Conversão | | | |
|---------------------|---------|-------|---------|
| Horas | Minutos | Horas | Minutos |
| 0,1 | 6 | 0,6 | 36 |
| 0,2 | 12 | 0,7 | 42 |
| 0,3 | 18 | 0,8 | 48 |
| 0,4 | 24 | 0,9 | 54 |
| 0,5 | 30 | 1,0 | 60 |

3. Cálculo do tempo de serviço

Quando vários serviços são executados em um mesmo produto, o tempo de serviço deve ser calculado de acordo com a natureza dos serviços

- Serviço de natureza não duplicada
São serviços sem correlação, isto é, serviços cuja execução de um não afeta o outro. O tempo de serviço será a soma de cada peça substituída.
Exemplo: Guarnição, Tampa Cabeçote, Cartucho, Filtro Óleo

| Item de Serviço | T.M.O. |
|---------------------------|--------|
| Guarnição, Tampa Cabeçote | 0,5 |
| Cartucho, Filtro Óleo | 0,5 |

O T.M.O. para o serviço é $0,5 + 0,5 = 1,0$

- Serviços de natureza duplicada
São serviços cuja execução de um afeta diretamente o outro. O tempo de serviços será da peça de maior tempo.
Exemplo: Substituição do Pistão e Junta do Cabeçote

| Item de Serviço | T.M.O. |
|-------------------|--------|
| Junta do Cabeçote | 3,0 |
| Pistão | *5,0 |

O T.M.O. para o serviço será 5,0

- Serviços de natureza mista

Tipo de serviço comum no reparo de um produto.

São serviços de natureza duplicada executados simultaneamente com serviço de natureza não duplicada.

Exemplo: Substituição do Tambor Seletor Comp. Árvore de Manivelas Comp. e Junta da Carcaça do Motor.

| Item de Serviço | T.M.O. |
|-----------------|--------|
| Válvula | *3,0 |
| Cabeçote | *4,0 |
| Junta, Cabeçote | *2,5 |

O T.M.O. para o serviço é $(3,0 + 4,0) - 2,5 = 4,5$

O T.M.O. identificado com asterisco (*) inclui a remoção e instalação do motor.

4. Operações de natureza distinta

Ajuste, medição, limpeza

| Item | Item de Serviço | T.M.O. |
|----------------------|---------------------------|--------|
| Ajuste | Válvulas | 0,6 |
| | Carburador | 0,4 |
| | Cabo, Acelerador | 0,3 |
| Limpeza | Carburador | 1,6 |
| | Vela de Ignição | 0,1 |
| Remoção e Instalação | Carcaça Comp., Engrenagem | 0,7 |
| | Motor | 3,5 |
| | Cabeçote | 2,4 |

Todas as informações, ilustrações e especificações incluídas nesta publicação são baseadas nas informações mais recentes disponíveis sobre o produto no momento de autorizar a impressão. A MOTO HONDA DA AMAZÔNIA LTDA. se reserva o direito de alterar as características do produto a qualquer momento e sem aviso prévio, sem que por isso incorra em obrigações de qualquer espécie.

Nenhuma parte desta publicação pode ser reproduzida sem autorização por escrito.

MOTO HONDA DA AMAZÔNIA LTDA.
Depto. de Serviços Pós-Venda
Setor de Publicações Técnicas.

Grupo do Motor

• O número de referência na ilustração do índice pode ser diferente do que aparece no texto.

M-1 Cabeçote

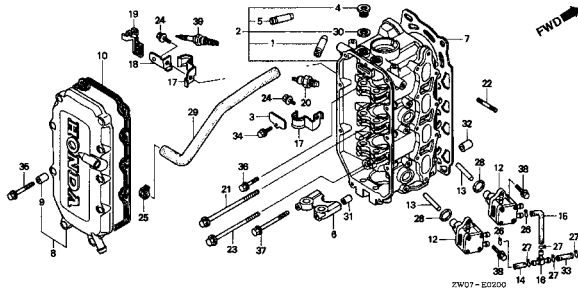

M-2 Cilindro

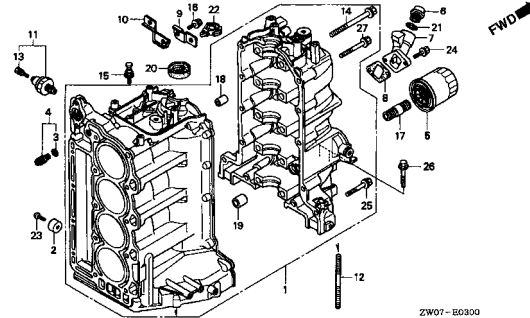

M-3 Termostato

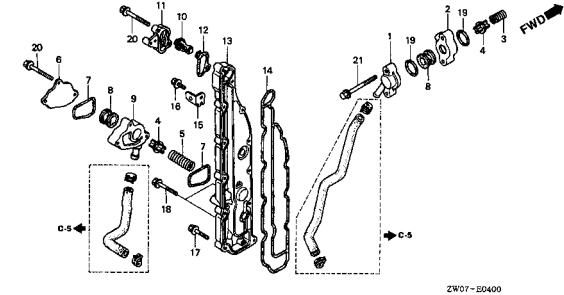

M-4 Bomba de Óleo • Tubo de Escape

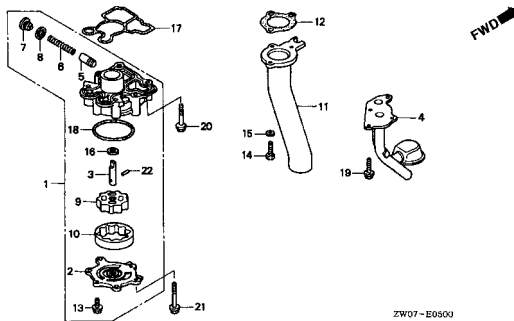

M-5 Carcaça • Cáster

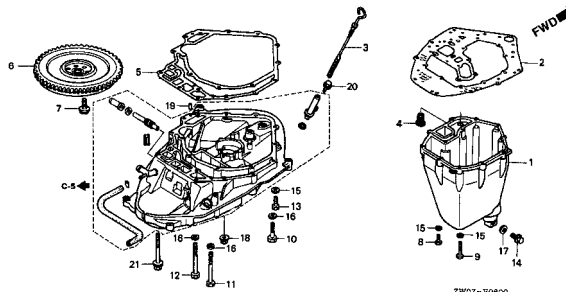

M-6 Árvore de Manivelas

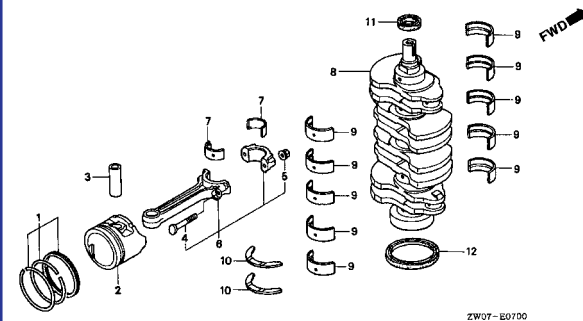

M-7 Árvore de Comando • Válvulas

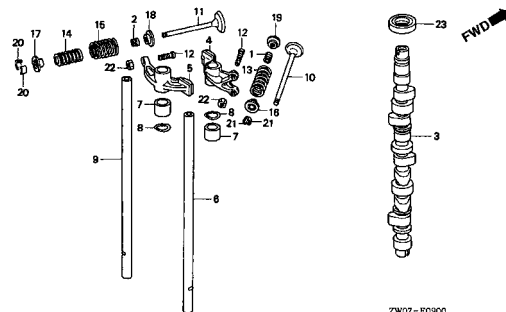

M-8 Correia Dentada

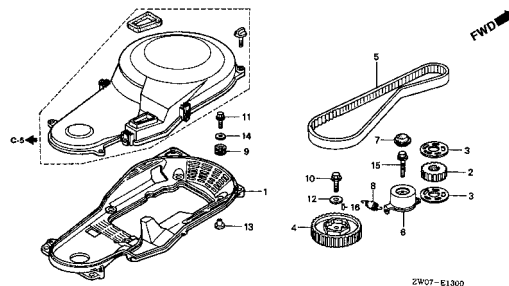

M-9 Carburador

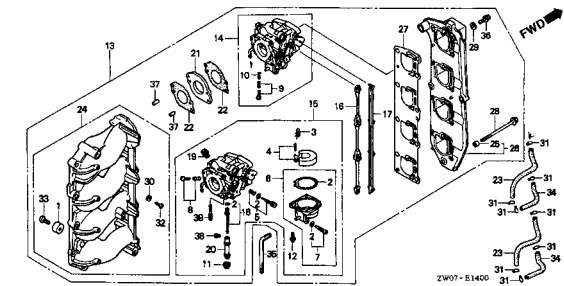

Grupo do Motor

• O número de referência na ilustração do índice pode ser diferente do que aparece no texto.

M-10 Braço do Acelerador

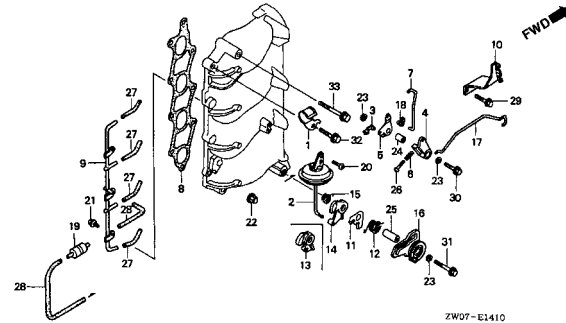

M-11 Tapa do Silenciador

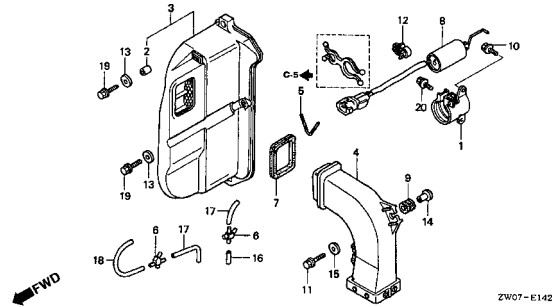

M-12 Gerador

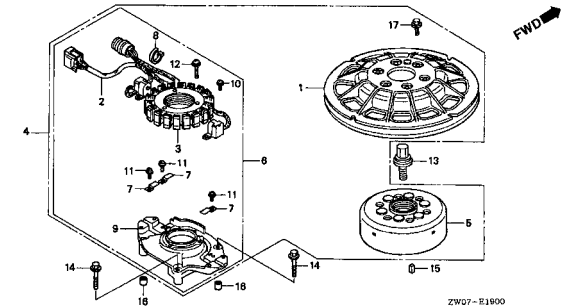

M-13 Bobina de Ignição • Unidade C.D.I

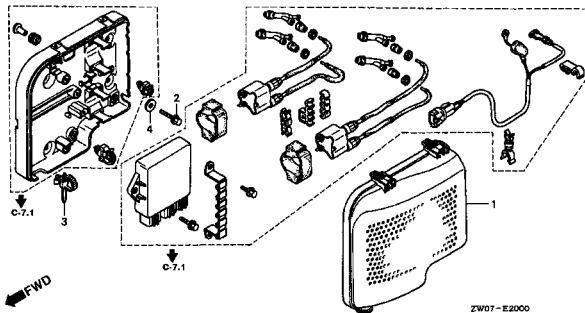

M-14 Motor de Partida

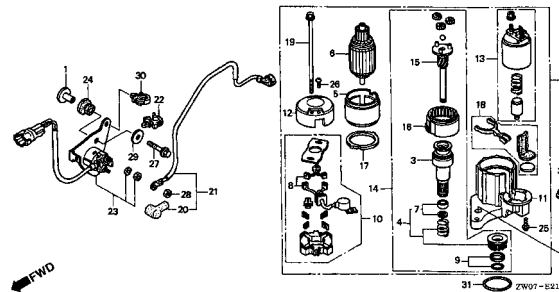

EOP-1 Jogo de Juntas



Grupo do Chassi

• O número de referência na ilustração do índice pode ser diferente do que aparece no texto.

C-1 Alavanca de Direção

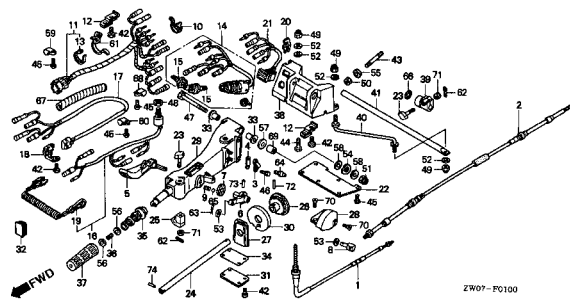

C-2 Eixo de Mudanças

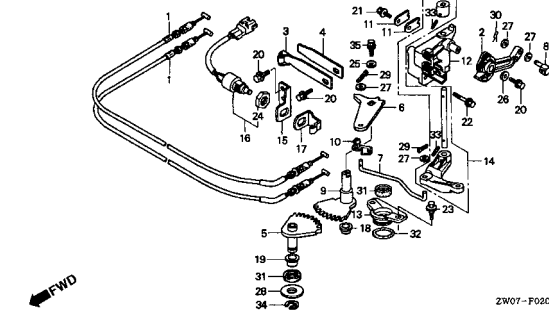

C-3 Caixa de Engrenagem • Caixa de Extensão

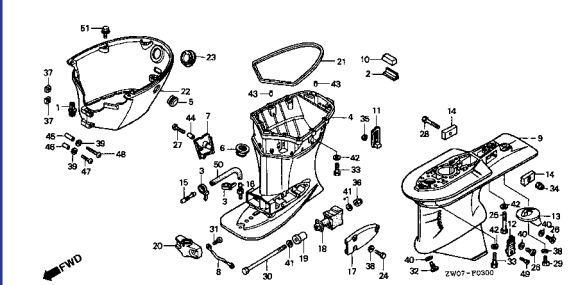

C-4 Caixa de Transmissão

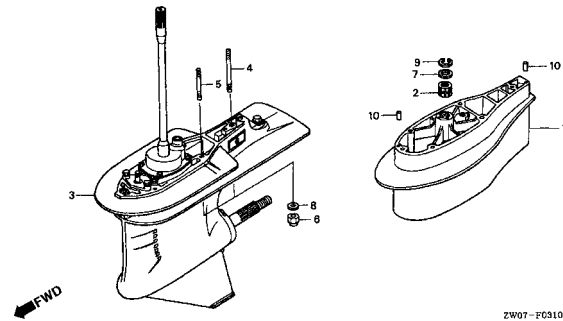

C-5 Tampa Correia Dentada • Carcaça

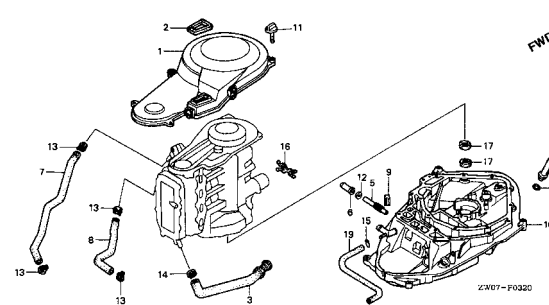

C-6 Bomba D'Água • Eixo Vertical

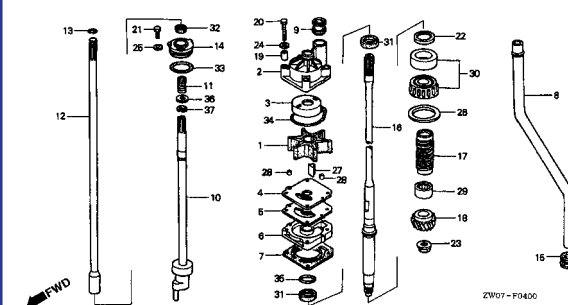

C-7 Eixo da Hélice • Hélice

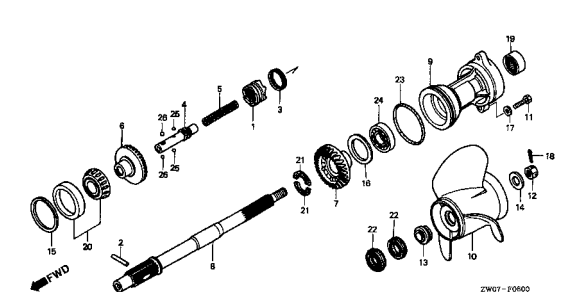

C-8 Tanque de Combustível

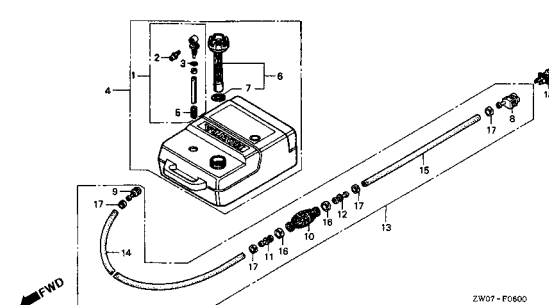

C-9 Regulador • Cabo de Partida

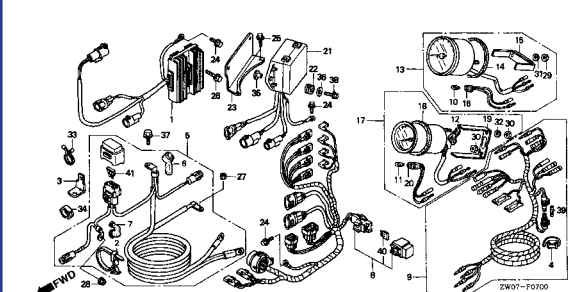

Grupo do Chassi

• O número de referência na ilustração do índice pode ser diferente do que aparece no texto.

C-10 Bobina de Ignição • Unidade C.D.I

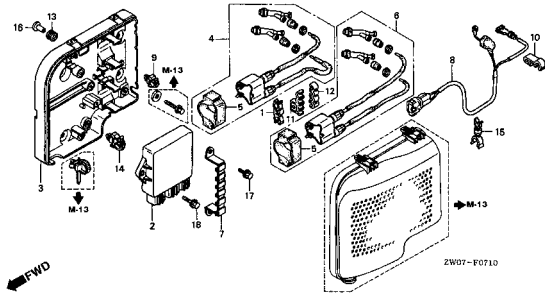

C-11 Tampa do Motor • Carcaça Inferior

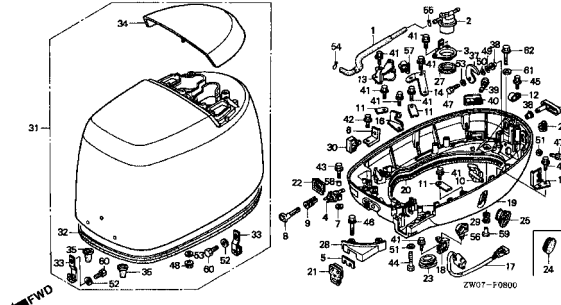

C-12 Suporte de Popa • Caixa de Articulação

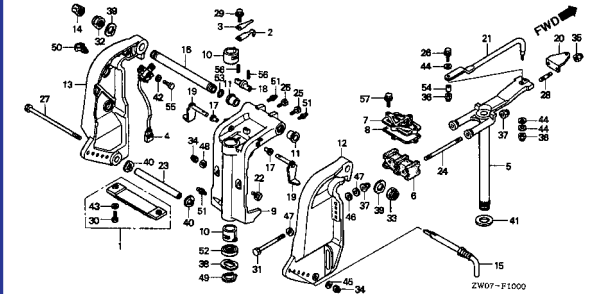

C-13 Levantador Hidráulico • Amortecedor

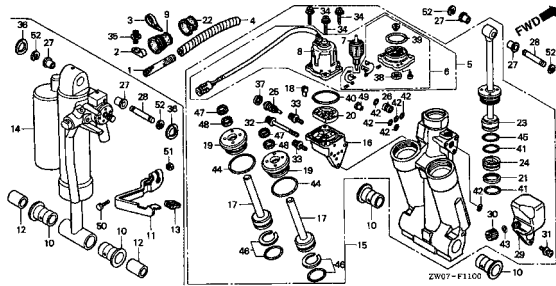

C-14 Emblemas

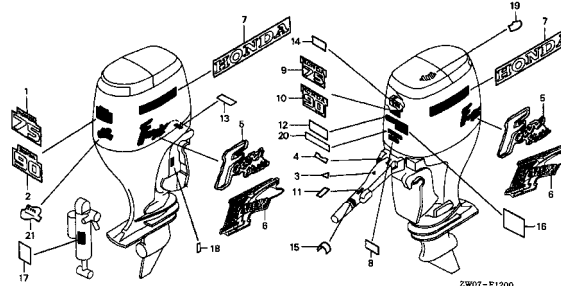

C-15 Ferramentas

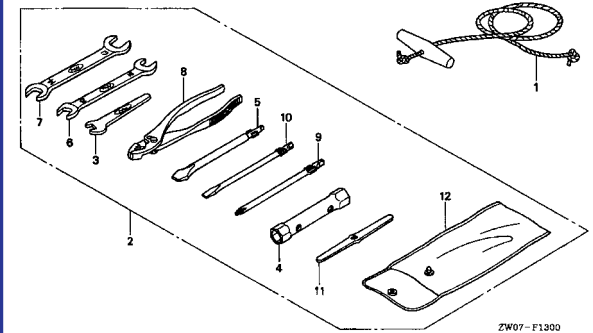

C-16 Painel de Controle

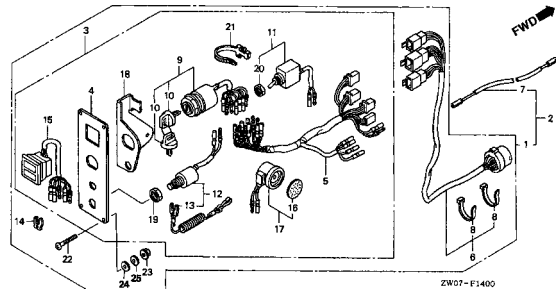

C-17 Controle Remoto (Base Lateral)

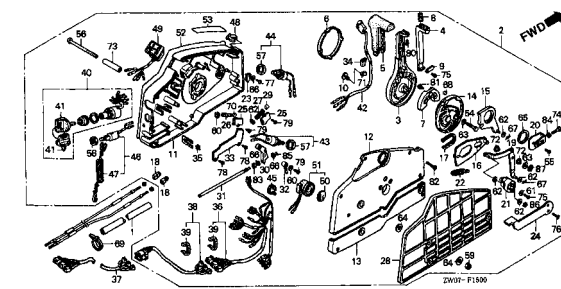

C-18 Controle Remoto (Base Painel)

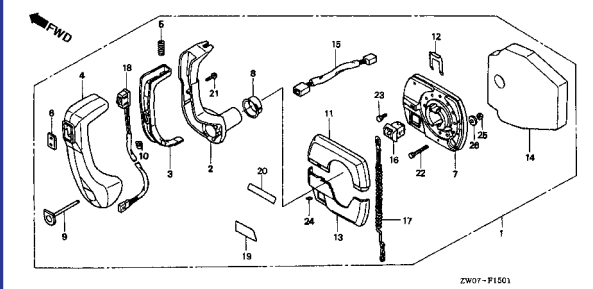

3

Grupo do Chassi

- O número de referência na ilustração do índice pode ser diferente do que aparece no texto.

C-19 Carcaça Interna Aceleração

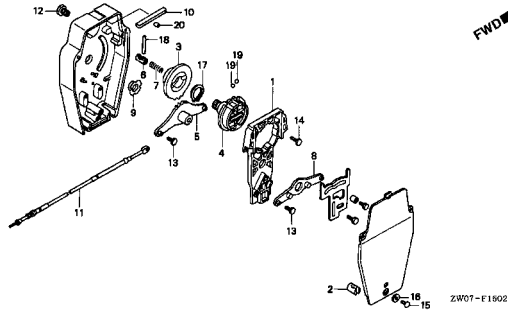

C-20 Instrumentos

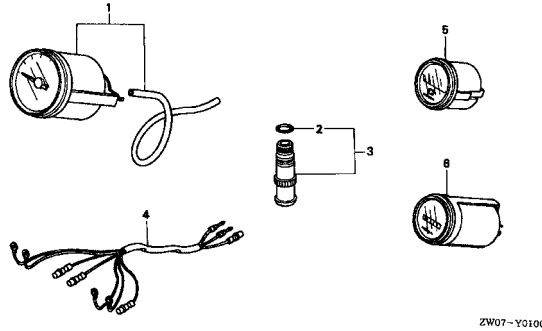

C-21 Aquecedor do Carburador

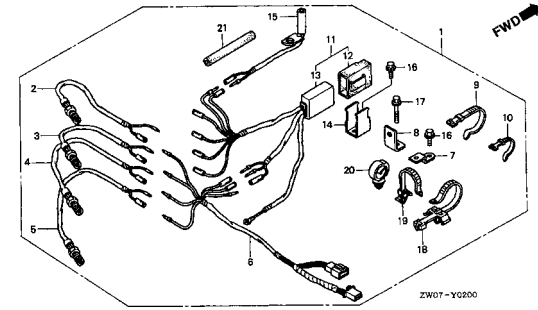

C-22 Rotor da Bomba D'Água

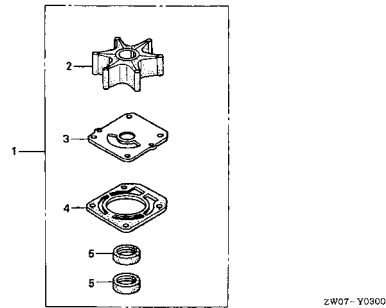

C-23 Controle Remoto (Tipo Simples) (Direito)

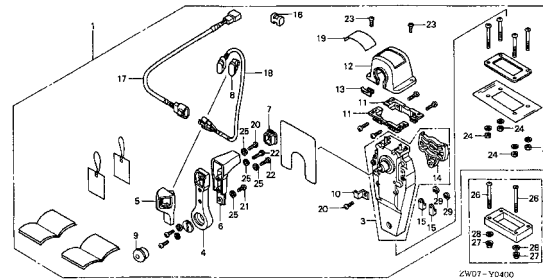

C-24 Controle Remoto (Tipo Simples) (Esquerdo)

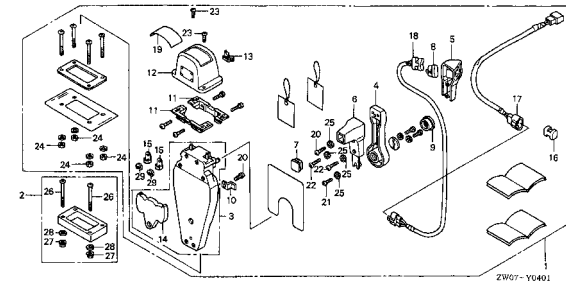

C-25 Controle Remoto (Tipo Duplo) (Direito)

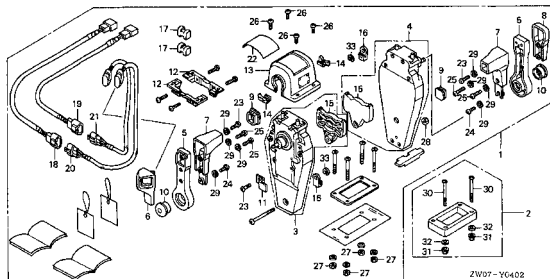

C-26 Controle Remoto (Tipo Duplo) (Esquerdo)

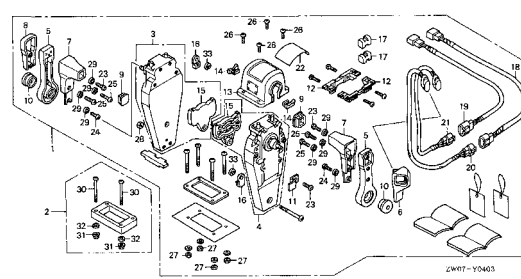

C-27 Controle Remoto (Direito)

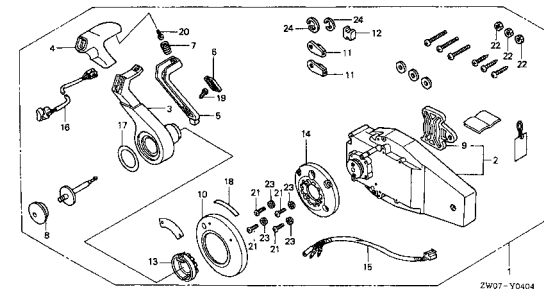

Grupo do Chassi

• O número de referência na ilustração do índice pode ser diferente do que aparece no texto.

C-28 Controle Remoto (Esquerdo)

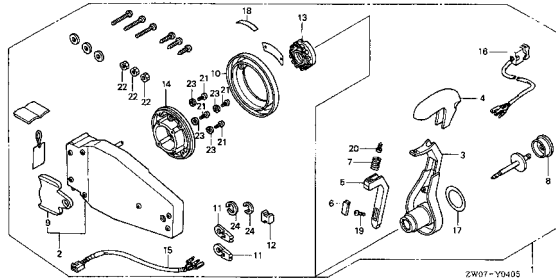

C-29 Carcaça Interna (Simples)

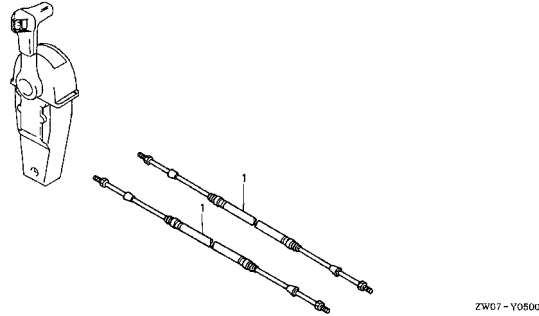

C-30 Carcaça Interna (Dupla)

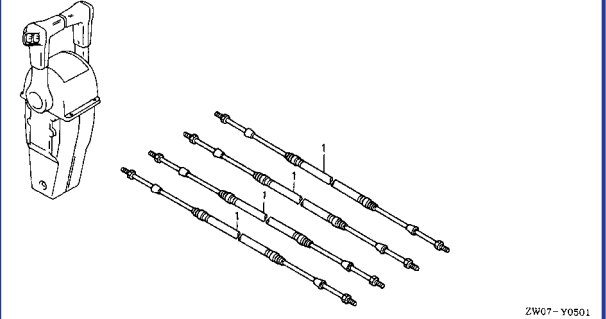

C-31 Painel de Controle

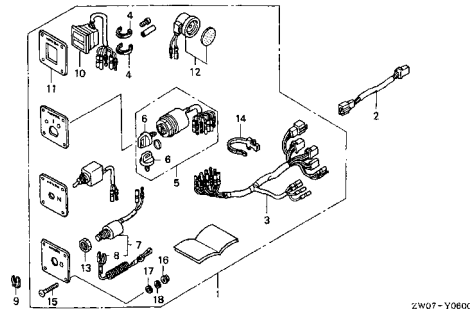

C-32 Velocímetro

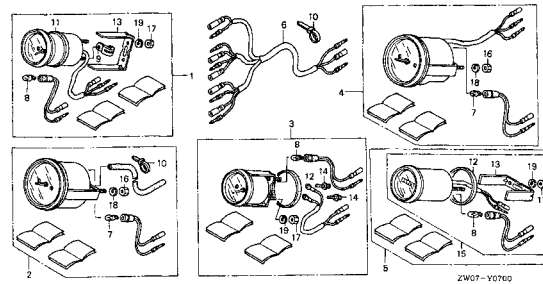

C-33 Hélice

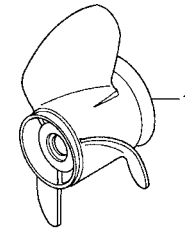

C-34 Parafusos (Jogo)

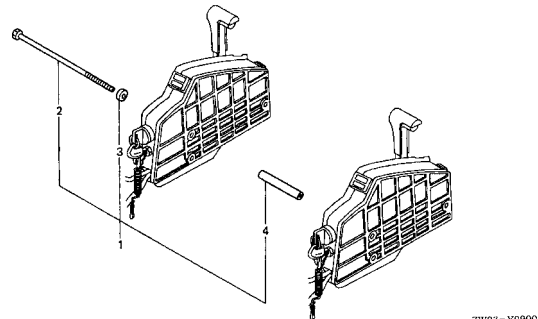

M-1 Cabeçote

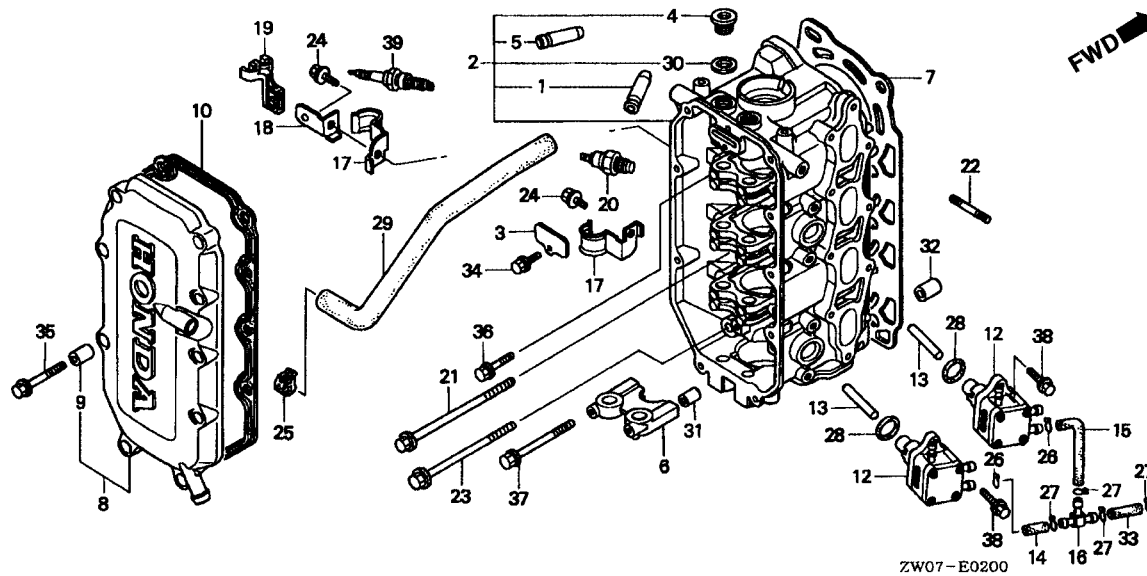

| Item de serviço | T.M.O. |
|---------------------------------|--------|
| Cabeçote Comp..... | 3,8 |
| Junta, Cabeçote..... | 2,4 |
| Tampa, cabeçote..... | 0,2 |
| • Guarniçãõ, Cabeçote | |
| • Tubo Passagem, Óleo | |
| Bomba Comp., Combustível..... | 0,3 |
| (Adicionar 0,2 por Unidade) | |
| • Interruptor Comp., Termostato | |
| • Anel, Vedação 20,8 x 2,4 | |
| Tubo B, Combustível..... | 0,1 |
| • Tubo C, Combustível | |
| • Tubo, Combustível 7,3 x 55 | |
| • Vela, Ignição | |
| Tubo B, Respiro..... | 0,9 |

| Ref. Nº | Nº da peça | Descrição | Qtd. | | Nº de série | Tipo |
|---------|-----------------|--|---------|---------|-------------|------|
| | | | BF75 A2 | BF90 A2 | | |
| 1 | 12204-ZW1-305 | Guia, Válvula Admissão (0.S)..... | (8) | (8) | | |
| 2 | 12210-ZW1-010ZA | Cabeçote Comp. *NH8* Cinza Escuro..... | 1 | 1 | | |
| 3 | 12212-ZW1-000 | Placa, Óleo Camara..... | 1 | 1 | | |
| 4 | 12217-ZW1-000 | Parafuso, Vedação, 20mm..... | 2 | 2 | | |
| 5 | 12233-MG8-305 | Guia, Válvula Escape..... | (4) | (4) | | |
| 6 | 12237-ZW1-000 | Suporte, Braço..... | 1 | 1 | | |
| 7 | 12251-ZW1-014 | Junta, Cabeçote..... | 1 | 1 | | |
| 8 | 12310-ZW1-000 | Tampa, Cabeçote..... | 1 | 1 | | |
| 9 | 12314-ZV5-300 | Bucha, Tampa Cabeçote..... | 9 | 9 | | |
| 10 | 12391-ZW1-000 | Guarniçãõ, Tampa Cabeçote..... | 1 | 1 | | |
| 12 | 16700-ZV5-003 | Bomba, Combustível..... | 2 | 2 | | |
| 13 | 16717-ZW1-000 | Eixo, Bomba Combustível..... | 2 | 2 | | |
| 14 | 16861-ZW1-000 | Tubo B Combustível..... | 1 | 1 | | |
| 15 | 16871-ZW1-000 | Tubo C Combustível..... | 1 | 1 | | |
| 16 | 17195-MN5-000 | Junção, T..... | 1 | 1 | | |
| 17 | 19416-ZW1-000 | Presilha, Mangueira..... | 2 | 2 | | |
| 18 | 32761-PM3-000 | Suporte A, Fiação..... | 1 | 1 | | |
| 19 | 32765-PM3-000 | Presilha A, Fiação..... | 1 | 1 | | |
| 20 | 35670-ZW1-013 | Interruptor Comp., Termostato..... | 1 | 1 | | |
| 21 | 90005-PM3-003 | Parafuso, Arruela, 10 x 140 (SAGA)..... | 8 | 8 | | |
| 22 | 90006-ZW1-000 | Prisioneiro, 8 x 22..... | 2 | 2 | | |
| 23 | 90008-PZ1-003 | Parafuso Arruela, 10 x 120.5 (SAGA)..... | 2 | 2 | | |
| 24 | 90013-ZV0-010 | Parafuso, Flange, 6 x 12..... | 2 | 2 | | |
| 25 | 90602-ZV5-013 | Presilha, Tubo (D22)..... | 1 | 1 | | |
| 26 | 90603-ZV4-000 | Presilha, Tubo (B10)..... | 2 | 2 | | |
| 27 | 90604-881-000 | Presilha, Tubo (B12)..... | 4 | 4 | | |
| 28 | 91306-921-000 | Anel, Vedação, 20.8 x 2.4..... | 2 | 2 | | |

M-1 Cabeçote

| Ref. Nº | Nº da peça | Descrição | Qty. | | Nº de série | Tipo |
|------------|----------------|--|------------|------------|-------------|-------|
| | | | BF75 A2 | BF90 A2 | | |
| 29 | 91401-ZW1-000 | Tube, Respirator..... | 1 | 1 | | |
| 30 | 94109-20000 | Washer, Plug Drainage, 20mm..... | 2 | 2 | | |
| 31 | 94301-08140 | Pin, Guide, 8 x 14..... | 2 | 2 | | |
| 32 | 94301-12160 | Pin A, Guide, 12 x 16..... | 2 | 2 | | |
| 33 | 95001-75055-40 | Tube, Fuel, 7.3 x 55 (95001-75001-60m)..... | 1 | 1 | | |
| 34 | 95701-06012-09 | Screw, Flange, 6 x 12..... | 1 | 1 | | |
| 35 | 95701-06035-02 | Screw, Flange, 6 x 35..... | 9 | 9 | | |
| 36 | 95701-08040-02 | Screw, Flange, 8 x 40..... | 4 | 4 | | |
| 37 | 95801-06080-09 | Screw, Flange, 6 x 80..... | 2 | 2 | | |
| 38 | 96001-06020-02 | Screw, Flange, 6 x 20..... | 4 | 4 | | |
| 39 | 98069-5771P | Valve, Ignition (DR7EA) (NGK)..... | 4 | 4 | | |
| | 98069-57726 | Valve, Ignition (X22ESR-U) (DENSO)..... | 4 | 4 | | |

M-2 Cilindro

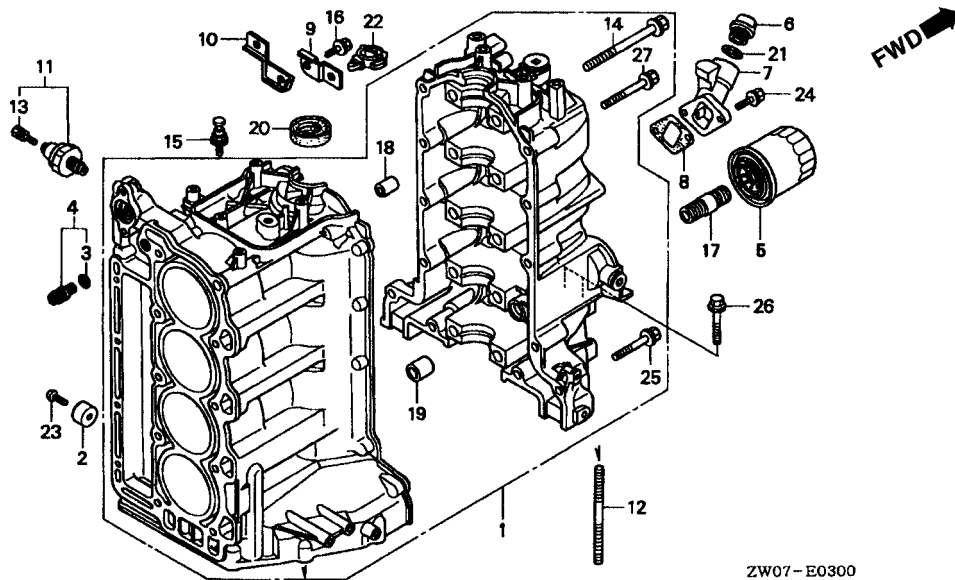

| Item de serviço | T.M.O. |
|---------------------------------------|--------|
| Cilindro Comp..... | *6,0 |
| Orifício Passagem Óleo | 2,4 |
| Cartucho, Filtro Óleo | 0,1 |
| • Bocal Abastecimento Óleo | |
| • Guarnição, Bocal Abastecimento Óleo | |
| Interruptor Comp. Pressão, Óleo | 0,2 |

| Ref. Nº | Nº da peça | Descrição | Qty. | | Nº de série | Tipo |
|---------|-----------------|---|---------|---------|-------------|-------|
| | | | BF75 A2 | BF90 A2 | | |
| 1 | 12000-ZW1-L00ZA | Cilindro Comp. *NH8* Cinza Escuro | 1 | 1 | | |
| 2 | 12155-ZV5-000 | Metal Anódico | 2 | 2 | | |
| 3 | 15142-PH3-003 | Anel, Vedação, 10.8 x 2.4(ARAI)..... | 1 | 1 | | |
| 4 | 15150-ZW1-000 | Orifício, Passagem Óleo..... | 1 | 1 | | |
| 5 | 15400-PR3-003 | Cartucho, Filtro Óleo (TSUCHIYA) | 1 | 1 | | |
| 6 | 15611-921-000 | Tampa Bocal, Óleo..... | 1 | 1 | | |
| 7 | 15631-ZW1-000ZA | Bocal, Abastecimento *NH8* Cinza Escuro..... | 1 | 1 | | |
| 8 | 15635-ZG3-800 | Guarnição Bocal Abastecimento (Não Asbestos)..... | 1 | 1 | | |
| 9 | 32119-ZW1-000 | Suporte Fiação Principal | 1 | 1 | | |
| 10 | 32743-PJ7-010 | Presilha C, Fiação Principal | 1 | 1 | | |
| 11 | 37240-ZG3-E01 | Interruptor Comp., Pressão Óleo | 1 | 1 | | |
| 12 | 90001-ZW1-000 | Prisionero, 10 x 125..... | 2 | 2 | | |
| 13 | 90002-ZG5-004 | Parafuso, Arruela, 4 x 8..... | 1 | 1 | | |
| 14 | 90008-ZW1-000 | Parafuso, Arruela, 10 x 112..... | 10 | 10 | | |
| 15 | 90012-ZV5-003 | Parafuso Ajuste Mola..... | 1 | 1 | | |
| 16 | 90013-ZV1-000 | Parafuso, Flange, 6 x 14..... | 1 | 1 | | |
| 17 | 90015-PH1-013 | Suporte Filtro Óleo..... | 1 | 1 | | |
| 18 | 90702-PE0-000 | Pino, Guia, 12 x 18 | 10 | 10 | | |
| 19 | 90703-PE0-000 | Pino, Guia, 18 x 22 | 1 | 1 | | |
| 20 | 91212-ZW1-L01 | Vedador, Óleo, 38 x 50 x 8..... | 1 | 1 | | |
| 21 | 91301-805-000 | Anel, Vedação, 26 x 2.7 | 1 | 1 | | |
| 22 | 91558-SD5-003 | Presilha, Fiação (Preto) | 2 | 2 | | |
| 23 | 93500-06018-4J | Parafuso, Phillips, 6 x 18 | 2 | 2 | | |
| 24 | 95701-06022-02 | Parafuso, Flange, 6 x 22..... | 2 | 2 | | |
| 25 | 95701-08035-02 | Parafuso, Flange, 8 x 35..... | 2 | 2 | | |
| 26 | 95701-08040-02 | Parafuso, Flange, 8 x 40..... | 2 | 2 | | |
| 27 | 95701-08050-02 | Parafuso, Flange, 8 x 50..... | 10 | 10 | | |

M-3 Termostato

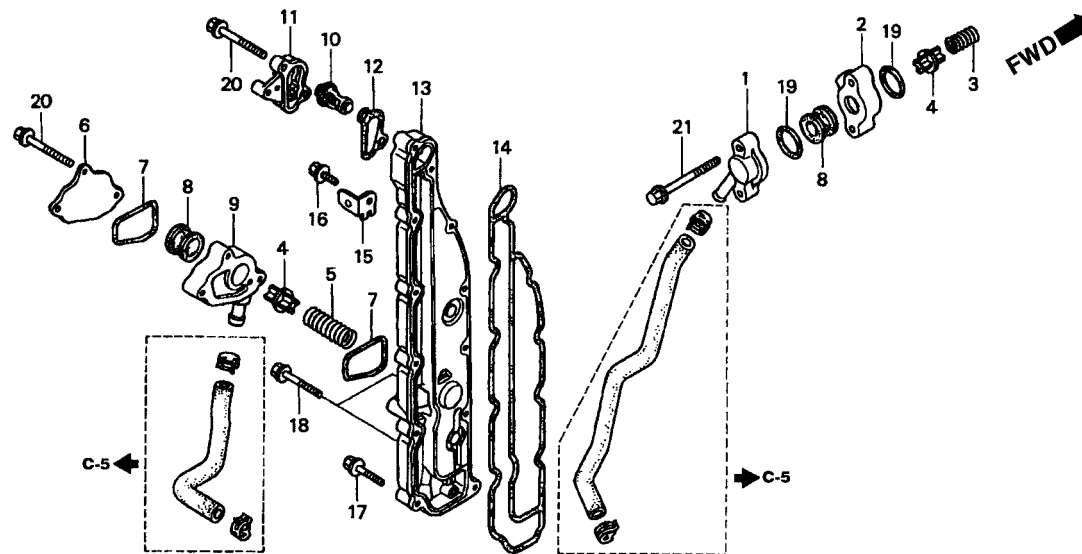

ZW07-E0400

Item de serviço T.M.O.

| | |
|---|-----|
| Manguiera, Fluxo Água..... | 0,2 |
| • Tampa, Fluxo Água (Inclui Peça Relativa) | |
| • Espaçador, Válvula Alívio (Inclui Peça Relativa) | |
| • Anel, Vedação, 31,5 x 2,4 Termostato Comp | 0,3 |
| • Tampa Termostato | |
| • Junta, Tampa Termostato | |
| • Mangueira Fluxo, Água | |
| • Tampa Comp., Carcaça Água Guarnição, Tampa Carcaça Água..... | 0,1 |

| Ref. Nº | Nº da peça | Descrição | Qtd. | | Nº de série | Tipo |
|---------|-----------------|--|------------|------------|-------------|------|
| | | | BF75 A2 | BF90 A2 | | |
| 1 | 19277-ZW1-000ZA | Tampa, Válvula Fluxo *NH8*. Cinza Escuro | 1 | 1 | | |
| 2 | 19278-ZW1-000ZA | Espaçador Válvula Fluxo *NH8* Cinza Escuro | 1 | 1 | | |
| 3 | 19279-ZW1-000 | Mola, Válvula Fluxo..... | 1 | 1 | | |
| 4 | 19291-ZW1-000 | Válvula, Alívio | 2 | 2 | | |
| 5 | 19292-ZW1-000 | Mola, Válvula Alívio..... | 1 | 1 | | |
| 6 | 19295-ZW1-000 | Tampa, Válvula Alívio | 1 | 1 | | |
| 7 | 19296-ZW1-000 | Guarnição, Tampa Válvula Alívio | 2 | 2 | | |
| 8 | 19297-ZW1-000 | Guarnição, Válvula Alívio..... | 2 | 2 | | |
| 9 | 19298-ZW1-000ZA | Espaçador, Válvula Alívio *NH8* Cinza Escuro | 1 | 1 | | |
| 10 | 19300-ZV5-043 | Termostato, Comp. (72°C) | 1 | 1 | | |
| 11 | 19315-ZV5-010ZA | Tampa, Termostato *NH8* Cinza Escuro | 1 | 1 | | |
| 12 | 19351-ZV5-000 | Junta, Tampa Termostato..... | 1 | 1 | | |
| 13 | 19360-ZW1-000ZA | Tampa Comp. *NH8* Cinza Escuro | 1 | 1 | | |
| 14 | 19371-ZW1-000 | Guarnição, Tampa Água..... | 1 | 1 | | |
| 15 | 32761-PV0-000 | Suporte, Presilha Fiação | 1 | 1 | | |
| 16 | 90013-ZV0-010 | Parafuso, Flange, 6 x 12..... | 1 | 1 | | |
| 17 | 90121-ZV0-000 | Parafuso, Flange, 6 x 25..... | 8 | 8 | | |
| 18 | 90123-ZV0-000 | Parafuso, Flange, 6 x 32..... | 2 | 2 | | |
| 19 | 91356-SD4-952 | Anel Vedação, 31,5 x 2,4 (ARAI)..... | 2 | 2 | | |
| 19 | 91356-SD4-953 | Anel Vedação, 31,5 x 2,4 (NOK)..... | 2 | 2 | | |
| 20 | 95701-06040-02 | Parafuso, Flange, 6 x 40..... | 5 | 5 | | |
| 21 | 95701-06055-02 | Parafuso, Flange, 6 x 55..... | 2 | 2 | | |

M-4 Bomba de Óleo • Tubo de Escape

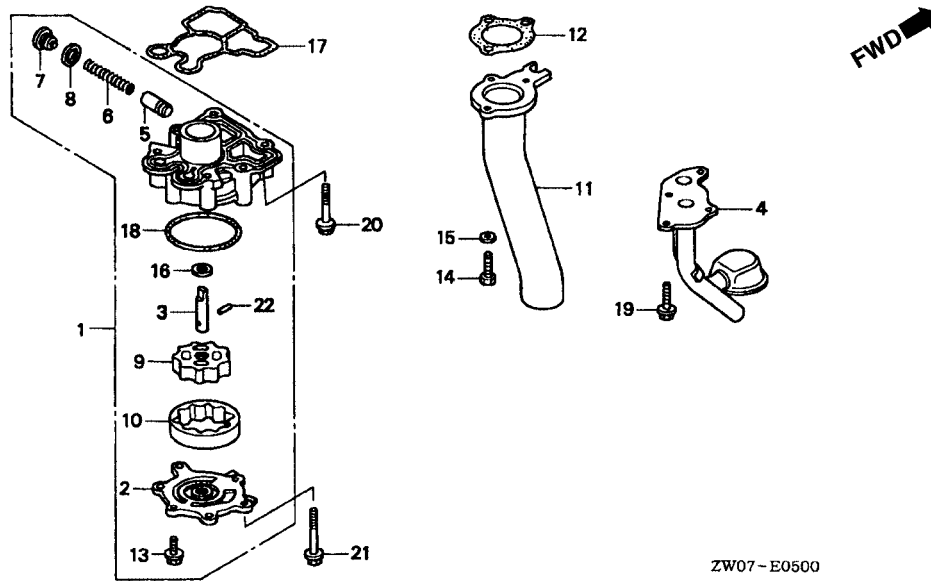

| Item de serviço | T.M.O. |
|-----------------------------|--------|
| Bomba Comp. Óleo | 2,6 |
| (Inclui Peça Relativa) | |
| • Anel Vedação, Bomba Óleo | |
| • Anel Vedação, Tampa Bomba | |
| Filtro Óleo Comp. | 2,0 |
| Tubo Comp., Escape | 1,7 |
| • Junta, Tubo Escape | |

| Ref. Nº | Nº da peça | Descrição | Qtd. | | Nº de série | Tipo |
|---------|----------------|-----------------------------------|---------|---------|-------------|-------|
| | | | BF75 A2 | BF90 A2 | | |
| 1 | 15100-ZW1-000 | Bomba, Comp., Óleo..... | 1 | 1 | | |
| 2 | 15121-ZW1-000 | Tampa, Bomba Óleo | 1 | 1 | | |
| 3 | 15136-ZW1-000 | Eixo, Bomba Óleo..... | 1 | 1 | | |
| 4 | 15220-ZW1-000 | Filtro, Comp., Óleo | 1 | 1 | | |
| 5 | 15231-PE0-000 | Válvula, Alívio | 1 | 1 | | |
| 6 | 15232-PG6-000 | Mola, Válvula Alívio..... | 1 | 1 | | |
| 7 | 15236-ZW1-000 | Parafuso, Vedação, 18mm..... | 1 | 1 | | |
| 8 | 15237-PY3-000 | Arruela, Vedação, 18mm..... | 1 | 1 | | |
| 9 | 15331-ZW1-000 | Rotor, Interno..... | 1 | 1 | | |
| 10 | 15341-ZW1-000 | Rotor Externo..... | 1 | 1 | | |
| 11 | 18330-ZW1-000 | Tubo Comp., Escape | 1 | 1 | | |
| 12 | 18333-ZW1-000 | Junta, Tubo Escape | 1 | 1 | | |
| 13 | 90017-ZV0-000 | Parafuso, Flange, 6 x 18..... | 2 | 2 | | |
| 14 | 90115-ZV5-000 | Parafuso, Sextavado., 8 x 25..... | 3 | 3 | | |
| 15 | 90401-ZW1-000 | Arruela, Lisa, 8mm | 3 | 3 | | |
| 16 | 90456-MC7-000 | Arruela, Encosto, 13mm..... | 1 | 1 | | |
| 17 | 91301-ZW1-000 | Anel Vedação, Bomba Óleo..... | 1 | 1 | | |
| 18 | 91302-ZW1-000 | Anel Vedação, Tampa Bomba | 1 | 1 | | |
| 19 | 95701-08020-09 | Parafuso, Flange, 8 x 20..... | 3 | 3 | | |
| 20 | 95701-08040-02 | Parafuso, Flange, 8 x 40..... | 2 | 2 | | |
| 21 | 95701-08065-02 | Parafuso, Flange, 8 x 65..... | 4 | 4 | | |
| 22 | 96220-50178 | Rolete, 5 x 17,8..... | 1 | 1 | | |

M-5 Carcaça • Cárter

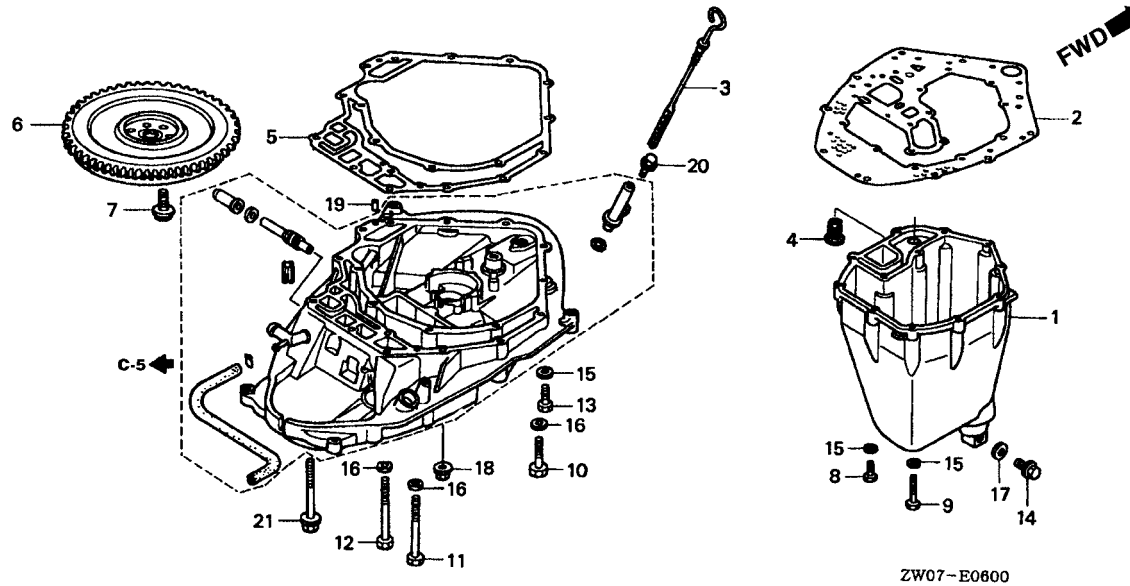

Item de serviço T.M.O.

| | |
|---------------------------------|------|
| Cárter | 1,9 |
| • Guarnição, Cárter | |
| Tubo Comp., Óleo..... | 0,2 |
| • Anel Vedação 11,5 x 3,5 | |
| • Tubo 4,5 x 430 | |
| • Carcaça Comp. | *4,6 |
| Junta, Carcaça | *4,3 |
| Gerador Comp. | *4,5 |

2

| Ref. Nº | Nº da peça | Descrição | Qtd. | | Nº de série | Tipo |
|---------|-----------------|-------------------------------------|---------|---------|-------------|-------|
| | | | BF75 A2 | BF90 A2 | | |
| 1 | 11311-ZW1-000ZA | Cárter *TCinza* Cinza | 1 | 1 | | |
| 2 | 11381-ZW1-000 | Guarnição, Cárter | 1 | 1 | | |
| 3 | 15655-ZW1-000 | Medidor, Nível Óleo..... | 1 | 1 | | |
| 4 | 19252-ZW1-000 | Coxim, Tubo Óleo..... | 1 | 1 | | |
| 5 | 23172-ZW1-013 | Junta..... | 1 | 1 | | |
| 6 | 31110-ZW1-000ZA | Gerador Comp. *TPreto* Preto..... | 1 | 1 | | |
| 7 | 90002-ZW1-000 | Parafuso, 12mm | 6 | 6 | | |
| 8 | 90009-ZV5-000 | Parafuso, Sextavado, 8 x 35..... | 10 | 10 | | |
| 9 | 90010-ZV5-000 | Parafuso, Sextavado, 8 x 55..... | 2 | 2 | | |
| 10 | 90010-ZW1-010 | Parafuso, Sextavado, 10 x 47..... | 2 | 2 | | |
| 11 | 90011-ZW1-010 | Parafuso, Sextavado, 10 x 110..... | 2 | 2 | | |
| 12 | 90012-ZW1-010 | Parafuso, Sextavado, 10 x 90..... | 3 | 3 | | |
| 13 | 90115-ZV5-000 | Parafuso, Sextavado, 8 x 25..... | 2 | 2 | | |
| 14 | 90131-ZV5-000 | Parafuso, Plugue Drenagem | 1 | 1 | | |
| 15 | 90401-ZW1-000 | Arruela, Lisa, 8mm | 14 | 14 | | |
| 16 | 90563-ZV5-000 | Arruela, Lisa, 10mm | 7 | 7 | | |
| 17 | 90601-ZE2-000 | Arruela, Plugue Drenagem, 12mm..... | 1 | 1 | | |
| 18 | 94050-10000 | Porca, Flange, 10mm | 2 | 2 | | |
| 19 | 94303-06100 | Pino, Guia, 6 x 10 | 2 | 2 | | |
| 20 | 95701-06012-02 | Parafuso, Flange, 6 x 12..... | 1 | 1 | | |
| 21 | 95701-10110-09 | Parafuso, Flange, 10 x 110..... | 3 | 3 | | |

M-6 Árvore de Manivelas

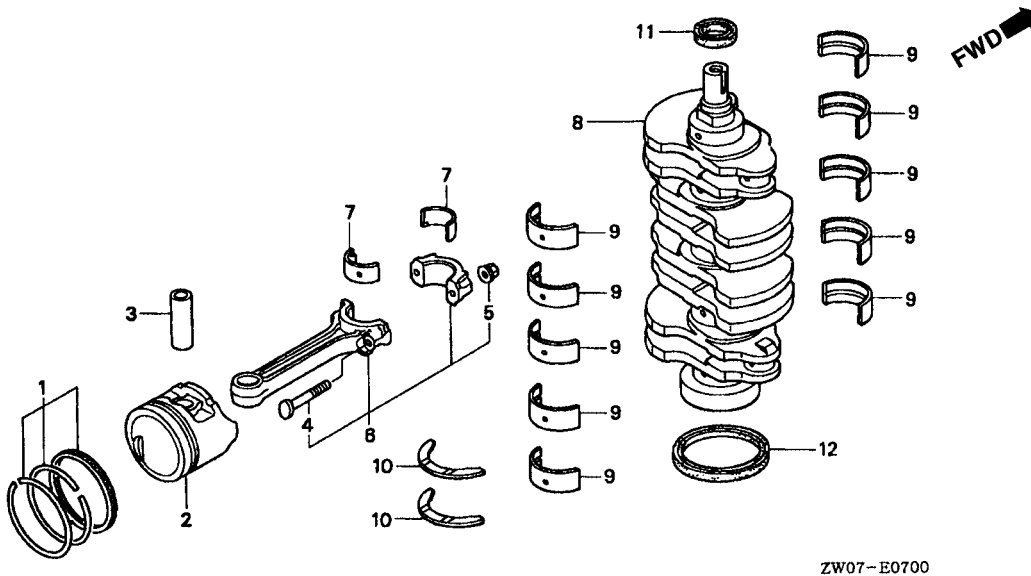

ZW07-E0700

| Item de serviço | T.M.O. |
|----------------------------------|--------|
| Anéis , Pistão Jogo | *6,0 |
| (Adicionar 0,2 por Unidade) | |
| • Pistão | |
| (Adicionar 0,2 por Unidade) | |
| Biela Comp. | *5,9 |
| Árvore Manivelas Comp. | *5,5 |
| Retentor, Óleo 98 x80 x 10 | *4,8 |

| Ref. Nº | Nº da peça | Descrição | Qty. | | Nº de série | Tipo |
|---------|---------------|--|---------|---------|-------------|------|
| | | | BF75 A2 | BF90 A2 | | |
| 1 | 13010-ZW1-000 | Anéis, Pistão (STD.)..... | 4 | 4 | | |
| | 13011-ZW1-000 | Anéis, Pistão (0.25) | (4) | (4) | | |
| 2 | 13101-ZW1-000 | Pistão (STD.)..... | 4 | 4 | | |
| | 13102-ZW1-000 | Pistão (0.25) | (4) | (4) | | |
| 3 | 13112-PE0-000 | Pino, Pistão..... | 4 | 4 | | |
| 4 | 13204-PE1-003 | Parafuso, Biela | 8 | 8 | | |
| 5 | 13205-634-010 | Porca Biela | 8 | 8 | | |
| | 13205-689-004 | Porca Biela (NAGOYA RASHI) | 8 | 8 | | |
| 6 | 13210-PLM-A00 | Biela Comp. | 4 | 4 | | |
| 7 | 13211-PLM-A01 | Bronzina A, Biela (Azul) (DAIDO)..... | 8 | 8 | | |
| | 13212-PLM-A01 | Bronzina B, Biela (Preto) (DAIDO) | 8 | 8 | | |
| | 13213-PLM-A01 | Bronzina C, Biela (Marrom) (DAIDO) | 8 | 8 | | |
| | 13214-PLM-A01 | Bronzina D, Biela (Verde) (DAIDO)..... | 8 | 8 | | |
| | 13215-PLM-A01 | Bronzina E, Biela (Amarelo) (DAIDO)..... | 8 | 8 | | |
| | 13216-PLM-A01 | Bronzina F, Biela (Rosa) (DAIDO) | 8 | 8 | | |
| | 13217-PLM-A01 | Bronzina G, Biela (Vermelho) (DAIDO) | 8 | 8 | | |
| 8 | 13310-ZW1-L00 | Árvore Manivelas, Comp. | 1 | 1 | | |
| 9 | 13321-PH3-003 | Bronzina A, (Azul) (DAIDO)..... | 10 | 10 | | |
| | 13322-PH3-003 | Bronzina B, (Preto) (DAIDO) | 10 | 10 | | |
| | 13323-PH3-003 | Bronzina C, (Marrom) (DAIDO) | 10 | 10 | | |
| | 13324-PH3-003 | Bronzina D, (Verde) (DAIDO)..... | 10 | 10 | | |
| | 13325-PH3-W3 | Bronzina E, (Amarelo) (DAIDO)..... | 10 | 10 | | |
| | 13326-PH3-003 | Bronzina F, (Rosa) (DAIDO) | 10 | 10 | | |
| | 13327-PH3-D03 | Bronzina G, (Vermelho) (DAIDO)..... | 10 | 10 | | |
| 10 | 13331-PG6-004 | Arruela, Encosto (TAIHO)..... | 2 | 2 | | |
| 11 | 91212-ZW1-005 | Vedador, Óleo, 31 x 46 x 7..... | 1 | 1 | | |
| 12 | 91214-PL2-003 | Vedador, Óleo, 98 x 80 x 10 (NOK) | 1 | 1 | | |

M-7 Árvore de Comando • Válvulas

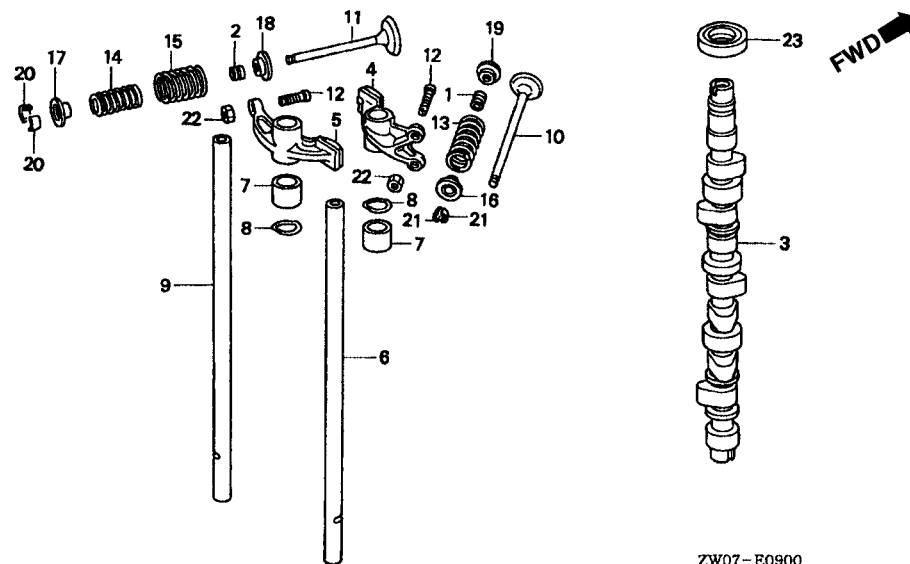

Item de serviço T.M.O.

| | |
|----------------------------------|-----|
| Árvore, Comando | 2,7 |
| • Retentore Óleo 31 x 46 x 7 | |
| Braço , Oscilante | 2,9 |
| (Adicionar 0,1 por Unidade) | |
| • Eixo, Braço Oscilante Admissão | |
| • Braço Oscilante | |
| (Adicionar 0,2 por Unidade) | |

2

| Ref. Nº | Nº da peça | Descrição | Qtd. | | Nº de série | Tipo |
|---------|---------------|---|---------|---------|-------------|-------|
| | | | BF75 A2 | BF90 A2 | | |
| 1 | 12209-KL4-005 | Retentor, Óleo Haste Válvulas (NOK) | 8 | 8 | | |
| 2 | 12209-MB9-003 | Retentor, Óleo Haste Válvulas (NOK) | 4 | 4 | | |
| 3 | 14111-ZW1-000 | Árvore, Comando | 1 | 1 | | |
| 4 | 14620-ZW1-000 | Braço, Oscilante Admissão | 4 | 4 | | |
| 5 | 14625-ZW1-000 | Braço, Oscilante Escape | 4 | 4 | | |
| 6 | 14631-ZW1-000 | Eixo, Braço Oscilante | 1 | 1 | | |
| 7 | 14636-ZW1-000 | Bucha, Braço | 8 | 8 | | |
| 8 | 14637-ZW1-000 | Arruela, Ondulada | 8 | 8 | | |
| 9 | 14641-ZW1-000 | Eixo, Braço Oscilante Escape | 1 | 1 | | |
| 10 | 14711-ZW1-000 | Válvula, Admissão | 8 | 8 | | |
| 11 | 14721-ZW1-000 | Válvula, Escape | 4 | 4 | | |
| 12 | 14744-PT0-004 | Parafuso, Ajuste Válvulas | 12 | 12 | | |
| 13 | 14751-ZW1-000 | Mola, Válvula Admissão | 8 | 8 | | |
| 14 | 14752-ZW1-000 | Mola, Interna Válvula Escape | 4 | 4 | | |
| 15 | 14753-ZW1-000 | Mola, Externa Válvula Escape | 4 | 4 | | |
| 16 | 14765-P08-000 | Trava, Mola Válvula | 8 | 8 | | |
| 17 | 14771-410-010 | Trava, Mola Válvula | 4 | 4 | | |
| 18 | 14775-ME9-000 | Assento, Mola Válvula | 4 | 4 | | |
| 19 | 14775-P08-000 | Assento, Mola Válvula | 8 | 8 | | |
| 20 | 14781-MB9-000 | Trava, Válvula | 8 | 8 | | |
| 21 | 14781-PJ7-003 | Trava, Válvula (FUJI VALVE) | 16 | 16 | | |
| 22 | 90206-ML7-000 | Porca Ajuste, Válvulas | 12 | 12 | | |
| 23 | 91212-ZW1-005 | Vedador, Óleo, 31 x 46 x 7 | 1 | 1 | | |

M-8 Correia Dentada

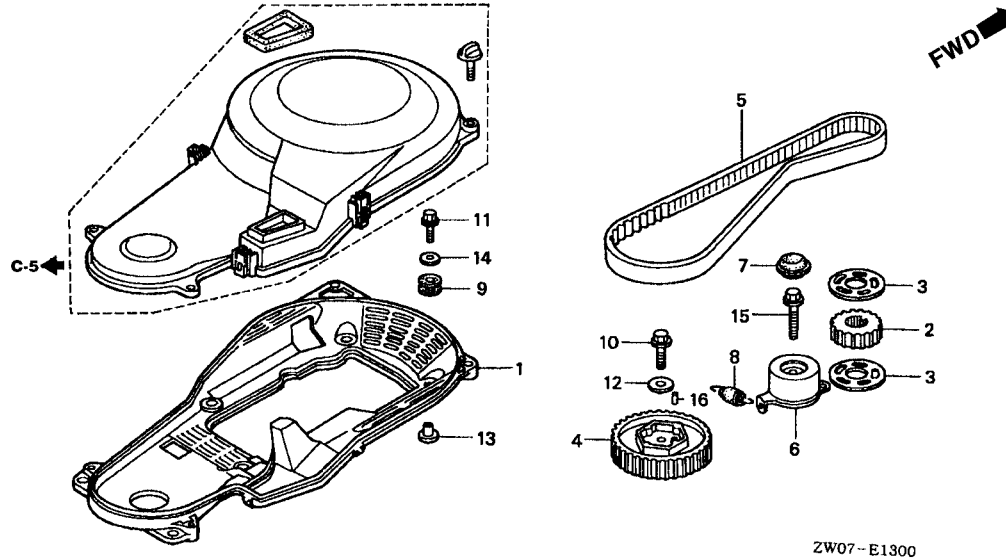

ZW07 - E1300

| Item de serviço | T.M.O. |
|-------------------------------------|--------|
| Tampa Comp., Inferior Correia | 0,9 |
| Tampa Superior Correia..... | 0,2 |
| Polia, Comando..... | 0,8 |
| • Correia, Comando | |
| • Tensor Comp., Comando | |
| Polia Movida, Comando | 0,6 |

| Ref. Nº | Nº da peça | Descrição | Qtd. | | Nº de série | Tipo |
|------------|----------------|--------------------------------|------------|------------|-------------|-------|
| | | | BF75 A2 | BF90 A2 | | |
| 1 | 11810-ZW1-000 | Tampa Inferior, Correia | 1 | 1 | | |
| 2 | 13621-ZW1-L01 | Polia, Correia..... | 1 | 1 | | |
| 3 | 13622-PLC-000 | Placa, Guia Corrente..... | 2 | 2 | | |
| 4 | 14210-ZW1-000 | Polia Comp., Correia | 1 | 1 | | |
| 5 | 14400-ZW1-004 | Correia, Dentada..... | 1 | 1 | | |
| 6 | 14510-ZW1-004 | Tensor Comp., Correia..... | 1 | 1 | | |
| 7 | 14515-ZV5-000 | Tampa, Tensor Correia..... | 1 | 1 | | |
| 8 | 14520-ZV5-010 | Mola, Ajuste, Correia | 1 | 1 | | |
| 9 | 40102-ZV5-000 | Coxim, Tampa Inferior..... | 6 | 6 | | |
| 10 | 90031-ZV5-000 | Parafuso, Flange, 10 x 32..... | 1 | 1 | | |
| 11 | 90121-ZV0-000 | Parafuso, Flange, 6 x 25..... | 6 | 6 | | |
| 12 | 90435-ZV5-000 | Arruela, 10 x 28 x 5 | 1 | 1 | | |
| 13 | 91553-ZV5-000 | Bucha | 6 | 6 | | |
| 14 | 94103-06200 | Arruela, Lisa, 6mm | 6 | 6 | | |
| 15 | 95701-10045-08 | Parafuso, Flange, 10 x 45..... | 1 | 1 | | |
| 16 | 96220-40100 | Rolete, 4 x 10..... | 1 | 1 | | |

M-9 Carburador

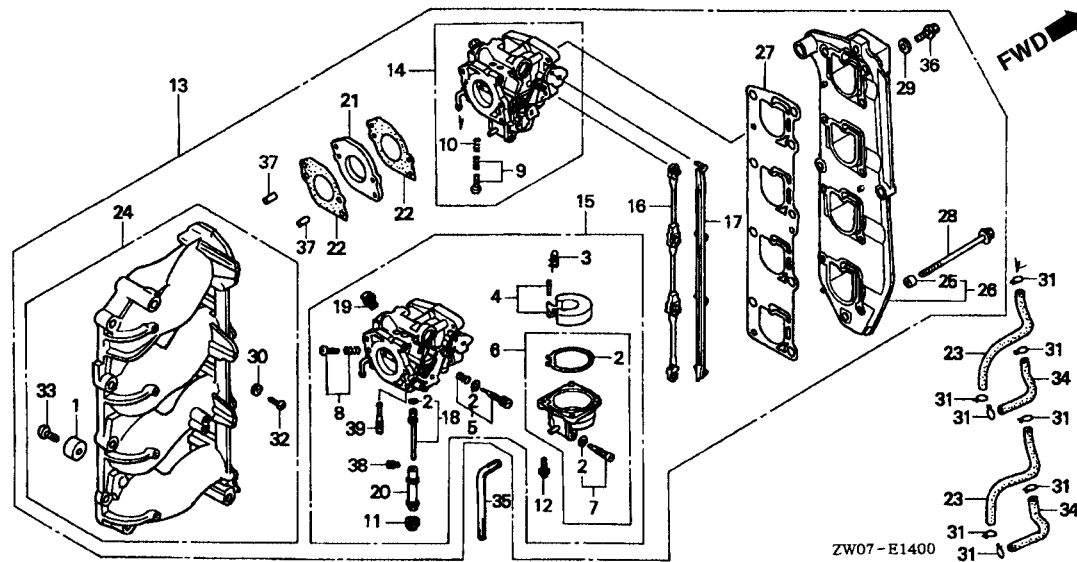

Item de serviço T.M.O.

| | |
|-----------------------------------|-----|
| Juntas, Jogo..... | 1,2 |
| • Válvula, Cuba | |
| • Cuba Bóia | |
| • Coletor Comp., Admissão | |
| • Gicleur Principal | |
| Carburador Comp. | 1,1 |
| • Coletor, Carburador | |
| • Guarnição, Carburador | |
| • Placa Comp., Silenciador | |
| • Guarnição, Placa Silenciador | |
| Alavanca Comp., Articulação | 0,1 |
| • Braço, Afogador | |
| • Tubo A, Combustível..... | 0,6 |

2

| Ref. Nº | Nº da peça | Descrição | Qtd. | | Nº de série | Tipo |
|---------|-----------------|-----------------------------------|---------|---------|-------------|-----------------------------|
| | | | BF75 A2 | BF90 A2 | | |
| 1 | 12155-ZV5-000 | Metal, Anódico | 2 | 2 | | |
| 2 | 16010-ZV4-005 | Juntas, Jogo..... | 4 | 4 | | |
| 3 | 16011-ZV4-005 | Válvula, Cuba | 4 | 4 | | |
| 4 | 16013-ZW1-003 | Bóia, Jogo | 4 | 4 | | |
| 5 | 16016-ZV5-680 | Parafuso, Jogo | 4 | - | | LRTG |
| | 16016-ZW1-L01 | | 4 | 4 | | LHD, LHTD, LRTB, LRTD, XRTD |
| | 16016-ZW1-L41 | | 4 | 4 | | LHTC, LRTC, XRTC |
| 6 | 16023-ZW1-000 | Cuba, Bóia Jogo..... | 4 | 4 | | |
| 7 | 16024-ZV4-650 | Parafuso, Dreno Jogo..... | 4 | 4 | | |
| 8 | 16028-ZV3-000 | Parafuso, Jogo | 1 | 1 | | |
| 9 | 16029-ZV3-000 | Parafuso, Jogo | 3 | 3 | | |
| 10 | 16052-KG4-003 | Mola, Compressão | 3 | 3 | | |
| 11 | 16071-ZV4-005 | Parafuso, Plugue | 4 | 4 | | |
| 12 | 16081-ZV4-650 | Parafuso, Arruela..... | 16 | 16 | | |
| 13 | 16100-ZW0-L02ZA | Carburador, Comp. (BG35D B) | | | | |
| | | *NH8* Cinza Escuro | 1 | - | | LHD, LHTD, LRTB, LRTD, XRTD |
| | 16100-ZW0-L42ZA | Carburador, Comp. (BG35F B) | | | | |
| | | *NH8* Cinza Escuro | 1 | - | | LHTC, LRTC, XRTC |
| | 16100-ZW0-984ZA | Carburador, Comp. (BG35B C) | | | | |
| | | *NH8* Cinza Escuro | 1 | - | | LRTG |
| | 16100-ZW1-L02ZA | Carburador, Comp. (BG40C B) | | | | |
| | | *NH8* Cinza Escuro | - | 1 | | LHD, LHTD, LRTB, LRTD, XRTD |
| | 16100-ZW1-L42ZA | Carburador, Comp. (BG40D B) | | | | |
| | | *NH8* Cinza Escuro | - | 1 | | LHTC, LRTC, XRTC |
| 14 | 16101-ZW0-L01 | Carburador, Comp. (#1 #2 #3)..... | 3 | - | | LHD, LHTD, LRTB, LRTD, XRTD |
| | 16101-ZW0-L41 | | 3 | - | | LHTC, LRTC, XRTC |
| | 16101-ZW0-982 | | 3 | - | | LRTG |

M-9 Carburador

| Ref. Nº | Nº da peça | Descrição | Qtd. | | Nº de série | Tipo |
|----------------|-----------------|--|---------------------------------|---------|-------------|---|
| | | | BF75 A2 | BF90 A2 | | |
| (14) | 16101-ZW1-L01 | Carburador, Comp. (#1 #2 #3)..... | - | 3 | | LHD, LHTD, LRTB, LRTD, XRTD |
| | 16101-ZW1-L41 | | - | 3 | | LHTC, LRTC, XRTC |
| 15 | 16102-ZW0-L01 | Carburador, Comp.(#4)..... | 1 | - | | LHD, LHTD, LRTB, LRTD, XRTD |
| | 16102-ZW0-L41 | | 1 | - | | LHTC, LRTC, XRTC |
| | 16102-ZW0-982 | | 1 | - | | LRTG |
| | 16102-ZW1-L01 | | - | 1 | | LND, LHTD, LRTB, LRTD, XRTD |
| | 16102-ZW1-L41 | | - | 1 | | LNTC, TRTC, XRTC |
| 16 | 16142-ZW1-000 | Alavanca..... | 1 | 1 | | |
| 17 | 16144-ZW1-000 | Alavanca, Afogador..... | 1 | 1 | | |
| 18 | 16150-ZW0-L01 | Gicleur, #42..... | 4 | - | | LHD, LNTC, LHTD, LRTB, LRTC, LRTD, XRTC, XRTD |
| | 16150-ZW0-000 | | 4 | - | | LRTG |
| | 16150-ZW1-000 | Gicleur, #40..... | - | 4 | | |
| 19 | 16162-ZW1-000 | Parafuso..... | 4 | 4 | | |
| 20 | 16166-ZW0-000 | Pulverizador, Principal..... | 4 | - | | |
| | 16166-ZW1-000 | | - | 4 | | |
| 21 | 16211-ZW1-000 | Coletor, Carburador..... | 4 | 4 | | |
| 22 | 16221-ZW1-000 | Guarnição, Carburador..... | 8 | 8 | | |
| 23 | 16851-ZW1-000 | Tube A, Combustível..... | 2 | 2 | | |
| 24 | 17100-ZW1-000ZA | Coletor Comp., Admissão..... | 1 | 1 | | |
| | | *NH8* Cinza Escuro..... | 1 | 1 | | |
| 25 | 17202-ZV5-300 | Bucha, Distanciadora, 6.5 x 11 x 7.5..... | 9 | 9 | | |
| 26 | 17380-ZW1-010 | Placa Comp. Silenciador..... | 1 | 1 | | |
| 27 | 17384-ZW1-000 | Guarnição, Placa Silenciador..... | 1 | 1 | | |
| 28 | 90021-ZW1-000 | Parafuso, Flange, 6 x 106..... | 8 | 8 | | |
| 29 | 90406-ZV5-000 | Arruela, 6mm..... | 1 | 1 | | |
| 30 | 90452-323-000 | Arruela, Vedação, 5mm..... | 4 | 4 | | |
| 31 | 90603-ZV4-000 | Presilha, Tubo (B10)..... | 8 | 8 | | |
| 32 | 93500-05010-0B | Parafuso, Phillips, 5 x 10..... | 4 | 4 | | |
| 33 | 93500-06018-4J | Parafuso, Phillips, 6 x 18..... | 2 | 2 | | |
| 34 | 95001-55175-40 | Tubo, Combustível, 5,3 x 175..... | 2 | 2 | | |
| | | (95001-55001-60m)..... | 2 | 2 | | |
| 35 | 95003-05023-31 | Tubo, Vinil, 3.5 x 6.5 x 230 (95003-05001-60m) | 1 | 1 | | |
| 36 | 95701-06020-02 | Parafuso, Flange, 6 x 20..... | 1 | 1 | | |
| 37 | 96220-60150 | Rolete, 6 x 15..... | 8 | 8 | | |
| 38 | 99101-ZV5-1220 | Gicleur, Principal, #122..... | 4 | - | | LRTG |
| | 99101-ZV5-1280 | Gicleur, Principal, #128..... | - | (4) | | LHTC, LRTC, XRTC |
| | 99101-ZV5-1300 | Gicleur, Principal, #130..... | (4) | (4) | | LHTC, LRTC, XRTC |
| | 99101-ZV5-1320 | Gicleur, Principal, #132..... | (4) | 4 | | LHTC, LRTC, XRTC |
| | 99101-ZW1-1350 | Gicleur, Principal, #135..... | 4 | - | | LHD, LHTD, LRTB, LRTD, XRTD |
| | 99102-ZW1-1350 | | 4 | - | | LNTC, LRTC, XRTC |
| | 99112-HC4-1280 | Gicleur, Principal, #128..... | - | (4) | | LHD, LHTD, LRTB, LRTD, XRTD |
| | 99112-HC4-1300 | Gicleur, Principal, #130..... | (4) | (4) | | LHD, LHTD, LRTB, LRTD, XRTD |
| | 99112-HC4-1320 | Gicleur, Principal, #132..... | (4) | 4 | | LHD, LHTD, LRTB, LRTD, XRTD |
| | 39 | 99103-MA1-0350 | Gicleur, Marcha Lenta, #35..... | 4 | - | |
| 99103-MA1-0400 | | Gicleur, Marcha Lenta, #40..... | 4 | - | | LHD, LHTC, LHTD, LRTB, LRTC, LRTD, XRTC, XRTD |
| 99103-MA1-0520 | | Gicleur, Marcha Lenta, #52..... | - | 4 | | |

M-10 Braço do Acelerador

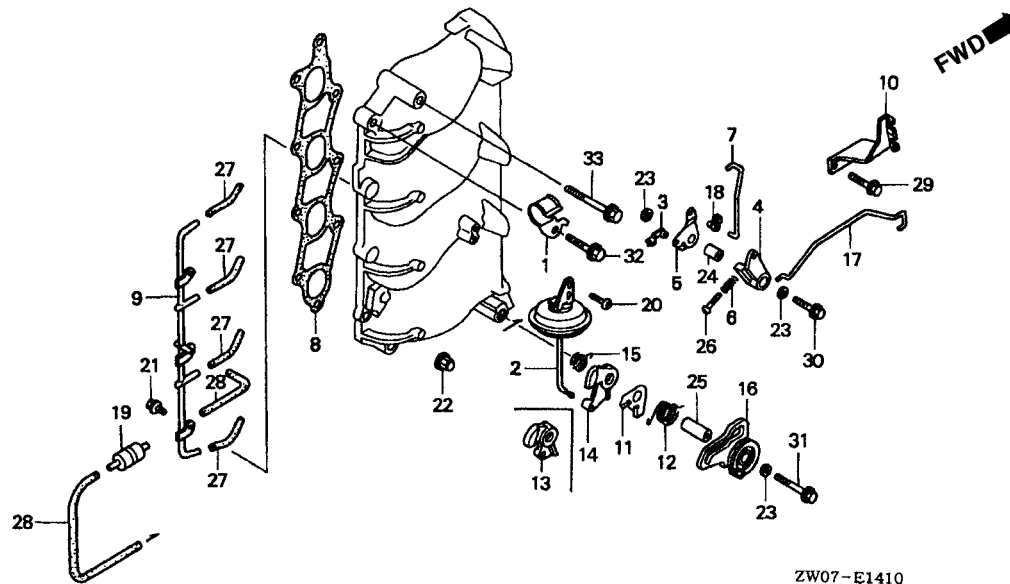

Item de serviço T.M.O.

| | |
|---|-----|
| Diafragma Comp..... | 0,3 |
| • Mola, Placa | |
| • Braço, Acelerador (Inclui Peça Relativa) | |
| Braço, Afogador..... | 0,5 |
| • Bucha, Articulação | |
| Guarnição, Coletor Admissão..... | 1,0 |
| • Tubo, Junção | |
| Botão, Braço Afogador..... | 0,4 |
| Válvula, Solenóide..... | 0,2 |
| Tubo, Combustível 3,5 x 80..... | 0,1 |

2

| Ref. Nº | Nº da peça | Descrição | Qtd. | | Nº de série | Tipo |
|---------|---------------|----------------------------------|---------|---------|-------------|---|
| | | | BF75 A2 | BF90 A2 | | |
| 1 | 12328-ZW1-000 | Presilha, Tubo..... | 1 | 1 | | |
| 2 | 16240-ZW0-L01 | Diafragma Comp..... | 1 | - | | LHD, LHTC, LHTD, LRTB, LRTC, LRTD, XRTC, XRTD |
| | 16240-ZW1-003 | | 1 | - | | LRTG |
| 3 | 16263-ZA0-000 | Junção, Braço..... | 1 | 1 | | |
| 4 | 16574-ZV5-000 | Braço, Afogador (A)..... | 1 | 1 | | |
| 5 | 16575-ZW1-000 | Braço B, Afogador..... | 1 | 1 | | |
| 6 | 16659-ZV5-000 | Mola, Ajuste Braço Afogador..... | 1 | 1 | | |
| 7 | 16674-ZW1-000 | Braço, Afogador..... | 1 | 1 | | |
| 8 | 17151-ZW1-000 | Guarnição Coletor, Admissão..... | 1 | 1 | | |
| 9 | 17881-ZW1-000 | Tubo, Verificação..... | 1 | 1 | | |
| 10 | 17926-ZW1-000 | Suporte, Cabo Acelerador..... | 1 | 1 | | |
| 11 | 17927-ZV5-000 | Placa..... | 1 | 1 | | |
| 12 | 17928-ZW0-L00 | Placa..... | 1 | - | | LHD, LHTL, LHTD, LRTB, LRTC, LRTD, XRTC, XRTD |
| | 17928-ZW1-000 | | 1 | - | | LRTG |
| 13 | 17937-ZW0-L00 | Braço Abertura Afogador..... | 1 | - | | LHD, LHTC, LHTD, LRTB, LRTC, LRTD, XRTC, XRTD |
| 14 | 17937-ZW1-000 | Braço Abertura Afogador..... | 1 | - | | LRTG |
| 15 | 17938-ZV5-000 | Mola, Retorno Braço..... | 1 | 1 | | |
| 16 | 17946-ZW1-000 | Braço, Acelerador..... | 1 | 1 | | |
| 17 | 17955-ZW1-000 | Vareta, Botão Afogador..... | 1 | 1 | | |
| 18 | 17957-ZV4-000 | Bucha..... | 1 | 1 | | |
| 19 | 36135-ZW1-L01 | Válvula, Checagem..... | 1 | - | | LHD, LHTC, LHTD, LRTB, LRTC, LRTD, XRTC, XRTD |
| | 36135-ZW1-004 | Válvula, Checagem..... | 1 | - | | LRTG |
| 20 | 90011-ZV5-003 | Parafuso, 6 x 14..... | 2 | 2 | | |

M-10 Braço do Acelerador

| Ref. Nº | Nº da peça | Descrição | Qtd. | | Nº de série | Tipo |
|------------|----------------|--|------------|------------|-------------|---|
| | | | BF75 A2 | BF90 A2 | | |
| 21 | 90019-ZV1-000 | Parafuso, Flange, 5 x 10..... | 3 | 3 | | |
| 22 | 90208-438-000 | Porca, Cega, 8mm | 2 | 2 | | |
| 23 | 90511-ZV4-000 | Arruela, Lisa, 6mm | 3 | 3 | | |
| 24 | 91503-ZV5-000 | Bucha, Distanciadora, 6,5 x 10,5 x 16 | 1 | 1 | | |
| 25 | 91504-ZW1-000 | Bucha, 6,7 x 12,5 x 31,5..... | 1 | 1 | | |
| 26 | 93500-04016-0B | Parafuso, Phillips, 4 x 16..... | 1 | 1 | | |
| 27 | 95001-35050-40 | Tubo, Combustível, 3,5 x 50 (95001-35001-60m)..... | 4 | 4 | | |
| 28 | 16881-ZW1-L00 | Tubo, Combustível (D) | 2 | - | | LHD, LHTC, LHTD, LRTB, LRTC, LRTD, XRTC, XRTD |
| | 95001-35080-40 | Tubo, Combustível, 3,5 x 80 (95001-35001-60m)..... | - | 2 | | |
| | | LRTG | 2 | - | | LRTG |
| 29 | 95701-06016-02 | Parafuso, Flange, 6 x 16..... | 2 | 2 | | |
| 30 | 95701-06030-02 | Parafuso, Flange, 6 x 30..... | 1 | 1 | | |
| 31 | 95701-06045-02 | Parafuso, Flange, 6 x 45..... | 1 | 1 | | |
| 32 | 95701-08035-02 | Parafuso, Flange, 8 x 35..... | 6 | 6 | | |
| 33 | 95701-08070-02 | Parafuso, Flange, 8 x 70..... | 1 | 1 | | |

M-11 Tampa do Silenciador

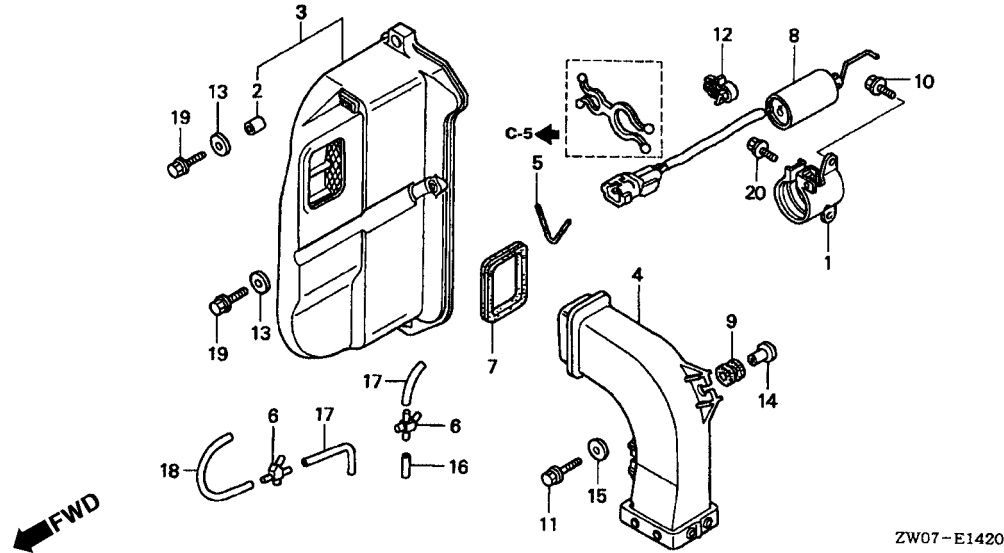

Item de serviço T.M.O.

- Suporte Comp., Solenóide0,4
- Solenóide Comp., Afogador Automático
- Tampa Como., Silenciador1,0
- Condutor Comp., Silenciador0,1
- Coxim, Condutor Silenciador

| Ref. Nº | Nº da peça | Descrição | Qtd. | | Nº de série | Tipo |
|---------|----------------|--|---------|---------|-------------|------------------------------------|
| | | | BF75 A2 | BF90 A2 | | |
| 1 | 16675-ZV5-010 | Suporte Comp., Solenóide | 1 | 1 | | LRTB, LRTC, LRTD, LRTG, XRTC, XRTD |
| 2 | 17202-ZV4-300 | Bucha, Distanciadora | 4 | 4 | | |
| 3 | 17390-ZW1-030 | Tampa Comp., Silenciador..... | 1 | 1 | | |
| 4 | 17393-ZW1-040 | Condutor Comp., Silenciador | 1 | 1 | | |
| 5 | 17394-ZV5-000 | Guarnição, Tampa Silenciador..... | 1 | 1 | | |
| 6 | 17396-ZW1-000 | Junção, Três Pólos | 2 | 2 | | |
| 7 | 17397-ZW1-000 | Coxim, Condutor Silenciador | 1 | 1 | | |
| 8 | 36310-ZW1-003 | Solenóide, Comp., Afogador..... | 1 | 1 | | LRTB, LRTC, LRTD, LRTG, XRTC, XRTD |
| 9 | 40102-ZV5-000 | Coxim, Tampa Inferior | 2 | 2 | | |
| 10 | 90013-ZV1-000 | Parafuso, Flange, 6 x 14..... | 2 | 2 | | LRTB, LRTC, LRTD, LRTG, XRTC, XRTD |
| 11 | 90121-ZV0-000 | Parafuso, Flange, 6 x 25..... | 2 | 2 | | |
| 12 | 90136-SE0-A01 | Suporte, Braço, 6mm | 1 | 1 | | LRTB, LRTC, LRTD, LRTG, XRTC, XRTD |
| 13 | 90406-ZV5-000 | Arruela, 6mm | 4 | 4 | | |
| 14 | 91553-ZV5-000 | Coxim Tampa Unidade C.D.I | 2 | 2 | | |
| 15 | 94103-06200 | Arruela, Lisa, 6mm | 2 | 2 | | |
| 16 | 95003-07003-31 | Tube, Vinil, 4 x 7 x 30 (95003-07001-60m) | 1 | 1 | | |
| 17 | 95003-07007-31 | Tube, Vinil, 4 x 7 x 70 (95003-07001-60m) | 2 | 2 | | |
| 18 | 95003-09015-31 | Tube, Vinil, 4,5 x 8 x 150 (95003-09001-60m) | 1 | 1 | | |
| 19 | 95701-06025-02 | Parafuso, Flange, 6 x 25..... | 4 | 4 | | |
| 20 | 96001-06012-02 | Parafuso, Flange, 6 x 12..... | 1 | 1 | | LRTB, LRTC, LRTD, LRTG, XRTC, XRTD |

M-12 Gerador

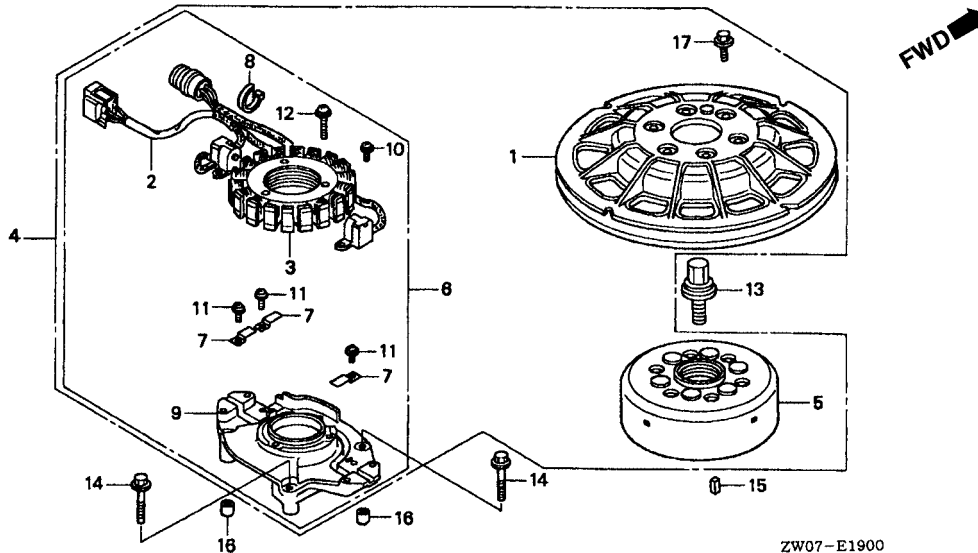

| Item de serviço | T.M.O. |
|------------------------|--------|
| Polia,Partida | 0,3 |
| Bobina, Pulsadora..... | 0,6 |
| • Estator, Comp. | |
| Gerador Conj. | 0,7 |
| • Carcaça Estator | |
| Rotor..... | 0,4 |

| Ref. N° | N° da peça | Descrição | Qtd. | | N° de série | Tipo |
|---------|----------------|---------------------------------|---------|---------|-------------|-------|
| | | | BF75 A2 | BF90 A2 | | |
| 1 | 28451-ZW1-000 | Polia, Partida | 1 | 1 | | |
| 2 | 30310-ZW1-003 | Bobina, Pulsos..... | 1 | 1 | | |
| 3 | 31120-ZW1-003 | Estator Comp..... | 1 | 1 | | |
| 4 | 31630-ZW1-L01 | Gerador Comp. | 1 | 1 | | |
| 5 | 31631-ZW1-L01 | Rotor..... | 1 | 1 | | |
| 6 | 31632-ZW1-003 | Estator Comp..... | 1 | 1 | | |
| 7 | 31633-ZW1-003 | Presilha, Fiação | 3 | 3 | | |
| 8 | 31634-ZW1-003 | Presilha, Cabo | 1 | 1 | | |
| 9 | 31635-ZW1-003 | Base, Fixação Bobina | 1 | 1 | | |
| 10 | 90004-ZW1-003 | Parafuso, Arruela, 5 x 12..... | 4 | 4 | | |
| 11 | 90005-ZW1-003 | Parafuso, Arruela, 4 x 8..... | 3 | 3 | | |
| 12 | 90007-ZW1-003 | Parafuso, Arruela, 6 x 30..... | 3 | 3 | | |
| 13 | 90017-ZW1-L01 | Parafuso, Arruela, 14 x 36..... | 1 | 1 | | |
| 14 | 90125-ZV1-000 | Parafuso, Flange, 6 x 42..... | 4 | 4 | | |
| 15 | 90704-ZW1-L00 | Chave, Paralela, 4,5 x 18 | 1 | 1 | | |
| 16 | 94301-08100 | Pino, Guia, 8 x 10 | 2 | 2 | | |
| 17 | 95701-06018-02 | Parafuso, Flange, 6 x 18..... | 6 | 6 | | |

M-13 Bobina de Ignição • Unidade C.D.I

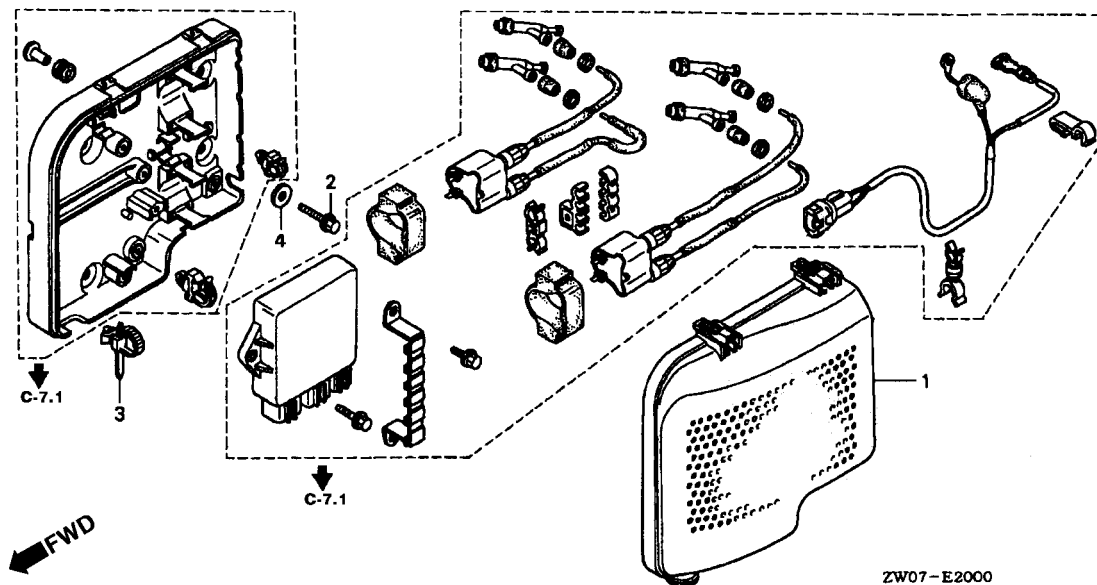

| Item de serviço | T.M.O. |
|----------------------------|--------|
| Tampa Unidade, C.D.I | 0,1 |

2

| Ref. Nº | Nº da peça | Descrição | Qtd. | | Nº de série | Tipo |
|---------|---------------|------------------------------------|---------|---------|-------------|-------|
| | | | BF75 A2 | BF90 A2 | | |
| 1 | 30421-ZW1-000 | Tampa Unidade C.D.I | 1 | 1 | | |
| 2 | 90121-ZV0-000 | Parafuso, Flange, 6 x 25..... | 4 | 4 | | |
| 3 | 90672-SAO-003 | Presilha, Cabo, 118mm (Preta)..... | 1 | 1 | | |
| 4 | 94103-06200 | Arruela, Lisa, 6mm | 4 | 4 | | |

M-14 Motor de Partida

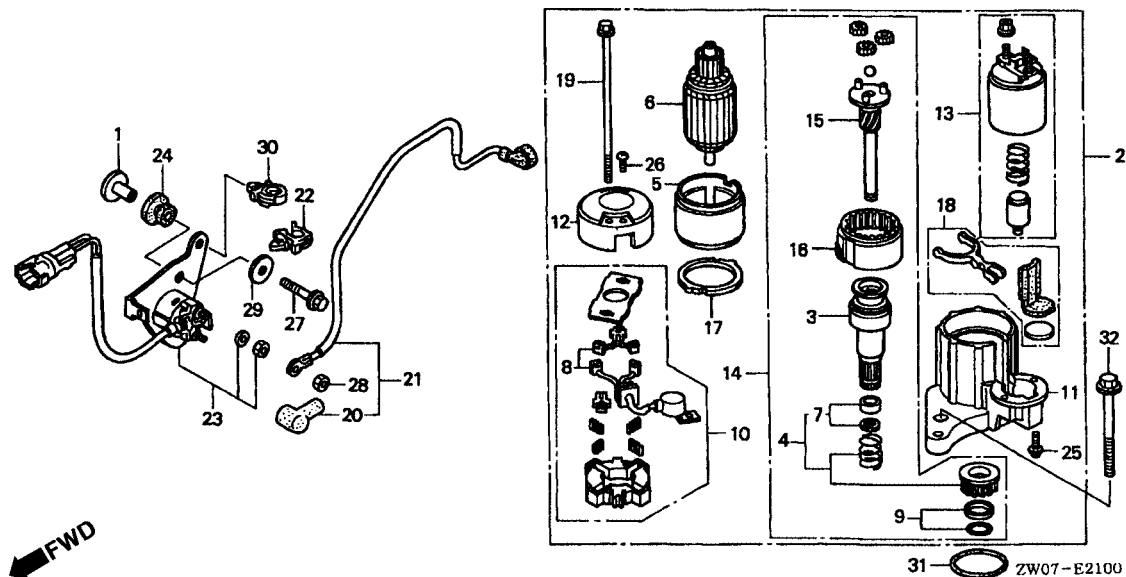

| Item de serviço | T.M.O. |
|--------------------------------------|--------|
| Unidade Comp., C.D.I | 0,4 |
| Carcaça Comp., Unidade C.D.I..... | 0,6 |
| Tampa, Unidade C.D.I..... | 0,1 |
| Bobina, Ignição | 0,2 |
| (Adicionar 0,2 por Unidade) | |
| • Fiação, Interruptor | |
| Motor de Partida | 0,3 |
| • Anel, Vedação, 54,4 x 3,1 | |
| • Interruptor Comp., Magneto | |
| • Interruptor Comp., Magneto Partida | |
| Suporte, Dianteiro | 0,5 |
| • Embreagem Unidirecional | |
| Escovas, Jogo..... | 0,6 |
| • Rotor, Comp. | |
| • Carcaça, Comp. | |

| Ref. Nº | Nº da peça | Descrição | Qtd. | | Nº de série | Tipo |
|---------|---------------|--|---------|---------|-------------|------|
| | | | BF75 A2 | BF90 A2 | | |
| 1 | 17612-KR3-600 | Bucha Fixação, Tanque | 2 | 2 | | |
| 2 | 31200-ZW1-004 | Motor Partida Comp. | 1 | 1 | | |
| 3 | 31207-ZW1-004 | Embreagem, Unidirecional..... | 1 | 1 | | |
| 4 | 31213-ZW1-004 | Engrenagem, Pinhão..... | 1 | 1 | | |
| 5 | 31216-ZW1-004 | Carcaça Comp. | 1 | 1 | | |
| 6 | 31217-ZW1-004 | Rotor Comp. | 1 | 1 | | |
| 7 | 31225-ZW1-004 | Limitador Pinhão..... | 1 | 1 | | |
| 8 | 31226-ZW1-004 | Escovas, Jogo..... | 1 | 1 | | |
| 9 | 31229-ZW1-004 | Limitador..... | 1 | 1 | | |
| 10 | 31231-ZW1-004 | Suporte, Escovas | 1 | 1 | | |
| 11 | 31235-ZW1-004 | Suporte, Dianteiro..... | 1 | 1 | | |
| 12 | 31236-ZW1-004 | Suporte, Traseiro..... | 1 | 1 | | |
| 13 | 31240-ZW1-004 | Interruptor, Magneto..... | 1 | 1 | | |
| 14 | 31242-ZW1-004 | Eixo Comp., Embreagem | 1 | 1 | | |
| 15 | 31246-ZW1-004 | Eixo Comp., Engrenagem | 1 | 1 | | |
| 16 | 31247-ZW1-004 | Engrenagem, Interna..... | 1 | 1 | | |
| 17 | 31249-ZW1-004 | Guarnição..... | 1 | 1 | | |
| 18 | 31250-ZW1-004 | Alavanca, Jogo..... | 1 | 1 | | |
| 19 | 31261-ZW1-004 | Parafuso, A | 2 | 2 | | |
| 20 | 32136-659-000 | Tampa, Terminal..... | 1 | 1 | | |
| 21 | 32402-ZW1-000 | Fiação, Interruptor Magneto..... | 1 | 1 | | |
| 22 | 32660-MJ6-710 | Presilha, Fiação..... | 1 | 1 | | |
| 23 | 35850-ZW1-003 | Interruptor Comp. Magnético Partida..... | 1 | 1 | | |
| 24 | 84905-459-670 | Coxim A..... | 2 | 2 | | |
| 25 | 90106-ZW1-004 | Parafuso, Phillips, 6 x 22 (Especial)..... | 2 | 2 | | |
| 26 | 90107-ZW1-004 | Parafuso, Phillips, 5 x 8 | 2 | 2 | | |
| 27 | 90121-ZV0-000 | Parafuso, Flange, 6 x 25..... | 2 | 2 | | |

M-14 Motor de Partida

| Ref. Nº | Nº da peça | Descrição | Qty. | | Nº de série | Tipo |
|------------|----------------|---------------------------------|------------|------------|-------------|-------|
| | | | BF75 A2 | BF90 A2 | | |
| 28 | 90203-ZV5-000 | Porca, Sextavada., 6mm | 1 | 1 | | |
| 29 | 90402-ZW1-000 | Arruela, Lisa, 6mm | 2 | 2 | | |
| 30 | 90684-ZA0-601 | Presilha, Fiação | 1 | 1 | | |
| 31 | 91303-ZW1-003 | Anel, Vedação, 54.4 x 3.1 | 1 | 1 | | |
| 32 | 95701-10090-02 | Parafuso, Flange, 10 x 90..... | 2 | 2 | | |

EOP-1 Jogo de Juntas

2

| Item de serviço | T.M.O. |
|----------------------|--------|
| Sem Informação | |

| Ref. Nº | Nº da peça | Descrição | Qtd. | | Nº de série | Tipo |
|------------|---------------|---|------------|------------|-------------|-------|
| | | | BF75 A2 | BF90 A2 | | |
| | 06111-ZW1-010 | Juntas, Jogo | 1 | 1 | | |
| 1 | 11381-ZW1-000 | Guarnição, Carcaça | 1 | 1 | | |
| 2 | 12209-KL4-005 | Retentor Óleo, Haste Válvulas (NOK) | 8 | 8 | | |
| 3 | 12209-MB9-003 | Retentor Óleo, Haste Válvulas (NOK) | 4 | 4 | | |
| 4 | 12251-ZW1-014 | Junta, Cabeçote | 1 | 1 | | |
| 5 | 12391-ZW1-000 | Guarnição, Tampa Cabeçote | 1 | 1 | | |
| 6 | 15142-PH3-003 | Anel, Vedação, 10.8 x 2.4 (ARAI) | 1 | 1 | | |
| 7 | 15635-ZG3-800 | Guarnição Bocal Abastecimento (Não Asbestos) | 1 | 1 | | |
| 8 | 16221-ZW1-000 | Guarnição, Carburador | 8 | 8 | | |
| 9 | 17151-ZW1-000 | Guarnição, Coletor Admissão | 1 | 1 | | |
| 10 | 17384-ZW1-000 | Guarnição, Placa Silenciador | 1 | 1 | | |
| 11 | 17394-ZV5-000 | Guarnição, Tampa Silenciador | 1 | 1 | | |
| 12 | 18333-ZW1-000 | Junta, Tubo Escape | 1 | 1 | | |
| 13 | 19296-ZW1-000 | Guarnição, Tampa Válvula Alívio | 2 | 2 | | |
| 14 | 19297-ZW1-000 | Guarnição, Válvula Alívio | 2 | 2 | | |
| 15 | 19351-ZV5-000 | Junta, Tampa Termostato | 1 | 1 | | |
| 16 | 19371-ZW1-000 | Guarnição, Tampa | 1 | 1 | | |
| 17 | 23172-ZW1-013 | Junta, Carcaça | 1 | 1 | | |
| 18 | 90601-ZE2-000 | Arruela, Plugue Drenagem, 12mm | 1 | 1 | | |
| 19 | 91301-ZW1-000 | Anel Vedação, Bomba Óleo | 1 | 1 | | |
| 20 | 91301-805-000 | Anel Vedação, 26 x 2.7 | 1 | 1 | | |
| 21 | 91302-ZW1-000 | Anel Vedação, Tampa Bomba | 1 | 1 | | |
| 22 | 91303-ZW1-003 | Anel Vedação, 54.4 x 3.1 | 1 | 1 | | |
| 23 | 91306-921-000 | Anel Vedação, 20.8 x 2.4 | 2 | 2 | | |
| 24 | 91309-PJ7-010 | Anel Vedação, 11.5 x 3.5 | 1 | 1 | | |
| 25 | 91356-S04-953 | Anel Vedação, 31.5 x 2.4 (NOK) | 2 | 2 | | |

C-1 Alavanca de Direção

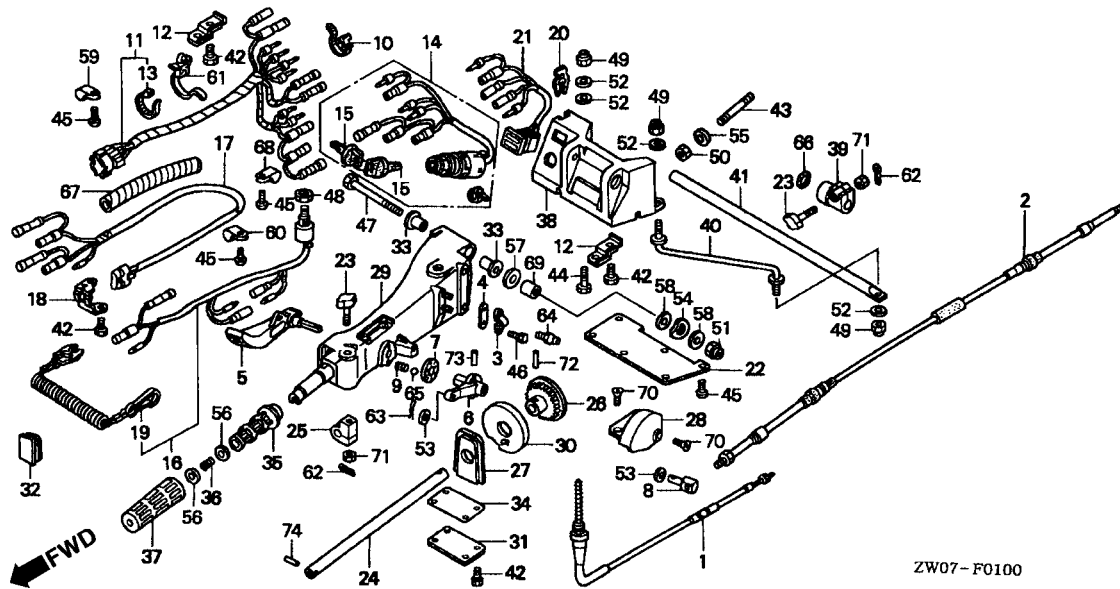

Item de serviço T.M.O.

| | |
|--|-----|
| Cabo Comp., Acelerador..... | 0,2 |
| • Interruptor Comp., Parada Motor | |
| • Interruptor Comp., Levantador Hidráulico | |
| • Lâmpada Comp. | |
| • Tubo, Manopla | |
| Cabo Comp., Mudança..... | 0,3 |
| • Alavanca Eixo | |
| • Articulação, Eixo | |
| • Interruptor Comp., Combinado | |
| Fiação Comp. Painel Controle..... | 0,5 |
| Tubo, Acelerador..... | 0,8 |
| • Engrenagem Comp., Acelerador | |
| Tampa Eixo Articulação..... | 0,1 |
| • Coxim, Manopla | |
| • Haste, Fricção, Direção..... | 1,0 |
| Suporte Direção..... | 0,4 |
| • Eixo Fricção Direção | |

| Ref. Nº | Nº da peça | Descrição | Qtd. | | Nº de série | Tipo |
|---------|---------------|---|---------|---------|-------------|-----------------|
| | | | BF75 A2 | BF90 A2 | | |
| 1 | 17910-ZW1-702 | Cabo Comp., Acelerador | 1 | 1 | | LHD, LHTC, LHTD |
| 2 | 24590-ZW1-701 | Cabo Comp., Acionamento..... | 1 | 1 | | LHD, LHTC, LHTD |
| 3 | 24591-ZW1-700 | Suporte, Cabo Acionamento..... | 1 | 1 | | LHD, LHTC, LHTD |
| 4 | 24592-ZW1-700 | Placa, Cabo..... | 1 | 1 | | LHD, LHTC, LHTD |
| 5 | 24614-ZW1-700 | Alavanca, Eixo..... | 1 | 1 | | LHD, LHTC, LHTD |
| 6 | 24615-ZW1-700 | Eixo, Articulação (A)..... | 1 | 1 | | LHD, LHTC, LHTD |
| 7 | 24617-ZW1-700 | Placa, Base..... | 1 | 1 | | LHD, LHTC, LHTD |
| 8 | 24618-ZV5-000 | Eixo..... | 1 | 1 | | LHD, LHTC, LHTD |
| 9 | 24619-ZW1-700 | Mola, Trava..... | 2 | 2 | | LHD, LHTC, LHTD |
| 10 | 32161-404-000 | Presilha, B1 Fiação..... | 1 | 1 | | LHD, LHTC, LHTD |
| 11 | 32535-ZW1-700 | Fiação, Painel Controle | 1 | 1 | | LHTC, LHTD |
| | 32535-ZW1-820 | | 1 | 1 | | LHD |
| 12 | 32748-PR3-000 | Suporte C, Fiação Motor | 2 | 2 | | LHD, LHTC, LHTD |
| 13 | 32901-952-770 | Presilha, Cabo..... | 2 | 2 | | LHD, LHTC, LHTD |
| 14 | 35100-ZW1-701 | Interruptor Comp..... | 1 | 1 | | LHD, LHTC, LHTD |
| 15 | 35110-ZV5-003 | Chave, Interruptor | 2 | 2 | | LHD, LHTC, LHTD |
| 16 | 35180-ZW1-702 | Interruptor, Parada Emergência..... | 1 | 1 | | LHD, LHIC, LHTD |
| 17 | 35370-ZW1-702 | Interruptor Levantador Hidráulico | 1 | 1 | | LHTC, LHTD |
| 18 | 35645-ZW1-000 | Suporte, Interruptor Levantador Hidráulico..... | 1 | 1 | | LHTC, LHTD |
| 19 | 36182-ZV4-650 | Fiação Comp., Emergência..... | 1 | 1 | | LHD, LHTC, LHTD |
| 20 | 36187-ZV4-651 | Presilha, Trava Emergência | 1 | 1 | | LHD, LHTC, LHTD |
| 21 | 37210-ZW1-702 | Lâmpada, Indicadora..... | 1 | 1 | | LHD, LHTC, LHTD |
| 22 | 50282-ZW1-700 | Tampa, Suporte..... | 1 | 1 | | LHD, LHTC, LHTD |
| 23 | 53104-ZV3-000 | Parafuso, Fricção | 2 | 2 | | LHD, LHTC, LHTD |
| 24 | 53105-ZW1-700 | Tubo, Acelerador..... | 1 | 1 | | LHD, LHTC, LHTD |
| 25 | 53106-ZV3-000 | Bloco, Fricção Acelerador | 1 | 1 | | LHD, LHTC, LHTD |
| 26 | 53107-ZW1-701 | Engrenagem Comp., Acelerador | 1 | 1 | | LHD, LHTC, LHTD |

C-1 Alavanca de Direção

| Ref. Nº | Nº da peça | Descrição | Qtd. | | Nº de série | Tipo |
|------------|-----------------|--|------------|------------|-------------|-----------------|
| | | | BF75 A2 | BF90 A2 | | |
| 27 | 53108-ZW1-700 | Suporte, Acelerador (A) | 1 | 1 | | LHD, LHTC, LHTD |
| 28 | 53109-ZW1-700 | Tampa Eixo Articulação | 1 | 1 | | LHD, LHTC, LHTD |
| 29 | 53111-ZW1-701ZA | Manopla, Direção *NH282MU* | | | | |
| | | Prata Oyster Metalica-U | 1 | 1 | | LHD, LHTC, LHTD |
| 30 | 53112-ZW1-701 | Tampa, Suporte Cabo..... | 1 | 1 | | LHD, LHTC, LHTD |
| 31 | 53114-ZW1-700 | Placa, Fixação Roldana..... | 1 | 1 | | LHD, LHTC, LHTD |
| 32 | 53115-ZW1-700 | Coxim, Manopla Direção..... | 1 | 1 | | LHD |
| 33 | 53116-ZW1-700 | Bucha, Manopla Direção..... | 2 | 2 | | LHD, LHTC, LHTD |
| 34 | 53117-ZW1-700 | Junta, Engrenagem..... | 1 | 1 | | LHD, LHTC, LHTD |
| 35 | 53141-ZV3-000 | Tube, Manopla | 1 | 1 | | LHD, LHTC, LHTD |
| 36 | 53148-ZV3-000 | Mola, Tube Manopla..... | 1 | 1 | | LHD, LHTC, LHTD |
| 37 | 53165-ZV4-000 | Coxim, Manopla | 1 | 1 | | LHD, LHTC, LHTD |
| 38 | 53233-ZW1-700ZA | Suporte, Manopla *NH282MU* | | | | |
| | | Prata Oyster Metalica-U | 1 | 1 | | LHD, LHTC, LHTD |
| 39 | 53236-ZW1-700 | Bloco Fricção | 1 | 1 | | LHD, LHTC, LHTD |
| 40 | 53238-ZW1-700 | Braço, Fricção Manopla..... | 1 | 1 | | LHD, LHTC, LHTD |
| 41 | 53239-ZW1-700 | Eixo, Fricção..... | 1 | 1 | | LHD, LHTC, LHTD |
| 42 | 90105-881-000 | Parafuso, Sextavado., 6 x 12..... | 6 | 6 | | LHD |
| | | | 7 | 7 | | LHTC, LHTD |
| 43 | 90109-ZV5-000 | Prisioneiro, 10 x 28..... | 2 | 2 | | LHD, LHTC, LHTD |
| 44 | 90115-881-000 | Parafuso, Sextavado., 8 x 32..... | 1 | 1 | | LHD, LHTC, LHTD |
| 45 | 90123-ZV3-000 | Parafuso Phillips, 5 x 12..... | 10 | 10 | | LHD |
| | | | 13 | 13 | | LHTC, LHTD |
| 46 | 90127-ZV4-000 | Parafuso, Sextavado., 6 x 16..... | 2 | 2 | | LHD, LHTC, LHTD |
| 47 | 90129-ZV5-850 | Parafuso, Sextavado., 12 x 100..... | 1 | 1 | | LHD, LHTC, LHTD |
| 48 | 90302-921-000 | Porca, Sextavada., 16mm | 1 | 1 | | LHD, LHTC, LHTD |
| 49 | 90305-ZV4-000 | Porca Auto, Travante, 8mm..... | 3 | 3 | | LHD, LHTC, LHTD |
| 50 | 90306-ZV5-003 | Porca Auto, Travante, 10mm..... | 2 | 2 | | LHD, LHTC, LHTD |
| 51 | 90308-ZV5-003 | Porca Auto, Travante, 12mm..... | 1 | 1 | | LHD, LHTC, LHTD |
| 52 | 90401-ZW1-000 | Arruela, Lisa, 8mm | 4 | 4 | | LHD, LHTC, LHTD |
| 53 | 90504-921-010 | Arruela, Lisa, 6mm | 2 | 2 | | LHD, LHTC, LHTD |
| 54 | 90506-ZV1-000 | Arruela, Ondulada, 14mm..... | 1 | 1 | | LHD, LHTC, LHTD |
| 55 | 90514-ZV4-000 | Arruela, 10mm..... | 2 | 2 | | LHD, LHTC, LHTD |
| 56 | 90543-ZV3-000 | Arruela, 10mm..... | 2 | 2 | | LHD, LHTC, LHTD |
| 57 | 90552-ZV5-000 | Arruela, Lisa, 12mm | 1 | 1 | | LHD, LHTC, LHTD |
| 58 | 90559-ZV5-000 | Arruela, Lisa, 12mm | 2 | 2 | | LHD, LHTC, LHTD |
| 59 | 90602-SB0-003 | Presilha, 10.7mm..... | 1 | 1 | | LHD, LHTC, LHTD |
| 60 | 90627-ZA8-E50 | Presilha (7.5mm) | 3 | 3 | | LHTC, LHTD |
| 61 | 90672-SB2-003 | Presilha, Cabo, 105mm (Preta)..... | 2 | 2 | | LHD, LHTC, LHTD |
| 62 | 90759-ZV1-000 | Cupilha, 2.0 | 2 | 2 | | LHD, LHTC, LHTD |
| 63 | 90765-ZW1-000 | Pino Trava Especial, 6mm..... | 1 | 1 | | LHD, LHTC, LHTD |
| 64 | 90951-ZV7-000 | Graxeira..... | 1 | 1 | | LHD, LHTC, LHTD |
| 65 | 90951-ZW1-700 | Esferas, Trava..... | 2 | 2 | | LHD, LHTC, LHTD |
| 66 | 91352-ZV5-000 | Anel Vedação, 15.54 x 2.26 | 1 | 1 | | LHD, LHTC, LHTD |
| 67 | 91451-ZW1-701 | Tube, Espiral (9 x 110)..... | 1 | 1 | | LHD, LHTC, LHTD |
| 68 | 91475-SB6-000 | Presilha, Fiação (6.3mm)..... | 3 | 3 | | LHD, LHTC, LHTD |
| 69 | 91552-ZW1-700 | Bucha, Distanciadora (12.2 x 22 x 21.5)..... | 1 | 1 | | LHD, LHTC, LHTD |
| 70 | 93700-06016-4 | Parafuso, Phillips, 6 x 16 | 3 | 3 | | LHD, LHTC, LHTD |
| 71 | 94002-06490-0S | Porca, Sextavada., 6mm | 2 | 2 | | LHD, LHTC, LHTD |
| 72 | 94305-30203 | Pino, Pressão, 3 x 20..... | 1 | 1 | | LHD, LHTC, LHTD |
| 73 | 94305-40203 | Pino, Pressão, 4 x 22..... | 1 | 1 | | LHD, LHTC, LHTD |
| 74 | 94305-40283 | Pino, Pressão, 4 x 28..... | 1 | 1 | | LHD, LHTC, LHTD |

C-2 Eixo de Mudanças

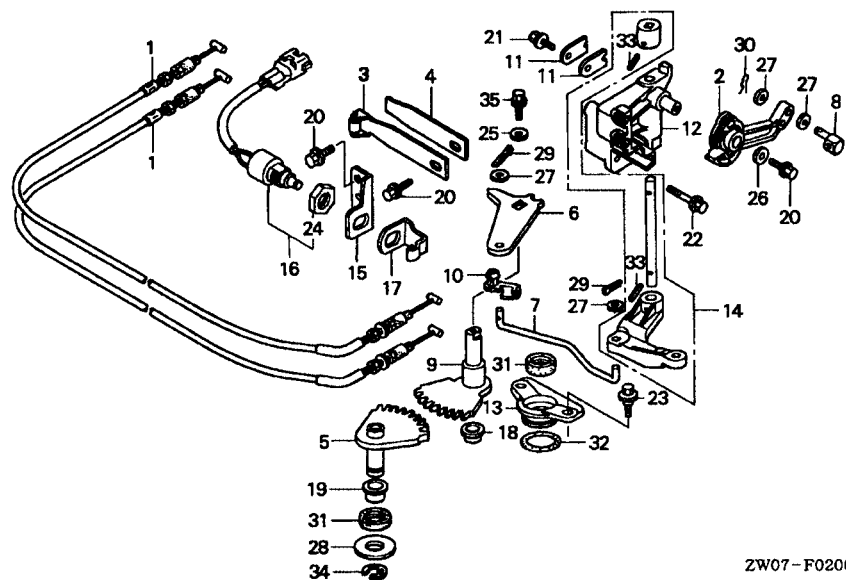

Item de serviço T.M.O.

| | |
|--|-----|
| Cabo Comp., Acelerador..... | 0,2 |
| • Interruptor Comp., Parada Motor | |
| • Interruptor Comp., Levantador Hidráulico | |
| • Lâmpada Comp. | |
| • Tubo, Manopla | |
| Cabo Comp., Mudança..... | 0,3 |
| • Alavanca, Eixo | |
| • Articulação, Eixo | |
| • Interruptor Comp., Combinado | |
| Fiação Comp., Painel Controle..... | 0,5 |
| Tubo, Acelerador..... | 0,8 |
| • Engrenagem Comp., Acelerador | |
| Tampa, Eixo Articulação..... | 0,1 |
| • Coxim, Manopla | |
| • Haste, Fricção, Direção..... | 1,0 |
| Suporte, Direção..... | 0,4 |
| • Eixo, Fricção Direção | |

| Ref. Nº | Nº da peça | Descrição | Qtd. | | Nº de série | Tipo |
|---------|-----------------|---------------------------------------|---------|---------|-------------|------------------------------------|
| | | | BF75 A2 | BF90 A2 | | |
| 1 | 17910-ZW1-003 | Cabo Comp., Acelerador..... | 2 | 2 | | |
| 2 | 17931-ZW1-000 | Braço, Acelerador..... | 1 | 1 | | |
| 3 | 24210-ZW1-000 | Mola, Trava..... | 1 | 1 | | |
| 4 | 24221-ZW1-000 | Mola, Trava..... | 1 | 1 | | |
| 5 | 24610-ZW1-B01 | Eixo Comp. (A)..... | 1 | 1 | | |
| 6 | 24612-ZW1-010 | Braço, Eixo..... | 1 | 1 | | |
| 7 | 24613-ZW1-010 | Vareta, Acionamento..... | 1 | 1 | | |
| 8 | 24618-ZV5-000 | Eixo, Articulação..... | 2 | 2 | | |
| 9 | 24620-ZW1-B00 | Eixo, Comp. (B)..... | 1 | 1 | | |
| 10 | 24621-ZW5-000 | Bucha, Eixo..... | 1 | 1 | | |
| 11 | 24626-ZV5-000 | Placa, Eixo Articulação..... | 4 | 4 | | |
| 12 | 24628-ZW1-000ZA | Suporte, Eixo "NH8" Cinza Escuro..... | 1 | 1 | | |
| 13 | 24629-ZW1-000 | Suporte, Retentor..... | 1 | 1 | | |
| 14 | 24630-ZW1-000 | Eixo, Articulação Comp..... | 1 | 1 | | LRTB, LRTC, LRTD, LRTG, XRTC, XRTD |
| | 24630-ZW1-700 | | 1 | 1 | | LHD, LHTC, LHTD |
| 15 | 35476-ZW1-000 | Suporte, Interruptor Neutro..... | 1 | 1 | | |
| 16 | 35600-ZW1-003 | Interruptor, Comp., Neutro..... | 1 | 1 | | |
| 17 | 35618-ZV5-000 | Placa, Interruptor Neutro..... | 1 | 1 | | |
| 18 | 45125-GM9-003 | Bucha, Lincagem..... | 1 | 1 | | |
| 19 | 57264-759-003 | Bucha, 14 x 10..... | 1 | 1 | | |
| 20 | 90013-ZV0-010 | Parafuso, Flange, 6 x 12..... | 3 | 3 | | |
| 21 | 90013-ZV1-000 | Parafuso, Flange, 6 x 14..... | 2 | 2 | | |
| 22 | 90014-ZV7-000 | Parafuso, Flange, 6 x 35..... | 2 | 2 | | |
| 23 | 90108-HE0-000 | Parafuso, Flange, 6mm..... | 2 | 2 | | |
| 24 | 90302-ZV5-003 | Porca, Sextavada, 20mm..... | 1 | 1 | | |
| 25 | 90406-KV3-780 | Arruela, 6mm..... | 1 | 1 | | |
| 26 | 90406-ZV5-000 | Arruela, 6mm..... | 1 | 1 | | |

C-2 Eixo de Mudanças

| Ref. Nº | Nº da peça | Descrição | Qtd. | | Nº de série | Tipo |
|------------|----------------|------------------------------------|------------|------------|-------------|-------|
| | | | BF75 A2 | BF90 A2 | | |
| 27 | 90504-921-010 | Arruela, Lisa, 6mm | 6 | 6 | | |
| 28 | 90508-ZV7-000 | Arruela | 1 | 1 | | |
| 29 | 90759-ZV1-000 | Cupilha, 2.0 | 2 | 2 | | |
| 30 | 90765-ZW1-000 | Pino Trava Especial, 6mm | 2 | 2 | | |
| 31 | 91255-ZV4-651 | Vedador, Água, 14 x 26 x 6 | 2 | 2 | | |
| 32 | 91305-KF0-003 | Anel, Vedação, 27 x 2 (ARAI) | 1 | 1 | | |
| 33 | 94305-30183 | Pino, Pressão, 3 x 18 | 2 | 2 | | |
| 34 | 94540-12029 | Anel, Vedação, 12mm | 1 | 1 | | |
| 35 | 95701-06012-02 | Parafuso, Flange, 6 x 12 | 1 | 1 | | |

C-3 Caixa de Engrenagem • Caixa de Extensão

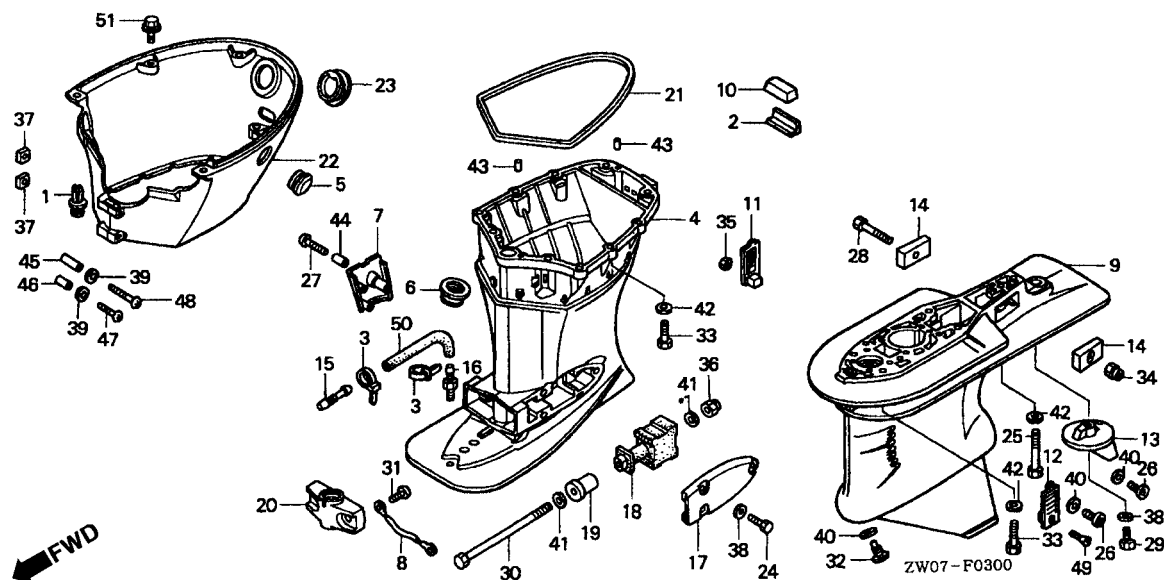

Item de serviço T.M.O.

| | |
|-------------------------------------|-----|
| Tampa Extensão | 1,6 |
| Tampa, Drenagem | 0,1 |
| • Fiação | |
| • Carça, Inferior Fixação | |
| Caixa, Engrenagem | 1,8 |
| Tela, Água | 1,7 |
| Coxim Comp., Inferior Fixação | 0,3 |
| • Tampa Comp., Inferior | |
| Coxim, Tampa Engrenagem | 1,5 |

| Ref. Nº | Nº da peça | Descrição | Qtd. | | Nº de série | Tipo |
|---------|-----------------|---|---------|---------|-------------|-------|
| | | | BF75 A2 | BF90 A2 | | |
| 1 | 17738-SP0-003 | Presilha, Tubo Combustível (Preto)..... | 2 | 2 | | |
| 2 | 19286-ZW1-B00 | Placa, Fixação Borracha | 1 | 1 | | |
| 3 | 32161-KM3-003 | Presilha, Fiação | 2 | 2 | | |
| 4 | 40201-ZW1-020ZA | Carça, Extensão (L) *NH282MU* | | | | |
| | | Prata Oyster Metalica-U | 1 | 1 | | |
| 5 | 40202-ZV1-000 | Coxim | 1 | - | | LRTG |
| 6 | 40209-ZW1-000 | Coxim, Plugue Drenagem | 1 | 1 | | |
| 7 | 40212-ZW1-000ZA | Tampa, Plugue Drenagem *NH282MU* | | | | |
| | | Prata Oyster Metalica-U | 1 | 1 | | |
| 8 | 40219-ZV5-003 | Fiação..... | 1 | 1 | | |
| 9 | 41101-ZW1-B02ZA | Tampa, Engrenagem *NH282MU* | | | | |
| | | Prata Oyster Metalica-U | 1 | 1 | | |
| 10 | 41102-ZW1-B00 | Coxim, Tampa Engrenagem | 1 | 1 | | |
| 11 | 41104-ZV5-000 | Tela Direita, Água | 1 | 1 | | |
| 12 | 41105-ZV5-000 | Tela Esquerda Água..... | 1 | 1 | | |
| 13 | 41107-ZW1-B01ZA | Roldana *NH282MU* | | | | |
| | | Prata Oyster Metalica-U | 1 | 1 | | |
| 14 | 41109-ZW1-B00 | Metal, Anódico | 2 | 2 | | |
| 15 | 41171-ZV5-000 | Terminal, Nipple | 1 | 1 | | |
| 16 | 41172-ZV5-000 | Sensor, Nipple..... | 1 | 1 | | |
| 17 | 50111-ZW1-010ZA | Carça, Inferior *NH282MU* | | | | |
| | | Prata Oyster Metalica-U | 2 | 2 | | |
| 18 | 50155-ZW1-000 | Coxim, Inferior | 2 | 2 | | |
| 19 | 50156-ZW1-010 | Bucha, Inferior | 2 | 2 | | |
| 20 | 50161-ZW1-010ZA | Carça, Inferior Central *NH282MU* | | | | |
| | | Prata Oyster Metalica-U | 1 | 1 | | |
| 21 | 63702-ZW1-000 | Borracha, Tampa Inferior | 1 | 1 | | |

C-3 Caixa de Engrenagem • Caixa de Extensão

| Ref. Nº | Nº da peça | Descrição | Qtd. | | Nº de série | Tipo |
|------------|-----------------|---|------------|------------|-------------|---|
| | | | BF75 A2 | BF90 A2 | | |
| 22 | 63710-ZW0-980ZA | Carcaça Comp., Inferior *NH282MU* | | | | |
| | | Prata Oyster Metalica-U | 1 | - | | LRTG |
| | 63710-ZW1-000ZA | *NH282MU* Prata Oyster Metalica-U | 1 | - | | LHD, LHTC, LHTD, LRTB, LRTC, LRTD, XRTC, XRTD |
| 23 | 63719-ZW1-000 | Coxim, Tampa Inferior | 1 | 1 | | |
| 24 | 90102-ZV4-000 | Parafuso, Sextavado, 8 x 30 | 6 | 6 | | |
| 25 | 90104-ZW1-900 | Parafuso, Sextavado, 10 x 80 | 1 | 1 | | LHD, LHTC, LHTD, LRTB, LRTC, LRTD, LRTG |
| 26 | 90105-ZV4-650 | Parafuso, Checagem Óleo, 8 x 8 | 2 | 2 | | |
| 27 | 90110-ZV5-000 | Parafuso, Especial, 6 x 35 | 1 | 1 | | |
| 28 | 90111-881-000 | Parafuso, Sextavado, 6 x 32 | 1 | 1 | | |
| 29 | 90115-ZV5-000 | Parafuso, Especial, 8 x 25 | 1 | 1 | | |
| 30 | 90118-ZW1-000 | Parafuso, Especial, 12 x 225 | 2 | 2 | | |
| 31 | 90119-ZV5-000 | Parafuso, Phillips, 6 x 8 | 2 | 2 | | |
| 32 | 90120-ZV5-003 | Parafuso, Plugue Drenagem, 8mm | 1 | 1 | | |
| 33 | 90123-ZV5-010 | Parafuso, Sextavado, 10 x 40 | 10 | 10 | | XRTC, XRTD |
| | | | 14 | 14 | | LHD, LHTC, LHTD, LRTB, LRTC, LRTD, LRTG |
| 34 | 90205-PP9-020 | Porca Auto Travante, 6mm | 1 | 1 | | |
| 35 | 90302-ZV4-000 | Porca Auto Travante, 5mm | 1 | 1 | | |
| 36 | 90308-ZW1-003 | Porca Auto Travante, (12mm) | 2 | 2 | | |
| 37 | 90311-ZV5-000 | Porca, Trava, 5mm | 2 | 2 | | |
| 38 | 90401-ZW1-000 | Arruela, Lisa, 8mm | 7 | 7 | | |
| 39 | 90452-GK4-600 | Arruela, Lisa, 5mm | 2 | 2 | | |
| 40 | 90507-921-000 | Arruela, Nylon, 8mm | 3 | 3 | | |
| 41 | 90559-ZW1-000 | Arruela, Lisa (12mm) | 4 | 4 | | |
| 42 | 90563-ZV5-000 | Arruela, Lisa, 10mm | 10 | 10 | | XRTC, XRTD |
| | | | 15 | 15 | | LHD, LHTC, LHTD, LRTB, LRTC, LRTD, LRTG |
| 43 | 90756-ZV5-000 | Pino, Guia, 6 x 10 | 2 | 2 | | |
| 44 | 91563-ZV5-000 | Bucha, Distanciadora, 6 x 10.5 x 25 | 1 | 1 | | |
| 45 | 91568-ZV5-000 | Bucha, Distanciadora, 5 x 7 x 38 | 1 | 1 | | |
| 46 | 91569-ZV5-000 | Bucha, Distanciadora, 5 x 7 x 23 | 1 | 1 | | |
| 47 | 93500-05030-4J | Parafuso, Phillips, 5 x 30 | 1 | 1 | | |
| 48 | 93500-05045-4J | Parafuso, Phillips, 5 x 45 | 1 | 1 | | |
| 49 | 93700-05045-4J | Parafuso, Phillips, 5 x 45 | 1 | 1 | | |
| 50 | 95005-50200-30 | Tube, 5 x 200 (95005-50001-30m) | 1 | 1 | | |
| 51 | 95701-06012-02 | Parafuso, Flange, 6 x 12 | 3 | 3 | | |

C-4 Caixa de Transmissão

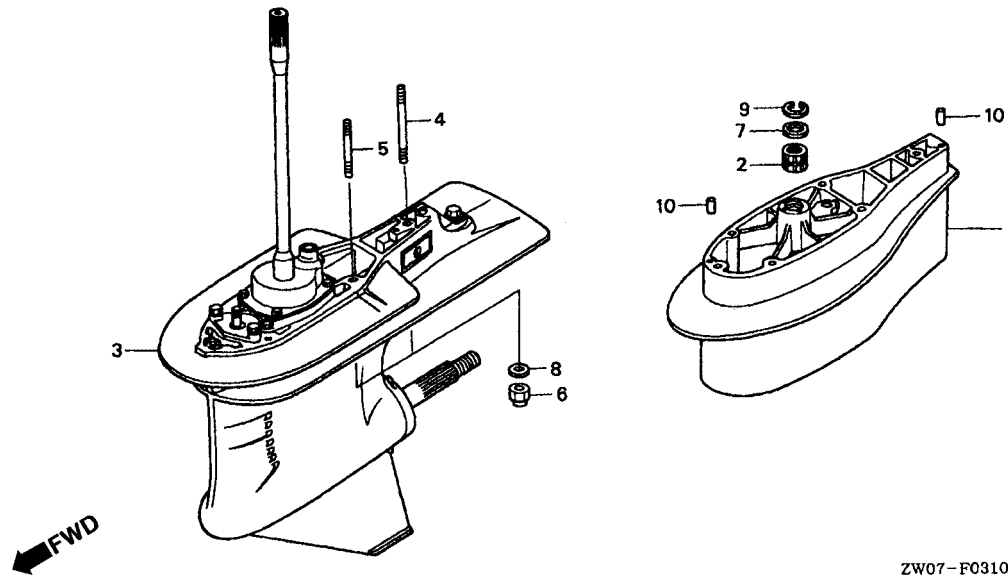

| Item de serviço | T.M.O. |
|----------------------------------|--------|
| Carcaça Comp., Engrenagem | 0,7 |
| Bucha Comp., Eixo Vertical | 1,4 |
| • Carcaça, Separadora | |

| Ref. Nº | Nº da peça | Descrição | Qtd. | | Nº de série | Tipo |
|---------|-----------------|--|---------|---------|-------------|---|
| | | | BF75 A2 | BF90 A2 | | |
| 1 | 40202-ZW1-710ZA | Carcaça, Separadora *NH282MU* | | | | |
| | | Prata Oyster Metalica-U | 1 | 1 | | XRTC, XRTD |
| 2 | 40210-ZW1-710 | Bucha Comp., Eixo Vertical..... | 1 | 1 | | XRTC, XRTD |
| 3 | 41100-ZW1-B06ZA | Carcaça Comp., Engrenagem *NH282MU* | | | | |
| | | Prata Oyster Metalica-U | 1 | 1 | | LHD, LHTC, LHTD, LRTB, LRTC, LRTD, LRTG |
| | 41100-ZW1-B36ZA | *NH282MU* Prata Oyster Metalica-U..... | 1 | 1 | | XRTC, XRTD |
| 4 | 90124-ZW1-910 | Prisioneiro (10 x 202)..... | 1 | 1 | | XRTC, XRTD |
| 5 | 90125-ZW1-910 | Prisioneiro (10 x 164)..... | 4 | 4 | | XRTC, XRTD |
| 6 | 90306-ZV5-003 | Porca, Auto Travante, 10mm..... | 5 | 5 | | XRTC, XRTD |
| 7 | 90501-ZW1-710 | Arruela, 26mm | 1 | 1 | | XRTC, XRTD |
| 8 | 90563-ZV5-000 | Arruela, Lisa, 10mm | 5 | 5 | | XRTC, XRTD |
| 9 | 90651-ZW1-710 | Anel Elástico Interno, 40..... | 1 | 1 | | XRTC, XRTD |
| 10 | 90756-ZV5-000 | Pino, Guia, 6 x 10 | 2 | 2 | | XRTC, XRTD |

C-5 Tampa Correia Dentada • Carcaça

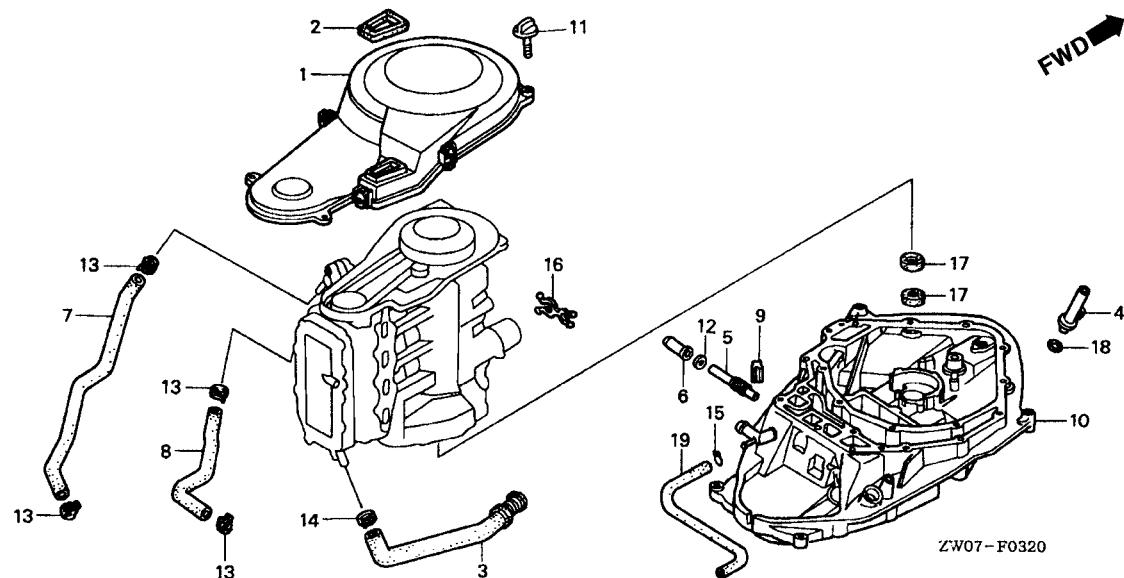

| Item de serviço | T.M.O. |
|----------------------------------|--------|
| Tampa, Correia Comando | 0,2 |
| • Tubo, Óleo | |
| • Tubo Comp., Nível Óleo | |
| • Mangueira Fluxo Água | |
| • Tubo 4,5 x 430 | |
| Mangueira Comp., Derivação | 0,3 |
| Tampa Comp., Fixação | *4,6 |
| Anel, Vedação, 22 x 35 x 7 | *4,5 |

| Ref. Nº | Nº da peça | Descrição | Qty. | | Nº de série | Tipo |
|---------|-----------------|---|---------|---------|---|------|
| | | | BF75 A2 | BF90 A2 | | |
| 1 | 11821-ZW1-000 | Tampa, Superior Correia | 1 | 1 | | |
| 2 | 11831-ZW1-000 | Borracha, Vedação | 1 | 1 | | |
| 3 | 15422-ZW1-000 | Tubo, Óleo | 1 | 1 | | |
| 4 | 15665-ZW1-010 | Tubo Comp., Passagem Óleo | 1 | 1 | | |
| 5 | 18455-ZW0-980 | Tubo, Verificação | 1 | - | LRTG | |
| 6 | 18458-881-C40 | Tampa, Tubo Verificação | 1 | - | LRTG | |
| 7 | 19274-ZW1-000 | Mangueira, Fluxo Água | 1 | 1 | | |
| 8 | 19508-ZW1-000 | Mangueira Água | 1 | 1 | | |
| 9 | 23161-ZV5-000 | Borracha, Vedação | 1 | 1 | | |
| 10 | 23170-ZW0-981ZA | Carcaça Comp. *NH8* Cinza Escuro | 1 | - | LRTG | |
| | 23170-ZW1-010ZA | *NH8* Cinza Escuro | 1 | - | LHD, LHTC, LHTD, LRTB, LRTC, LRTD, XRTC, XRTD | |
| | | | - | 1 | | |
| 11 | 90003-ZW1-000 | Parafuso, Tampa Correia | 4 | 4 | | |
| 12 | 90441-035-000 | Arruela, Vedação, 14mm | 1 | - | LRTG | |
| 13 | 90602-ZV3-000 | Presilha, Tubo (D18,8) | 4 | 4 | | |
| 14 | 90602-ZV5-013 | Presilha, Tubo (D22) | 1 | 1 | | |
| 15 | 90602-921-000 | Presilha, Tubo (B8) | 1 | 1 | | |
| 16 | 90630-ZW1-003 | Presilha, Travante | 1 | 1 | LRTB, LRTC, LRTD, LRTG, XRTC, XRTD | |
| 17 | 91202-ZW5-003 | Anel, Vedação, 22 x 35 x 7 | 2 | 2 | | |
| 18 | 91309-PJ7-010 | Anel, Vedação, 11,5 x 3,5 | 1 | 1 | | |
| 19 | 95005-45430-30 | Tubo, 4,5 x 430 (95005-45001-30m) | 1 | 1 | | |

C-6 Bomba D'Água • Eixo Vertical

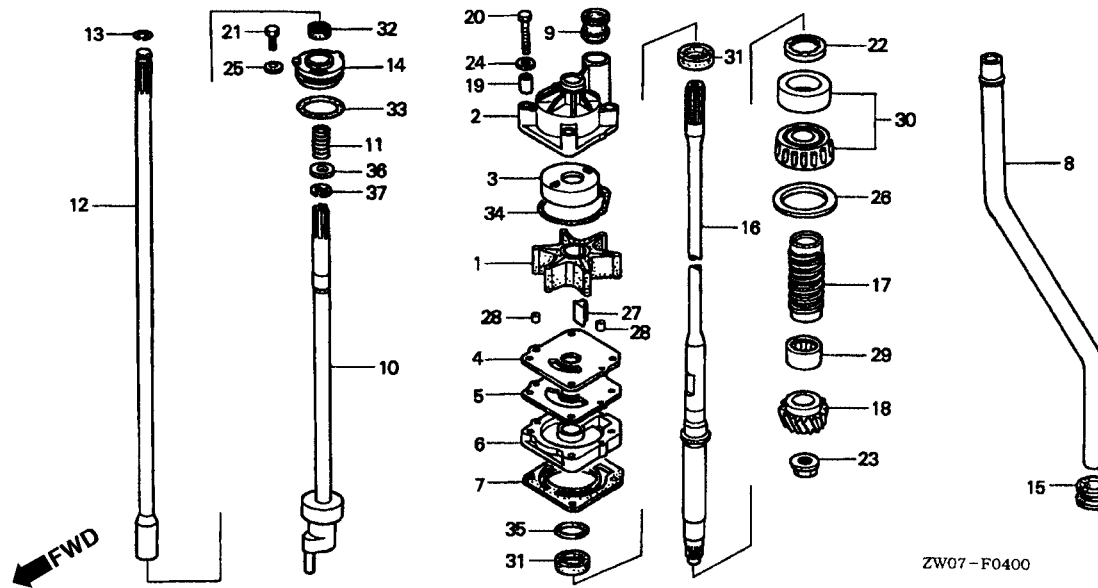

| Item de serviço | T.M.O. |
|---------------------------|--------|
| Rotor, Bomba | 0,9 |
| (Inclui Peça Relativa) | |
| • Tampa Rotor | |
| (Inclui Peça Relativa) | |
| Carcaça, Bomba Água | 1,0 |
| • Junta, Bomba Água | |
| Tubo, Água | 1,7 |
| • Bucha, Carcaça | |
| Vedador | 0,7 |
| Eixo, Comando | 1,3 |
| • Haste B, Mudanças | |
| • Eixo, Vertical | |
| • Recipiente Óleo | |
| • Engrenagem, Pinhão | |
| (Inclui Peça Relativa) | |
| • Rolamento Comp. | |
| • Anel, Vedação | |
| Haste A, Mudanças | 0,8 |

| Ref. Nº | Nº da peça | Descrição | Qtd. | | Nº de série | Tipo |
|---------|---------------|-----------------------------------|---------|---------|-------------|---|
| | | | BF75 A2 | BF90 A2 | | |
| 1 | 19210-ZW1-B03 | Rotor, Bomba | 1 | 1 | | |
| 2 | 19221-ZW1-B01 | Carcaça, Rotor | 1 | 1 | | |
| 3 | 19223-ZW1-B00 | Calço, Bomba | 1 | 1 | | |
| 4 | 19231-ZW1-B00 | Tampa, Rotor | 1 | 1 | | |
| 5 | 19234-ZW1-B00 | Junta B, Rotor | 1 | 1 | | |
| 6 | 19241-ZW1-B01 | Carcaça, Bomba Água | 1 | 1 | | |
| 7 | 19242-ZW1-B00 | Junta, Bomba Água | 1 | 1 | | |
| 8 | 19251-ZW1-900 | Tubo, Água | 1 | 1 | | LHD, LHTC, LHTD, LRTB, LRTC, LRTD, LRTG |
| | 19251-ZW1-910 | | 1 | 1 | | XRTC, XRTD |
| 9 | 19253-ZW1-B01 | Anel, Vedação Tubo Água | 1 | 1 | | |
| 10 | 24310-ZW1-B00 | Braço, Eixo | 1 | 1 | | LHD, LHTC, LHTD, LRTB, LRTC, LRTD, LRTG |
| | 24310-ZW1-B30 | | 1 | 1 | | XRTC, XRTD |
| 11 | 24318-ZW1-B00 | Mola, Vareta | 1 | 1 | | |
| 12 | 24320-ZW1-B00 | Braço Comp. A, Eixo | 1 | 1 | | |
| 13 | 24327-ZW1-000 | Anel, Limitador | 1 | 1 | | |
| 14 | 24343-ZW1-B00 | Suporte, Braço Eixo | 1 | 1 | | |
| 15 | 40204-ZW1-000 | Coxim, Carcaça | 1 | 1 | | |
| 16 | 41112-ZW1-B01 | Eixo, Vertical (L) | 1 | 1 | | LHD, LHTC, LHTD, LRTB, LRTC, LRTD, LRTG |
| | 41112-ZW1-B31 | Eixo, Vertical (UL) | 1 | 1 | | XRTC, XRTD |
| 17 | 41116-ZW1-B00 | Deslizador, Óleo | 1 | 1 | | |
| 18 | 41131-ZW1-B01 | Engrenagem, Pinhão | 1 | 1 | | |
| 19 | 53109-ZV0-000 | Bucha, Distanciadora | 4 | 4 | | |
| 20 | 90010-ZV5-000 | Parafuso, Sextavado, 8 x 55 | 4 | 4 | | |
| 21 | 90105-881-000 | Parafuso, Sextavado, 6 x 12 | 1 | 1 | | |
| 22 | 90242-MB0-000 | Porca, Trava, 64mm | 1 | 1 | | |
| 23 | 90303-ZW1-B02 | Porca, Sextavada, 16mm | 1 | 1 | | |
| 24 | 90401-ZW1-000 | Arruela, Lisa, 8mm | 4 | 4 | | |

C-6 Bomba D'Água • Eixo Vertical

| Ref. Nº | Nº da peça | Descrição | Qtd. | | Nº de série | Tipo |
|------------|---------------|---|------------|------------|-------------|-------|
| | | | BF75 A2 | BF90 A2 | | |
| 25 | 90511-ZV4-000 | Arruela, Lisa, 6mm | 1 | 1 | | |
| 26 | 90518-ZW1-B00 | Calço A, Engrenagem (0.10)..... | 1 | 1 | | |
| | 90519-ZW1-B00 | Calço B, Engrenagem (0.15)..... | 1 | 1 | | |
| | 90520-ZW1-B00 | Calço C, Engrenagem (0.30) | 1 | 1 | | |
| | 90521-ZW1-B00 | Calço D, Engrenagem (0.50) | 1 | 1 | | |
| 27 | 90752-ZW1-B02 | Chaveta, Woodruff..... | 1 | 1 | | |
| 28 | 90756-ZV5-000 | Pino, Guia, 6 x 10 | 2 | 2 | | |
| 29 | 91052-ZW1-B02 | Rolamento, Agulhas (1-1/8 x 1-1/2 x 1-1/4)..... | 1 | 1 | | |
| 30 | 91054-ZW1-B02 | Rolamento, 30 x 62 x 21.25..... | 1 | 1 | | |
| 31 | 91251-ZW1-B03 | Vedador, Água, 23 x 36 x 6..... | 2 | 2 | | |
| 32 | 91253-ZW1-B02 | Vedador, Água, 10 x 21 x 6..... | 1 | 1 | | |
| 33 | 91308-MJO-003 | Anel, Vedação | 1 | 1 | | |
| 34 | 91356-ZW1-B00 | Anel, Vedação, Bomba Água..... | 1 | 1 | | |
| 35 | 91359-MB0-000 | Anel, Vedação, 58.5 x 3.5 | 1 | 1 | | |
| 36 | 94102-10000 | Arruela, Lisa, 10mm | 1 | 1 | | |
| 37 | 94540-08019 | Anel, Vedação, 5mm | 1 | 1 | | |

C-7 Eixo da Hélice • Hélice

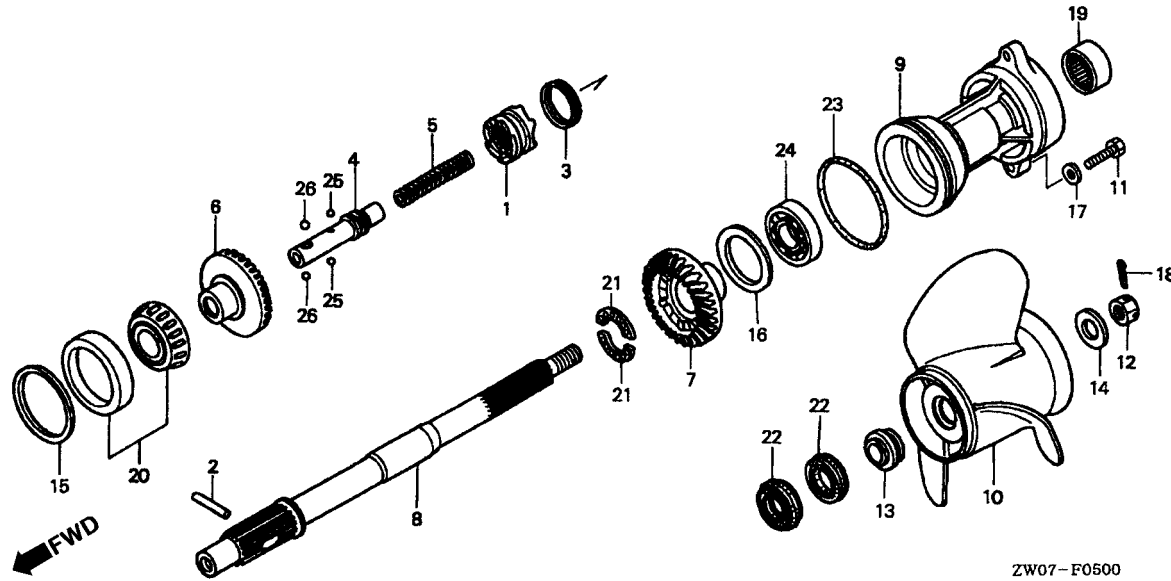

Item de serviço T.M.O.

| | |
|--------------------------------|-----|
| Acionador, Embreagem..... | 1,0 |
| • Deslizador Eixo | |
| • Eixo, Hélice | |
| Engrenagem Cônica (F)..... | 1,4 |
| • Rolamento Cônico (R) | |
| Suporte Comp. Eixo Hélice..... | 0,4 |
| • Anel , Vedação | |
| Hélice Comp. Três Pás | 0,2 |

| Ref. Nº | Nº da peça | Descrição | Qtd. | | Nº de série | Tipo |
|---------|-----------------|--|---------|---------|-------------|-------|
| | | | BF75 A2 | BF90 A2 | | |
| 1 | 24101-ZW5-010 | Acionador Embreagem | 1 | 1 | | |
| 2 | 24102-ZW1-B00 | Pino, Eixo, 8 x 47 | 1 | 1 | | |
| 3 | 24103-ZW1-B00 | Anel Elastico..... | 1 | 1 | | |
| 4 | 24113-ZW5-000 | Deslizador Eixo..... | 1 | 1 | | |
| 5 | 24123-ZW1-B00 | Mola, Eixo..... | 1 | 1 | | |
| 6 | 41140-ZW1-B02 | Engrenagem Comp., Cônica (F)..... | 1 | 1 | | |
| 7 | 41151-ZW1-B03 | Engrenagem Cônica (R)..... | 1 | 1 | | |
| 8 | 41161-ZW1-B01 | Eixo, Hélice..... | 1 | 1 | | |
| 9 | 41201-ZW1-B01ZA | Suporte Eixo Hélice *NH282MU* | | | | |
| | | Prata Oyster Metalica-U | 1 | 1 | | |
| 10 | 58130-ZW1-V01 | Hélice Comp., Três Pás (13 x 18) (SUS)..... | (1) | (1) | | |
| | 58130-ZW1-V11 | Hélice Comp., Três Pás (13-1/4 x 20) (SUS).... | (1) | (1) | | |
| | 58130-ZW1-V31 | Hélice Comp., Três Pás (13-1/2 x 22) (SUS).... | (1) | (1) | | |
| | 58130-ZW1-W01ZA | Hélice Comp., Três Pás (14 x 11) (AL) | | | | |
| | | *NH105* Preto Fosco (#15-#20)..... | (1) | (1) | | |
| | 58130-ZW1-W11ZA | Hélice Comp., Três Pás (14 x 13) (AL) | | | | |
| | | *NH105* Preto Fosco (#15-#20)..... | (1) | (1) | | |
| | 58130-ZW1-W21ZA | Hélice Comp., Três Pás (13-3/4 x 15) (AL) | | | | |
| | | *NH105* Preto Fosco (#15-#20)..... | (1) | (1) | | |
| | 58130-ZW1-W31ZA | Hélice Comp., Três Pás (13-1/4 x 17) (AL) | | | | |
| | | *NH105* Preto Fosco (#15-#20)..... | (1) | (1) | | |
| | 58130-ZW1-W41ZA | Hélice Comp., Três Pás (12-3/4 x 21) (AL) | | | | |
| | | *NH105* Preto Fosco (#15-#20)..... | (1) | (1) | | |
| | 58130-ZW1-W51ZA | Hélice Comp., Três Pás (12-1/2 x 23) (AL) | | | | |
| | | *NH105* Preto Fosco (#15-#20)..... | (1) | (1) | | |
| | 58130-ZW1-W61ZA | Hélice Comp., Três Pás (13 x 19) (AL) | | | | |
| | | *NH105* Preto Fosco (#15-#20)..... | (1) | (1) | | |
| | 58130-ZW1-W91 | Hélice Comp., Três Pás (13-1/8 x 16) (SUS).... | (1) | (1) | | |

C-7 Eixo da Hélice • Hélice

| Ref. Nº | Nº da peça | Descrição | Qtd. | | Nº de série | Tipo |
|------------|----------------|---------------------------------------|------------|------------|-------------|-------|
| | | | BF75 A2 | BF90 A2 | | |
| 11 | 90123-ZV5-010 | Parafuso, Sextavado., 10 x 40..... | 2 | 2 | | |
| 12 | 90301-ZW1-B00 | Porca, Castelo, 18mm..... | 1 | 1 | | |
| 13 | 90506-ZW1-B00 | Arruela, Encosto Hélice..... | 1 | 1 | | |
| 14 | 90508-ZW1-B00 | Arruela, Lisa, 18.Smm..... | 1 | 1 | | |
| 15 | 90528-ZW1-B00 | Calço A, Cônico (F)..... | 1 | 1 | | |
| | 90529-ZW1-B00 | Calço B, Cônico (F)..... | 1 | 1 | | |
| | 90530-ZW1-B00 | Calço C, Cônico (F)..... | 1 | 1 | | |
| | 90531-ZW1-B00 | Calço D, Cônico (F)..... | 1 | 1 | | |
| | 90538-ZW1-B00 | Calço A, Engrenagem Cônica (R)..... | 1 | 1 | | |
| 16 | 90539-ZW1-B00 | Calço B, Engrenagem Cônica (R)..... | 1 | 1 | | |
| | 90540-ZW1-B00 | Calço C, Engrenagem Cônica (R)..... | 1 | 1 | | |
| | 90541-ZW1-B00 | Calço D, Engrenagem Cônica (R)..... | 1 | 1 | | |
| 17 | 90563-ZV5-000 | Arruela, Lisa, 10mm..... | 2 | 2 | | |
| 18 | 90758-ZW1-B00 | Cupilha, 4.0..... | 1 | 1 | | |
| 19 | 91005-MY5-601 | Rolamento, Agulhas, 30 x 37 x 26..... | 1 | 1 | | |
| 20 | 91051-ZW1-B02 | Rolamento (50 x 82 x 21.5)..... | 1 | 1 | | |
| 21 | 91054-ZW5-003 | Rolamento, Esferas (28 x 38 x 3)..... | 2 | 2 | | |
| 22 | 91252-ZW1-B02 | Vedador, Água, 30 x 45 x 7..... | 2 | 2 | | |
| 23 | 91351-ZW1-B02 | Anel, Vedação, 94 x 4.1..... | 1 | 1 | | |
| 24 | 96100-62080-00 | Rolamento Radial Esferas, 6208..... | 1 | 1 | | |
| 25 | 96211-06000 | Esferas. Aço, #6 (3/16)..... | 2 | 2 | | |
| 26 | 96211-11000 | Esferas. Aço, #11 (11/32)..... | 2 | 2 | | |

C-8 Tanque de Combustível

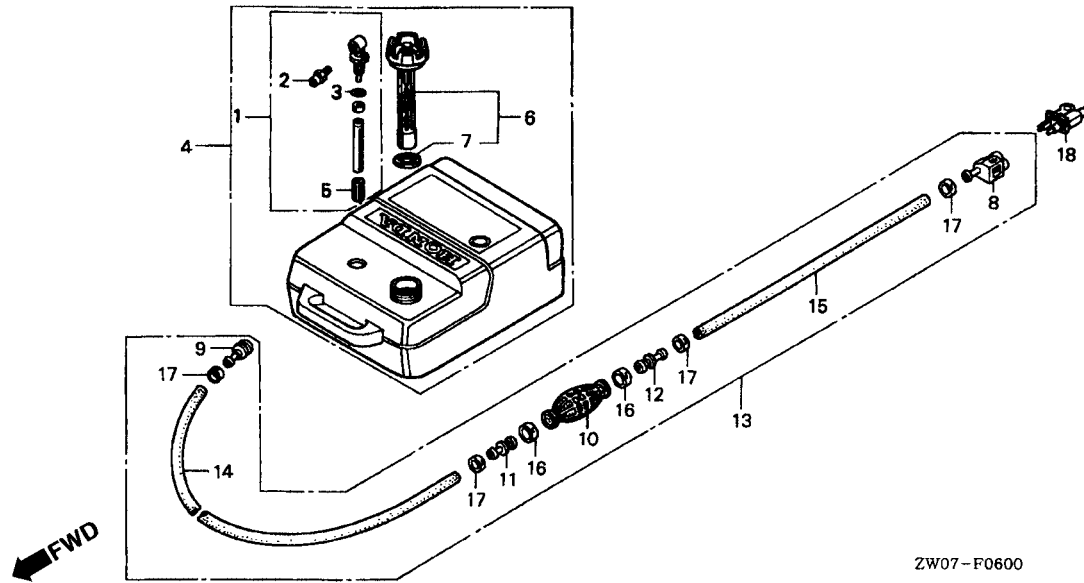

Item de serviço T.M.O.

- Junção Comp., Combustível.....0,1
- Tampa Comp., Filtro Combustível
- Conector, Combustível
- Conector Comp., Combustível
- Bomba, Manual
- Válvula Comp., Entrada
- Tubo Comp., Combustível Longo
- Tubo Comp., Combustível Curto

| Ref. Nº | Nº da peça | Descrição | Qtd. | | Nº de série | Tipo |
|---------|---------------|---|---------|---------|-------------|---|
| | | | BF75 A2 | BF90 A2 | | |
| 1 | 16900-ZV5-901 | Junção, Combustível..... | 1 | 1 | | LHD, LHTC, LHTD, LRTD, XRTD |
| | | | (1) | (1) | | LRTC, XRTC |
| 2 | 16977-ZV5-A00 | Conector, Automático..... | 1 | 1 | | LHD, LHTC, LHTD, LRTD, XRTD |
| | | | (1) | (1) | | LRTC, XRTC |
| 3 | 16979-ZV5-900 | Anel, Vedação..... | 1 | 1 | | LHD, LHTC, LHTD, LRTD, XRTD |
| | | | (1) | (1) | | LRTC, XRTC |
| 4 | 17500-ZV5-901 | Tanque, Combustível..... | 1 | 1 | | LHD, LHTC, LHTD, LRTD, XRTD |
| | | | (1) | (1) | | LRTC, XRTC |
| 5 | 17583-ZV5-900 | Filtro Combustível..... | 1 | 1 | | LHD, LHTC, LHTD, LRTD, XRTD |
| | | | (1) | (1) | | LRTC, XRTC |
| 6 | 17620-ZV5-900 | Tampa Comp., Combustível..... | 1 | 1 | | LHD, LHTC, LHTD, LRTD, XRTD |
| | | | (1) | (1) | | LRTC, XRTC |
| 7 | 17624-ZV5-900 | Guarnição, Tampa Combustível..... | 1 | 1 | | LHD, LHTC, LHTD, LRTD, XRTD |
| | | | (1) | (1) | | LRTC, XRTC |
| 8 | 17650-ZW9-013 | Conector Comp., Combustível (A)..... | 1 | 1 | | |
| 9 | 17660-ZW9-003 | Conector Comp., Combustível..... | 1 | 1 | | LHD, LHTC, LHTD, LRTB, LRTD, LRTG, XRTD |
| | | | (1) | (1) | | LRTC, XRTC |
| 10 | 17661-921-000 | Bomba, Manual..... | 1 | 1 | | LHD, LHTC, LHTD, LRTB, LRTD, LRTG, XRTD |
| | | | (1) | (1) | | LRTC, XRTC |
| 11 | 17665-ZV5-000 | Válvula Comp., Entrada..... | 1 | 1 | | LHD, LHTC, LHTD, LRTB, LRTD, LRTG, XRTD |
| | | | (1) | (1) | | LRTC, XRTC |
| 12 | 17680-ZV4-000 | Válvula Comp., Saída..... | 1 | 1 | | LHD, LHTC, LHTD, LRTB, LRTD, LRTG, XRTD |
| | | | (1) | (1) | | LRTC, XRTC |
| 13 | 17700-ZW9-010 | Tubo Comp., Combustível..... | 1 | 1 | | LHD, LHTC, LHTD, LRTB, LRTD, LRTG, XRTD |
| | | | (1) | (1) | | LRTC, XRTC |
| 14 | 17701-ZV5-000 | Tubo Comp., Combustível (Longo) (7.5 x 2000)..... | 1 | 1 | | LHD, LHTC, LHTD, LRTB, LRTD, LRTG, XRTD |
| | | | (1) | (1) | | LRTC, XRTC |

C-8 Tanque de Combustível

| Ref. N° | N° da peça | Descrição | Qtd. | | N° de série | Tipo |
|---------|---------------|---------------------------------------|---------|---------|-------------|---|
| | | | BF75 A2 | BF90 A2 | | |
| 15 | 17702-ZV4-000 | Tubo Comp., Combustível(Curto) | 1 | 1 | | LHD, LHTC, LHTD, LRTB, LRTD, LRTG, XRTD |
| | | | (1) | (1) | | LRTC, XRTC |
| 16 | 17703-921-000 | Presilha, Tubo, 20mm..... | 2 | 2 | | LHD, LHTC, LHTD, LRTB, LRTD, LRTG, XRTD |
| | | | (2) | (2) | | LRTC, XRTC |
| 17 | 17704-ZV4-000 | Presilha, Tubo, 12.5mm..... | 4 | 4 | | LHD, LHTC, LHTD, LRTB, LRTD, LRTG, XRTD |
| | | | (4) | (4) | | LRTC, XRTC |
| 18 | 17710-ZW9-023 | Conector Comp., Combustível (B) | 1 | 1 | | |

C-9 Regulador • Cabo de Partida

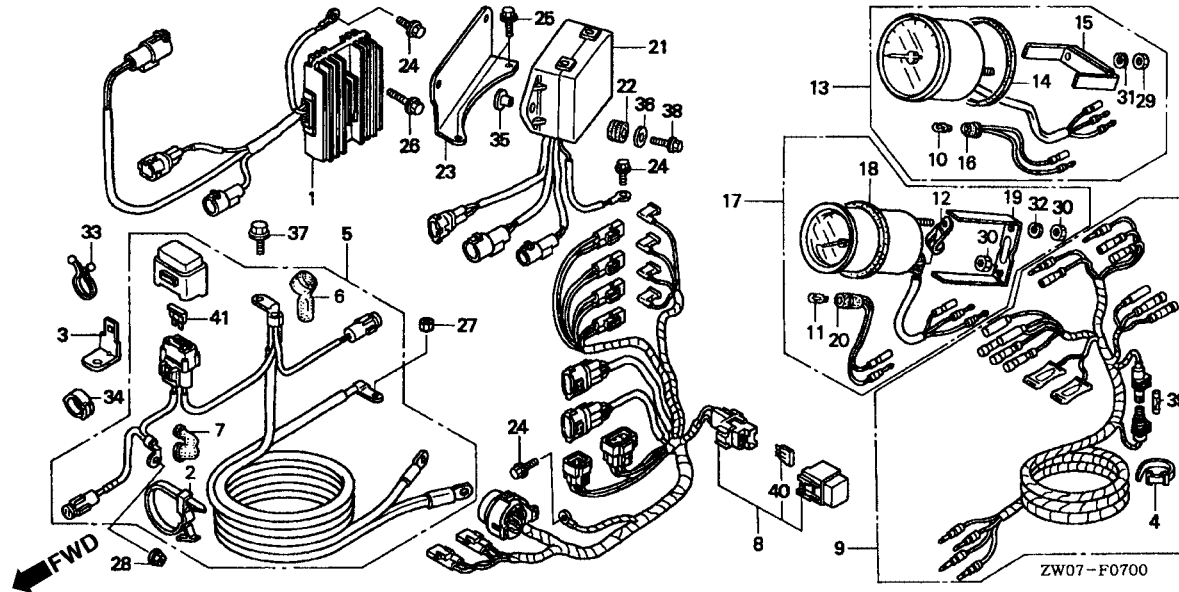

Item de serviço T.M.O.

| | |
|-------------------------------------|-----|
| Regulador, Retificador | 0,4 |
| • Relê Comp., Levantador Hidráulico | |
| Cabo Comp., Partida | 0,3 |
| • Fiação Comp., Instrumentos | |
| Cabo Comp., Controle Remoto..... | 0,6 |
| Lâmpada | 0,1 |
| • Tacômetro Comp | |
| • Soquete Comp. | |
| • Medidor Levantador Hidráulico | |
| • Fusível | |

| Ref. Nº | Nº da peça | Descrição | Qtd. | | Nº de série | Tipo |
|---------|---------------|--|---------|---------|-------------|--|
| | | | BF75 A2 | BF90 A2 | | |
| 1 | 31750-ZW1-003 | Regulador, Retificador (20A)..... | 1 | 1 | | |
| 2 | 32121-HA0-003 | Presilha, Fiação | 1 | 1 | | |
| 3 | 32126-ZW1-000 | Suporte, Fusível..... | 1 | 1 | | |
| 4 | 32161-404-000 | Presilha B1 Fiação..... | 1 | 1 | | LRTB, LRTC, LRTD, LRTG, XRTC, XRTD |
| | | | (1) | (1) | | LHD, LHTC, LHTD |
| 5 | 32410-ZW1-000 | Cabo Comp., Partida..... | 1 | 1 | | LHTC, LHTD, LRTB, LRTC, LRTD, LRTG, XRTC, XRTD |
| | 32410-ZW1-820 | Cabo Comp., Partida (A/T)..... | 1 | 1 | | LHD |
| 6 | 32411-ZW1-003 | Tampa, Terminal Partida | 1 | 1 | | |
| 7 | 32412-ZV4-811 | Tampa, Terminal Interruptor Magnético..... | 1 | 1 | | |
| 8 | 32520-ZW1-000 | Cabo Comp., Controle Remoto (A) | 1 | 1 | | LRTB, LRTC, LRTD, LRTG, XRTC, XRTD |
| | 32520-ZW1-700 | | 1 | 1 | | LHTC, LHTD |
| | 32520-ZW1-820 | | 1 | 1 | | |
| 9 | 32540-ZV5-910 | Fiação Comp., Instrumentos (A) | 1 | 1 | | LRTB, LRTC, LRTD, LRTG, XRTC, XRTD |
| | | | (1) | (1) | | LHD, LHTC, LHTD |
| 10 | 34908-MB9-871 | Lâmpada (12V/1.7W) | 1 | 1 | | LRTB, LRTC, LRTD, LRTG, XRTC, XRTD |
| | | | (1) | (1) | | LHD, LHTC, LHTD |
| 11 | 34908-MG9-951 | Lâmpada (12V/1.7W) | 1 | 1 | | LRTB, LRTC, LRTD, LRTG, XRTC, XRTD |
| | | | (1) | (1) | | LHTC, LHTD |
| 12 | 37215-KM1-670 | Presilha..... | 1 | 1 | | LRTB, LRTC, LRTD, LRTG, XRTC, XRTD |
| | | | (1) | (1) | | LHTC, LHTD |
| 13 | 37250-ZV7-912 | Tacômetro Comp..... | 1 | 1 | | LRTB, LRTC, LRTD, LRTG, XRTC, XRTD |
| | | | (1) | (1) | | LHD, LHTC, LHTD |
| 14 | 37253-ZV5-821 | Guarnição..... | 1 | 1 | | LRTB, LRTC, LRTD, LRTG, XRTC, XRTD |
| | | | (1) | (1) | | LHD, LHTC, LHTD |
| 15 | 37256-ZV5-821 | Suporte..... | 1 | 1 | | LRTB, LRTC, LRTD, LRTG, XRTC, XRTD |
| | | | (1) | (1) | | LHD, LHTC, LHTD |
| 16 | 37258-ZV5-821 | Soquete Comp. | 1 | 1 | | LRTB, LRTC, LRTD, LRTG, XRTC, XRTD |
| | | | (1) | (1) | | LHD, LHTC, LHTD |

C-9 Regulador • Cabo de Partida

| Ref. Nº | Nº da peça | Descrição | Qty. | | Nº de série | Tipo |
|---------|----------------|-----------------------------------|---------|---------|-------------|--|
| | | | BF75 A2 | BF90 A2 | | |
| 17 | 37260-ZV5-821 | Instrumentos..... | 1 | 1 | | LRTB, LRTC, LRTD, LRTG, XRTC, XRTD |
| | | | (1) | (1) | | LHTC, LHTD |
| 18 | 37263-ZV5-821 | Guarnição..... | 1 | 1 | | LRTB, LRTC, LRTD, CRTG, XRTC, XRTD |
| | | | (1) | (1) | | LHTC, LHTD |
| 19 | 37266-ZV5-821 | Suporte..... | 1 | 1 | | LRTB, LRTC, LRTD, LRTG, XRTC, XRTD |
| | | | (1) | (1) | | LHTC, LHTD |
| 20 | 37268-ZV5-821 | Soquete Comp. | 1 | 1 | | LRTB, LRTC, LRTD, LRTG, XRTC, XRTD |
| | | | (1) | (1) | | LHTC, LHTD |
| 21 | 38550-ZW1-003 | Relê Comp., Partida..... | 1 | 1 | | LHTC, LHTD, LRTB, LRTC, LRTD, LRTG, XRTC, XRTD |
| 22 | 38551-ZW1-000 | Coxim, Relê..... | 2 | 2 | | LHTC, LHTD, LRTB, LRTC, LRTD, LRTG, XRTC, XRTD |
| 23 | 38552-ZW1-000 | Suporte, Relê..... | 1 | 1 | | LHTC, LHTD, LRTB, LRTC, LRTD, LRTG, XRTC, XRTD |
| 24 | 90013-ZV0-010 | Parafuso, Flange, 6 x 12..... | 2 | 2 | | LHD |
| | | | 3 | 3 | | LHTC, LHTD, LRTB, LRTC, LRTD, LRTG, XRTC, XRTD |
| 25 | 90013-ZV1-000 | Parafuso, Flange, 6 x 14..... | 2 | 2 | | LHTC, LHTD, LRTB, LRTC, LRTD, LRTG, XRTC, XRTD |
| 26 | 90020-ZV5-000 | Parafuso, Flange, 6 x 22..... | 2 | 2 | | |
| 27 | 90203-ZV5-000 | Porca, Sextavada., 6mm..... | 1 | 1 | | |
| 28 | 90203-ZW1-000 | Porca Arruela, 8mm..... | 1 | 1 | | |
| 29 | 90309-ZV5-821 | Porca, Sextavada., 5mm..... | 2 | 2 | | LRTB, LRTC, LRTD, LRTG, XRTC, XRTD |
| | | | (2) | (2) | | LHD, LHTC, LHTD |
| 30 | 90310-ZV5-821 | Porca, Sextavada., 4mm..... | 3 | 3 | | LRTB, LRTC, LRTD, LRTG, XRTC, XRTD |
| | | | (3) | (3) | | LHTC, LHTD |
| 31 | 90550-ZV5-821 | Arruela, Pressão, 5mm..... | 2 | 2 | | LRTB, LRTC, LRTD, LRTG, XRTC, XRTD |
| | | | (2) | (2) | | LHD, LHTC, LHTD |
| 32 | 90560-ZV5-821 | Arruela, Pressão, 4mm..... | 2 | 2 | | LRTB, LRTC, LRTD, LRTG, XRTC, XRTD |
| | | | (2) | (2) | | LHTC, LHTD |
| 33 | 90683-GS9-670 | Presilha, Tubo..... | 1 | 1 | | LHD |
| 34 | 90683-KJ2-003 | Presilha, Fiação..... | 1 | 1 | | LHTC, LHTD, LRTB, LRTC, LRTD, LRTG, XRTC, XRTD |
| 35 | 91553-ZV5-000 | Bucha, Carcaça Unidade C.D.I..... | 2 | 2 | | LHTC, LHTD, LRTB, LRTC, LRTD, LRTG, XRTC, XRTD |
| 36 | 94101-06200 | Arruela, Lisa, 6mm..... | 2 | 2 | | LHTC, LHTD, LRTB, LRTC, LRTD, LRTG, XRTC, XRTD |
| 37 | 95701-06014-02 | Parafuso, Flange, 6 x 14..... | 1 | 1 | | |
| 38 | 95701-06025-02 | Parafuso, Flange, 6 x 25..... | 2 | 2 | | LHTC, LHTD, LRTB, LRTC, LRTD, LRTG, XRTC, XRTD |
| 39 | 98200-11000 | Fusível A (10A)..... | 1 | 1 | | LRTB, LRTC, LRTD, LRTG, XRTC, XRTD |
| | | | (1) | (1) | | LHD, LHTC, LHTD |
| 40 | 98200-31500 | Fusível (15A)..... | 2 | 2 | | |
| 41 | 98200-33000 | Fusível (30A)..... | 2 | 2 | | |

C-10 Bobina de Ignição • Unidade C.D.I

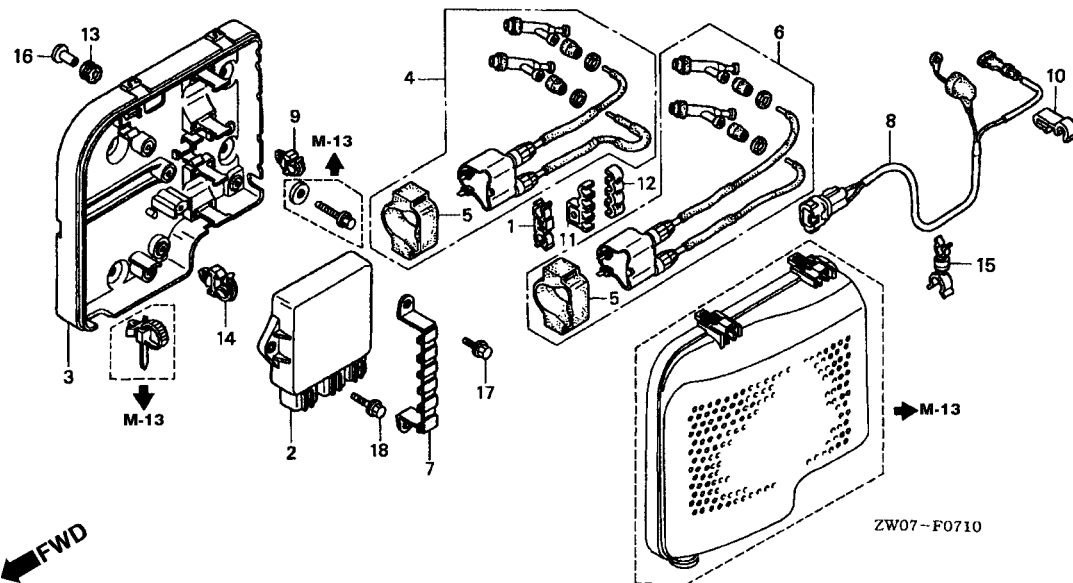

Item de serviço T.M.O.

| | |
|----------------------------------|-----|
| Unidade Comp., C.D.I | 0,4 |
| Tampa Comp., Unidade C.D.I | 0,6 |
| Bobina, Ignição | 0,2 |
| • Fiação Interruptor | |

| Ref. Nº | Nº da peça | Descrição | Qty. | | Nº de série | Tipo |
|---------|----------------|--|---------|---------|-------------|-------|
| | | | BF75 A2 | BF90 A2 | | |
| 1 | 19786-PP8-003 | Presilha, Trava Tanque Refrigeração..... | 1 | 1 | | |
| 2 | 30400-ZW1-013 | Unidade C.D.I..... | 1 | 1 | | |
| 3 | 30416-ZW1-000 | Carcaça Unidade C.D.I..... | 1 | 1 | | |
| 4 | 30500-ZW1-004 | Bobina, Ignição (1)..... | 1 | 1 | | |
| 5 | 30506-ML4-003 | Suporte, Bobina, Ignição..... | 2 | 2 | | |
| 6 | 30550-ZW1-004 | Bobina, Ignição (2)..... | 1 | 1 | | |
| 7 | 32108-ZW1-000 | Suporte Comp. | 1 | 1 | | |
| 8 | 32193-ZW1-000 | Fiação, Interruptor | 1 | 1 | | |
| 9 | 32660-MJ6-710 | Presilha, Fiação | 3 | 3 | | |
| 10 | 32763-PA0-000 | Presilha, Fiação | 1 | 1 | | |
| 11 | 32766-PM3-000 | Presilha, B Fiação..... | 1 | 1 | | |
| 12 | 32777-695-000 | Presilha, Fiação | 1 | 1 | | |
| 13 | 40102-ZV5-000 | Coxim, Tampa Inferior | 4 | 4 | | |
| 14 | 90682-ZV5-003 | Presilha, Fiação | 3 | 3 | | |
| 15 | 91402-ZW1-003 | Presilha Interruptor Fiação | 1 | 1 | | |
| 16 | 91553-ZV5-000 | Coxim Carcaça C.D.I | 4 | 4 | | |
| 17 | 95701-06012-02 | Parafuso, Flange, 6 x 12..... | 2 | 2 | | |
| 18 | 95701-06016-02 | Parafuso, Flange, 6 x 16..... | 2 | 2 | | |

C-11 Tampa do Motor • Carcaça Inferior

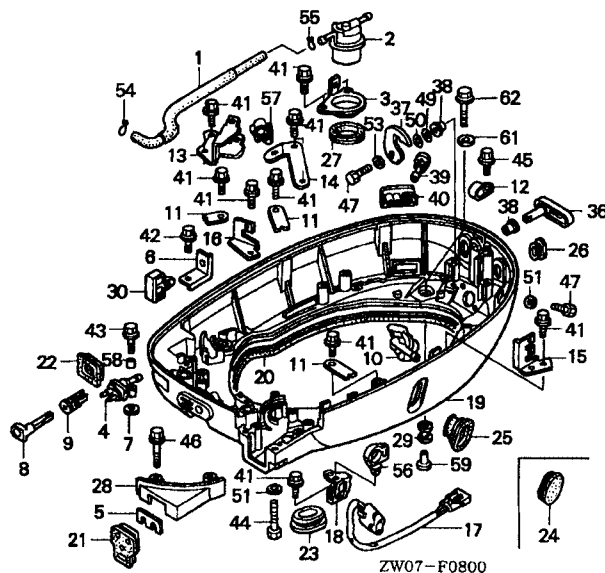
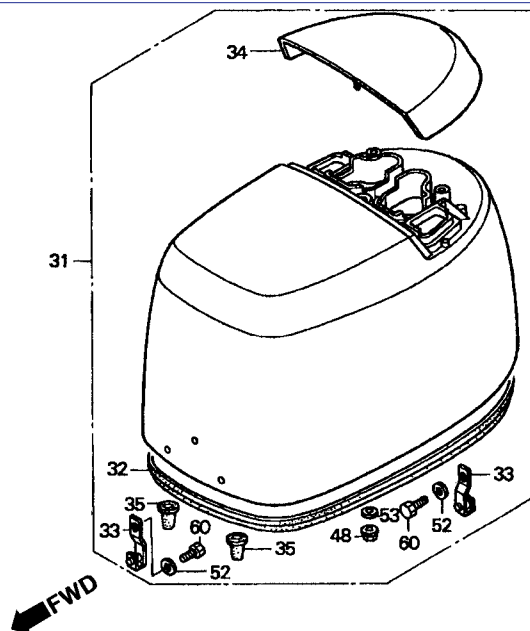

| Item de serviço | T.M.O. |
|--|--------|
| Tubo Comp., Combustível | 0,2 |
| • Filtro Comp., Combustível | |
| • Conector Comp., Combustível | |
| • Interruptor Comp., Levantador Hidráulico | |
| • Tampa Comp., Motor | |
| Botão Afogador | 0,1 |
| • Manopla, Levantador Hidráulico | |
| • Trava, Alavanca da Tampa | |
| Junção, Água | 0,3 |
| Carcaça, Inferior Motor | *4,8 |
| Anel, Vedação, Tampa | *4,4 |

3

| Ref. Nº | Nº da peça | Descrição | Qt. | | Nº de série | Tipo |
|---------|-----------------|---|---------|---------|--|--|
| | | | BF75 A2 | BF90 A2 | | |
| 1 | 16850-ZW1-000 | Tubo Comp., Combustível..... | 1 | 1 | | |
| 2 | 16900-SA5-004 | Filtro Comp., Combustível (TOYO ROKI) | 1 | 1 | | |
| 3 | 16914-ZW1-000 | Suporte Comp., Combustível | 1 | 1 | | |
| 4 | 17710-ZW9-023 | Conector Comp., Combustível (B) | 1 | 1 | | |
| 5 | 17877-ZW1-000 | Placa, Cabo Controle Remoto..... | 1 | 1 | | |
| 6 | 17922-ZW1-000 | Suporte, Cabo Acelerador | 1 | 1 | | |
| 7 | 17936-921-000 | Arruela..... | 1 | 1 | | |
| 8 | 17951-ZV5-000 | Botão, Afogador | 1 | 1 | | |
| 9 | 17953-ZW1-000 | Guia, Botão Afogador..... | 1 | 1 | | |
| 10 | 19266-ZW1-010 | Junção, Entrada Água..... | 1 | 1 | | |
| 11 | 24626-ZV5-000 | Placa Eixo..... | 2 | 2 | LHD | |
| | | | 3 | 3 | LHTC, LHTD, LRTB, LRTC, LRTD, LRTG, XRTC, XRTD | |
| 12 | 30564-ZE8-003 | Presilha, Fiação | 2 | 2 | | |
| 13 | 32109-ZV5-000 | Suporte Tomada..... | 1 | 1 | | |
| 14 | 32112-ZW1-000 | Suporte Presilha A..... | 1 | 1 | | |
| 15 | 32113-ZW1-000 | Suporte Presilha B..... | 1 | 1 | | |
| 16 | 32114-ZV5-820 | Suporte Fiação | 1 | 1 | | |
| 17 | 35640-ZW1-013 | Interruptor Comp. Levantador Hidráulico | 1 | 1 | | LHTC, LHTD, LRTB, LRTC, LRTD, LRTG, XRTC, XRTD |
| 18 | 35645-ZW1-000 | Suporte, Interruptor | 1 | 1 | | |
| 19 | 40101-ZW1-405ZA | Carcaça, Inferior Motor *NH282MU* | | | | |
| | | Prata Oyster Metalica-U | 1 | 1 | | |
| 20 | 40103-ZW1-000 | Anel, Vedação Tampa Inferior..... | 1 | 1 | | |
| 21 | 40105-ZW1-000 | Coxim, Tampa Inferior (A) | 1 | 1 | | |
| 22 | 40106-ZV5-000 | Coxim, Tampa Inferior (B) | 1 | 1 | | |
| 23 | 40107-ZV5-000 | Coxim, Tampa Inferior (C)..... | 1 | 1 | LHD | |
| 24 | 40114-ZV5-000 | Coxim, Tampa Inferior (G)..... | 1 | 1 | LHD | |
| 25 | 40114-ZV5-820 | Coxim, Tampa Inferior (G)..... | 1 | 1 | LHTC, LHTD, LRTB, LRTC, LRTD, LRTG, XRTC, XRTD | |

C-11 Tampa do Motor • Carcaça Inferior

| Ref. Nº | Nº da peça | Descrição | Qtd. | | Nº de série | Tipo |
|------------|-----------------|--|------------|------------|-------------|--|
| | | | BF75 A2 | BF90 A2 | | |
| 26 | 40116-ZW1-000 | Coxim, Tampa Inferior | 2 | 2 | | |
| 27 | 40146-ZV5-000 | Coxim, Filtro Combustível..... | 1 | 1 | | |
| 28 | 40151-ZW1-000ZA | Carcaça, Separadora *NH282MU* Prata Oyster Metalica-U | 1 | 1 | | |
| 29 | 51640-121-730 | Coxim, Dianteiro | 4 | 4 | | |
| 30 | 53728-SF1-A51 | Presilha Tubo Retorno, 6mm..... | 1 | 1 | | |
| 31 | 63100-ZW1-000ZA | Tampa Comp., Motor *NH282MU* Prata Oyster Metalica-U | 1 | 1 | | |
| 32 | 63102-ZW1-300 | Anel, Vedação Tampa Motor..... | 1 | 1 | | |
| 33 | 63103-ZW1-000 | Suporte, Tampa Motor..... | 2 | 2 | | |
| 34 | 63105-ZW1-000ZA | Manopla *NH282MU* Prata Oyster Metalica-U | 1 | 1 | | |
| 35 | 63108-ZW1-000 | Amortecedor | 3 | 3 | | |
| 36 | 63201-ZW1-000ZA | Alavanca Tampa Registro *NH282MU* Prata Oyster Metalica-U | 2 | 2 | | |
| 37 | 63202-ZW1-000 | Trava, Tampa | 2 | 2 | | |
| 38 | 63205-920-000 | Bucha, Trava Tampa..... | 4 | 4 | | |
| 39 | 82873-ZV5-000 | Coxim, Checagem Água..... | 1 | 1 | | |
| 40 | 82873-ZW1-010 | Coxim, Checagem Água..... | 1 | 1 | | |
| 41 | 90013-ZV0-010 | Parafuso, Flange, 6 x 12..... | 11 | 11 | | LHD |
| | | | 12 | 12 | | LHTC, LHTD, LRTB, LRTC, LRTD, LRTG, XRTC, XRTD |
| 42 | 90013-ZV0-010 | Parafuso, Flange, 6 x 12..... | 1 | 1 | | |
| 43 | 90013-ZV4-010 | Parafuso, Flange, 6 x 20..... | 1 | 1 | | |
| 44 | 90015-ZV0-000 | Parafuso, Flange, 6 x 28..... | 2 | 2 | | |
| 45 | 90019-ZV1-000 | Parafuso, Flange, 5 x 10..... | 2 | 2 | | |
| 46 | 90113-ZV0-000 | Parafuso, Sextavado., 6 x 35..... | 1 | 1 | | |
| 47 | 90127-ZV4-000 | Parafuso, Sextavado., 6 x 16..... | 4 | 4 | | |
| 48 | 90301-473-003 | Porca, U, 6mm..... | 3 | 3 | | |
| 49 | 90505-ZV1-000 | Arruela, 14mm..... | 2 | 2 | | |
| 50 | 90506-ZV1-000 | Arruela, Ondulada, 14mm..... | 2 | 2 | | |
| 51 | 90506-ZV4-000 | Arruela, Lisa, 6mm | 3 | 3 | | |
| 52 | 90507-ZV4-000 | Arruela, Lisa, 8mm | 2 | 2 | | |
| 53 | 90512-921-010 | Arruela, 6mm..... | 5 | 5 | | |
| 54 | 90603-ZV4-000 | Presilha, Tubo (B10)..... | 1 | 1 | | |
| 55 | 90604-881-000 | Presilha, Tubo (B12)..... | 1 | 1 | | |
| 56 | 90652-HC4-003 | Presilha, Fiação..... | 1 | 1 | | |
| 57 | 90679-679-004 | Presilha, Cabo..... | 1 | 1 | | |
| 58 | 91551-ZV4-000 | Bucha, Distanciadora (6mm) | 1 | 1 | | |
| 59 | 91551-ZW1-000 | Bucha, 8.3 x 14.5 | 4 | 4 | | |
| 60 | 92101-08016-4J | Parafuso, Sextavado., 8 x 16..... | 2 | 2 | | |
| 61 | 94103-08200 | Arruela, Lisa, 8mm | 4 | 4 | | |
| 62 | 95701-08035-02 | Parafuso, Flange. 8 x 35..... | 4 | 4 | | |

C-12 Suporte de Popa • Caixa de Articulação

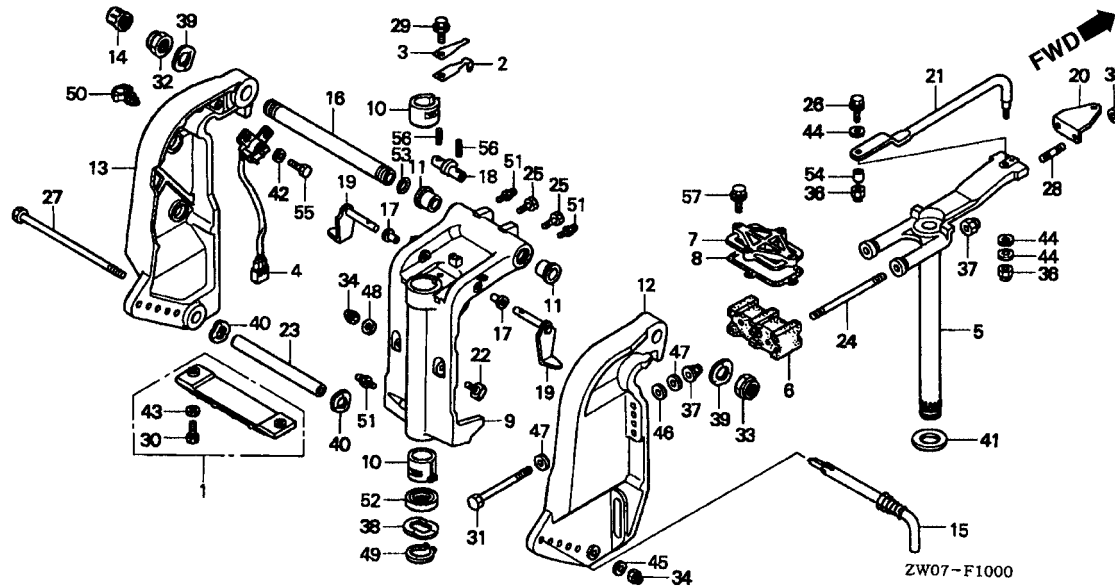

| Item de serviço | T.M.O. |
|---------------------------------------|--------|
| Sensor Comp., Ângulo Inclinação | 0,6 |
| • Bucha, Caixa Articulação | |
| • Eixo, Inclinação | |
| Chassi Comp., Fixação | *3,9 |
| Coxim, Superior Carcaça | *3,7 |
| Caixa, Articulação | *4,0 |
| Suporte, Direito, Popa..... | 0,5 |
| Suporte, Esquerdo Popa..... | 0,8 |

3

| Ref. Nº | Nº da peça | Descrição | Qtd. | | Nº de série | Tipo |
|---------|-----------------|---|---------|---------|-------------|--|
| | | | BF75 A2 | BF90 A2 | | |
| 1 | 06411-ZW1-000 | Metal, Anódico | (1) | (1) | | |
| 2 | 24210-ZV1-010 | Mola ,Trava Comp. | 1 | 1 | | |
| 3 | 24221-ZV4-000 | Mola Trava..... | 1 | 1 | | |
| 4 | 35660-ZW1-013 | Sensor Comp Angulos | 1 | 1 | | LRTB, LRTC, LRTD, LRTG, XRTC, XRTD LHTC, LHTD |
| 5 | 50100-ZW1-020ZA | Chassi Comp. *NH282MU* Prata Oyster Metalica-U | 1 | 1 | | |
| 6 | 50151-ZW1-000 | Coxim, Superior | 1 | 1 | | |
| 7 | 50167-ZW1-000 | Suporte, Superior | 1 | 1 | | |
| 8 | 50168-ZW1-000 | Junta, Superior Suporte..... | 1 | 1 | | |
| 9 | 50201-ZW1-010ZA | Caixa, Articulação *NH282MU* Prata Oyster Metalica-U | 1 | 1 | | |
| 10 | 50211-ZV5-003 | Bucha, Caixa Articulação..... | 2 | 2 | | |
| 11 | 50214-ZW1-000 | Bucha, Carcaça | 2 | 2 | | |
| 12 | 50301-ZW1-020ZA | Suporte, Direito *NH282MU* Prata Oyster Metalica-U | 1 | 1 | | |
| 13 | 50311-ZW1-020ZA | Suporte, Esquerdo *NH282MU* Prata Oyster Metalica-U | 1 | 1 | | |
| 14 | 50331-ZV5-000 | Tampa, Parafuso | 1 | 1 | | LRTB, LRTC, LRTD, LRTG, XRTC, XRTD |
| 15 | 50340-ZW1-000 | Braço Comp., Ajuste | 1 | 1 | | |
| 16 | 50381-ZW1-000 | Eixo, Inclinação | 1 | 1 | | |
| 17 | 50522-ZV5-000 | Bucha, Braço Inclinação..... | 2 | 2 | | |
| 18 | 50527-ZW1-000 | Suporte, Inclinação | 1 | 1 | | |
| 19 | 50529-ZW1-000 | Limitador, Inclinação..... | 2 | 2 | | |
| 20 | 53234-ZW1-000 | Placa, Fixação | (1) | (1) | | LRTB, LRTC, LRTD, LRTG, XRTC, XRTD |
| 21 | 53238-ZW1-010 | Haste, Direção..... | 1 | 1 | | LRTB, LRTC, LRTD, LRTG, XRTC, XRTD |
| 22 | 56516-ZW1-000 | Receptor..... | 2 | 2 | | LHTC, LHTD, LRTB, LRTC, LRTD, LRTG, XRTC, XRTD |

C-12 Suporte de Popa • Caixa de Articulação

| Ref. Nº | Nº da peça | Descrição | Qtd. | | Nº de série | Tipo |
|---------|----------------|--|---------|---------|-------------|--|
| | | | BF75 A2 | BF90 A2 | | |
| 23 | 56539-ZW1-000 | Bucha, Inferior Cilindro..... | 1 | 1 | | |
| 24 | 90101-ZW1-000 | Prisioneiro, 12 x 150..... | 2 | 2 | | |
| 25 | 90102-ZW1-000 | Parafuso, 1/4-28UNF..... | 2 | 2 | | |
| 26 | 90105-ZW1-000 | Parafuso, 3/8-24UNF..... | 1 | 1 | | LRTB, LRTC, LRTD, LRTG, XRTC, XRTD |
| 27 | 90108-ZW1-000 | Parafuso, Sextavado., 10 x 235..... | 1 | 1 | | |
| 28 | 90109-ZV5-000 | Prisioneiro, 10 x 28..... | (2) | (2) | | LRTB, LRTC, LRTD, LRTG, XRTC, XRTD |
| 29 | 90110-881-000 | Parafuso, Sextavado., 6 x 14..... | 1 | 1 | | |
| 30 | 90113-ZV5-000 | Parafuso, Sextavado., 6 x 25..... | (2) | (2) | | |
| 31 | 90129-ZW1-010 | Parafuso, Sextavado., 12 x 119..... | 4 | 4 | | |
| 32 | 90304-ZV5-003 | Porca Auto Travante (7/8-14UNF)..... | 1 | 1 | | |
| 33 | 90304-ZW1-003 | Porca Auto Travante (M25 x 2.0)..... | 1 | 1 | | |
| 34 | 90306-ZV5-003 | Porca Auto Travante, 10mm..... | 1 | 1 | | LHD |
| | | | 3 | 3 | | LHTC, LHTD, LRTB, LRTC, LRTD, LRTG, XRTC, XRTD |
| 35 | 90306-ZV5-003 | Porca Auto Travante, 10mm..... | (2) | (2) | | LRTB, LRTC, LRTD, LRTG, XRTC, XRTD |
| 36 | 90307-ZV5-003 | Porca Auto Travante (3/8-24UNF)..... | 2 | 2 | | LRTB, LRTC, LRTD, LRTG, XRTC, XRTD |
| 37 | 90308-ZW1-003 | Porca Auto Travante (12mm)..... | 6 | 6 | | |
| 38 | 90501-ZV5-000 | Arruela, Ondulada, 40mm..... | 1 | 1 | | |
| 39 | 90502-ZV5-000 | Arruela, Ondulada, 26mm..... | 2 | 2 | | |
| 40 | 90502-ZW1-000 | Arruela, Ondulada, 32mm..... | 2 | 2 | | LHTC, LHTD, LRTB, LRTC, LRTD, LRTG, XRTC, XRTD |
| 41 | 90504-ZV5-000 | Arruela, Encosto, 34mm..... | 1 | 1 | | |
| 42 | 90504-921-010 | Arruela, Lisa, 6mm..... | 2 | 2 | | LRTB, LRTC, LRTD, LRTG, XRTC, XRTD |
| | | | (2) | (2) | | LHTC, LHTD |
| 43 | 90506-ZV4-000 | Arruela, Lisa, 6mm..... | (2) | (2) | | LHTC, LHTD, LRTB, LRTC, LRTD, LRTG, XRTC, XRTD |
| 44 | 90514-ZV4-000 | Arruela, 10mm..... | 3 | 3 | | LRTS, LRTC, LRTD, LRTG, XRTC, XRTD |
| 45 | 90545-ZV5-000 | Arruela, Lisa, 10mm..... | 1 | 1 | | |
| 46 | 90552-ZV5-000 | Arruela, Lisa, 12mm..... | 4 | 4 | | |
| 47 | 90559-ZV5-000 | Arruela, Lisa, 12mm..... | 8 | 8 | | |
| 48 | 90563-ZV5-000 | Arruela, Lisa, 10mm..... | 2 | 2 | | LHTC, LHTD, LRTB, LRTC, LRTD, LRTG, XRTC, XRTD |
| 49 | 90651-ZV5-000 | Anel, Elástico Externo, 39mm..... | 1 | 1 | | |
| 50 | 90681-763-A01 | Presilha, Fiação..... | 1 | 1 | | LHTC, LHTD, LRTB, LRTC, LRTD, LRTG, XRTC, XRTD |
| 51 | 90951-ZV7-000 | Graxeira..... | 3 | 3 | | |
| 52 | 91256-ZV5-003 | Vedador, Óleo, 39,5 x 52 x 6 (ARAI)..... | 1 | 1 | | |
| 53 | 91352-ZV5-000 | Anel, Vedação, 15.54 x 2.26..... | 1 | 1 | | |
| 54 | 91560-ZV5-000 | Bucha, Braço..... | 1 | 1 | | LRTB, LRTC, LRTD, LRTG, XRTC, XRTD |
| 55 | 92101-06020-4J | Parafuso, Sextavado., 6 x 20..... | 2 | 2 | | LRTB, LRTC, LRTD, LRTG, XRTC, XRTD |
| | | | (2) | (2) | | LHTC, LHTD |
| 56 | 94305-25203 | Pino, Pressão, 2,5 x 20..... | 2 | 2 | | |
| 57 | 95701-08030-02 | Parafuso, Flange, 8 x 30..... | 4 | 4 | | |

C-13 Levantador Hidráulico • Amortecedor

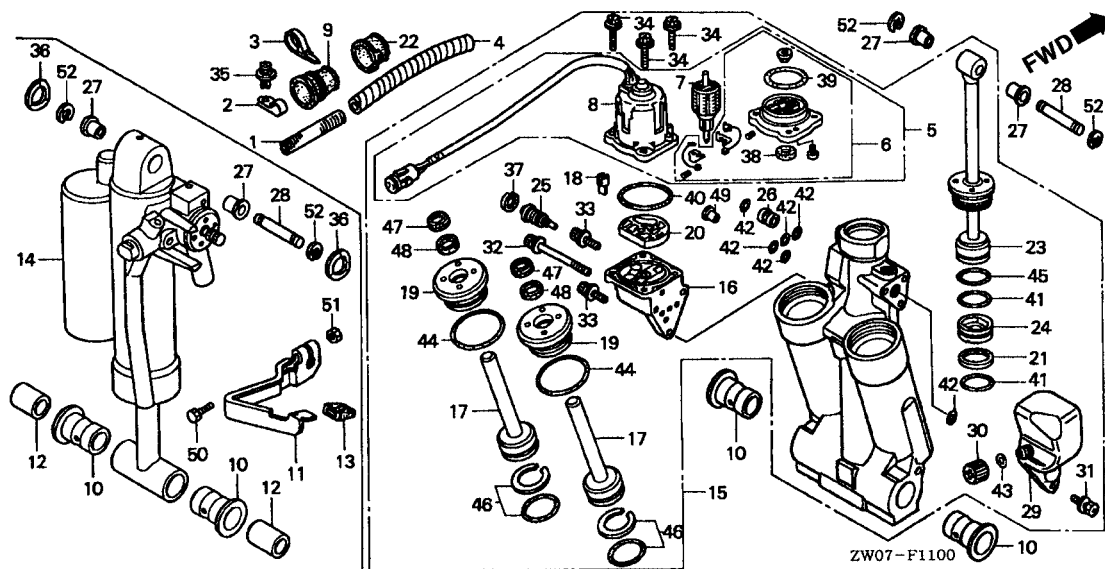

| Item de serviço | T.M.O. |
|---|--------|
| Motor Comp., Levantador Hidráulico..... | 0,7 |
| • Bucha, Caixa Articulação | |
| • Bomba Comp. | |
| • Anel, Vedação | |
| Amortecedor Comp. | 0,6 |
| Levantador, Hidráulico Comp..... | 0,8 |
| Reservatório, Óleo | 0,5 |

3

| Ref. Nº | Nº da peça | Descrição | Qtd. | | Nº de série | Tipo |
|---------|-----------------|---|---------|---------|-------------|--|
| | | | BF75 A2 | BF90 A2 | | |
| 1 | 17735-ZW1-000 | Tubo (10mm)..... | 1 | 1 | | |
| 2 | 30569-895-000 | Presilha F, Cabo | 1 | 1 | | LHTC, LHTD |
| | 90602-SB0-003 | Presilha, 10.7mm..... | 1 | 1 | | LRTB, LRTC, LRTD, LRTG, XRTC, XRTD |
| 3 | 35701-MG9-950 | Presilha..... | 2 | 2 | | LHTC, LHTD, LRTB, LRTC, LRTD, LRTG, XRTC, XRTD |
| 4 | 36104-ZW1-003 | Tubo, Espiral (12 x 14.6)..... | 1 | 1 | | LHTC, LHTD, LRTB, LRTC, LRTD, LRTG, XRTC, XRTD |
| 5 | 36120-ZW1-702 | Motor Comp., Levantador Hidráulico | 1 | 1 | | LHTC, LHTD, LRTB, LRTC, LRTD, LRTG, XRTC, XRTD |
| 6 | 36122-ZW1-003 | Suporte Comp. | 1 | 1 | | LHTC, LHTD, LRTB, LRTC, LRTD, LRTG, XRTC, XRTD |
| 7 | 36123-ZW1-003 | Rotor Comp. | 1 | 1 | | LHTC, LHTD, LRTB, LRTC, LRTD, LRTG, XRTC, XRTD |
| 8 | 36129-ZW1-013 | Carcaça Comp. | 1 | 1 | | LHTC, LHTD, LRTB, LRTC, LRTD, LRTG, XRTC, XRTD |
| 9 | 40107-ZW1-700 | Coxim, Carcaça Inferior (C) | 1 | 1 | | LHTC, LHTD, LRTB, LRTC, LRTD, LRTG, XRTC, XRTD |
| 10 | 50214-ZV5-003 | Bucha, Carcaça | 2 | 2 | | |
| 11 | 50517-ZW1-000 | Alavanca..... | 1 | 1 | | LHD |
| 12 | 50539-ZW1-000 | Espaçador, 22.5 x 45 | 2 | 2 | | LHD |
| 13 | 50543-ZV5-000 | Manopla..... | 1 | 1 | | LHD |
| 14 | 51601-ZW1-003ZA | Amortecedor Comp. *NH283* Cinza Stin..... | 1 | 1 | | LHD |
| 15 | 56000-ZW1-703ZA | Levantador Hidráulico *NH283* Cinza Stin..... | 1 | 1 | | LHTC, LHTD, LRTB, LRTC, LRTD, LRTG, XRTC, XRTD |
| 16 | 56100-ZW1-702 | Bomba Comp. | 1 | 1 | | LHTC, LHTD, LRTB, LRTC, LRTD, LRTG, XRTC, XRTD |
| 17 | 56110-ZW1-701 | Vareta Comp. Pistão (B)..... | 2 | 2 | | LHTC, LHTD, LRTB, LRTC, LRTD, LRTG, XRTC, XRTD |
| 18 | 56113-ZW1-701 | Junção..... | 1 | 1 | | LHTC, LHTD, LRTB, LRTC, LRTD, LRTG, XRTC, XRTD |
| 19 | 56115-ZW1-701 | Guia Comp., Vareta..... | 2 | 2 | | LHTC, LHTD, LRTB, LRTC, LRTD, LRTG, XRTC, XRTD |
| 20 | 56116-ZW1-701 | Filtro B | 1 | 1 | | LHTC, LHTD, LRTB, LRTC, LRTD, LRTG, XRTC, XRTD |
| 21 | 56117-ZV5-821 | Anel, Limitador | 1 | 1 | | LHTC, LHTD, LRTB, LRTC, LRTD, LRTG, XRTC, XRTD |
| 22 | 56118-ZV5-820 | Bucha | 1 | 1 | | LHTC, LHTD, LRTB, LRTC, LRTD, LRTG, XRTC, XRTD |
| 23 | 56120-ZW1-701 | Vareta Comp., Pistão..... | 1 | 1 | | LHTC, LHTD, LRTB, LRTC, LRTD, LRTG, XRTC, XRTD |
| 24 | 56130-ZW1-701 | Pistão Comp | 1 | 1 | | LHTC, LHTD, LRTB, LRTC, LRTD, LRTG, XRTC, XRTD |
| 25 | 56170-ZW1-702 | Valvula Comp., Manual | 1 | 1 | | LHTC, LHTD, LRTB, LRTC, LRTD, LRTG, XRTC, XRTD |
| 26 | 56180-ZW1-701 | Valvula Comp., Reserva..... | 1 | 1 | | LHTC, LHTD, LRTB, LRTC, LRTD, LRTG, XRTC, XRTD |

C-13 Levantador Hidráulico • Amortecedor

| Ref. Nº | Nº da peça | Descrição | Qtd. | | Nº de série | Tipo |
|---------|----------------|-----------------------------------|---------|---------|-------------|--|
| | | | BF75 A2 | BF90 A2 | | |
| 27 | 56513-ZV5-000 | Bucha, Inferior Cilindro..... | 2 | 2 | | |
| 28 | 56532-ZW1-000 | Pino, Superior Cilindro..... | 1 | 1 | | |
| 29 | 56851-ZW1-703 | Reservatório Óleo..... | 1 | 1 | | LHTC, LHTD, LRTB, LRTC, LRTD, LRTG, XRTC, XRTD |
| 30 | 56860-ZW1-701 | Tampa Comp. Óleo Tanque..... | 1 | 1 | | LHTC, LHTD, LRTB, LRTC, LRTD, LRTG, XRTC, XRTD |
| 31 | 90113-ZW1-701 | Parafuso, Travante..... | 3 | 3 | | LHTC, LHTD, LRTB, LRTC, LRTD, LRTG, XRTC, XRTD |
| 32 | 90114-ZW1-701 | Parafuso, Allen (A)..... | 1 | 1 | | LHTC, LHTD, LRTB, LRTC, LRTD, LRTG, XRTC, XRTD |
| 33 | 90115-ZW1-701 | Parafuso, Allen (B)..... | 2 | 2 | | LHTC, LHTD, LRTB, LRTC, LRTD, LRTG, XRTC, XRTD |
| 34 | 90116-ZW1-701 | Parafuso, Sextavado..... | 4 | 4 | | LHTC, LHTD, LRTB, LRTC, LRTD, LRTG, XRTC, XRTD |
| 35 | 90127-ZV5-003 | Parafuso, Phillips, 5 x 10..... | 1 | 1 | | LHTC, LHTD, LRTB, LRTC, LRTD, LRTG, XRTC, XRTD |
| 36 | 90502-ZV5-000 | Arruela, Ondulada, 26mm..... | 2 | 2 | | |
| 37 | 90652-ZW1-701 | Anel, Elástico Interno..... | 1 | 1 | | LHTC, LHTD, LRTB, LRTC, LRTD, LRTG, XRTC, XRTD |
| 38 | 91203-ZV5-821 | Vedador, Óleo..... | 1 | 1 | | LHTC, LHTD, LRTB, LRTC, LRTD, LRTG, XRTC, XRTD |
| 39 | 91207-ZW1-003 | Anel, Vedação..... | 1 | 1 | | LHTC, LHTD, LRTB, LRTC, LRTD, LRTG, XRTC, XRTD |
| 40 | 91302-ZV5-821 | Anel, Vedação..... | 1 | 1 | | LHTC, LHTD, LRTB, LRTC, LRTD, LRTG, XRTC, XRTD |
| 41 | 91316-ZV5-821 | Anel, Vedação..... | 2 | 2 | | LHTC, LHTD, LRTB, LRTC, LRTD, LRTG, XRTC, XRTD |
| 42 | 91352-ZW1-702 | Anel, Vedação..... | 6 | 6 | | LHTC, LHTD, LRTB, LRTC, LRTD, LRTG, XRTC, XRTD |
| 43 | 91353-ZW1-703 | Anel, Vedação..... | 1 | 1 | | LHTC, LHTD, LRTB, LRTC, LRTD, LRTG, XRTC, XRTD |
| 44 | 91354-ZW1-701 | Anel, Vedação..... | 2 | 2 | | LHTC, LHTD, LRTB, LRTC, LRTD, LRTG, XRTC, XRTD |
| 45 | 91355-ZW1-701 | Anel, Vedação..... | 1 | 1 | | LHTC, LHTD, LRTB, LRTC, LRTD, LRTG, XRTC, XRTD |
| 46 | 91357-ZW1-701 | Anel, Vedação, Jogo..... | 2 | 2 | | LHTC, LHTD, LRTB, LRTC, LRTD, LRTG, XRTC, XRTD |
| 47 | 91358-ZW1-701 | Vedador, Água..... | 2 | 2 | | LHTC, LHTD, LRTB, LRTC, LRTD, LRTG, XRTC, XRTD |
| 48 | 91361-ZW1-701 | Guarnição..... | 2 | 2 | | LHTC, LHTD, LRTB, LRTC, LRTD, LRTG, XRTC, XRTD |
| 49 | 91557-ZW1-701 | Bucha..... | 1 | 1 | | LHTC, LHTD, LRTB, LRTC, LRTD, LRTG, XRTC, XRTD |
| 50 | 92101-06025-4J | Parafuso, Sextavado., 6 x 25..... | 1 | 1 | | LHD |
| 51 | 94001-06490-0S | Porca, Sextavada., 6mm..... | 1 | 1 | | LHD |
| 52 | 94540-15029 | Anel, Vedação, 15mm..... | 2 | 2 | | |

C-14 Emblemas

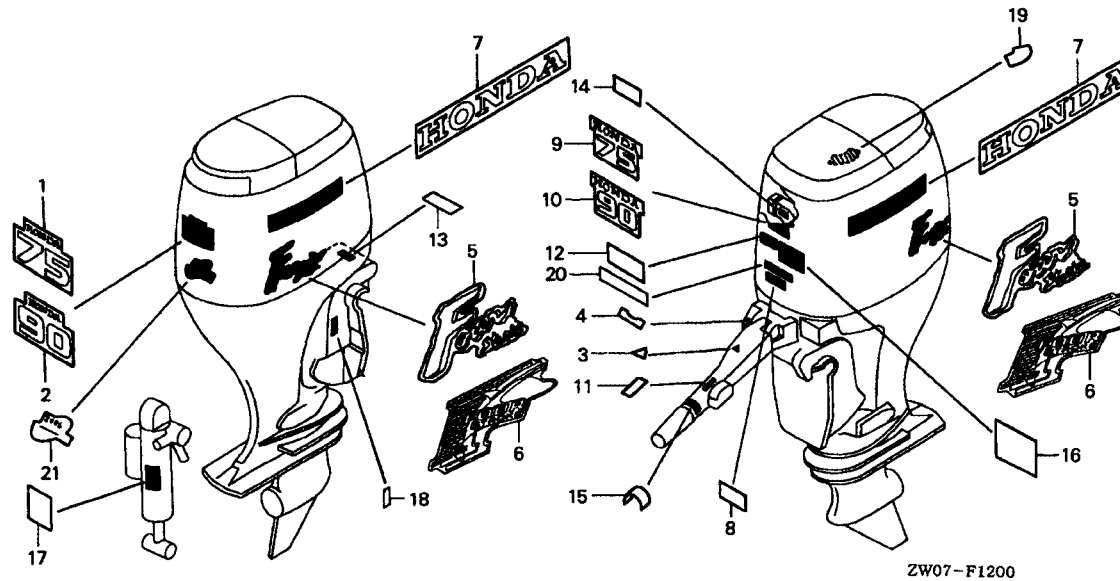

| Item de serviço | T.M.O. |
|---------------------|--------|
| Faixa, Lateral..... | 0,1 |
| • Emblema, Lateral | |

| Ref. N° | N° da peça | Descrição | Qt. | | N° de série | Tipo |
|---------|---------------|--|---------|---------|-------------|---|
| | | | BF75 A2 | BF90 A2 | | |
| 1 | 87121-ZW0-N00 | Emblema, Traseiro (75)..... | 1 | - | | LHD, LHTC, LHTD, LRTB, LRTC, LRTD, XRTC, XRTD |
| | 87121-ZW0-980 | Emblema, Traseiro (75) (Marca Emissão)..... | 1 | - | | LRTG |
| 2 | 87121-ZW1-N00 | Emblema, Traseiro (90)..... | - | 1 | | |
| 3 | 87124-ZV3-010 | Etiqueta Indicação Emergência..... | 1 | 1 | | LHD, LHTC, LHTD |
| 4 | 87125-ZW1-720 | Etiqueta, Partida (EF)..... | 1 | 1 | | LHD, LHTC, LHTD |
| 5 | 87131-ZW0-980 | Emblema Lateral..... | 2 | - | | LRTG |
| 6 | 87131-ZW1-N00 | Emblema Lateral..... | - | 2 | | LHD, LHTC, LHTD, LRTB, LRTC, LRTD, XRTC, XRTD |
| | | | - | 2 | | |
| 7 | 87132-ZW0-980 | Emblema Lateral..... | 2 | - | | LRTG |
| | 87132-ZW1-N00 | Emblema Lateral..... | 2 | - | | LHD, LHTC, LHTD, LRTB, LRTC, LRTD, XRTC, XRTD |
| | | | - | 2 | | |
| 8 | 87135-ZW5-000 | Emblema (E-SPEC)..... | 1 | 1 | | |
| 9 | 87301-ZW0-000 | Emblema, Dianteiro (75)..... | 1 | - | | LHD, LHTC, LHTD, LRTB, LRTC, LRTD, XRTC, XRTD |
| | 87301-ZW0-980 | Emblema, Dianteiro (75)..... | 1 | - | | LRTG |
| 10 | 87301-ZW1-000 | Emblema, Dianteiro (90)..... | - | 1 | | |
| 11 | 87511-ZV1-C11 | Etiqueta, Mudança (Inglês/Francês)..... | 1 | 1 | | LHD, LHTC, LHTD |
| 12 | 87516-VA9-B50 | Etiqueta Precaução, Operador..... | 1 | 1 | | |
| 13 | 87516-ZV4-A10 | Etiqueta Precaução, Operador..... | 1 | 1 | | LHD, LHTD, LRTB, LRTD, LRTG, XRTD |
| 14 | 87531-ZW1-720 | Etiqueta, Precaução Óleo (EF)..... | 1 | 1 | | |
| 15 | 87532-ZV3-010 | Etiqueta, Acelerador..... | 1 | 1 | | LHD, LHTC, LHTD |
| 16 | 87538-ZW1-720 | Etiqueta Precaução, Operador (EC)..... | 1 | 1 | | |
| 17 | 87541-ZV5-611 | Etiqueta Precaução, Operador (Inglês/Francês)..... | 1 | 1 | | LHD |
| 18 | 87543-ZV5-611 | Etiqueta, Alavanca (Inglês/Francês)..... | 1 | 1 | | LHD |
| 19 | 87546-ZW1-720 | Etiqueta Partida e Emergência (Francês)..... | 1 | 1 | | LHTC, LRTC, XRTC |
| | 87546-ZW1-740 | Etiqueta Partida e Emergência (Inglês)..... | 1 | 1 | | LHTC, LRTC, XRTC |
| 20 | 87572-881-C40 | Etiqueta, Precaução Combustível..... | 1 | - | | LRTG |
| 21 | 87634-ZW1-N00 | Etiqueta, Precaução (EPA2006)..... | 1 | - | | LHD, LHTC, LHTD, LRTB, LRTC, LRTD, XRTC, XRTD |
| | | | - | 1 | | |

3

C-15 Ferramentas

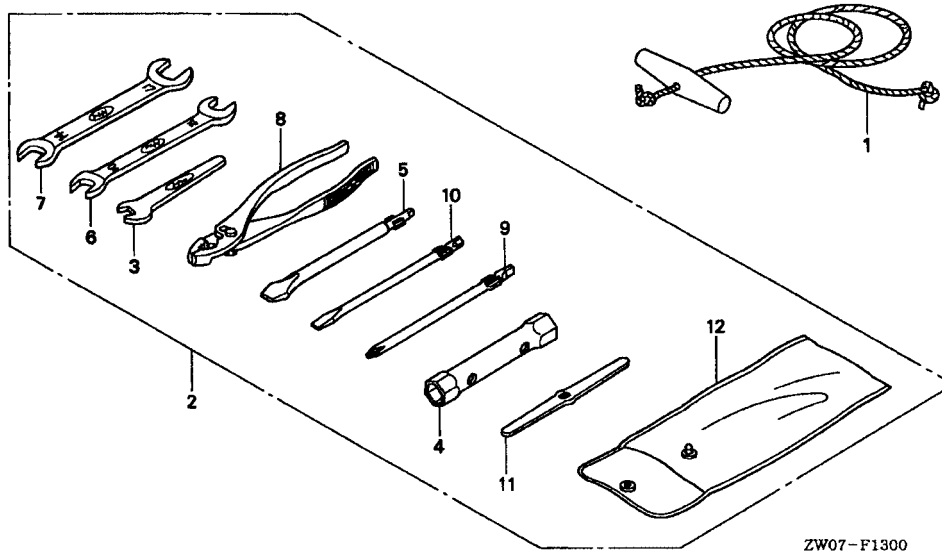

| Item de serviço | T.M.O. |
|----------------------|--------|
| Sem Informação | |

| Ref. Nº | Nº da peça | Descrição | Qtd. | | Nº de série | Tipo |
|---------|---------------|---------------------------------|---------|---------|-------------|-------|
| | | | BF75 A2 | BF90 A2 | | |
| 1 | 28470-816-000 | Corda, Partida | 1 | 1 | | |
| 2 | 89000-ZW1-000 | Ferramentas, Jogo | 1 | 1 | | |
| 3 | 89203-836-000 | Chave Boca, 8mm | 1 | 1 | | |
| 4 | 89216-KE5-000 | Chave, Velas | 1 | 1 | | |
| 5 | 89301-921-010 | Parafuso. Checagem..... | 1 | 1 | | |
| 6 | 99001-10120 | Chave, 10 x 12 | 1 | 1 | | |
| 7 | 99001-14170 | Chave, 14 x 17 | 1 | 1 | | |
| 8 | 99002-13500 | Alicate, 135..... | 1 | 1 | | |
| 9 | 99003-10000 | Chave Fenda 1, (Nº 2)..... | 1 | 1 | | |
| 10 | 99003-30000 | Chave Phillips 3, (Nº 2)..... | 1 | 1 | | |
| 11 | 99003-40000 | Alavanca..... | 1 | 1 | | |
| 12 | 99008-02000 | Bolsa, Ferramentas, 200mm | 1 | 1 | | |

C-16 Painel de Controle

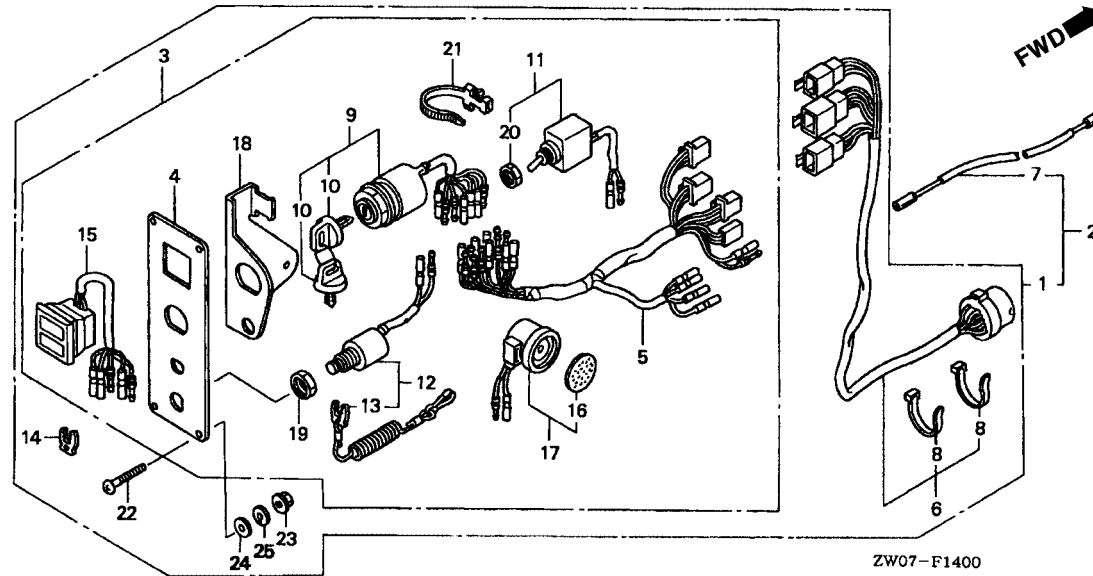

| Item de serviço | T.M.O. |
|--|--------|
| Fiação Comp., Interruptor Painel | 0,3 |
| Cabo Comp., Interruptor Painel | 0,2 |
| • Interruptor Comp. | |
| Interruptor Comp. Solenóide | 0,1 |
| • Interruptor Comp., Parada Emergência | |
| • Lâmpada Indicadora | |
| • Campainha, Precaução | |

| Ref. Nº | Nº da peça | Descrição | Qtd. | | Nº de série | Tipo |
|---------|----------------|--|---------|---------|-------------|------------------------------------|
| | | | BF75 A2 | BF90 A2 | | |
| 1 | 06323-ZW1-V01 | Interruptor, Painel (Simples) | (1) | (1) | | LRTB, LRTC, LRTD, LRTG, XRTC, XRTD |
| 2 | 06323-ZW1-V11 | Interruptor, Painel (Duplo) | (1) | (1) | | LRTB, LRTC, LRTD, LRTG, XRTC, XRTD |
| 3 | 32340-ZW1-V02 | Painel Comp., Controle | (1) | (1) | | LRTB, LRTC, LRTD, LRTG, XRTC, XRTD |
| 4 | 32346-ZW1-V02 | Painel, Controle | (1) | (1) | | LRTB, LRTC, LRTD, LRTG, XRTC, XRTD |
| 5 | 32545-ZW1-V01 | Fiação Interruptor Painel | (1) | (1) | | LRTB, LRTC, LRTD, LRTG, XRTC, XRTD |
| 6 | 32580-ZW1-V01 | Cabo Comp., Interruptor Painel | (1) | (1) | | LRTB, LRTC, LRTD, LRTG, XRTC, XRTD |
| 7 | 32600-ZW1-900 | Cabo Terra (BONDING) | (1) | (1) | | LRTB, LRTC, LRTD, LRTG, XRTC, XRTD |
| 8 | 32901-952-770 | Presilha, Cabo | (2) | (2) | | LRTB, LRTC, LRTD, LRTG, XRTC, XRTD |
| 9 | 35100-ZV5-003 | Interruptor Comp. | (1) | (1) | | LRTB, LRTC, LRTD, LRTG, XRTC, XRTD |
| 10 | 35110-ZV5-003 | Chave Comp., Interruptor | (2) | (2) | | LRTB, LRTC, LRTD, LRTG, XRTC, XRTD |
| 11 | 35630-ZW1-V01 | Interruptor Comp., Solenóide | (1) | (1) | | LRTB, LRTC, LRTD, LRTG, XRTC, XRTD |
| 12 | 36180-ZV5-013 | Interruptor Comp., Parada Emergência | (1) | (1) | | LRTB, LRTC, LRTD, LRTG, XRTC, XRTD |
| 13 | 36182-ZV4-650 | Fiação Comp., Emergência | (1) | (1) | | LRTB, LRTC, LRTD, LRTG, XRTC, XRTD |
| 14 | 36187-ZV4-651 | Presilha, Trava Emergência | (1) | (1) | | LRTB, LRTC, LRTD, LRTG, XRTC, XRTD |
| 15 | 37210-ZW1-702 | Lâmpada, Indicadora | (1) | (1) | | LRTB, LRTC, LRTD, LRTG, XRTC, XRTD |
| 16 | 38403-341-672 | Placa, Relê Sinalizador | (1) | (1) | | LRTB, LRTC, LRTD, LRTG, XRTC, XRTD |
| 17 | 38410-ZV5-003 | Campainha, Precaução | (1) | (1) | | LRTB, LRTC, LRTD, LRTG, XRTC, XRTD |
| 18 | 38414-ZW1-V02 | Suporte, Campainha Precaução | (1) | (1) | | LRTB, LRTC, LRTD, LRTG, XRTC, XRTD |
| 19 | 90302-921-000 | Porca, Sextavada., 16mm | (1) | (1) | | LRTB, LRTC, LRTD, LRTG, XRTC, XRTD |
| 20 | 90305-ZW1-V01 | Porca, Sextavada., 12mm | (1) | (1) | | LRTB, LRTC, LRTD, LRTG, XRTC, XRTD |
| 21 | 90649-SC2-003 | Presilha, Fiação (NATURAL) (150mm) | (1) | (1) | | LRTB, LRTC, LRTD, LRTG, XRTC, XRTD |
| 22 | 93500-05040-1B | Parafuso, Phillips, 5 x 40 | (4) | (4) | | LRTB, LRTC, LRTD, LRTG, XRTC, XRTD |
| 23 | 94050-05020 | Porca, Flange, 5mm | (4) | (4) | | LRTB, LRTC, LRTD, LRTG, XRTC, XRTD |
| 24 | 94103-05200 | Arruela, Lisa, 5mm | (4) | (4) | | LRTB, LRTC, LRTD, LRTG, XRTC, XRTD |
| 25 | 94111-05400 | Arruela, Pressão. 5mm | (4) | (4) | | LRTB, LRTC, LRTD, LRTG, XRTC, XRTD |

3

C-17 Controle Remoto (Base Lateral)

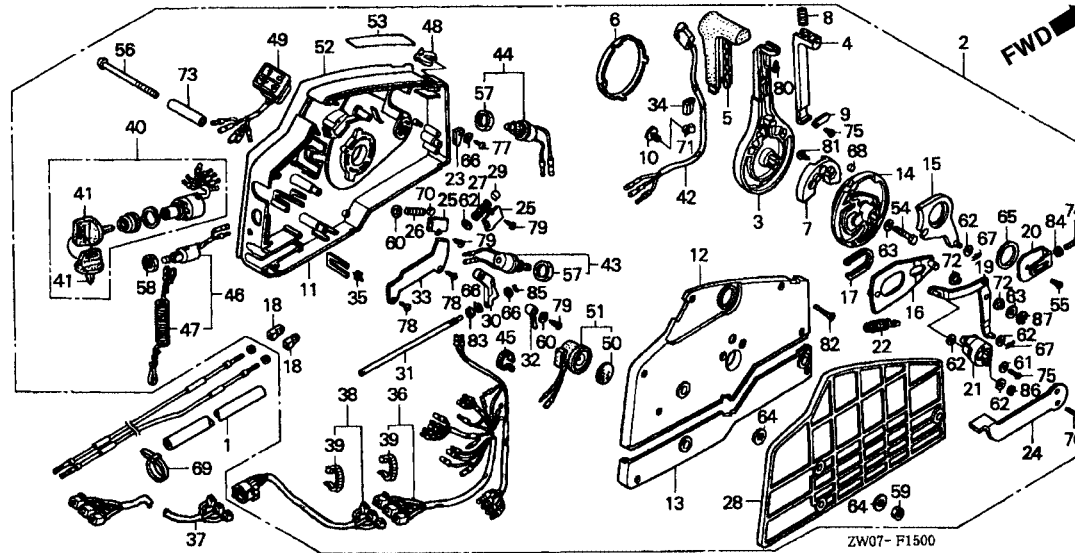

Item de serviço T.M.O.

| | |
|---|-----|
| Caixa Comp., Controle Remoto | 1,0 |
| • Espaçador, Caixa Controle Remoto | |
| • Cabo Comp., Controle Remoto | |
| Manopla, Controle Remoto | 0,4 |
| • Interruptor Comp. Levantador Hidráulico | |
| • Carcaça, Caixa Controle Remoto | 1,1 |
| • Carcaça, Comp. Caixa Controle Remoto | |
| Alavanca, Giratória | 0,5 |
| (Inclui Peça Relativa) | |
| • Placa Comp., Deslizante | |
| Interruptor Comp., Instrumentos | 0,6 |
| • Interruptor Comp., Aceleração | |
| • Interruptor Comp. Parada Emergência | |
| • Lâmpada Comp., Indicadora | |
| Interruptor Comp., Solenóide | 0,3 |

| Ref. Nº | Nº da peça | Descrição | Qtd. | | Nº de série | Tipo |
|---------|---------------|--|---------|---------|-------------|------------------------------------|
| | | | BF75 A2 | BF90 A2 | | |
| 1 | 17736-ZW1-000 | Tube, (28mm) | 1 | 1 | | LRTB, LRTC, LRTD, LRTG, XRTC, XRTD |
| 2 | 24800-ZW1-010 | Caixa, Controle Remoto | 1 | 1 | | LRTB, LRTC, LRTD, LRTG, XRTC, XRTD |
| 3 | 24811-ZV5-000 | Manopla, Controle Remoto | 1 | 1 | | LRTB, LRTC, LRTD, LRTG, XRTC, XRTD |
| 4 | 24812-ZV5-000 | Alavanca Trava | 1 | 1 | | LRTB, LRTC, LRTD, LRTG, XRTC, XRTD |
| 5 | 24813-ZV5-000 | Manopla, Controle Remoto | 1 | 1 | | LRTB, LRTC, LRTD, LRTG, XRTC, XRTD |
| 6 | 24814-ZV5-000 | Tampa, Manopla | 1 | 1 | | LRTB, LRTC, LRTD, LRTG, XRTC, XRTD |
| 7 | 24815-ZV5-000 | Bloco, Interruptor Neutro | 1 | 1 | | LRTB, LRTC, LRTD, LRTG, XRTC, XRTD |
| 8 | 24816-ZV5-000 | Mola, Controle Remoto | 1 | 1 | | LRTB, LRTC, LRTD, LRTG, XRTC, XRTD |
| 9 | 24817-ZV5-000 | Placa, Fixação Alavanca | 1 | 1 | | LRTB, LRTC, LRTD, LRTG, XRTC, XRTD |
| 10 | 24818-ZV5-003 | Presilha, Fiação | 1 | 1 | | LRTB, LRTC, LRTD, LRTG, XRTC, XRTD |
| 11 | 24820-ZV5-000 | Carcaça Comp., Caixa Controle Remoto (A) ... | 1 | 1 | | LRTB, LRTC, LRTD, LRTG, XRTC, XRTD |
| 12 | 24830-ZV5-010 | Carcaça Comp., Caixa Controle Remoto (B) ... | 1 | 1 | | LRTB, LRTC, LRTD, LRTG, XRTC, XRTD |
| 13 | 24836-ZV5-000 | Carcaça Comp., Caixa Controle Remoto (C) ... | 1 | 1 | | LRTB, LRTC, LRTD, LRTG, XRTC, XRTD |
| 14 | 24841-ZV5-000 | Roldana, Controle | 1 | 1 | | LRTB, LRTC, LRTD, LRTG, XRTC, XRTD |
| 15 | 24845-ZV5-000 | Braço Comp., Eixo | 1 | 1 | | LRTB, LRTC, LRTD, LRTG, XRTC, XRTD |
| 16 | 24850-ZV5-000 | Placa Comp. | 1 | 1 | | LRTB, LRTC, LRTD, LRTG, XRTC, XRTD |
| 17 | 24854-ZV5-000 | Bucha, Placa | 1 | 1 | | LRTB, LRTC, LRTD, LRTG, XRTC, XRTD |
| 18 | 24855-ZV5-000 | Eixo | 2 | 2 | | LRTB, LRTC, LRTD, LRTG, XRTC, XRTD |
| 19 | 24860-ZV5-000 | Braço, Eixo | 1 | 1 | | LRTB, LRTC, LRTD, LRTG, XRTC, XRTD |
| 20 | 24865-ZV5-000 | Suporte, Junção | 1 | 1 | | LRTB, LRTC, LRTD, LRTG, XRTC, XRTD |
| 21 | 24875-ZV5-000 | Roldana, Acelerador | 1 | 1 | | LRTB, LRTC, LRTD, LRTG, XRTC, XRTD |
| 22 | 24876-ZV5-000 | Mola, Roldana Acelerador | 1 | 1 | | LRTB, LRTC, LRTD, LRTG, XRTC, XRTD |
| 23 | 24877-ZV5-000 | Braço, Interruptor Partida | 1 | 1 | | LRTB, LRTC, LRTD, LRTG, XRTC, XRTD |
| 24 | 24878-ZV5-000 | Alavanca | 1 | 1 | | LRTB, LRTC, LRTD, LRTG, XRTC, XRTD |
| 25 | 24881-ZV5-000 | Placa, Fixação Mola | 2 | 2 | | LRTB, LRTC, LRTD, LRTG, XRTC, XRTD |
| 26 | 24883-ZV5-000 | Mola, Eixo | 1 | 1 | | LRTB, LRTC, LRTD, LRTG, XRTC, XRTD |
| 27 | 24884-ZV5-000 | Mola, Retorno Afogador | 1 | 1 | | LRTB, LRTC, LRTD, LRTG, XRTC, XRTD |

C-17 Controle Remoto (Base Lateral)

| Ref. Nº | Nº da peça | Descrição | Qtd. | | Nº de série | Tipo |
|------------|----------------|--|------------|------------|-------------|------------------------------------|
| | | | BF75 A2 | BF90 A2 | | |
| 28 | 24885-ZV5-000 | Espaçador, Caixa Controle Remoto..... | 1 | 1 | | LRTB, LRTC, LRTD, LRTG, XRTC, XRTD |
| 29 | 24887-ZV5-000 | Espaçador, Mola..... | 1 | 1 | | LRTB, LRTC, LRTD, LRTG, XRTC, XRTD |
| 30 | 24891-ZV5-000 | Bloco, Fricção Acelerador..... | 1 | 1 | | LRTB, LRTC, LRTD, LRTG, XRTC, XRTD |
| 31 | 24892-ZV5-000 | Parafuso, Fricção..... | 1 | 1 | | LRTB, LRTC, LRTD, LRTG, XRTC, XRTD |
| 32 | 24894-ZV5-000 | Espaçador, Interruptor Neutro..... | 1 | 1 | | LRTB, LRTC, LRTD, LRTG, XRTC, XRTD |
| 33 | 24895-ZV5-000 | Presilha, Fiação..... | 1 | 1 | | LRTB, LRTC, LRTD, LRTG, XRTC, XRTD |
| 34 | 24897-ZV5-000 | Tube, Guia Fiação..... | 1 | 1 | | LRTB, LRTC, LRYD, LRTG, XRTC, XRTD |
| 35 | 24898-ZV5-000 | Espaçador, Presilha Cabo..... | 1 | 1 | | LRTB, LRTC, LRTD, LRTG, XRTC, XRTD |
| 36 | 32530-ZW1-010 | Cabo Comp., Controle Remoto (B)..... | 1 | 1 | | LRTB, LRTC, LRTD, LRTG, XRTC, XRTD |
| 37 | 32570-ZW1-901 | Cabo Comp., Controle Remoto..... | (1) | (1) | | LRTB, LRTC, LRTD, LRTG, XRTC, XRTD |
| 38 | 32580-ZW1-V01 | Cabo, Interruptor Painel..... | 1 | 1 | | LRTB, LRTC, LRTD, LRTG, XRTC, XRTD |
| 39 | 32901-952-770 | Presilha Cabo..... | 5 | 5 | | LRTB, LRTC, LRTD, LRTG, XRTC, XRTD |
| 40 | 35100-ZV5-003 | Interruptor Comp..... | 1 | 1 | | LRTB, LRTC, LRTD, LRTG, XRTC, XRTD |
| 41 | 35110-ZV5-003 | Chave Comp., Interruptor..... | 2 | 2 | | LRTB, LRTC, LRTD, LRTG, XRTC, XRTD |
| 42 | 35370-ZV5-822 | Interruptor Comp., Levantador..... | 1 | 1 | | LRTB, LRTC, LRTD, LRTG, XRTC, XRTD |
| 43 | 35495-ZV5-821 | Interruptor Comp., Acelerador..... | 1 | 1 | | LRTB, LRTC, LRTD, LRTG, XRTC, XRTD |
| 44 | 35630-ZV5-003 | Interruptor Comp., Solenóide..... | 1 | 1 | | LRTB, LRTC, LRTD, LRTG, XRTC, XRTD |
| 45 | 35701-MG9-950 | Presilha..... | 1 | 1 | | LRTB, LRTC, LRTD, LRTG, XRTC, XRTD |
| 46 | 36180-ZV5-013 | Interruptor Comp., Parada Motor..... | 1 | 1 | | LRTB, LRTC, LRTD, LRTG, XRTC, XRTD |
| 47 | 36182-ZV4-650 | Fiação Comp., Emergência..... | 1 | 1 | | LRTB, LRTC, LRTD, LRTG, XRTC, XRTD |
| 48 | 36187-ZV4-651 | Trava Emergência..... | 1 | 1 | | LRTB, LRTC, LRTD, LRTG, XRTC, XRTD |
| 49 | 37210-ZV5-013 | Lâmpada Indicadora..... | 1 | 1 | | LRTB, LRTC, LRTD, LRTG, XRTC, XRTD |
| 50 | 38403-341-672 | Placa, Relê Campainha..... | 1 | 1 | | LRTB, LRTC, LRTD, LRTG, XRTC, XRTD |
| 51 | 38410-ZV5-003 | Campainha, Precaução..... | 1 | 1 | | LRTB, LRTC, LRTD, LRTG, XRTC, XRTD |
| 52 | 87701-ZV5-000 | Placa, Controle Remoto..... | 1 | 1 | | LRTB, LRTC, LRTD, LRTG, XRTC, XRTD |
| 53 | 87702-ZV5-000 | Emblema..... | 1 | 1 | | LRTB, LRTC, LRTD, LRTG, XRTC, XRTD |
| 54 | 90009-ZV5-000 | Parafuso, Sextavado., 8 x 35..... | 1 | 1 | | LRTB, LRTC, LRTD, LRTG, XRTC, XRTD |
| 55 | 90105-MM4-000 | Parafuso, Phillips, 6 x 10..... | 1 | 1 | | LRTB, LRTC, LRTD, LRTG, XRTC, XRTD |
| 56 | 90125-ZV5-000 | Parafuso, 6 x 95..... | 3 | 3 | | LRTB, LRTC, LRTD, LRTG, XRTC, XRTD |
| 57 | 90302-ZV5-003 | Porca, Sextavada., 20mm..... | 2 | 2 | | LRTB, LRTC, LRTD, LRTG, XRTC, XRTD |
| 58 | 90302-921-000 | Porca, Sextavada., 16mm..... | 1 | 1 | | LRTB, LRTC, LRTD, LRTG, XRTC, XRTD |
| 59 | 90304-ZV4-000 | Porca, Sextavada., 6mm..... | 3 | 3 | | LRTB, LRTC, LRTD, LRTG, XRTC, XRTD |
| 60 | 90452-GK4-600 | Arruela, Lisa, 5mm..... | 2 | 2 | | LRTB, LRTC, LRTD, LRTG, XRTC, XRTD |
| 61 | 90502-ZV4-000 | Arruela, Lisa, 5mm..... | 1 | 1 | | LRTB, LRTC, LRTD, LRTG, XRTC, XRTD |
| 62 | 90506-ZV4-000 | Arruela, Lisa, 6mm..... | 5 | 5 | | LRTB, LRTC, LRTD, LRTG, XRTC, XRTD |
| 63 | 90507-ZV4-000 | Arruela, Lisa, 8mm..... | 2 | 2 | | LRTB, LRTC, LRTD, LRTG, XRTC, XRTD |
| 64 | 90512-921-010 | Arruela, 6mm..... | 6 | 6 | | LRTB, LRTC, LRTD, LRTG, XRTC, XRTD |
| 65 | 90557-ZV5-000 | Arruela, 28mm..... | 1 | 1 | | LRTB, LRTC, LRTD, LRTG, XRTC, XRTD |
| 66 | 90561-ZV5-000 | Arruela, Lisa, 4mm..... | 3 | 3 | | LRTB, LRTC, LRTD, LRTG, XRTC, XRTD |
| 67 | 90751-ZV5-000 | Pino, Trava, 6mm..... | 2 | 2 | | LRTB, LRTC, LRTD, LRTG, XRTC, XRTD |
| 68 | 90772-ZV5-000 | Pino, 6 x 6..... | 1 | 1 | | LRTB, LRTC, LRTD, LRTG, XRTC, XRTD |
| 69 | 91058-MG9-681 | Presilha, Auto Travante..... | 2 | 2 | | LRTB, LRTC, LRTD, LRTG, XRTC, XRTD |
| 70 | 91151-ZV5-000 | Roleta..... | 1 | 1 | | LRTB, LRTC, LRTD, LRTG, XRTC, XRTD |
| 71 | 91475-SB6-000 | Presilha, Fiação (6.3mm)..... | 1 | 1 | | LRTB, LRTC, LRTD, LRTG, XRTC, XRTD |
| 72 | 91567-ZV5-000 | Bucha, Junção..... | 2 | 2 | | LRTB, LRTC, LRTD, LRTG, XRTC, XRTD |
| 73 | 91570-ZV5-000 | Bucha, Distanciadora, 6 x 10 x 43.5..... | 3 | 3 | | LRTB, LRTC, LRTD, LRTG, XRTC, XRTD |
| 74 | 92101-05016-4J | Parafuso, Sextavado., 5 x 16..... | 1 | 1 | | LRTB, LRTC, LRTD, LRTG, XRTC, XRTD |
| 75 | 93500-05010-4J | Parafuso, Phillips, 5 x 10..... | 2 | 2 | | LRTB, LRTC, LRTD, LRTG, XRTC, XRTD |
| 76 | 93700-05012-4J | Parafuso, Phillips, 5 x 12..... | 2 | 2 | | LRTB, LRTC, LRTD, LRTG, XRTC, XRTD |
| 77 | 93901-242JO | Parafuso, Fixação, 4 x 10..... | 1 | 1 | | LRTB, LRTC, LRTD, LRTG, XRTC, XRTD |
| 78 | 93901-250JO | Parafuso, Fixação, 5 x 8..... | 2 | 2 | | LRTB, LRTC, LRTD, LRTG, XRTC, XRTD |
| 79 | 93901-251JO | Parafuso, Fixação, 5 x 10..... | 3 | 3 | | LRTB, LRTC, LRTD, LRTG, XRTC, XRTD |
| 80 | 93901-252JO | Parafuso, Fixação, 5 x 12..... | 1 | 1 | | LRTB, LRTC, LRTD, LRTG, XRTC, XRTD |
| 81 | 93903-262JO | Parafuso, Fixação, 6 x 16..... | 2 | 2 | | LRTB, LRTC, LRTD, LRTG, XRTC, XRTD |

C-17 Controle Remoto (Base Lateral)

| Ref. Nº | Nº da peça | Descrição | Qty. | | Nº de série | Tipo |
|------------|----------------|---------------------------------|------------|------------|-------------|------------------------------------|
| | | | BF75 A2 | BF90 A2 | | |
| 82 | 93905-255J0 | Parafuso, Fixação, 5 x 25 | 7 | 7 | | LRTB, LRTC, LRTD, LRTG, XRTC, XRTD |
| 83 | 94001-06490-0S | Porca, Sextavada., 6mm | 1 | 1 | | LRTB, LRTC, LRTD, LRTG, XRTC, XRTD |
| 84 | 94002-05490-0S | Porca, Sextavada., 5mm | 1 | 1 | | LRTB, LRTC, LRTD, LRTG, XRTC, XRTD |
| 85 | 94540-03029 | Anel, Vedação, 3mm | 1 | 1 | | LRTB, LRTC, LRTD, LRTG, XRTC, XRTD |
| 86 | 94540-04029 | Anel, Vedação, 4mm | 1 | 1 | | LRTB, LRTC, LRTD, LRTG, XRTC, XRTD |
| 87 | 94540-07029 | Anel, Vedação, 7mm | 1 | 1 | | LRTB, LRTC, LRTD, LRTG, XRTC, XRTD |

C-18 Controle Remoto (Base Painel)

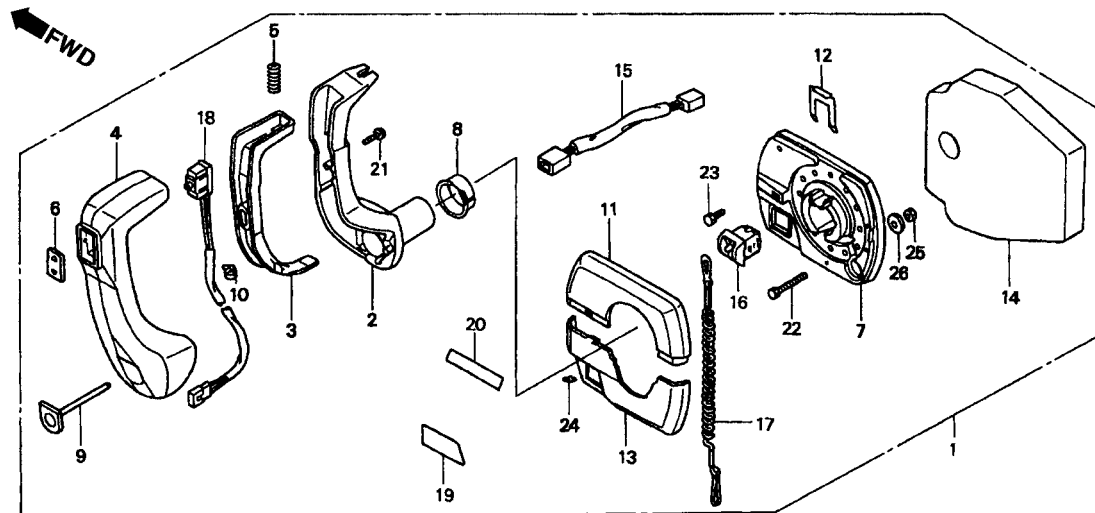

ZW07-F1501

| Item de serviço | T.M.O. |
|--|--------|
| Caixa Comp., Controle Remoto | 1,0 |
| • Espaçador, Caixa Controle Remoto | |
| • Cabo Comp., Controle Remoto | |
| Manopla, Controle Remoto | 0,4 |
| • Interruptor Comp., Levantador Hidráulico | |
| Carcaça Caixa Controle Remoto | 1,1 |
| • Carcaça Comp., Caixa Controle Remoto | |
| Alavanca, Giratória | 0,5 |
| (Inclui Peça Relativa) | |
| • Placa Comp., Deslizante | |
| Interruptor Comp., Instrumentos..... | 0,6 |
| • Interruptor Comp., Aceleração | |
| • Interruptor Comp. Parada Emergência | |
| • Lâmpada Comp., Indicadora | |
| Interruptor Comp., Solenóide..... | 0,3 |

| Ref. Nº | Nº da peça | Descrição | Qtd. | | Nº de série | Tipo |
|---------|---------------|--|---------|---------|-------------|------------------------------------|
| | | | BF75 A2 | BF90 A2 | | |
| 1 | 24800-ZW1-V21 | Caixa, Controle Remoto | (1) | (1) | | LRTB, LRTC, LRTD, LRTG, XRTC, XRTD |
| 2 | 24811-ZW1-V21 | Manopla, Controle Remoto..... | (1) | (1) | | LRTB, LRTC, LRTD, LRTG, XRTC, XRTD |
| 3 | 24812-ZW1-V21 | Alavanca, Trava..... | (1) | (1) | | LRTB, LRTC, LRTD, LRTG, XRTC, XRTD |
| 4 | 24813-ZW1-V21 | Manopla, Controle Remoto..... | (1) | (1) | | LRTB, LRTC, LRTD, LRTG, XRTC, XRTD |
| 5 | 24816-ZW1-V21 | Mola, Manopla Controle Remoto..... | (1) | (1) | | LRTB, LRTC, LRTD, LRTG, XRTC, XRTD |
| 6 | 24819-ZW1-V21 | Tampa, Manopla | (1) | (1) | | LRTB, LRTC, LRTD, LRTG, XRTC, XRTD |
| 7 | 24820-ZW1-V21 | Carcaça Comp., Caixa Controle Remoto (A)... | (1) | (1) | | LRTB, LRTC, LRTD, LRTG, XRTC, XRTD |
| 8 | 24821-ZW1-003 | Bucha | (1) | (1) | | LRTB, LRTC, LRTD, LRTG, XRTC, XRTD |
| 9 | 24822-ZW1-V21 | Botão, Acelerador | (1) | (1) | | LRTB, LRTC, LRTD, LRTG, XRTC, XRTD |
| 10 | 24829-ZW1-003 | Presilha, Cabo (B) | (1) | (1) | | LRTB, LRTC, LRTD, LRTG, XRTC, XRTD |
| 11 | 24830-ZW1-V21 | Carcaça Comp., Caixa Controle Remoto (B)... | (1) | (1) | | LRTB, LRTC, LRTD, LRTG, XRTC, XRTD |
| 12 | 24834-ZW1-003 | Trava..... | (1) | (1) | | LRTB, LRTC, LRTD, LRTG, XRTC, XRTD |
| 13 | 24836-ZW1-V21 | Carcaça Comp., Caixa Controle Remoto (C)... | (1) | (1) | | LRTB, LRTC, LRTD, LRTG, XRTC, XRTD |
| 14 | 24870-ZW1-V21 | Carcaça Interna Painel..... | (1) | (1) | | LRTB, LRTC, LRTD, LRTG, XRTC, XRTD |
| 15 | 32167-ZW5-650 | Fiação, Levantador Hidráulico | (1) | (1) | | LRTB, LRTC, LRTD, LRTG, XRTC, XRTD |
| 16 | 35180-ZW1-003 | Interruptor Comp., Parada Emergência | (1) | (1) | | LRTB, LRTC, LRTD, LRTG, XRTC, XRTD |
| 17 | 35182-ZW1-003 | Fiação Comp., Emergência..... | (1) | (1) | | LRTB, LRTC, LRTD, LRTG, XRTC, XRTD |
| 18 | 35370-ZW1-V01 | Interruptor Comp., Levantador Hidráulico (A).. | (1) | (1) | | LRTB, LRTC, LRTD, LRTG, XRTC, XRTD |
| 19 | 87705-ZW1-003 | Emblema Controle Remoto (A)..... | (1) | (1) | | LRTB, LRTC, LRTD, LRTG, XRTC, XRTD |
| 20 | 87706-ZW1-003 | Emblema Controle Remoto (B)..... | (1) | (1) | | LRTB, LRTC, LRTD, LRTG, XRTC, XRTD |
| | 87707-ZW1-003 | Emblema Controle Remoto (C) | (1) | (1) | | LRTB, LRTC, LRTD, LRTG, XRTC, XRTD |
| 21 | 90136-ZW1-003 | Parafuso A | (1) | (1) | | LRTB, LRTC, LRTD, LRTG, XRTC, XRTD |
| 22 | 90137-ZW1-003 | Parafuso B | (3) | (3) | | LRTB, LRTC, LRTD, LRTG, XRTC, XRTD |
| 23 | 90138-ZW1-003 | Parafuso C..... | (3) | (3) | | LRTB, LRTC, LRTD, LRTG, XRTC, XRTD |
| 24 | 90139-ZW1-003 | Parafuso, Fricção | (1) | (1) | | LRTB, LRTC, LRTD, LRTG, XRTC, XRTD |
| 25 | 90314-ZW1-003 | Porca (1/4 x 20) | (3) | (3) | | LRTB, LRTC, LRTD, LRTG, XRTC, XRTD |
| 26 | 90551-ZW5-003 | Arruela..... | (3) | (3) | | LRTB, LRTC, LRTD, LRTG, XRTC, XRTD |

C-19 Carcaça Interna Aceleração

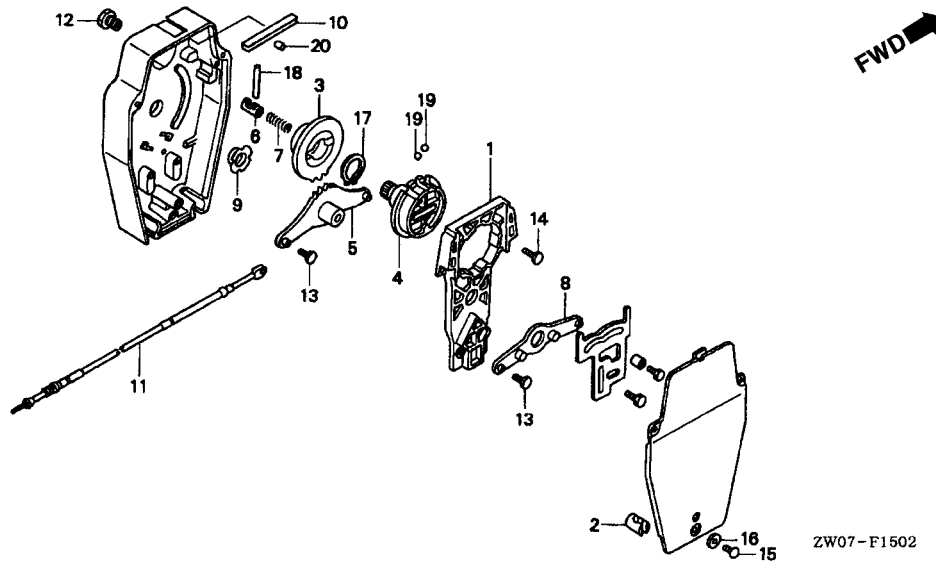

Item de serviço T.M.O.

- Caixa Comp., Controle Remoto0,3
- Eixo, Controle
- Braço Comp., Eixo Articulação
- Cabo Comp., Controle Remoto.....0,5

| Ref. Nº | Nº da peça | Descrição | Qtd. | | Nº de série | Tipo |
|---------|---------------|---|---------|---------|-------------|------------------------------------|
| | | | BF75 A2 | BF90 A2 | | |
| 1 | 24825-ZW1-V01 | Carcaça Caixa Controle Remoto..... | (1) | (1) | | LRTB, LRTC, LRTD, LRTG, XRTC, XRTD |
| 2 | 24839-ZW1-V01 | Coxim | (2) | (2) | | LRTB, LRTC, LRTD, LRTG, XRTC, XRTD |
| 3 | 24841-ZW1-V01 | Roldana, Controle..... | (1) | (1) | | LRTB, LRTC, LRTD, LRTG, XRTC, XRTD |
| 4 | 24843-ZW1-V01 | Eixo, Manopla..... | (1) | (1) | | LRTB, LRTC, LRTD, LRTG, XRTC, XRTD |
| 5 | 24845-ZW1-V01 | Braço Comp., Eixo | (1) | (1) | | LRTB, LRTC, LRTD, LRTG, XRTC, XRTD |
| 6 | 24847-ZW1-V01 | Eixo Comp., Engrenagem | (1) | (1) | | LRTB, LRTC, LRTD, LRTG, XRTC, XRTD |
| 7 | 24848-ZW1-V01 | Mola, Eixo Engrenagem | (1) | (1) | | LRTB, LRTC, LRTD, LRTG, XRTC, XRTD |
| 8 | 24865-ZW1-V01 | Braço Comp., Aceleração..... | (1) | (1) | | LRTB, LRTC, LRTD, LRTG, XRTC, XRTD |
| 9 | 24873-ZW1-V01 | Bucha | (1) | (1) | | LRTB, LRTC, LRTD, LRTG, XRTC, XRTD |
| 10 | 24883-ZW1-V01 | Mola, Trava..... | (1) | (1) | | LRTB, LRTC, LRTD, LRTG, XRTC, XRTD |
| 11 | 24911-ZW1-003 | Cabo Comp., Controle Remoto (10') (BRUNSWICK)..... | (2) | (2) | | LRTB, LRTC, LRTD, LRTG, XRTC, XRTD |
| | 24912-ZW1-003 | Cabo Comp., Controle Remoto (11') (BRUNSWICK)..... | (2) | (2) | | LRTB, LRTC, LRTD, LRTG, XRTC, XRTD |
| | 24913-ZW1-003 | Cabo Comp., Controle Remoto (12') (BRUNSWICK)..... | (2) | (2) | | LRTB, LRTC, LRTD, LRTG, XRTC, XRTD |
| | 24914-ZW1-003 | Cabo Comp., Controle Remoto (13') (BRUNSWICK)..... | (2) | (2) | | LRTB, LRTC, LRTD, LRTG, XRTC, XRTD |
| | 24915-ZW1-003 | Cabo Comp., Controle Remoto (14') (BRUNSWICK)..... | (2) | (2) | | LRTB, LRTC, LRTD, LRTG, XRTC, XRTD |
| | 24916-ZW1-003 | Cabo Comp., Controle Remoto (15') (BRUNSWICK)..... | (2) | (2) | | LRTB, LRTC, LRTD, LRTG, XRTC, XRTD |
| | 24917-ZW1-003 | Cabo Comp., Controle Remoto (16') (BRUNSWICK)..... | (2) | (2) | | LRTB, LRTC, LRTD, LRTG, XRTC, XRTD |
| | 24918-ZW1-003 | Cabo Comp., Controle Remoto (17') (BRUNSWICK)..... | (2) | (2) | | LRTB, LRTC, LRTD, LRTG, XRTC, XRTD |

C-19 Carcaça Interna Aceleração

| Ref. Nº | Nº da peça | Descrição | Qtd. | | Nº de série | Tipo |
|------------|---------------|---|------------|------------|-------------|------------------------------------|
| | | | BF75 A2 | BF90 A2 | | |
| (11) | 24919-ZW1-003 | Cabo Comp., Controle Remoto (18') (BRONSWICK)..... | (2) | (2) | | LRTB, LRTC, LRTD, LRTG, XRTC, XRTD |
| | 24920-ZW1-003 | Cabo Comp., Controle Remoto (19') (BRONSWICK)..... | (2) | (2) | | LRTB, LRTC, LRTD, LRTG, XRTC, XRTD |
| | 24921-ZW1-003 | Cabo Comp., Controle Remoto (20') (BRONSWICK)..... | (2) | (2) | | LRTB, LRTC, LRTD, LRTG, XRTC, XRTD |
| 12 | 90140-ZW1-003 | Parafuso | (1) | (1) | | LRTB, LRTC, LRTD, LRTG, XRTC, XRTD |
| 13 | 90142-ZW1-003 | Parafuso (8-32 x 3/8)..... | (2) | (2) | | LRTB, LRTC, LRTD, LRTG, XRTC, XRTD |
| 14 | 90143-ZW1-003 | Parafuso (10-32 x 3/8)..... | (4) | (4) | | LRTB, LRTC, LRTD, LRTG, XRTC, XRTD |
| 15 | 90145-ZW1-003 | Parafuso (10-32 x 5/8)..... | (3) | (3) | | LRTB, LRTC, LRTD, LRTG, XRTC, XRTD |
| 16 | 90552-ZW1-003 | Arruela..... | (1) | (1) | | LRTB, LRTC, LRTD, LRTG, XRTC, XRTD |
| 17 | 90653-ZW1-003 | Anel, Elástico Externo..... | (1) | (1) | | LRTB, LRTC, LRTD, LRTG, XRTC, XRTD |
| 18 | 90753-ZW1-003 | Pino, Engrenagem..... | (1) | (1) | | LRTB, LRTC, LRTD, LRTG, XRTC, XRTD |
| 19 | 90953-ZW1-003 | Esferas, Aço | (2) | (2) | | LRTB, LRTC, LRTD, LRTG, XRTC, XRTD |
| 20 | 91553-ZW1-003 | Rolete | (1) | (1) | | LRTB, LRTC, LRTD, LRTG, XRTC, XRTD |

C-20 Instrumentos

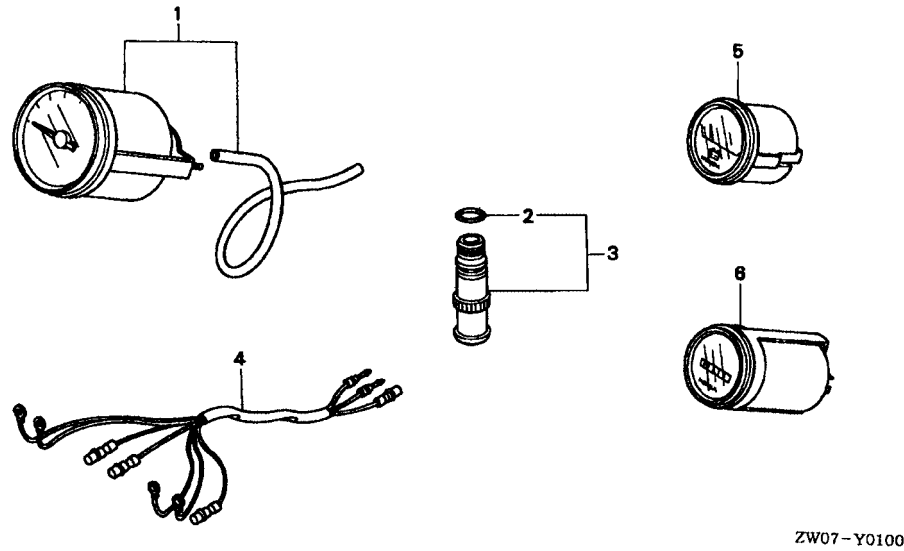

| Item de serviço | T.M.O. |
|----------------------------------|--------|
| Fiação Comp., Instrumentos | 0,2 |

| Ref. Nº | Nº da peça | Descrição | Qtd. | | Nº de série | Tipo |
|---------|---------------|--------------------------------------|---------|---------|-------------|-------|
| | | | BF75 A2 | BF90 A2 | | |
| 1 | 06372-ZV5-910 | Velocímetro, Jogo..... | (1) | (1) | | |
| 2 | 16997-357-003 | Anel, Vedação, 11.8 x 2.4 | (1) | (1) | | |
| 3 | 19270-ZW1-000 | Junção, Mangueira..... | (1) | (1) | | |
| 4 | 32550-ZV5-910 | Fiação Comp., Instrumentos (B) | (1) | (1) | | |
| 5 | 37450-ZV5-911 | Voltímetro..... | (1) | (1) | | |
| 6 | 39700-ZV5-912 | Horímetro..... | (1) | (1) | | |

C-21 Aquecedor do Carburador

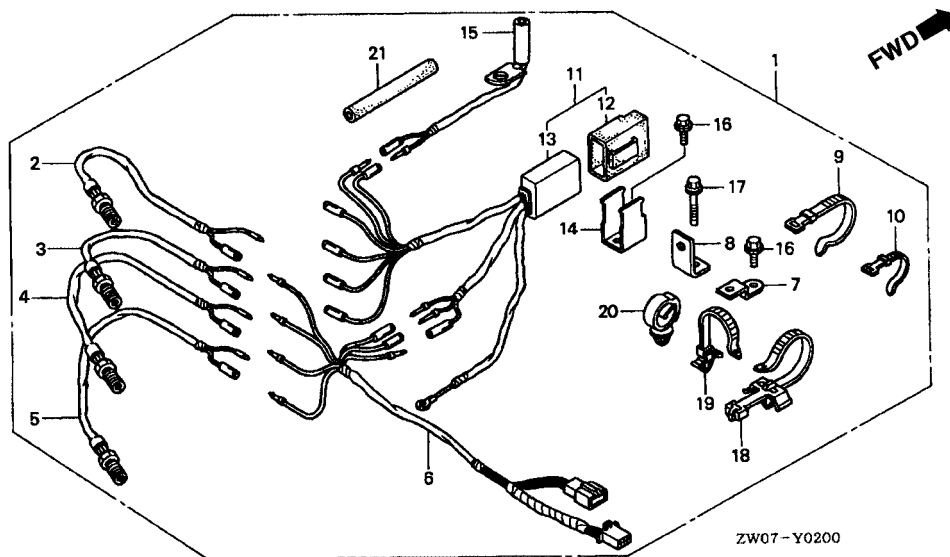

| Item de serviço | T.M.O. |
|--------------------------------|--------|
| Aquecedor Carburador Comp..... | 0,1 |
| Fiação Comp. | 0,2 |
| • Controle, Comp. Aquecedor | |

| Ref. Nº | Nº da peça | Descrição | Qtd. | | Nº de série | Tipo |
|---------|----------------|--|---------|---------|-------------|-------|
| | | | BF75 A2 | BF90 A2 | | |
| 1 | 06341-ZW1-901 | Aquecedor, Carburador Comp | (1) | (1) | | |
| 2 | 31860-ZW1-901 | Aquecedor, Carburador, (#1)..... | (1) | (1) | | |
| 3 | 31870-ZW1-901 | Aquecedor, Carburador, (#2)..... | (1) | (1) | | |
| 4 | 31880-ZW1-901 | Aquecedor, Carburador, (#3)..... | (1) | (1) | | |
| 5 | 31890-ZW1-901 | Aquecedor, Carburador, (#4)..... | (1) | (1) | | |
| 6 | 32105-ZW1-900 | Sub Fiação Comp..... | (1) | (1) | | |
| 7 | 32114-ZW1-900 | Suporte, Presilha | (1) | (1) | | |
| 8 | 32115-ZW1-900 | Suporte, Presilha | (1) | (1) | | |
| 9 | 32161-404-000 | Presilha, B1 Fiação..... | (2) | (2) | | |
| 10 | 32161-404-610 | Presilha, B1 Fiação..... | (5) | (5) | | |
| 11 | 34180-ZW1-901 | Unidade, Controle Aquecimento..... | (1) | (1) | | |
| 12 | 34184-ZW1-901 | Suporte..... | (1) | (1) | | |
| 13 | 34185-ZW1-901 | Controle Comp., Aquecimento..... | (1) | (1) | | |
| 14 | 34187-ZW1-900 | Suporte..... | (1) | (1) | | |
| 15 | 35680-ZW1-901 | Unidade, Termica..... | (1) | (1) | | |
| 16 | 90013-ZV0-010 | Parafuso, Flange, 6 x 12..... | (2) | (2) | | |
| 17 | 90015-ZV0-000 | Parafuso, Flange, 6 x 28..... | (1) | (1) | | |
| 18 | 90649-SC2-003 | Presilha, Fiação (NATURAL) (150mm)..... | (2) | (2) | | |
| 19 | 90672-SAO-003 | Presilha, Cabo, 118mm (Preto)..... | (1) | (1) | | |
| 20 | 90683-SD9-781 | Presilha (20mm) | (1) | (1) | | |
| 21 | 95001-45035-60 | Tubeo Combustivel, 4,5 x 35 (95001-45001-60m)..... | (1) | (1) | | |

C-22 Rotor da Bomba D'Água

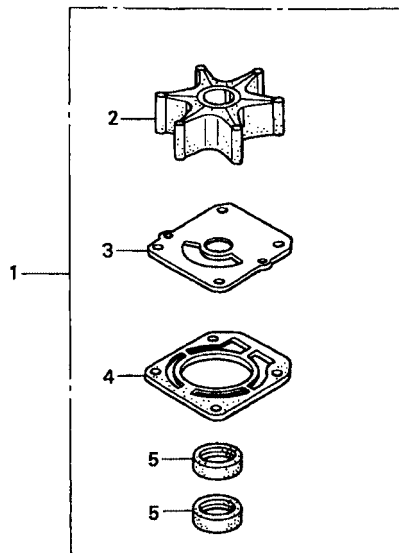

ZW07 - Y0300

Item de serviço T.M.O.

| | |
|------------------------------|-----|
| Rotor Comp..... | 0,9 |
| • Rotor, Bomba | |
| Junta Bomba D'Água..... | 1,0 |
| • Anel, Vedação, 23 x 36 x 6 | |

| Ref. Nº | Nº da peça | Descrição | Qtd. | | Nº de série | Tipo |
|---------|---------------|---------------------------------|---------|---------|-------------|-------|
| | | | BF75 A2 | BF90 A2 | | |
| 1 | 06192-ZW1-B02 | Rotor Comp..... | (1) | (1) | | |
| 2 | 19210-ZV1-B03 | Rotor, Bomba..... | (1) | (1) | | |
| 3 | 19234-ZW1-B00 | Junta B, Rotor..... | (1) | (1) | | |
| 4 | 19242-ZW1-B00 | Junta Bomba Água..... | (1) | (1) | | |
| 5 | 91251-ZW1-B03 | Anel, Vedação, 23 x 36 x 6..... | (2) | (2) | | |

C-23 Controle Remoto (Tipo Simples) (Direito)

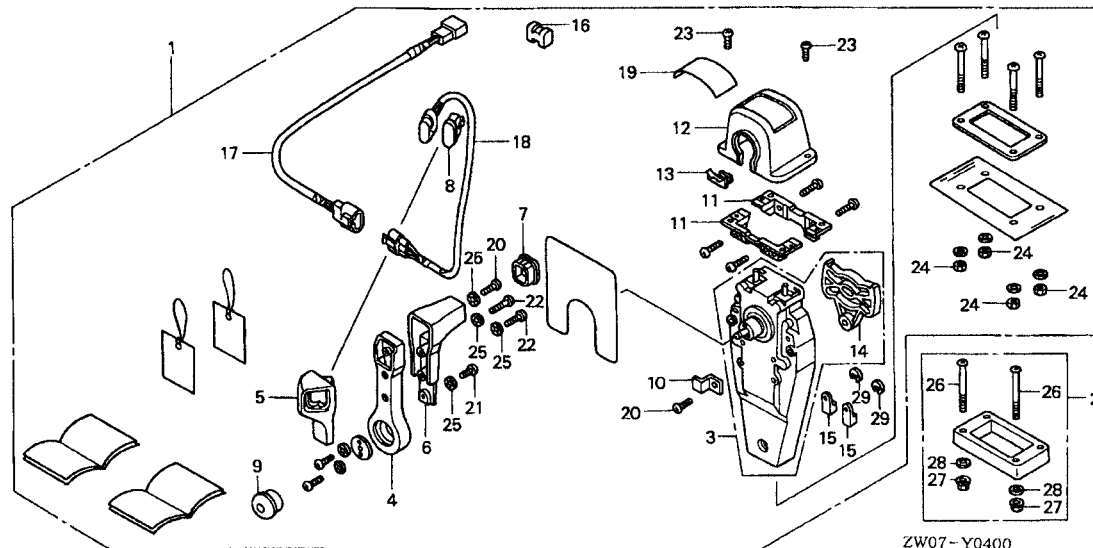

| Item de serviço | T.M.O. |
|--|--------|
| Unidade Caixa Controle..... | 0,1 |
| • Suporte, Carcaça Controle Remoto | |
| • Sub Fiação A, Levantador Hidráulico | |
| • Carcaça Comp., Caixa Controle Remoto | |
| • Espaçador, Caixa Controle Remoto | |
| Interruptor Comp., Levantador Hidráulico | 0,2 |
| Carcaça Comp., Interna Esquerda | 0,3 |

| Ref. Nº | Nº da peça | Descrição | Qty. | | Nº de série | Tipo |
|---------|---------------|--|---------|---------|-------------|------------------------------------|
| | | | BF75 A2 | BF90 A2 | | |
| 1 | 06240-ZW5-U00 | Unidade Caixa Controle (Tipo Simples) (Direita) (Direito)..... | (1) | (1) | | LRTB, LRTC, LRTD, LRTG, XRTC, XRTD |
| 2 | 06241-ZW5-U00 | Espaçador Caixa Controle Remoto (Tipo Simples) (Direita)..... | (1) | (1) | | LRTB, LRTC, LRTD, LRTG, XRTC, XRTD |
| 3 | 24810-ZW5-U01 | Carcaça Comp., Interna Esquerda..... | (1) | (1) | | LRTB, LRTC, LRTD, LRTG, XRTC, XRTD |
| 4 | 24811-ZW5-U01 | Manopla, Contole Remoto..... | (1) | (1) | | LRTB, LRTC, LRTD, LRTG, XRTC, XRTD |
| 5 | 24812-ZW5-U01 | Tampa, Esquerda Manopla..... | (1) | (1) | | LRTB, LRTC, LRTD, LRTG, XRTC, XRTD |
| 6 | 24813-ZW5-U01 | Manopla, Controle Remoto..... | (1) | (1) | | LRTB, LRTC, LRTD, LRTG, XRTC, XRTD |
| 7 | 24814-ZW5-U01 | Tampa, Manopla | (1) | (1) | | LRTB, LRTC, LRTD, LRTG, XRTC, XRTD |
| 8 | 24815-ZW5-U01 | Tampa, Interruptor..... | (1) | (1) | | LRTB, LRTC, LRTD, LRTG, XRTC, XRTD |
| 9 | 24816-ZW5-U01 | Botão, Acelerador | (1) | (1) | | LRTB, LRTC, LRTD, LRTG, XRTC, XRTD |
| 10 | 24818-ZW5-U01 | Placa, Presilha Cabo..... | (1) | (1) | | LRTB, LRTC, LRTD, LRTG, XRTC, XRTD |
| 11 | 24819-ZW5-U01 | Suporte, Carcaça Controle Remoto | (2) | (2) | | LRTB, LRTC, LRTD, LRTG, XRTC, XRTD |
| 12 | 24820-ZW5-U01 | Carcaça Comp., Caixa Controle Remoto..... | (1) | (1) | | LRTB, LRTC, LRTD, LRTG, XRTC, XRTD |
| 13 | 24825-ZW5-U01 | Carcaça..... | (1) | (1) | | LRTB, LRTC, LRTD, LRTG, XRTC, XRTD |
| 14 | 24826-ZW5-U01 | Placa, Guia..... | (1) | (1) | | LRTB, LRTC, LRTD, LRTG, XRTC, XRTD |
| 15 | 24831-ZW5-U01 | Terminal, Cabo..... | (2) | (2) | | LRTB, LRTC, LRTD, LRTG, XRTC, XRTD |
| 16 | 24832-ZW5-U01 | Espaçador, Presilha Cabo | (1) | (1) | | LRTB, LRTC, LRTD, LRTG, XRTC, XRTD |
| 17 | 32530-ZW7-U00 | Sub Fiação A, Levantador Hidráulico (A)..... | (1) | (1) | | LRTB, LRTC, LRTD, LRTG, XRTC, XRTD |
| 18 | 35370-ZW5-U01 | Interruptor Comp. Levantador Hidráulico (A)... | (1) | (1) | | LRTB, LRTC, LRTD, LRTG, XRTC, XRTD |
| 19 | 87703-ZW5-U01 | Etiqueta, Controle Remoto Simples..... | (1) | (1) | | LRTB, LRTC, LRTD, LRTG, XRTC, XRTD |
| 20 | 90101-ZW5-U00 | Parafuso, Phillips, 5 x 16 | (2) | (2) | | LRTB, LRTC, LRTD, LRTG, XRTC, XRTD |
| 21 | 90102-ZW5-U00 | Parafuso, Phillips, 5 x 10 | (1) | (1) | | LRTB, LRTC, LRTD, LRTG, XRTC, XRTD |
| 22 | 90103-ZW5-U01 | Parafuso, Phillips, 5 x 20 | (2) | (2) | | LRTB, LRTC, LRTD, LRTG, XRTC, XRTD |
| 23 | 90105-ZW5-U01 | Parafuso, Phillips, 4 x 10 | (2) | (2) | | LRTB, LRTC, LRTD, LRTG, XRTC, XRTD |
| 24 | 90301-ZW5-U00 | Porca, Sextavada., 5mm | (4) | (4) | | LRTB, LRTC, LRTD, LRTG, XRTC, XRTD |
| 25 | 90501-ZW5-U00 | Arruela, Trava, 5mm..... | (4) | (4) | | LRTB, LRTC, LRTD, LRTG, XRTC, XRTD |

C-23 Controle Remoto (Tipo Simples) (Direito)

| Ref. Nº | Nº da peça | Descrição | Qtd. | | Nº de série | Tipo |
|------------|----------------|----------------------------------|------------|------------|-------------|------------------------------------|
| | | | BF75 A2 | BF90 A2 | | |
| 26 | 93500-05065-4J | Parafuso, Phillips, 5 x 65 | (4) | (4) | | LRTB, LRTC, LRTD, LRTG, XRTC, XRTD |
| 27 | 94050-05020 | Porca, Flange, 5mm | (4) | (4) | | LRTB, LRTC, LRTD, LRTG, XRTC, XRTD |
| 28 | 94103-05200 | Arruela, Lisa, 5mm | (4) | (4) | | LRTB, LRTC, LRTD, LRTG, XRTC, XRTD |
| 29 | 94540-06029 | Anel, Vedação, 6mm | (2) | (2) | | LRTB, LRTC, LRTD, LRTG, XRTC, XRTD |

C-24 Controle Remoto (Tipo Simples) (Esquerdo)

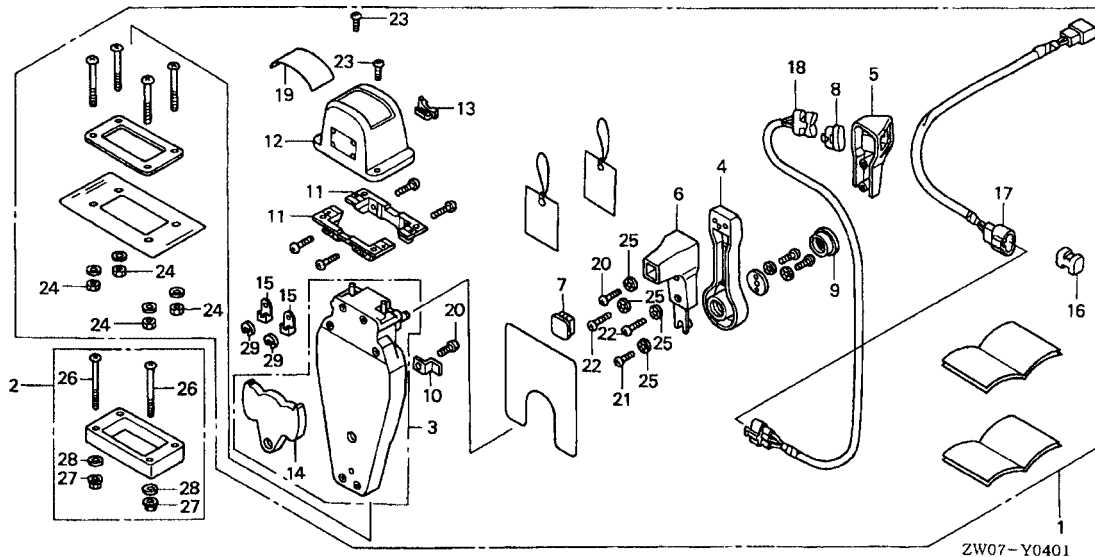

| Item de serviço | T.M.O. |
|---|--------|
| Caixa Comp., Controle Remoto | 1,0 |
| • Espaçador Caixa Controle Remoto | |
| • Cabo Comp., Controle Remoto | |
| Manopla Controle Remoto | 0,4 |
| • Interruptor Comp. Levantador Hidráulico | |
| Carcaça Caixa Controle Remoto | 1,1 |
| • Carcaça Comp. Caixa Controle Remoto | |
| Alavanca, Giratória | 0,5 |
| (Inclui Peça Relativa) | |
| • Placa Comp., Deslizante | |
| Interruptor Comp., Instrumentos | 0,6 |
| • Interruptor Comp., Aceleração | |
| • Interruptor Comp. Parada Emergência | |
| • Lâmpada Comp., Indicadora | |
| Interruptor Comp., Solenóide | 0,3 |

| Ref. Nº | Nº da peça | Descrição | Qtd. | | Nº de série | Tipo |
|---------|---------------|--|---------|---------|-------------|------------------------------------|
| | | | BF75 A2 | BF90 A2 | | |
| 1 | 06240-ZW5-U10 | Caixa Controle Remoto (Tipo Simples) (Esquerda) | (1) | (1) | | LRTB, LRTC, LRTD, LRTG, XRTC, XRTD |
| 2 | 06241-ZW5-U00 | Espaçador Caixa Controle Remoto (Tipo Simples) (Direita) | (1) | (1) | | LRTB, LRTC, LRTD, LRTG, XRTC, XRTD |
| 3 | 24810-ZW5-U11 | Carcaça, Interna Direita | (1) | (1) | | LRTB, LRTC, LRTD, LRTG, XRTC, XRTD |
| 4 | 24811-ZW5-U01 | Manopla, Controle Remoto | (1) | (1) | | LRTB, LRTC, LRTD, LRTG, XRTC, XRTD |
| 5 | 24812-ZW5-U11 | Tampa, Manopla Direita | (1) | (1) | | LRTB, LRTC, LRTD, LRTG, XRTC, XRTD |
| 6 | 24813-ZW5-U01 | Manopla, Controle Remoto | (1) | (1) | | LRTB, LRTC, LRTD, LRTG, XRTC, XRTD |
| 7 | 24814-ZW5-U01 | Tampa, Manopla | (1) | (1) | | LRTB, LRTC, LRTD, LRTG, XRTC, XRTD |
| 8 | 24815-ZW5-U01 | Tampa, Interruptor | (1) | (1) | | LRTB, LRTC, LRTD, LRTG, XRTC, XRTD |
| 9 | 24816-ZW5-U01 | Botão, Acelerador | (1) | (1) | | LRTB, LRTC, LRTD, LRTG, XRTC, XRTD |
| 10 | 24818-ZW5-U01 | Placa, Cabo | (1) | (1) | | LRTB, LRTC, LRTD, LRTG, XRTC, XRTD |
| 11 | 24819-ZW5-U01 | Suporte Carcaça Controle Remoto | (2) | (2) | | LRTB, LRTC, LRTD, LRTG, XRTC, XRTD |
| 12 | 24820-ZW5-UD1 | Carcaça Comp., Caixa Controle Remoto | (1) | (1) | | LRTB, LRTC, LRTD, LRTG, XRTC, XRTD |
| 13 | 24825-ZW5-U01 | Carcaça | (1) | (1) | | LRTB, LRTC, LRTD, LRTG, XRTC, XRTD |
| 14 | 24826-ZW5-U01 | Placa Guia | (1) | (1) | | LRTB, LRTC, LRTD, LRTG, XRTC, XRTD |
| 15 | 24831-ZW5-U01 | Terminal, Cabo | (2) | (2) | | LRTB, LRTC, LRTD, LRTG, XRTC, XRTD |
| 16 | 24832-ZW5-U01 | Espaçador Presilha Cabo | (1) | (1) | | LRTB, LRTC, LRTD, LRTG, XRTC, XRTD |
| 17 | 32530-ZW7-U10 | Sub Fiação B, Levantador Hidráulico (B) | (1) | (1) | | LRTB, LRTC, LRTD, LRTG, XRTC, XRTD |
| 18 | 35370-ZW5-U11 | Interruptor, Levantador Hidráulico (B) | (1) | (1) | | LRTB, LRTC, LRTD, LRTG, XRTC, XRTD |
| 19 | 87703-ZW5-U01 | Emblema Superior Levantador Hidráulico | (1) | (1) | | LRTB, LRTC, LRTD, LRTG, XRTC, XRTD |
| 20 | 90101-ZW5-U00 | Parafuso, Phillips, 5 x 16 | (2) | (2) | | LRTB, LRTC, LRTD, LRTG, XRTC, XRTD |
| 21 | 90102-ZW5-U00 | Parafuso, Phillips, 5 x 10 | (1) | (1) | | LRTB, LRTC, LRTD, LRTG, XRTC, XRTD |
| 22 | 90103-ZW5-U01 | Parafuso, Phillips, 5 x 20 | (2) | (2) | | LRTB, LRTC, LRTD, LRTG, XRTC, XRTD |
| 23 | 90105-ZW5-U01 | Parafuso, Phillips, 4 x 10 | (2) | (2) | | LRTB, LRTC, LRTD, LRTG, XRTC, XRTD |
| 24 | 90301-ZW5-U00 | Porca, Sextavada., 5mm | (4) | (4) | | LRTB, LRTC, LRTD, LRTG, XRTC, XRTD |
| 25 | 90501-ZW5-U00 | Arruela, Trava, 5mm | (4) | (4) | | LRTB, LRTC, LRTD, LRTG, XRTC, XRTD |

C-24 Controle Remoto (Tipo Simples) (Esquerdo)

| Ref. Nº | Nº da peça | Descrição | Qtd. | | Nº de série | Tipo |
|------------|----------------|----------------------------------|------------|------------|-------------|------------------------------------|
| | | | BF75 A2 | BF90 A2 | | |
| 26 | 93500-05065-4J | Parafuso, Phillips, 5 x 65 | (4) | (4) | | LRTB, LRTC, LRTD, LRTG, XRTC, XRTD |
| 27 | 94050-05020 | Porca, Flange, 5mm | (4) | (4) | | LRTB, LRTC, LRTD, LRTG, XRTC, XRTD |
| 28 | 94103-05200 | Arruela, Lisa, 5mm | (4) | (4) | | LRTB, LRTC, LRTD, LRTG, XRTC, XRTD |
| 29 | 94540-06029 | Anel, Vedação, 6mm | (2) | (2) | | LRTB, LRTC, LRTD, LRTG, XRTC, XRTD |

C-25 Controle Remoto (Tipo Duplo) (Direito)

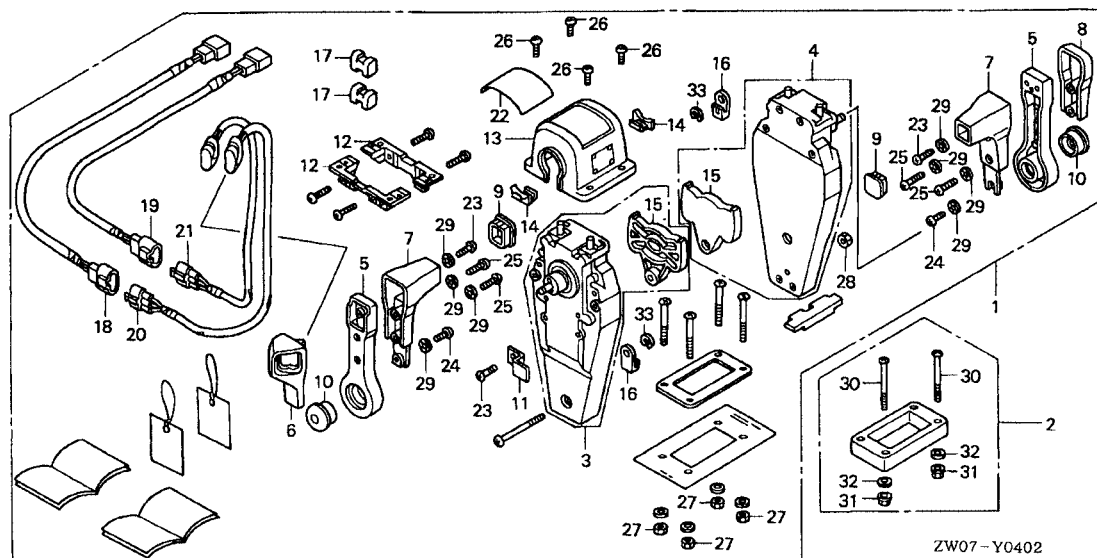

| Item de serviço | T.M.O. |
|-------------------------------------|--------|
| Caixa Controle Remoto | 0,1 |
| • Suporte Carcaça Controle Remoto | |
| • Fiação Motor Partida | |
| • Carcaça Comp., Caixa Controle | |
| • Espaçador Caixa Controle Remoto | |
| Interruptor Comp., Levantador | 0,2 |
| Carcaça, Interna Esquerda..... | 0,4 |
| • Carcaça, Interna Direita | |

| Ref. Nº | Nº da peça | Descrição | Qt. | | Nº de série | Tipo |
|---------|---------------|---|---------|---------|-------------|------------------------------------|
| | | | BF75 A2 | BF90 A2 | | |
| 1 | 06240-ZW5-U20 | Caixa Controle Remoto (Tipo Duplo) (Direito)..... | (1) | (1) | | LRTB, LRTC, LRTD, LRTG, XRTC, XRTD |
| 2 | 06241-ZW5-U10 | Espaçador Caixa Controle Remoto (Tipo Duplo)..... | (1) | (1) | | LRTB, LRTC, LRTD, LRTG, XRTC, XRTD |
| 3 | 24810-ZW5-U01 | Carcaça, Interna Esquerda..... | (1) | (1) | | LRTB, LRTC, LRTD, LRTG, XRTC, XRTD |
| 4 | 24810-ZW5-U11 | Carcaça, Interna Direita..... | (1) | (1) | | LRTB, LRTC, LRTD, LRTG, XRTC, XRTD |
| 5 | 24811-ZW5-U01 | Manopla, Controle Remoto..... | (2) | (2) | | LRTB, LRTC, LRTD, LRTG, XRTC, XRTD |
| 6 | 24812-ZW5-U01 | Tampa, Esquerda Manopla..... | (1) | (1) | | LRTB, LRTC, LRTD, LRTG, XRTC, XRTD |
| 7 | 24813-ZW5-U01 | Tampa, Manopla Controle Remoto..... | (2) | (2) | | LRTB, LRTC, LRTD, LRTG, XRTC, XRTD |
| 8 | 24813-ZW5-U21 | Tampa, Manopla Dupla..... | (1) | (1) | | LRTB, LRTC, LRTD, LRTG, XRTC, XRTD |
| 9 | 24814-ZW5-U01 | Tampa, Manopla..... | (2) | (2) | | LRTB, LRTC, LRTD, LRTG, XRTC, XRTD |
| 10 | 24816-ZW5-U01 | Botão, Acelerador..... | (2) | (2) | | LRTB, LRTC, LRTD, LRTG, XRTC, XRTD |
| 11 | 24818-ZW5-U01 | Placa Presilha Cabo..... | (1) | (1) | | LRTB, LRTC, LRTD, LRTG, XRTC, XRTD |
| 12 | 24819-ZW5-U01 | Suporte Carcaça Controle Remoto..... | (2) | (2) | | LRTB, LRTC, LRTD, LRTG, XRTC, XRTD |
| 13 | 24820-ZW5-U21 | Carcaça Comp., Caixa Controle Remoto Dupla..... | (1) | (1) | | LRTB, LRTC, LRTD, LRTG, XRTC, XRTD |
| 14 | 24825-ZW5-U01 | Carcaça..... | (2) | (2) | | LRTB, LRTC, LRTD, LRTG, XRTC, XRTD |
| 15 | 24826-ZW5-U01 | Placa, Guia..... | (2) | (2) | | LRTB, LRTC, LRTD, LRTG, XRTC, XRTD |
| 16 | 24831-ZW5-U01 | Cabo Terminal..... | (4) | (4) | | LRTB, LRTC, LRTD, LRTG, XRTC, XRTD |
| 17 | 24832-ZW5-U01 | Espaçador Presilha, Cabo..... | (2) | (2) | | LRTB, LRTC, LRTD, LRTG, XRTC, XRTD |
| 18 | 32530-ZW7-U00 | Fiação Motor Partida (A)..... | (1) | (1) | | LRTB, LRTC, LRTD, LRTG, XRTC, XRTD |
| 19 | 32530-ZW7-U10 | Sub Fiação Comp. (B)..... | (1) | (1) | | LRTB, LRTC, LRTD, LRTG, XRTC, XRTD |
| 20 | 35370-ZW5-U01 | Interruptor Comp., Levantador Hidráulico (A)..... | (1) | (1) | | LRTB, LRTC, LRTD, LRTG, XRTC, XRTD |
| 21 | 35370-ZW5-U11 | Interruptor Comp., Levantador Hidráulico (B)..... | (1) | (1) | | LRTB, LRTC, LRTD, LRTG, XRTC, XRTD |
| 22 | 87703-ZW5-U21 | Emblema Tampa Controle Remoto Duplo..... | (1) | (1) | | LRTB, LRTC, LRTD, LRTG, XRTC, XRTD |
| 23 | 90101-ZW5-U00 | Parafuso, Phillips, 5 x 16..... | (3) | (3) | | LRTB, LRTC, LRTD, LRTG, XRTC, XRTD |
| 24 | 90102-ZW5-U00 | Parafuso, Phillips, 5 x 10..... | (2) | (2) | | LRTB, LRTC, LRTD, LRTG, XRTC, XRTD |
| 25 | 90103-ZW5-U01 | Parafuso, Phillips, 5 x 20..... | (4) | (4) | | LRTB, LRTC, LRTD, LRTG, XRTC, XRTD |

3

C-25 Controle Remoto (Tipo Duplo) (Direito)

| Ref. Nº | Nº da peça | Descrição | Qtd. | | Nº de série | Tipo |
|------------|----------------|----------------------------------|------------|------------|-------------|------------------------------------|
| | | | BF75 A2 | BF90 A2 | | |
| 26 | 90105-ZW5-U01 | Parafuso, Phillips, 4 x 10 | (4) | (4) | | LRTB, LRTC, LRTD, LRTG, XRTC, XRTD |
| 27 | 90301-ZW5-U00 | Porca, Sextavada., 5mm | (4) | (4) | | LRTB, LRTC, LRTD, LRTG, XRTC, XRTD |
| 28 | 90302-ZW5-U21 | Porca, Sextavada., 5mm | (1) | (1) | | LRTB, LRTC, LRTD, LRTG, XRTC, XRTD |
| 29 | 90501-ZW5-U00 | Arruela, Trava, 5mm | (8) | (8) | | LRTB, LRTC, LRTD, LRTG, XRTC, XRTD |
| 30 | 93500-05065-4J | Parafuso, Phillips, 5 x 65 | (4) | (4) | | LRTB, LRTC, LRTD, LRTG, XRTC, XRTD |
| 31 | 94050-05020 | Porca, Flange, 5mm | (4) | (4) | | LRTB, LRTC, LRTD, LRTG, XRTC, XRTD |
| 32 | 94103-05200 | Arruela, Lisa, 5mm | (4) | (4) | | LRTB, LRTC, LRTD, LRTG, XRTC, XRTD |
| 33 | 94540-06029 | Anel, Vedação, 6mm | (4) | (4) | | LRTB, LRTC, LRTD, LRTG, XRTC, XRTD |

C-26 Controle Remoto (Tipo Duplo) (Esquerdo)

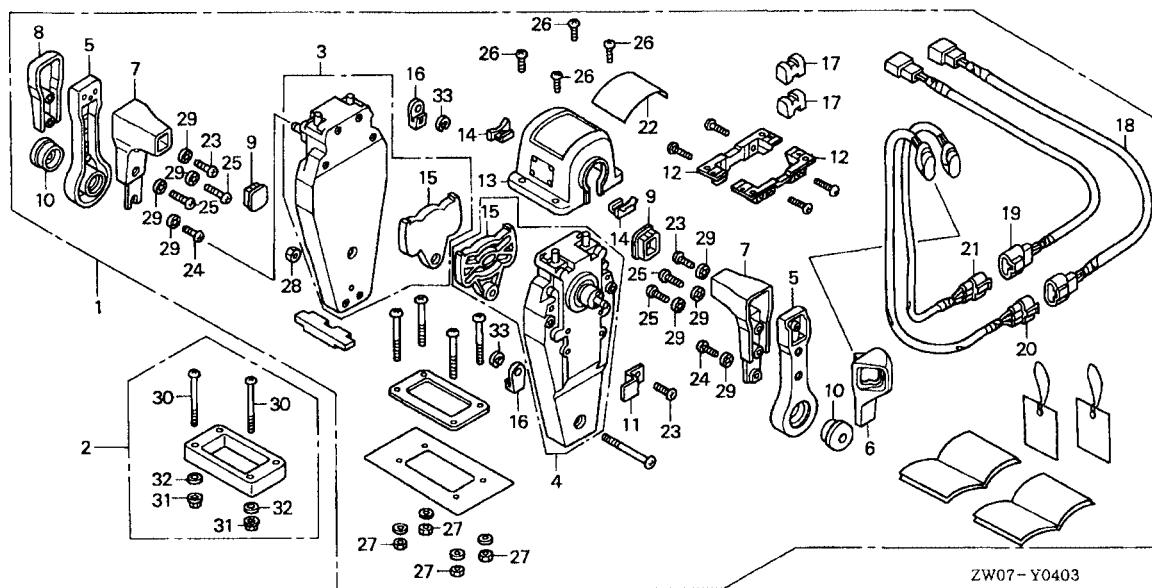

| Item de serviço | T.M.O. |
|-------------------------------------|--------|
| Caixa Controle Remoto | 0,1 |
| • Suporte Carcaça Controle Remoto | |
| • Fiação Motor Partida | |
| • Carcaça Comp., Caixa Controle | |
| • Espaçador Caixa Controle Remoto | |
| Interruptor Comp., Levantador | 0,2 |
| Carcaça, Interna Esquerda..... | 0,4 |
| • Carcaça, Interna Direita | |

| Ref. Nº | Nº da peça | Descrição | Qtd. | | Nº de série | Tipo |
|---------|---------------|---|---------|---------|-------------|------------------------------------|
| | | | BF75 A2 | BF90 A2 | | |
| 1 | 06240-ZW5-U30 | Caixa Comp., Controle Remoto (Tipo Duplo) (Esquerdo)..... | (1) | (1) | | LRTB, LRTC, LRTD, LRTG, XRTC, XRTD |
| 2 | 06241-ZWS-U10 | Espaçador caixa Controle Remoto (Duplo) | (1) | (1) | | LRTB, LRTC, LRTD, LRTG, XRTC, XRTD |
| 3 | 24810-ZW5-U01 | Carcaça Comp., Interna Esquerda | (1) | (1) | | LRTB, LRTC, LRTD, LRTG, XRTC, XRTD |
| 4 | 24810-ZW5-U11 | Carcaça Comp., Interna Direita..... | (1) | (1) | | LRTB, LRTC, LRTD, LRTG, XRTC, XRTD |
| 5 | 24811-ZW5-U01 | Manopla, Controle Remoto..... | (2) | (2) | | LRTB, LRTC, LRTD, LRTG, XRTC, XRTD |
| 6 | 24812-ZW5-U01 | Tampa, Manopla Esquerda..... | (1) | (1) | | LRTB, LRTC, LRTD, LRTG, XRTC, XRTD |
| 7 | 24813-ZW5-U01 | Manopla, Controle Remoto..... | (2) | (2) | | LRTB, LRTC, LRTD, LRTG, XRTC, XRTD |
| 8 | 24813-ZW5-U21 | Tampa, Manopla Dupla..... | (1) | (1) | | LRTB, LRTC, LRTD, LRTG, XRTC, XRTD |
| 9 | 24814-ZW5-U01 | Tampa, Manopla | (2) | (2) | | LRTB, LRTC, LRTD, LRTG, XRTC, XRTD |
| 10 | 24816-ZW5-U01 | Botão Acelerador | (2) | (2) | | LRTB, LRTC, LRTD, LRTG, XRTC, XRTD |
| 11 | 24518-ZW5-U01 | Placa Presilha, Cabo | (1) | (1) | | LRTB, LRTC, LRTD, LRTG, XRTC, XRTD |
| 12 | 24819-ZW5-U01 | Suporte, Carcaça Controle Remoto | (2) | (2) | | LRTB, LRTC, LRTD, LRTG, XRTC, XRTD |
| 13 | 24820-ZW5-U21 | Carcaça Comp., Caixa Controle Remoto..... | (1) | (1) | | LRTB, LRTC, LRTD, LRTG, XRTC, XRTD |
| 14 | 24825-ZW5-U01 | Carcaça..... | (2) | (2) | | LRTB, LRTC, LRTD, LRTG, XRTC, XRTD |
| 15 | 24826-ZW5-U01 | Placa, Guia..... | (2) | (2) | | LRTB, LRTC, LRTD, LRTG, XRTC, XRTD |
| 16 | 24831-ZW5-U01 | Cabo, Terminal..... | (4) | (4) | | LRTB, LRTC, LRTD, LRTG, XRTC, XRTD |
| 17 | 24832-ZW5-U01 | Espaçador, Presilha Cabo | (2) | (2) | | LRTB, LRTC, LRTD, LRTG, XRTC, XRTD |
| 18 | 32530-ZW7-U00 | Sub Fiação Comp., Levantador Hidráulico (A) | (1) | (1) | | LRTB, LRTC, LRTD, LRTG, XRTC, XRTD |
| 19 | 32530-ZW7-U10 | Sub Fiação Comp., Levantador Hidráulico (B). | (1) | (1) | | LRTB, LRTC, LRTD, LRTG, XRTC, XRTD |
| 20 | 35370-ZW5-U01 | Interruptor Comp., Levantador Hidráulico (A).. | (1) | (1) | | LRTB, LRTC, LRTD, LRTG, XRTC, XRTD |
| 21 | 35370-ZW5-U11 | Interruptor Comp., Levantador Hidráulico (B).. | (1) | (1) | | LRTB, LRTC, LRTD, LRTG, XRTC, XRTD |
| 22 | 87703-ZW5-U21 | Emblema, Caixa Controle Remoto Duplo..... | (1) | (1) | | LRTB, LRTC, LRTD, LRTG, XRTC, XRTD |
| 23 | 90101-ZW5-U00 | Parafuso, Phillips, 5 x 16 | (3) | (3) | | LRTB, LRTC, LRTD, LRTG, XRTC, XRTD |
| 24 | 90102-ZW5-U00 | Parafuso, Phillips, 5 x 10 | (2) | (2) | | LRTB, LRTC, LRTD, LRTG, XRTC, XRTD |
| 25 | 90103-ZW5-U01 | Parafuso, Phillips, 5 x 20 | (4) | (4) | | LRTB, LRTC, LRTD, LRTG, XRTC, XRTD |
| 26 | 90105-ZW5-U01 | Parafuso, Phillips, 4 x 10 | (4) | (4) | | LRTB, LRTC, LRTD, LRTG, XRTC, XRTD |

C-26 Controle Remoto (Tipo Duplo) (Esquerdo)

| Ref. Nº | Nº da peça | Descrição | Qtd. | | Nº de série | Tipo |
|------------|----------------|----------------------------------|------------|------------|-------------|------------------------------------|
| | | | BF75 A2 | BF90 A2 | | |
| 27 | 90301-ZW5-U00 | Porca, Sextavada., 5mm | (4) | (4) | | LRTB, LRTC, LRTD, LRTG, XRTC, XRTD |
| 28 | 90302-ZW5-U21 | Porca, Sextavada., 5mm | (1) | (1) | | LRTB, LRTC, LRTD, LRTG, XRTC, XRTD |
| 29 | 90501-ZW5-U00 | Arruela, Trava, 5mm | (8) | (8) | | LRTB, LRTC, LRTD, LRTG, XRTC, XRTD |
| 30 | 93500-05065-4J | Parafuso, Phillips, 5 x 65 | (4) | (4) | | LRTB, LRTC, LRTD, LRTG, XRTC, XRTD |
| 31 | 94050-05020 | Porca, Flange, 5mm | (4) | (4) | | LRTB, LRTC, LRTD, LRTG, XRTC, XRTD |
| 32 | 94103-05200 | Arruela, Lisa, 5mm | (4) | (4) | | LRTB, LRTC, LRTD, LRTG, XRTC, XRTD |
| 33 | 94540-06029 | Anel, Vedação, 6mm | (4) | (4) | | LRTB, LRTC, LRTD, LRTG, XRTC, XRTD |

C-27 Controle Remoto (Direito)

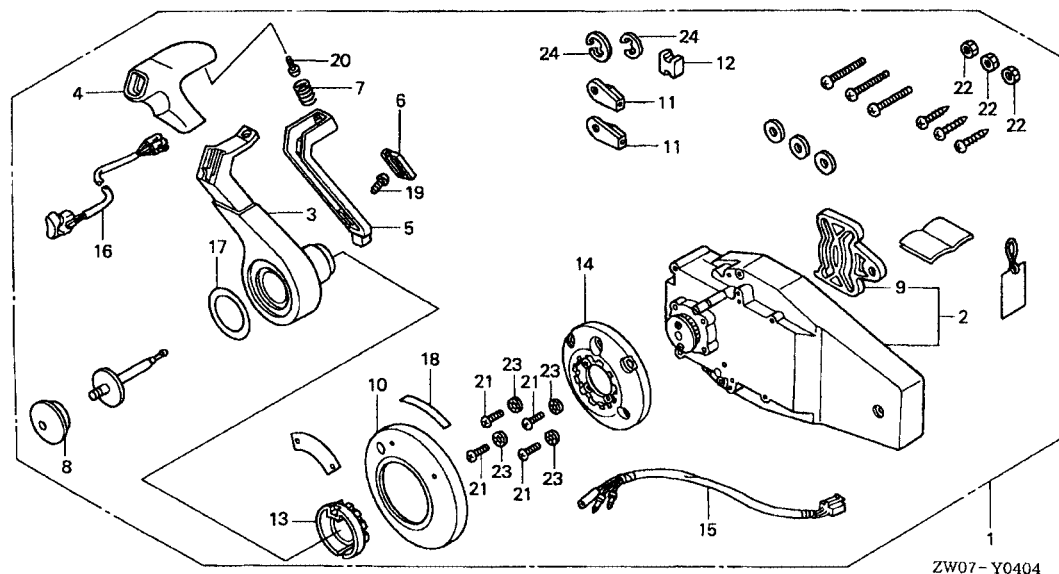

| Item de serviço | T.M.O. |
|-------------------------------------|--------|
| Caixa Controle Remoto | 0,1 |
| • Suporte Carcaça Controle Remoto | |
| • Fiação Motor Partida | |
| • Carcaça Comp., Caixa Controle | |
| • Espaçador Caixa Controle Remoto | |
| Interruptor Comp., Levantador | 0,2 |
| Carcaça, Interna Esquerda..... | 0,4 |
| • Carcaça, Interna Direita | |

| Ref. Nº | Nº da peça | Descrição | Qtd. | | Nº de série | Tipo |
|---------|---------------|--|---------|---------|-------------|------------------------------------|
| | | | BF75 A2 | BF90 A2 | | |
| 1 | 06240-ZW7-U00 | Caixa Compl., Controle Remoto (Direita) | (1) | (1) | | LRTB, LRTC, LRTD, LRTG, XRTC, XRTD |
| 2 | 24810-ZW7-U01 | Carcaça Comp., Interna Direita | (1) | (1) | | LRTB, LRTC, LRTD, LRTG, XRTC, XRTD |
| 3 | 24811-ZW7-U01 | Manopla, Controle Remoto..... | (1) | (1) | | LRTB, LRTC, LRTD, LRTG, XRTC, XRTD |
| 4 | 24812-ZW7-U01 | Tampa, Manopla | (1) | (1) | | LRTB, LRTC, LRTD, LRTG, XRTC, XRTD |
| 5 | 24813-ZW7-U01 | Braço, Trava Neutro | (1) | (1) | | LRTB, LRTC, LRTD, LRTG, XRTC, XRTD |
| 6 | 24814-ZW7-U01 | Tampa Trava | (1) | (1) | | LRTB, LRTC, LRTD, LRTG, XRTC, XRTD |
| 7 | 24815-ZW7-U01 | Mola, Braço Trava | (1) | (1) | | LRTB, LRTC, LRTD, LRTG, XRTC, XRTD |
| 8 | 24816-ZW5-U01 | Botão, Acelerador | (1) | (1) | | LRTB, LRTC, LRTD, LRTG, XRTC, XRTD |
| 9 | 24826-ZW5-U01 | Placa, Guia..... | (1) | (1) | | LRTB, LRTC, LRTD, LRTG, XRTC, XRTD |
| 10 | 24830-ZW7-U01 | Tampa, Comp..... | (1) | (1) | | LRTB, LRTC, LRTD, LRTG, XRTC, XRTD |
| 11 | 24831-ZW5-U01 | Cabo, Terminal..... | (2) | (2) | | LRTB, LRTC, LRTD, LRTG, XRTC, XRTD |
| 12 | 24832-ZW5-U01 | Espaçador, Presilha, Cabo | (1) | (1) | | LRTB, LRTC, LRTD, LRTG, XRTC, XRTD |
| 13 | 24832-ZW7-U01 | Suporte Trava Neutro | (1) | (1) | | LRTB, LRTC, LRTD, LRTG, XRTC, XRTD |
| 14 | 24833-ZW7-U01 | Base | (1) | (1) | | LRTB, LRTC, LRTD, LRTG, XRTC, XRTD |
| 15 | 32530-ZW7-U20 | Sub Fiação Comp., Levantador Hidráulico (C) | (1) | (1) | | LRTB, LRTC, LRTD, LRTG, XRTC, XRTD |
| 16 | 35370-ZW7-U01 | Interruptor Comp., Levantador Hidráulico (C) | (1) | (1) | | LRTB, LRTC, LRTD, LRTG, XRTC, XRTD |
| 17 | 87701-ZW7-U00 | Emblema, Manopla | (1) | (1) | | LRTB, LRTC, LRTD, LRTG, XRTC, XRTD |
| 18 | 87703-ZW7-U00 | Emblema | (1) | (1) | | LRTB, LRTC, LRTD, LRTG, XRTC, XRTD |
| 19 | 90101-ZW7-U01 | Parafuso, 4 x 12..... | (1) | (1) | | LRTB, LRTC, LRTD, LRTG, XRTC, XRTD |
| 20 | 90102-ZW5-U00 | Parafuso, Phillips, 5 x 10 | (1) | (1) | | LRTB, LRTC, LRTD, LRTG, XRTC, XRTD |
| 21 | 90102-ZW7-U01 | Parafuso, Phillips, 5 x 30..... | (4) | (4) | | LRTB, LRTC, LRTD, LRTG, XRTC, XRTD |
| 22 | 90301-ZW7-U01 | Porca, Sextavada., 6mm | (3) | (3) | | LRTB, LRTC, LRTD, LRTG, XRTC, XRTD |
| 23 | 90501-ZW5-U00 | Arruela, Trava, 5mm..... | (4) | (4) | | LRTB, LRTC, LRTD, LRTG, XRTC, XRTD |
| 24 | 94540-06029 | Anel, Vedação, 6mm..... | (2) | (2) | | LRTB, LRTC, LRTD, LRTG, XRTC, XRTD |

C-28 Controle Remoto (Esquerdo)

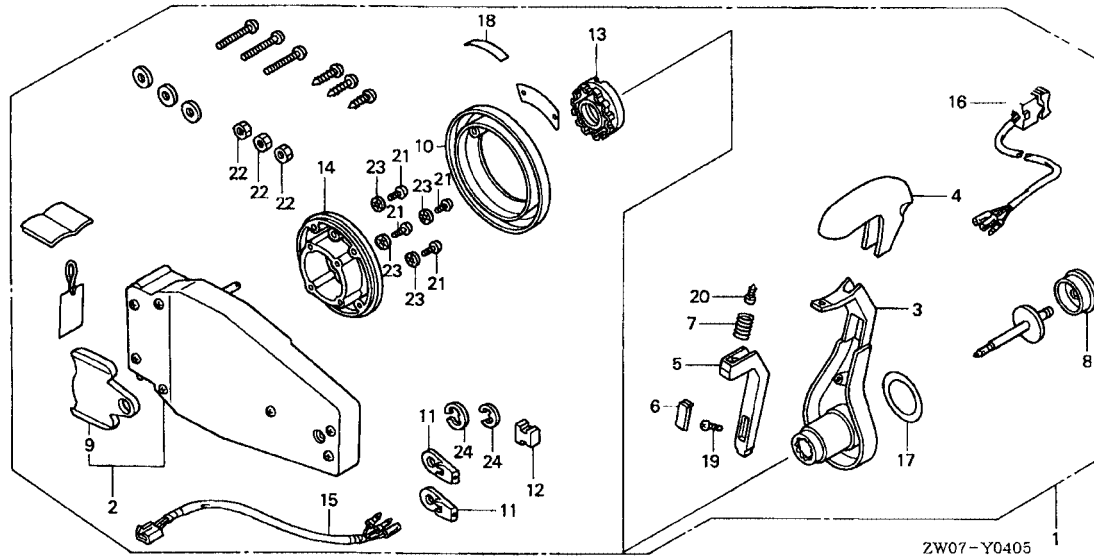

Item de serviço T.M.O.

- Caixa Controle Remoto0,1
- Suporte Carcaça Controle Remoto
- Fiação Motor Partida
- Carcaça Comp., Caixa Controle
- Espaçador Caixa Controle Remoto
- Interruptor Comp., Levantador0,2
- Carcaça, Interna Esquerda.....0,4
- Carcaça, Interna Direita

| Ref. Nº | Nº da peça | Descrição | Qtd. | | Nº de série | Tipo |
|---------|---------------|--|---------|---------|-------------|------------------------------------|
| | | | BF75 A2 | BF90 A2 | | |
| 1 | 06240-ZW7-U10 | Caixa Comp., Controle Remoto (Esquerdo)..... | (1) | (1) | | LRTB, LRTC, LRTD, LRTG, XRTC, XRTD |
| 2 | 24810-ZW7-U11 | Carcaça Comp., Interna Esquerda | (1) | (1) | | LRTB, LRTC, LRTD, LRTG, XRTC, XRTD |
| 3 | 24811-ZW7-U01 | Manopla, Controle Remoto..... | (1) | (1) | | LRTB, LRTC, LRTD, LRTG, XRTC, XRTD |
| 4 | 24812-ZW7-U01 | Tampa, Manopla | (1) | (1) | | LRTB, LRTC, LRTD, LRTG, XRTC, XRTD |
| 5 | 24813-ZW7-U01 | Braço, Trava Neutro | (1) | (1) | | LRTB, LRTC, LRTD, LRTG, XRTC, XRTD |
| 6 | 24814-ZW7-U01 | Tampa, Braço..... | (1) | (1) | | LRTB, LRTC, LRTD, LRTG, XRTC, XRTD |
| 7 | 24815-ZW7-U01 | Mola, Trava Braço | (1) | (1) | | LRTB, LRTC, LRTD, LRTG, XRTC, XRTD |
| 8 | 24816-ZW5-U01 | Botão, Acelerador | (1) | (1) | | LRTB, LRTC, LRTD, LRTG, XRTC, XRTD |
| 9 | 24826-ZW5-U01 | Placa Guia..... | (1) | (1) | | LRTB, LRTC, LRTD, LRTG, XRTC, XRTD |
| 10 | 24830-ZW7-U01 | Tampa, Comp..... | (1) | (1) | | LRTB, LRTC, LRTD, LRTG, XRTC, XRTD |
| 11 | 24831-ZW5-U01 | Cabo Terminal..... | (2) | (2) | | LRTB, LRTC, LRTD, LRTG, XRTC, XRTD |
| 12 | 24832-ZW5-U01 | Espaçador, Presilha, Cabo | (1) | (1) | | LRTB, LRTC, LRTD, LRTG, XRTC, XRTD |
| 13 | 24832-ZW7-U01 | Suporte, Trava Neutro | (1) | (1) | | LRTB, LRTC, LRTD, LRTG, XRTC, XRTD |
| 14 | 24833-ZW7-U01 | Base | (1) | (1) | | LRTB, LRTC, LRTD, LRTG, XRTC, XRTD |
| 15 | 32530-ZW7-U20 | Fiação Comp. Levantador Hidráulico (C)..... | (1) | (1) | | LRTB, LRTC, LRTD, LRTG, XRTC, XRTD |
| 16 | 35370-ZW7-U01 | Interruptor Comp. Levantador Hidráulico (C) .. | (1) | (1) | | LRTB, LRTC, LRTD, LRTG, XRTC, XRTD |
| 17 | 87701-ZW7-U00 | Emblema, Manopla | (1) | (1) | | LRTB, LRTC, LRTD, LRTG, XRTC, XRTD |
| 18 | 87703-ZW7-U00 | Emblema | (1) | (1) | | LRTB, LRTC, LRTD, LRTG, XRTC, XRTD |
| 19 | 90101-ZW7-U01 | Parafuso, 4 x 12..... | (1) | (1) | | LRTB, LRTC, LRTD, LRTG, XRTC, XRTD |
| 20 | 90102-ZW5-U00 | Parafuso, Phillips, 5 x 10 | (1) | (1) | | LRTB, LRTC, LRTD, LRTG, XRTC, XRTD |
| 21 | 90102-ZW7-U01 | Parafuso, Phillips, 5 x 30 | (4) | (4) | | LRTB, LRTC, LRTD, LRTG, XRTC, XRTD |
| 22 | 90301-ZW7-U01 | Porca, Sextavada., 6mm | (3) | (3) | | LRTB, LRTC, LRTD, LRTG, XRTC, XRTD |
| 23 | 90501-ZW5-U00 | Arruela, Trava, 5mm | (4) | (4) | | LRTB, LRTC, LRTD, LRTG, XRTC, XRTD |
| 24 | 94540-06029 | Anel, Vedação, 6mm..... | (2) | (2) | | LRTB, LRTC, LRTD, LRTG, XRTC, XRTD |

C-29 Carcaça Interna (Simples)

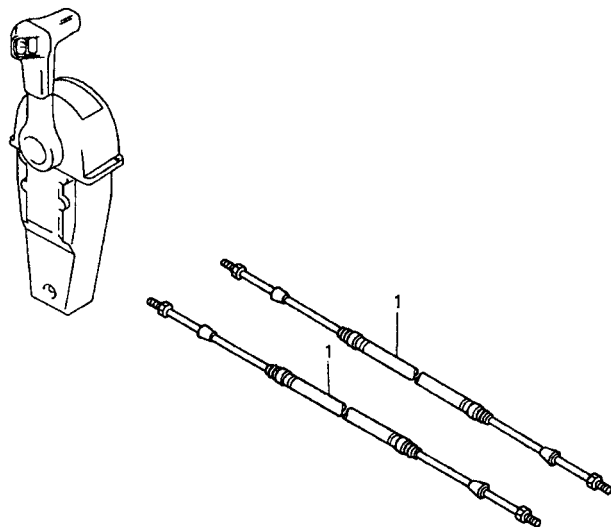

ZW07 - Y0500

Item de serviço T.M.O.
Sem Informação

| Ref. N° | N° da peça | Descrição | Qtd. | | N° de série | Tipo |
|---------|---------------|---|---------|---------|-------------|------------------------------|
| | | | BF75 A2 | BF90 A2 | | |
| 1 | 24911-ZW7-U01 | Cabo Comp., Acionamento (33C-5FT)..... | (2) | (2) | | LRTB, LRTC, LRTD, XRTC, XRTD |
| | 24912-ZW7-U01 | Cabo Comp., Acionamento (33C-6FT)..... | (2) | (2) | | LRTB, LRTC, LRTD, XRTC, XRTD |
| | 24913-ZW7-U01 | Cabo Comp., Acionamento (33C-7FT)..... | (2) | (2) | | LRTB, LRTC, LRTD, XRTC, XRTD |
| | 24914-ZW7-U01 | Cabo Comp., Acionamento (33C-8FT)..... | (2) | (2) | | LRTB, LRTC, LRTD, XRTC, XRTD |
| | 24915-ZW7-U01 | Cabo Comp., Acionamento (33C-9FT)..... | (2) | (2) | | LRTB, LRTC, LRTD, XRTC, XRTD |
| | 24916-ZW7-U01 | Cabo Comp., Acionamento (33C-10FT)..... | (2) | (2) | | LRTB, LRTC, LRTD, XRTC, XRTD |
| | 24917-ZW7-U01 | Cabo Comp., Acionamento (33C-11FT)..... | (2) | (2) | | LRTB, LRTC, LRTD, XRTC, XRTD |
| | 24918-ZW7-U01 | Cabo Comp., Acionamento (33C-12FT)..... | (2) | (2) | | LRTB, LRTC, LRTD, XRTC, XRTD |
| | 24919-ZW7-U01 | Cabo Comp., Acionamento (33C-13FT)..... | (2) | (2) | | LRTB, LRTC, LRTD, XRTC, XRTD |
| | 24920-ZW7-U01 | Cabo Comp., Acionamento (33C-14FT)..... | (2) | (2) | | LRTB, LRTC, LRTD, XRTC, XRTD |
| | 24921-ZW7-U01 | Cabo Comp., Acionamento (33C-15FT)..... | (2) | (2) | | LRTB, LRTC, LRTD, XRTC, XRTD |
| | 24922-ZW7-U01 | Cabo Comp., Acionamento (33C-16FT)..... | (2) | (2) | | LRTB, LRTC, LRTD, XRTC, XRTD |
| | 24923-ZW7-U01 | Cabo Comp., Acionamento (33C-17FT)..... | (2) | (2) | | LRTB, LRTC, LRTD, XRTC, XRTD |
| | 24924-ZW7-U01 | Cabo Comp., Acionamento (33C-18FT)..... | (2) | (2) | | LRTB, LRTC, LRTD, XRTC, XRTD |
| | 24925-ZW7-U01 | Cabo Comp., Acionamento (33C-19FT)..... | (2) | (2) | | LRTB, LRTC, LRTD, XRTC, XRTD |
| | 24926-ZW7-U01 | Cabo Comp., Acionamento (33C-20FT)..... | (2) | (2) | | LRTB, LRTC, LRTD, XRTC, XRTD |
| | 24927-ZW7-U01 | Cabo Comp., Acionamento (33C-21FT)..... | (2) | (2) | | LRTB, LRTC, LRTD, XRTC, XRTD |
| | 24928-ZW7-U01 | Cabo Comp., Acionamento (33C-22FT)..... | (2) | (2) | | LRTB, LRTC, LRTD, XRTC, XRTD |
| | 24929-ZW7-U01 | Cabo Comp., Acionamento (33C-23FT)..... | (2) | (2) | | LRTB, LRTC, LRTD, XRTC, XRTD |
| | 24930-ZW7-001 | Cabo Comp., Acionamento (33C-24FT)..... | (2) | (2) | | LRTB, LRTC, LRTD, XRTC, XRTD |
| | 24931-ZW7-U01 | Cabo Comp., Acionamento (33C-25FT)..... | (2) | (2) | | LRTB, LRTC, LRTD, XRTC, XRTD |
| | 24932-ZW7-U01 | Cabo Comp., Acionamento (33C-26FT)..... | (2) | (2) | | LRTB, LRTC, LRTD, XRTC, XRTD |
| | 24933-ZW7-U01 | Cabo Comp., Acionamento (33C-27FT)..... | (2) | (2) | | LRTB, LRTC, LRTD, XRTC, XRTD |
| | 24934-ZW7-U01 | Cabo Comp., Acionamento (33C-28FT)..... | (2) | (2) | | LRTB, LRTC, LRTD, XRTC, XRTD |
| | 24935-ZW7-U01 | Cabo Comp., Acionamento (33C-29FT)..... | (2) | (2) | | LRTB, LRTC, LRTD, XRTC, XRTD |
| | 24936-ZW7-U01 | Cabo Comp., Acionamento (33C-30FT)..... | (2) | (2) | | LRTB, LRTC, LRTD, XRTC, XRTD |
| | 24937-ZW7-U01 | Cabo Comp., Acionamento (33C-31FT)..... | (2) | (2) | | LRTB, LRTC, LRTD, XRTC, XRTD |
| | 24938-ZW7-U01 | Cabo Comp., Acionamento (33C-32FT)..... | (2) | (2) | | LRTB, LRTC, LRTD, XRTC, XRTD |

C-30 Carcaça Interna (Dupla)

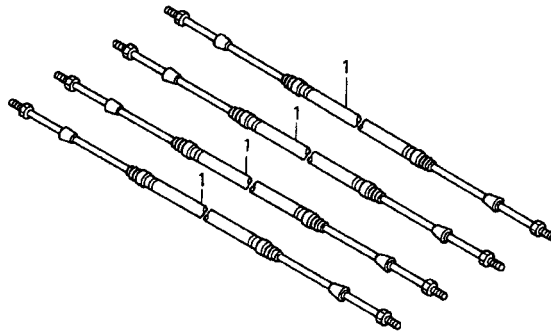
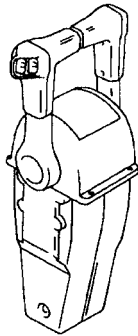

ZW07 - Y0501

Item de serviço T.M.O.
Sem informação

| Ref. Nº | Nº da peça | Descrição | Qtd. | | Nº de série | Tipo |
|---------|---------------|---|---------|---------|-------------|------------------------------|
| | | | BF75 A2 | BF90 A2 | | |
| 1 | 24911-ZW7-U01 | Cabo Comp., Acionamento (33C-5FT)..... | (4) | (4) | | LRTB, LRTC, LRTD, XRTC, XRTD |
| | 24912-ZW7-U01 | Cabo Comp., Acionamento (33C-6FT)..... | (4) | (4) | | LRTB, LRTC, LRTD, XRTC, XRTD |
| | 24913-ZW7-U01 | Cabo Comp., Acionamento (33C-7FT)..... | (4) | (4) | | LRTB, LRTC, LRTD, XRTC, XRTD |
| | 24914-ZW7-U01 | Cabo Comp., Acionamento (33C-8FT)..... | (4) | (4) | | LRTB, LRTC, LRTD, XRTC, XRTD |
| | 24915-ZW7-U01 | Cabo Comp., Acionamento (33C-9FT)..... | (4) | (4) | | LRTB, LRTC, LRTD, XRTC, XRTD |
| | 24916-ZW7-U01 | Cabo Comp., Acionamento (33C-10FT)..... | (4) | (4) | | LRTB, LRTC, LRTD, XRTC, XRTD |
| | 24917-ZW7-U01 | Cabo Comp., Acionamento (33C-11FT)..... | (4) | (4) | | LRTB, LRTC, LRTD, XRTC, XRTD |
| | 24918-ZW7-U01 | Cabo Comp., Acionamento (33C-12FT)..... | (4) | (4) | | LRTB, LRTC, LRTD, XRTC, XRTD |
| | 24919-ZW7-U01 | Cabo Comp., Acionamento (33C-13FT)..... | (4) | (4) | | LRTB, LRTC, LRTD, XRTC, XRTD |
| | 24920-ZW7-U01 | Cabo Comp., Acionamento (33C-14FT)..... | (4) | (4) | | LRTB, LRTC, LRTD, XRTC, XRTD |
| | 24921-ZW7-U01 | Cabo Comp., Acionamento (33C-15FT)..... | (4) | (4) | | LRTB, LRTC, LRTD, XRTC, XRTD |
| | 24922-ZW7-U01 | Cabo Comp., Acionamento (33C-16FT)..... | (4) | (4) | | LRTB, LRTC, LRTD, XRTC, XRTD |
| | 24923-ZW7-U01 | Cabo Comp., Acionamento (33C-17FT)..... | (4) | (4) | | LRTB, LRTC, LRTD, XRTC, XRTD |
| | 24924-ZW7-U01 | Cabo Comp., Acionamento (33C-18FT)..... | (4) | (4) | | LRTB, LRTC, LRTD, XRTC, XRTD |
| | 24925-ZW7-U01 | Cabo Comp., Acionamento (33C-19FT)..... | (4) | (4) | | LRTB, LRTC, LRTD, XRTC, XRTD |
| | 24926-ZW7-U01 | Cabo Comp., Acionamento (33C-20FT)..... | (4) | (4) | | LRTB, LRTC, LRTD, XRTC, XRTD |
| | 24927-ZW7-U01 | Cabo Comp., Acionamento (33C-21FT)..... | (4) | (4) | | LRTB, LRTC, LRTD, XRTC, XRTD |
| | 24928-ZW7-U01 | Cabo Comp., Acionamento (33C-22FT)..... | (4) | (4) | | LRTB, LRTC, LRTD, XRTC, XRTD |
| | 24929-ZW7-U01 | Cabo Comp., Acionamento (33C-23FT)..... | (4) | (4) | | LRTB, LRTC, LRTD, XRTC, XRTD |
| | 24930-ZW7-U01 | Cabo Comp., Acionamento (33C-24FT)..... | (4) | (4) | | LRTB, LRTC, LRTD, XRTC, XRTD |
| | 24931-ZW7-U01 | Cabo Comp., Acionamento (33C-25FT)..... | (4) | (4) | | LRTB, LRTC, LRTD, XRTC, XRTD |
| | 24932-ZW7-U01 | Cabo Comp., Acionamento (33C-26FT)..... | (4) | (4) | | LRTB, LRTC, LRTD, XRTC, XRTD |
| | 24933-ZW7-U01 | Cabo Comp., Acionamento (33C-27FT)..... | (4) | (4) | | LRTB, LRTC, LRTD, XRTC, XRTD |
| | 24934-ZW7-U01 | Cabo Comp., Acionamento (33C-28FT)..... | (4) | (4) | | LRTB, LRTC, LRTD, XRTC, XRTD |
| | 24935-ZW7-U01 | Cabo Comp., Acionamento (33C-29FT)..... | (4) | (4) | | LRTB, LRTC, LRTD, XRTC, XRTD |
| | 24936-ZW7-U01 | Cabo Comp., Acionamento (33C-30FT)..... | (4) | (4) | | LRTB, LRTC, LRTD, XRTC, XRTD |
| | 24937-ZW7-U01 | Cabo Comp., Acionamento (33C-31FT)..... | (4) | (4) | | LRTB, LRTC, LRTD, XRTC, XRTD |
| | 24938-ZW7-U01 | Cabo Comp., Acionamento (33C-32FT)..... | (4) | (4) | | LRTB, LRTC, LRTD, XRTC, XRTD |

C-31 Painel de Controle

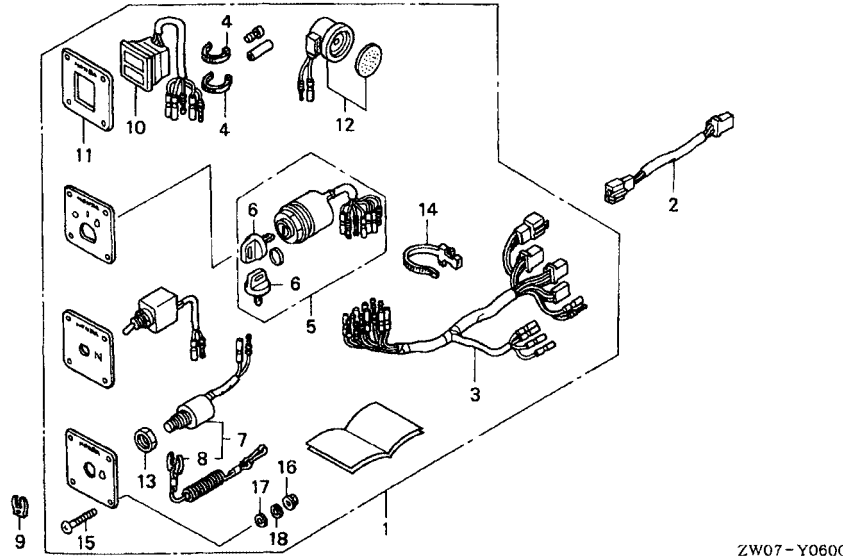

ZW07-Y0600

Item de serviço T.M.O.

| | |
|----------------------------------|-----|
| Campainha, Precaução | 0,2 |
| • Lâmpada Indicadora | |
| • Interruptor Comp. | |
| • Interruptor Parada Emergência | |
| Fiação, Interruptor Painel | 0,3 |
| Painel, Controle, Jogo | 0,4 |

| Ref. Nº | Nº da peça | Descrição | Qtd. | | Nº de série | Tipo |
|------------|----------------|---|------------|------------|-------------|------------------------------------|
| | | | BF75 A2 | BF90 A2 | | |
| 1 | 06323-ZW5-U10 | Painel, Controle, Jogo (A) | (1) | (1) | | LRTB, LRTC, LRTD, LRTG, XRTC, XRTD |
| 2 | 32530-ZW5-U00 | Fiação Comp., Levantador Hidráulico (A) | (1) | (1) | | LRTB, LRTC, LRTD, LRTG, XRTC, XRTD |
| 3 | 32545-ZW1-V01 | Fiação, Interruptor Painel | (1) | (1) | | LRTB, LRTC, LRTD, LRTG, XRTC, XRTD |
| 4 | 32901-952-770 | Presilha, Cabo | (5) | (5) | | LRTB, LRTC, LRTD, LRTG, XRTC, XRTD |
| 5 | 35100-ZV5-003 | Interruptor Comp. | (1) | (1) | | LRTB, LRTC, LRTD, LRTG, XRTC, XRTD |
| 6 | 35110-ZV5-003 | Chave, Interruptor | (2) | (2) | | LRTB, LRTC, LRTD, LRTG, XRTC, XRTD |
| 7 | 35180-ZV7-013 | Interruptor Parada Emergência | (1) | (1) | | LRTB, LRTC, LRTD, LRTG, XRTC, XRTD |
| 8 | 36182-ZV4-650 | Fiação Trava Emergência | (1) | (1) | | LRTB, LRTC, LRTD, LRTG, XRTC, XRTD |
| 9 | 36187-ZV4-651 | Presilha Trava Emergência | (1) | (1) | | LRTB, LRTC, LRTD, LRTG, XRTC, XRTD |
| 10 | 37210-ZW5-U01 | Lâmpada Indicadora | (1) | (1) | | LRTB, LRTC, LRTD, LRTG, XRTC, XRTD |
| 11 | 37214-ZW5-U00 | Painel, Indicador | (1) | (1) | | LRTB, LRTC, LRTD, LRTG, XRTC, XRTD |
| 12 | 38410-ZW5-U01 | Campainha, Precaução | (1) | (1) | | LRTB, LRTC, LRTD, LRTG, XRTC, XRTD |
| 13 | 90302-921-000 | Porca, Sextavada., 16mm | (1) | (1) | | LRTB, LRTC, LRTD, LRTG, XRTC, XRTD |
| 14 | 90649-SC2-003 | Presilha, Fiação (NATURAL) (150mm) | (1) | (1) | | LRTB, LRTC, LRTD, LRTG, XRTC, XRTD |
| 15 | 93500-05040-1B | Parafuso, Phillips, 5 x 40 | (16) | (16) | | LRTB, LRTC, LRTD, LRTG, XRTC, XRTD |
| 16 | 94050-05020 | Porca, Flange, 5mm | (16) | (16) | | LRTB, LRTC, LRTD, LRTG, XRTC, XRTD |
| 17 | 94103-05200 | Arruela, Lisa, 5mm | (16) | (16) | | LRTB, LRTC, LRTD, LRTG, XRTC, XRTD |
| 18 | 94111-05400 | Arruela, Pressão 5mm | (16) | (16) | | LRTB, LRTC, LRTD, LRTG, XRTC, XRTD |

C-32 Instrumentos

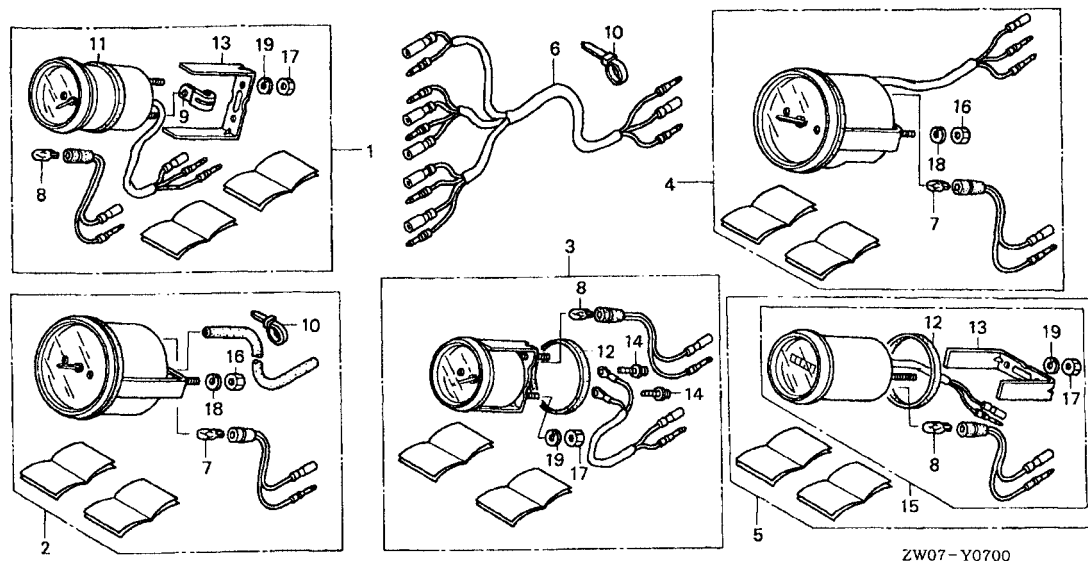

Item de serviço T.M.O.

- Lâmpada.....0,1
- Horímetro
- Tacômetro
- Voltímetro
- Fiação, Instrumentos.....0,2

| Ref. Nº | Nº da peça | Descrição | Qtd. | | Nº de série | Tipo |
|---------|---------------|--------------------------------|---------|---------|-------------|--|
| | | | BF75 A2 | BF90 A2 | | |
| 1 | 06372-ZW5-U00 | Intrumentos..... | (1) | (1) | | LHTC, LHTD, LRTB, LRTC, LRTD, LRTG, XRTC, XRTD |
| | 06372-ZW5-U10 | Intrumentos (B)..... | (1) | (1) | | LHTC, LHTD, LRTB, LRTC, LRTD, LRTG, XRTC, XRTD |
| 2 | 06373-ZW5-U00 | Velocímetro..... | (1) | (1) | | LHTC, LHTD, LRTB, LRTC, LRTD, LRTG, XRTC, XRTD |
| | 06373-ZW5-U10 | Velocímetro (B)..... | (1) | (1) | | LHTC, LHTD, LRTB, LRTC, LRTD, LRTG, XRTC, XRTD |
| 3 | 06374-ZW5-U00 | Voltímetro..... | (1) | (1) | | LHTC, LHTD, LRTB, LRTC, LRTD, LRTG, XRTC, XRTD |
| | 06374-ZW5-U10 | Voltímetro (B)..... | (1) | (1) | | LHTC, LHTD, LRTB, LRTC, LRTD, LRTG, XRTC, XRTD |
| 4 | 06375-ZW5-U00 | Tacômetro..... | (1) | (1) | | LHTC, LHTD, LRTB, LRTC, LRTD, LRTG, XRTC, XRTD |
| | 06375-ZW5-U10 | Tacômetro (B)..... | (1) | (1) | | LHTC, LHTD, LRTB, LRTC, LRTD, LRTG, XRTC, XRTD |
| 5 | 06397-ZW5-U00 | Horímetro..... | (1) | (1) | | LHTC, LHTD, LRTB, LRTC, LRTD, LRTG, XRTC, XRTD |
| | 06397-ZW5-U10 | Horímetro (B)..... | (1) | (1) | | LHTC, LHTD, LRTB, LRTC, LRTD, LRTG, XRTC, XRTD |
| 6 | 32550-ZW5-U00 | Fiação, Instrumentos (B)..... | (1) | (1) | | LHTC, LHTD, LRTB, LRTC, LRTD, LRTG, XRTC, XRTD |
| 7 | 34908-MB9-871 | Lâmpada (12V/1.7W)..... | (2) | (2) | | LHTC, LHTD, LRTB, LRTC, LRTD, LRTG, XRTC, XRTD |
| 8 | 34908-MG9-951 | Lâmpada (12V/1.7W)..... | (3) | (3) | | LHTC, LHTD, LRTB, LRTC, LRTD, LRTG, XRTC, XRTD |
| 9 | 37215-KM1-670 | Presilha..... | (1) | (1) | | LHTC, LHTD, LRTB, LRTC, LRTD, LRTG, XRTC, XRTD |
| 10 | 37226-MZ5-008 | Presilha, Auto Travante..... | (2) | (2) | | LHTC, LHTD, LRTB, LRTC, LRTD, LRTG, XRTC, XRTD |
| 11 | 37263-ZV5-821 | Guarnição..... | (1) | (1) | | LHTC, LHTD, LRTB, LRTC, LRTD, LRTG, XRTC, XRTD |
| 12 | 37264-ZV5-821 | Guarnição..... | (2) | (2) | | LHTC, LHTD, LRTB, LRTC, LRTD, LRTG, XRTC, XRTD |
| 13 | 37266-ZV5-821 | Suporte..... | (2) | (2) | | LHTC, LHTD, LRTB, LRTC, LRTD, LRTG, XRTC, XRTD |
| 14 | 37305-KE5-008 | Parafuso, Arruela, 3 x 22..... | (2) | (2) | | LHTC, LHTD, LRTB, LRTC, LRTD, LRTG, XRTC, XRTD |
| 15 | 39700-ZW5-U01 | Horímetro..... | (1) | (1) | | LHTC, LHTD, LRTB, LRTC, LRTD, LRTG, XRTC, XRTD |
| | 39700-ZW5-U11 | | (1) | (1) | | LHTC, LHTD, LRTB, LRTC, LRTD, LRTG, XRTC, XRTD |
| 16 | 90309-ZV5-821 | Porca, Sextavada., 5mm..... | (3) | (3) | | LHTC, LHTD, LRTB, LRTC, LRTD, LRTG, XRTC, XRTD |
| 17 | 90310-ZV5-821 | Porca, Sextavada., 4mm..... | (5) | (5) | | LHTC, LHTD, LRTB, LRTC, LRTD, LRTG, XRTC, XRTD |
| 18 | 90550-ZV5-821 | Arruela, Pressão, 5mm..... | (3) | (3) | | LHTC, LHTD, LRTB, LRTC, LRTD, LRTG, XRTC, XRTD |
| 19 | 90560-ZV5-821 | Arruela, Pressão, 4mm..... | (5) | (5) | | LHTC, LHTD, LRTB, LRTC, LRTD, LRTG, XRTC, XRTD |

C-33 Hélice

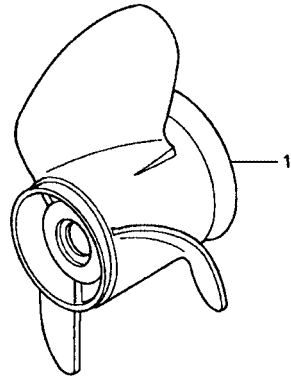

ZW07 - Y0800

| Item de serviço | T.M.O. |
|------------------------------|--------|
| Hélice Comp., Três Pás | 0,1 |

| Ref. N° | N° da peça | Descrição | Qtd. | | N° de série | Tipo |
|---------|---------------|--|---------|---------|-------------|-------|
| | | | BF75 A2 | BF90 A2 | | |
| 1 | 58130-ZW7-U01 | Hélice Comp., Três Pás (13-1/4 x 15) | (1) | (1) | | |
| | 58130-ZW7-U11 | Hélice Comp., Três Pás (13-1/4 x 17) | (1) | (1) | | |
| | 58130-ZW7-U21 | Hélice Comp., Três Pás (13-1/4 x 19) | (1) | (1) | | |
| | 58130-ZW7-U31 | Hélice Comp., Três Pás (13-1/4 x 21) | (1) | (1) | | |

C-34 Parafusos (Jogo)

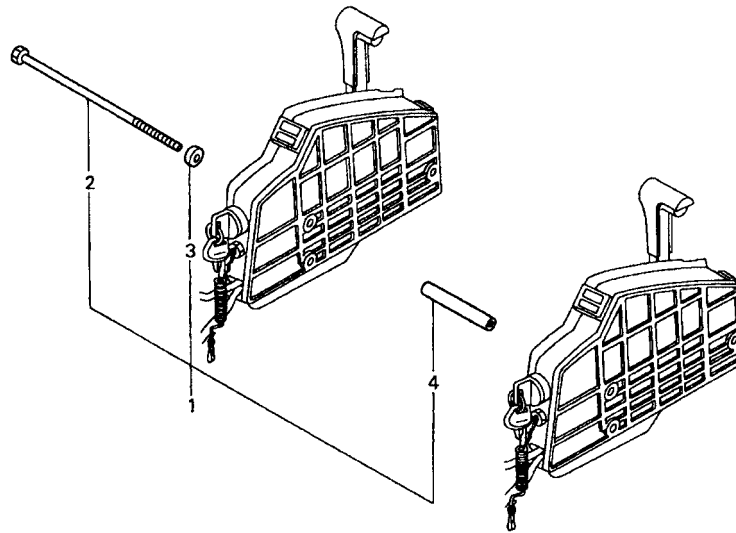

| Item de serviço | T.M.O. |
|----------------------|--------|
| Sem Informação | |

| Ref. Nº | Nº da peça | Descrição | Qtd. | | Nº de série | Tipo |
|---------|---------------|--|---------|---------|-------------|------------------------------------|
| | | | BF75 A2 | BF90 A2 | | |
| 1 | 06900-ZW5-U00 | Parafuso Lateral Caixa Controle Remoto | (1) | (1) | | LRTB, LRTC, LRTD, LRTG, XRTC, XRTD |
| 2 | 90021-ZW5-U00 | Parafuso, Especial, 6 x 220..... | (3) | (3) | | LRTB, LRTC, LRTD, LRTG, XRTC, XRTD |
| 3 | 90511-ZW5-U00 | Bucha, Distanciadora (A)..... | (3) | (3) | | LRTB, LRTC, LRTD, LRTG, XRTC, XRTD |
| 4 | 90512-ZW5-U00 | Bucha, Distanciadora (B)..... | (3) | (3) | | LRTB, LRTC, LRTD, LRTG, XRTC, XRTD |

ÍNDICE DE NÚMERO DE PEÇAS

| Nº da Peça | Nº do bloco | Nº da Peça | Nº do bloco | Nº da Peça | Nº do bloco | Nº da Peça | Nº do bloco | Nº da Peça | Nº do bloco | Nº da Peça | Nº do bloco |
|-----------------|--------------|-----------------|--------------|---------------|--------------|-----------------|--------------|-----------------|-------------|-----------------|--------------|
| | 06000 | 11810-ZW1-000 | M-8 | 13211-PLM-A01 | M-6 | 14753-ZW1-000 | M-7 | 16016-ZW1-L01 | M-9 | 16574-ZV5-000 | M-10 |
| | | 11821-ZW1-000 | C-5 | 13212-PLM-A01 | M-6 | 14765-P08-000 | M-7 | 16016-ZW1-L41 | M-9 | 16575-ZW1-000 | M-10 |
| 06111-ZW1-010 | EOP-1 | 11831-ZW1-000 | C-5 | 13213-PLM-A01 | M-6 | 14771-410-010 | M-7 | 16023-ZW1-000 | M-9 | 16659-ZV5-000 | M-10 |
| 06192-ZW1-B02 | C-22 | | | 13214-PLM-A01 | M-6 | 14775-ME9-000 | M-7 | 16024-ZV4-650 | M-9 | 16674-ZW1-000 | M-10 |
| 06240-ZW5-U00 | C-23 | | 12000 | 13215-PLM-A01 | M-6 | 14775-P08-000 | M-7 | 16028-ZV3-000 | M-9 | 16675-ZV5-010 | M-11 |
| 06240-ZW5-U10 | C-24 | | | 13216-PLM-A01 | M-6 | 14781-MB9-000 | M-7 | 16029-ZV3-000 | M-9 | 16700-ZV5-003 | M-1 |
| 06240-ZW5-U20 | C-25 | 12000-ZW1-L00ZA | M-2 | 13217-PLM-A01 | M-6 | 14781-PJ7-003 | M-7 | 16052-KG4-003 | M-9 | 16717-ZW1-000 | M-1 |
| 06240-ZW5-U30 | C-26 | 12155-ZV5-000 | M-2 | 13310-ZW1-L00 | M-6 | | | 16071-ZV4-005 | M-9 | 16850-ZW1-000 | C-11 |
| 06240-ZW7-U00 | C-27 | 12155-ZV5-000 | M-9 | 13321-PH3-003 | M-6 | | 15000 | 16081-ZV4-650 | M-9 | 16851-ZW1-000 | M-9 |
| 06240-ZW7-U10 | C-28 | 12204-ZW1-305 | M-1 | 13322-PH3-003 | M-6 | | | 16100-ZW0-984ZA | M-9 | 16861-ZW1-000 | M-1 |
| 06241-ZW5-U00 | C-23 | 12209-KL4-005 | M-7 | 13323-PH3-003 | M-6 | 15100-ZW1-000 | M-4 | 16100-ZW0-L02ZA | M-9 | 16871-ZW1-000 | M-1 |
| 06241-ZW5-U00 | C-24 | 12209-KL4-005 | EOP-1 | 13324-PH3-003 | M-6 | 15121-ZW1-000 | M-4 | 16100-ZW0-L42ZA | M-9 | 16881-ZW1-L00 | M-10 |
| 06241-ZW5-U10 | C-25 | 12209-MB9-003 | M-7 | 13325-PH3-W3 | M-6 | 15136-ZW1-000 | M-4 | 16100-ZW1-L02ZA | M-9 | 16900-SA5-004 | C-11 |
| 06241-ZWS-U10 | C-26 | 12209-MB9-003 | EOP-1 | 13326-PH3-003 | M-6 | 15142-PH3-003 | M-2 | 16100-ZW1-L42ZA | M-9 | 16900-ZV5-901 | C-8 |
| 06323-ZW1-V01 | C-16 | 12210-ZW1-010ZA | M-1 | 13327-PH3-D03 | M-6 | 15142-PH3-003 | EOP-1 | 16101-ZW0-982 | M-9 | 16914-ZW1-000 | C-11 |
| 06323-ZW1-V11 | C-16 | 12212-ZW1-000 | M-1 | 13331-PG6-004 | M-6 | 15150-ZW1-000 | M-2 | 16101-ZW0-L01 | M-9 | 16977-ZV5-A00 | C-8 |
| 06323-ZW5-U10 | C-31 | 12217-ZW1-000 | M-1 | 13621-ZW1-L01 | M-8 | 15220-ZW1-000 | M-4 | 16101-ZW0-L41 | M-9 | 16979-ZV5-900 | C-8 |
| 06341-ZW1-901 | C-21 | 12233-MG8-305 | M-1 | 13622-PLC-000 | M-8 | 15231-PE0-000 | M-4 | 16101-ZW1-L01 | M-9 | 16997-357-003 | C-20 |
| 06372-ZV5-910 | C-20 | 12237-ZW1-000 | M-1 | | | 15232-PG6-000 | M-4 | 16101-ZW1-L41 | M-9 | | |
| 06372-ZW5-U00 | C-32 | 12251-ZW1-014 | M-1 | | 14000 | 15236-ZW1-000 | M-4 | 16102-ZW0-982 | M-9 | | 17000 |
| 06372-ZW5-U10 | C-32 | 12251-ZW1-014 | EOP-1 | | | 15237-PY3-000 | M-4 | 16102-ZW0-L01 | M-9 | | |
| 06373-ZW5-U00 | C-32 | 12310-ZW1-000 | M-1 | 14111-ZW1-000 | M-7 | 15331-ZW1-000 | M-4 | 16102-ZW0-L41 | M-9 | 17100-ZW1-000ZA | M-9 |
| 06373-ZW5-U10 | C-32 | 12314-ZV5-300 | M-1 | 14210-ZW1-000 | M-8 | 15341-ZW1-000 | M-4 | 16102-ZW1-L01 | M-9 | 17151-ZW1-000 | M-10 |
| 06374-ZW5-U00 | C-32 | 12328-ZW1-000 | M-10 | 14400-ZW1-004 | M-8 | 15400-PR3-003 | M-2 | 16102-ZW1-L41 | M-9 | 17151-ZW1-000 | EOP-1 |
| 06374-ZW5-U10 | C-32 | 12391-ZW1-000 | M-1 | 14510-ZW1-004 | M-8 | 15422-ZW1-000 | C-5 | 16142-ZW1-000 | M-9 | 17195-MN5-000 | M-1 |
| 06375-ZW5-U00 | C-32 | 12391-ZW1-000 | EOP-1 | 14515-ZV5-000 | M-8 | 15611-921-000 | M-2 | 16144-ZW1-000 | M-9 | 17202-ZV4-300 | M-11 |
| 06397-ZW5-U00 | C-32 | | | 14520-ZV5-010 | M-8 | 15631-ZW1-000ZA | M-2 | 16150-ZW0-000 | M-9 | 17202-ZV5-300 | M-9 |
| 06397-ZW5-U10 | C-32 | | 13000 | 14620-ZW1-000 | M-7 | 15635-ZG3-800 | M-2 | 16150-ZW0-L01 | M-9 | 17380-ZW1-010 | M-9 |
| 06411-ZW1-000 | C-12 | 13010-ZW1-000 | M-6 | 14625-ZW1-000 | M-7 | 15635-ZG3-800 | EOP-1 | 16150-ZW1-000 | M-9 | 17384-ZW1-000 | M-9 |
| 06900-ZW5-U00 | C-34 | 13011-ZW1-000 | M-6 | 14631-ZW1-000 | M-7 | 15655-ZW1-000 | M-5 | 16162-ZW1-000 | M-9 | 17384-ZW1-000 | EOP-1 |
| | | 13101-ZW1-000 | M-6 | 14636-ZW1-000 | M-7 | 15665-ZW1-010 | C-5 | 16166-ZW0-000 | M-9 | 17390-ZW1-030 | M-11 |
| | | 13102-ZW1-000 | M-6 | 14637-ZW1-000 | M-7 | | | 16166-ZW1-000 | M-9 | 17393-ZW1-040 | M-11 |
| | | 13112-PE0-000 | M-6 | 14641-ZW1-000 | M-7 | | 16000 | 16211-ZW1-000 | M-9 | 17394-ZV5-000 | M-11 |
| | | 13204-PE1-003 | M-6 | 14711-ZW1-000 | M-7 | | | 16221-ZW1-000 | M-9 | 17394-ZV5-000 | EOP-1 |
| | | 13205-634-010 | M-6 | 14721-ZW1-000 | M-7 | 16010-ZV4-005 | M-9 | 16221-ZW1-000 | EOP-1 | 17396-ZW1-000 | M-11 |
| 11311-ZW1-000ZA | M-5 | 13205-689-004 | M-6 | 14744-PT0-004 | M-7 | 16011-ZV4-005 | M-9 | 16240-ZW0-L01 | M-10 | 17397-ZW1-000 | M-11 |
| 11381-ZW1-000 | M-5 | 13210-PLM-A00 | M-6 | 14751-ZW1-000 | M-7 | 16013-ZW1-003 | M-9 | 16240-ZW1-003 | M-10 | 17500-ZV5-901 | C-8 |
| 11381-ZW1-000 | EOP-1 | | | 14752-ZW1-000 | M-7 | 16016-ZV5-680 | M-9 | 16263-ZA0-000 | M-10 | 17583-ZV5-900 | C-8 |

ÍNDICE DE NÚMERO DE PEÇAS

| Nº da Peça | Nº do bloco | Nº da Peça | Nº do bloco | Nº da Peça | Nº do bloco | Nº da Peça | Nº do bloco | Nº da Peça | Nº do bloco | Nº da Peça | Nº do bloco |
|---------------|-------------|-----------------|-------------|-----------------|-------------|-----------------|-------------|---------------|-------------|---------------|-------------|
| 17612-KR3-600 | M-14 | 18000 | | 19298-ZW1-000ZA | M-3 | 24590-ZW1-701 | C-1 | 24812-ZV5-000 | C-17 | 24817-ZV5-000 | C-17 |
| 17620-ZV5-900 | C-8 | | | 19300-ZV5-043 | M-3 | 24591-ZW1-700 | C-1 | 24812-ZW1-V21 | C-18 | 24818-ZV5-003 | C-17 |
| 17624-ZV5-900 | C-8 | 18330-ZW1-000 | M-4 | 19315-ZV5-010ZA | M-3 | 24592-ZW1-700 | C-1 | 24812-ZW5-U01 | C-23 | 24818-ZW5-U01 | C-23 |
| 17650-ZW9-013 | C-8 | 18333-ZW1-000 | M-4 | 19351-ZV5-000 | M-3 | 24610-ZW1-B01 | C-2 | 24812-ZW5-U01 | C-25 | 24818-ZW5-U01 | C-24 |
| 17660-ZW9-003 | C-8 | 18333-ZW1-000 | EOP-1 | 19351-ZV5-000 | EOP-1 | 24612-ZW1-010 | C-2 | 24812-ZW5-U01 | C-26 | 24818-ZW5-U01 | C-25 |
| 17661-921-000 | C-8 | 18455-ZW0-980 | C-5 | 19360-ZW1-000ZA | M-3 | 24613-ZW1-010 | C-2 | 24812-ZW5-U11 | C-24 | 24819-ZW1-V21 | C-18 |
| 17665-ZV5-000 | C-8 | 18458-881-C40 | C-5 | 19371-ZW1-000 | M-3 | 24614-ZW1-700 | C-1 | 24812-ZW7-U01 | C-27 | 24819-ZW5-U01 | C-23 |
| 17680-ZV4-000 | C-8 | | | 19371-ZW1-000 | EOP-1 | 24615-ZW1-700 | C-1 | 24812-ZW7-U01 | C-28 | 24819-ZW5-U01 | C-24 |
| 17700-ZW9-010 | C-8 | 19000 | | 19416-ZW1-000 | M-1 | 24617-ZW1-700 | C-1 | 24813-ZV5-000 | C-17 | 24819-ZW5-U01 | C-25 |
| 17701-ZV5-000 | C-8 | | | 19508-ZW1-000 | C-5 | 24618-ZV5-000 | C-1 | 24813-ZW1-V21 | C-18 | 24819-ZW5-U01 | C-26 |
| 17702-ZV4-000 | C-8 | 19210-ZV1-B03 | C-22 | 19786-PP8-003 | C-10 | 24618-ZV5-000 | C-2 | 24813-ZW5-U01 | C-23 | 24820-ZV5-000 | C-17 |
| 17703-921-000 | C-8 | 19210-ZW1-B03 | C-6 | | | 24619-ZW1-700 | C-1 | 24813-ZW5-U01 | C-24 | 24820-ZW1-V21 | C-18 |
| 17704-ZV4-000 | C-8 | 19221-ZW1-B01 | C-6 | 23000 | | 24620-ZW1-B00 | C-2 | 24813-ZW5-U01 | C-25 | 24820-ZW5-U01 | C-23 |
| 17710-ZW9-023 | C-8 | 19223-ZW1-B00 | C-6 | | | 24621-ZW5-000 | C-2 | 24813-ZW5-U01 | C-26 | 24820-ZW5-U21 | C-25 |
| 17710-ZW9-023 | C-11 | 19231-ZW1-B00 | C-6 | 23161-ZV5-000 | C-5 | 24626-ZV5-000 | C-2 | 24813-ZW5-U21 | C-25 | 24820-ZW5-U21 | C-26 |
| 17735-ZW1-000 | C-13 | 19234-ZW1-B00 | C-6 | 23170-ZW0-981ZA | C-5 | 24626-ZV5-000 | C-11 | 24813-ZW5-U21 | C-26 | 24820-ZW5-UD1 | C-24 |
| 17736-ZW1-000 | C-17 | 19234-ZW1-B00 | C-22 | 23170-ZW1-010ZA | C-5 | 24628-ZW1-000ZA | C-2 | 24813-ZW7-U01 | C-27 | 24821-ZW1-003 | C-18 |
| 17738-SP0-003 | C-3 | 19241-ZW1-B01 | C-6 | 23172-ZW1-013 | M-5 | 24629-ZW1-000 | C-2 | 24813-ZW7-U01 | C-28 | 24822-ZW1-V21 | C-18 |
| 17877-ZW1-000 | C-11 | 19242-ZW1-B00 | C-6 | 23172-ZW1-013 | EOP-1 | 24630-ZW1-000 | C-2 | 24814-ZV5-000 | C-17 | 24825-ZW1-V01 | C-19 |
| 17881-ZW1-000 | M-10 | 19242-ZW1-B00 | C-22 | | | 24630-ZW1-700 | C-2 | 24814-ZW5-U01 | C-23 | 24825-ZW5-U01 | C-23 |
| 17910-ZW1-003 | C-2 | 19251-ZW1-900 | C-6 | 24000 | | 24800-ZW1-010 | C-17 | 24814-ZW5-U01 | C-24 | 24825-ZW5-U01 | C-24 |
| 17910-ZW1-702 | C-1 | 19251-ZW1-910 | C-6 | | | 24800-ZW1-V21 | C-18 | 24814-ZW5-U01 | C-25 | 24825-ZW5-U01 | C-25 |
| 17922-ZW1-000 | C-11 | 19252-ZW1-000 | M-5 | 24101-ZW5-010 | C-7 | 24810-ZW5-U01 | C-23 | 24814-ZW5-U01 | C-26 | 24825-ZW5-U01 | C-26 |
| 17926-ZW1-000 | M-10 | 19253-ZW1-B01 | C-6 | 24102-ZW1-B00 | C-7 | 24810-ZW5-U01 | C-25 | 24814-ZW7-U01 | C-27 | 24826-ZW5-U01 | C-23 |
| 17927-ZV5-000 | M-10 | 19266-ZW1-010 | C-11 | 24103-ZW1-B00 | C-7 | 24810-ZW5-U01 | C-26 | 24814-ZW7-U01 | C-28 | 24826-ZW5-U01 | C-24 |
| 17928-ZW0-L00 | M-10 | 19270-ZW1-000 | C-20 | 24113-ZW5-000 | C-7 | 24810-ZW5-U11 | C-24 | 24815-ZV5-000 | C-17 | 24826-ZW5-U01 | C-25 |
| 17928-ZW1-000 | M-10 | 19274-ZW1-000 | C-5 | 24123-ZW1-B00 | C-7 | 24810-ZW5-U11 | C-25 | 24815-ZW5-U01 | C-23 | 24826-ZW5-U01 | C-26 |
| 17931-ZW1-000 | C-2 | 19277-ZW1-000ZA | M-3 | 24210-ZV1-010 | C-12 | 24810-ZW5-U11 | C-26 | 24815-ZW5-U01 | C-24 | 24826-ZW5-U01 | C-27 |
| 17936-921-000 | C-11 | 19278-ZW1-000ZA | M-3 | 24210-ZW1-000 | C-2 | 24810-ZW7-U01 | C-27 | 24815-ZW7-U01 | C-27 | 24826-ZW5-U01 | C-28 |
| 17937-ZW0-L00 | M-10 | 19279-ZW1-000 | M-3 | 24221-ZV4-000 | C-12 | 24810-ZW7-U11 | C-28 | 24815-ZW7-U01 | C-28 | 24829-ZW1-003 | C-18 |
| 17937-ZW1-000 | M-10 | 19286-ZW1-B00 | C-3 | 24221-ZW1-000 | C-2 | 24811-ZV5-000 | C-17 | 24816-ZV5-000 | C-17 | 24830-ZV5-010 | C-17 |
| 17938-ZV5-000 | M-10 | 19291-ZW1-000 | M-3 | 24310-ZW1-B00 | C-6 | 24811-ZW1-V21 | C-18 | 24816-ZW1-V21 | C-18 | 24830-ZW1-V21 | C-18 |
| 17946-ZW1-000 | M-10 | 19292-ZW1-000 | M-3 | 24310-ZW1-B30 | C-6 | 24811-ZW5-001 | C-26 | 24816-ZW5-U01 | C-23 | 24830-ZW7-U01 | C-27 |
| 17951-ZV5-000 | C-11 | 19295-ZW1-000 | M-3 | 24318-ZW1-B00 | C-6 | 24811-ZW5-U01 | C-23 | 24816-ZW5-U01 | C-24 | 24830-ZW7-U01 | C-28 |
| 17953-ZW1-000 | C-11 | 19296-ZW1-000 | M-3 | 24320-ZW1-B00 | C-6 | 24811-ZW5-U01 | C-24 | 24816-ZW5-U01 | C-25 | 24831-ZW5-U01 | C-23 |
| 17955-ZW1-000 | M-10 | 19296-ZW1-000 | EOP-1 | 24327-ZW1-000 | C-6 | 24811-ZW5-U01 | C-25 | 24816-ZW5-U01 | C-26 | 24831-ZW5-U01 | C-24 |
| 17957-ZV4-000 | M-10 | 19297-ZW1-000 | M-3 | 24343-ZW1-B00 | C-6 | 24811-ZW7-U01 | C-27 | 24816-ZW5-U01 | C-27 | 24831-ZW5-U01 | C-25 |
| | | 19297-ZW1-000 | EOP-1 | 24518-ZW5-U01 | C-26 | 24811-ZW7-U01 | C-28 | 24816-ZW5-U01 | C-28 | 24831-ZW5-U01 | C-26 |

ÍNDICE DE NÚMERO DE PEÇAS

| Nº da Peça | Nº do bloco | Nº da Peça | Nº do bloco | Nº da Peça | Nº do bloco | Nº da Peça | Nº do bloco | Nº da Peça | Nº do bloco | Nº da Peça | Nº do bloco |
|---------------|-------------|---------------|-------------|---------------|-------------|-----------------|-------------|---------------|-------------|---------------|-------------|
| 24831-ZW5-U01 | C-27 | 24884-ZV5-000 | C-17 | 24920-ZW7-U01 | C-30 | 28000 | | 31261-ZW1-004 | M-14 | 32410-ZW1-820 | C-9 |
| 24831-ZW5-U01 | C-28 | 24885-ZV5-000 | C-17 | 24921-ZW1-003 | C-19 | | | 31630-ZW1-L01 | M-12 | 32411-ZW1-003 | C-9 |
| 24832-ZW5-U01 | C-23 | 24887-ZV5-000 | C-17 | 24921-ZW7-U01 | C-29 | 28451-ZW1-000 | M-12 | 31631-ZW1-L01 | M-12 | 32412-ZV4-811 | C-9 |
| 24832-ZW5-U01 | C-24 | 24891-ZV5-000 | C-17 | 24921-ZW7-U01 | C-30 | 28470-816-000 | C-15 | 31632-ZW1-003 | M-12 | 32520-ZW1-000 | C-9 |
| 24832-ZW5-U01 | C-25 | 24892-ZV5-000 | C-17 | 24922-ZW7-U01 | C-29 | | | 31633-ZW1-003 | M-12 | 32520-ZW1-700 | C-9 |
| 24832-ZW5-U01 | C-26 | 24894-ZV5-000 | C-17 | 24922-ZW7-U01 | C-30 | 30000 | | 31634-ZW1-003 | M-12 | 32520-ZW1-820 | C-9 |
| 24832-ZW5-U01 | C-27 | 24895-ZV5-000 | C-17 | 24923-ZW7-U01 | C-29 | | | 31635-ZW1-003 | M-12 | 32530-ZW1-010 | C-17 |
| 24832-ZW5-U01 | C-28 | 24897-ZV5-000 | C-17 | 24923-ZW7-U01 | C-30 | 30310-ZW1-003 | M-12 | 31750-ZW1-003 | C-9 | 32530-ZW5-U00 | C-31 |
| 24832-ZW7-U01 | C-27 | 24898-ZV5-000 | C-17 | 24924-ZW7-U01 | C-29 | 30400-ZW1-013 | C-10 | 31860-ZW1-901 | C-21 | 32530-ZW7-U00 | C-23 |
| 24832-ZW7-U01 | C-28 | 24911-ZW1-003 | C-19 | 24924-ZW7-U01 | C-30 | 30416-ZW1-000 | C-10 | 31870-ZW1-901 | C-21 | 32530-ZW7-U00 | C-25 |
| 24833-ZW7-U01 | C-27 | 24911-ZW7-U01 | C-29 | 24925-ZW7-U01 | C-29 | 30421-ZW1-000 | M-13 | 31880-ZW1-901 | C-21 | 32530-ZW7-U00 | C-26 |
| 24833-ZW7-U01 | C-28 | 24911-ZW7-U01 | C-30 | 24925-ZW7-U01 | C-30 | 30500-ZW1-004 | C-10 | 31890-ZW1-901 | C-21 | 32530-ZW7-U10 | C-24 |
| 24834-ZW1-003 | C-18 | 24912-ZW1-003 | C-19 | 24926-ZW7-U01 | C-29 | 30506-ML4-003 | C-10 | 32000 | | 32530-ZW7-U10 | C-25 |
| 24836-ZV5-000 | C-17 | 24912-ZW7-U01 | C-29 | 24926-ZW7-U01 | C-30 | 30550-ZW1-004 | C-10 | | | 32530-ZW7-U10 | C-26 |
| 24836-ZW1-V21 | C-18 | 24912-ZW7-U01 | C-30 | 24927-ZW7-U01 | C-29 | 30564-ZE8-003 | C-11 | | | 32530-ZW7-U20 | C-27 |
| 24839-ZW1-V01 | C-19 | 24913-ZW1-003 | C-19 | 24927-ZW7-U01 | C-30 | 30569-895-000 | C-13 | 32105-ZW1-900 | C-21 | 32530-ZW7-U20 | C-28 |
| 24841-ZV5-000 | C-17 | 24913-ZW7-U01 | C-29 | 24928-ZW7-U01 | C-29 | | | 32108-ZW1-000 | C-10 | 32535-ZW1-700 | C-1 |
| 24841-ZW1-V01 | C-19 | 24913-ZW7-U01 | C-30 | 24928-ZW7-U01 | C-30 | 31000 | | 32109-ZV5-000 | C-11 | 32535-ZW1-820 | C-1 |
| 24843-ZW1-V01 | C-19 | 24914-ZW1-003 | C-19 | 24929-ZW7-U01 | C-29 | | | 32112-ZW1-000 | C-11 | 32540-ZV5-910 | C-9 |
| 24845-ZV5-000 | C-17 | 24914-ZW7-U01 | C-29 | 24929-ZW7-U01 | C-30 | 31110-ZW1-000ZA | M-5 | 32113-ZW1-000 | C-11 | 32545-ZW1-V01 | C-16 |
| 24845-ZW1-V01 | C-19 | 24914-ZW7-U01 | C-30 | 24930-ZW7-001 | C-29 | 31120-ZW1-003 | M-12 | 32114-ZV5-820 | C-11 | 32545-ZW1-V01 | C-31 |
| 24847-ZW1-V01 | C-19 | 24915-ZW1-003 | C-19 | 24930-ZW7-U01 | C-30 | 31200-ZW1-004 | M-14 | 32114-ZW1-900 | C-21 | 32550-ZV5-910 | C-20 |
| 24848-ZW1-V01 | C-19 | 24915-ZW7-U01 | C-29 | 24931-ZW7-U01 | C-29 | 31207-ZW1-004 | M-14 | 32115-ZW1-900 | C-21 | 32550-ZW5-U00 | C-32 |
| 24850-ZV5-000 | C-17 | 24915-ZW7-U01 | C-30 | 24931-ZW7-U01 | C-30 | 31213-ZW1-004 | M-14 | 32119-ZW1-000 | M-2 | 32570-ZW1-901 | C-17 |
| 24854-ZV5-000 | C-17 | 24916-ZW1-003 | C-19 | 24932-ZW7-U01 | C-29 | 31216-ZW1-004 | M-14 | 32121-HA0-003 | C-9 | 32580-ZW1-V01 | C-16 |
| 24855-ZV5-000 | C-17 | 24916-ZW7-U01 | C-29 | 24932-ZW7-U01 | C-30 | 31217-ZW1-004 | M-14 | 32126-ZW1-000 | C-9 | 32580-ZW1-V01 | C-17 |
| 24860-ZV5-000 | C-17 | 24916-ZW7-U01 | C-30 | 24933-ZW7-U01 | C-29 | 31225-ZW1-004 | M-14 | 32136-659-000 | M-14 | 32600-ZW1-900 | C-16 |
| 24865-ZV5-000 | C-17 | 24917-ZW1-003 | C-19 | 24933-ZW7-U01 | C-30 | 31226-ZW1-004 | M-14 | 32161-404-000 | C-1 | 32660-MJ6-710 | M-14 |
| 24865-ZW1-V01 | C-19 | 24917-ZW7-U01 | C-29 | 24934-ZW7-U01 | C-29 | 31229-ZW1-004 | M-14 | 32161-404-000 | C-9 | 32660-MJ6-710 | C-10 |
| 24870-ZW1-V21 | C-18 | 24917-ZW7-U01 | C-30 | 24934-ZW7-U01 | C-30 | 31231-ZW1-004 | M-14 | 32161-404-000 | C-21 | 32743-PJ7-010 | M-2 |
| 24873-ZW1-V01 | C-19 | 24918-ZW1-003 | C-19 | 24935-ZW7-U01 | C-29 | 31235-ZW1-004 | M-14 | 32161-404-610 | C-21 | 32748-PR3-000 | C-1 |
| 24875-ZV5-000 | C-17 | 24918-ZW7-U01 | C-29 | 24935-ZW7-U01 | C-30 | 31236-ZW1-004 | M-14 | 32161-KM3-003 | C-3 | 32761-PM3-000 | M-1 |
| 24876-ZV5-000 | C-17 | 24918-ZW7-U01 | C-30 | 24936-ZW7-U01 | C-29 | 31240-ZW1-004 | M-14 | 32167-ZW5-650 | C-18 | 32761-PV0-000 | M-3 |
| 24877-ZV5-000 | C-17 | 24919-ZW1-003 | C-19 | 24936-ZW7-U01 | C-30 | 31242-ZW1-004 | M-14 | 32193-ZW1-000 | C-10 | 32763-PA0-000 | C-10 |
| 24878-ZV5-000 | C-17 | 24919-ZW7-U01 | C-29 | 24937-ZW7-U01 | C-29 | 31246-ZW1-004 | M-14 | 32340-ZW1-V02 | C-16 | 32765-PM3-000 | M-1 |
| 24881-ZV5-000 | C-17 | 24919-ZW7-U01 | C-30 | 24937-ZW7-U01 | C-30 | 31247-ZW1-004 | M-14 | 32346-ZW1-V02 | C-16 | 32766-PM3-000 | C-10 |
| 24883-ZV5-000 | C-17 | 24920-ZW1-003 | C-19 | 24938-ZW7-U01 | C-29 | 31249-ZW1-004 | M-14 | 32402-ZW1-000 | M-14 | 32777-695-000 | C-10 |
| 24883-ZW1-V01 | C-19 | 24920-ZW7-U01 | C-29 | 24938-ZW7-U01 | C-30 | 31250-ZW1-004 | M-14 | 32410-ZW1-000 | C-9 | 32901-952-770 | C-1 |

ÍNDICE DE NÚMERO DE PEÇAS

| Nº da Peça | Nº do bloco | Nº da Peça | Nº do bloco | Nº da Peça | Nº do bloco | Nº da Peça | Nº do bloco | Nº da Peça | Nº do bloco | Nº da Peça | Nº do bloco |
|---------------|-------------|---------------|-------------|---------------|-------------|-----------------|-------------|-----------------|-------------|-----------------|-------------|
| 32901-952-770 | C-16 | 35370-ZW7-U01 | C-27 | 37000 | | 39000 | | 41105-ZV5-000 | C-3 | 50517-ZW1-000 | C-13 |
| 32901-952-770 | C-17 | 35370-ZW7-U01 | C-28 | | | | | 41107-ZW1-B01ZA | C-3 | 50522-ZV5-000 | C-12 |
| 32901-952-770 | C-31 | 35476-ZW1-000 | C-2 | 37210-ZV5-013 | C-17 | 39700-ZV5-912 | C-20 | 41109-ZW1-B00 | C-3 | 50527-ZW1-000 | C-12 |
| | | 35495-ZV5-821 | C-17 | 37210-ZW1-702 | C-1 | 39700-ZW5-U01 | C-32 | 41112-ZW1-B01 | C-6 | 50529-ZW1-000 | C-12 |
| 34000 | | 35600-ZW1-003 | C-2 | 37210-ZW1-702 | C-16 | 39700-ZW5-U11 | C-32 | 41112-ZW1-B31 | C-6 | 50539-ZW1-000 | C-13 |
| | | 35618-ZV5-000 | C-2 | 37210-ZW5-U01 | C-31 | | | 41116-ZW1-B00 | C-6 | 50543-ZV5-000 | C-13 |
| 34180-ZW1-901 | C-21 | 35630-ZV5-003 | C-17 | 37214-ZW5-U00 | C-31 | 40000 | | 41131-ZW1-B01 | C-6 | | |
| 34184-ZW1-901 | C-21 | 35630-ZW1-V01 | C-16 | 37215-KM1-670 | C-9 | 40101-ZW1-405ZA | C-11 | 41140-ZW1-B02 | C-7 | 51000 | |
| 34185-ZW1-901 | C-21 | 35640-ZW1-013 | C-11 | 37215-KM1-670 | C-32 | 40102-ZV5-000 | M-8 | 41151-ZW1-B03 | C-7 | | |
| 34187-ZW1-900 | C-21 | 35645-ZW1-000 | C-1 | 37226-MZ5-008 | C-32 | 40102-ZV5-000 | M-11 | 41161-ZW1-B01 | C-7 | 51601-ZW1-003ZA | C-13 |
| 34908-MB9-871 | C-9 | 35645-ZW1-000 | C-11 | 37240-ZG3-E01 | M-2 | 40102-ZV5-000 | C-10 | 41171-ZV5-000 | C-3 | 51640-121-730 | C-11 |
| 34908-MB9-871 | C-32 | 35660-ZW1-013 | C-12 | 37250-ZV7-912 | C-9 | 40103-ZW1-000 | C-11 | 41172-ZV5-000 | C-3 | | |
| 34908-MG9-951 | C-9 | 35670-ZW1-013 | M-1 | 37253-ZV5-821 | C-9 | 40105-ZW1-000 | C-11 | 41201-ZW1-B01ZA | C-7 | 53000 | |
| 34908-MG9-951 | C-32 | 35680-ZW1-901 | C-21 | 37256-ZV5-821 | C-9 | 40106-ZV5-000 | C-11 | | | | |
| | | 35701-MG9-950 | C-13 | 37258-ZV5-821 | C-9 | 40107-ZV5-000 | C-11 | 45000 | | 53104-ZV3-000 | C-1 |
| | | 35701-MG9-950 | C-17 | 37260-ZV5-821 | C-9 | 40107-ZW1-700 | C-13 | 45125-GM9-003 | C-2 | 53105-ZW1-700 | C-1 |
| | | 35850-ZW1-003 | M-14 | 37263-ZV5-821 | C-9 | 40114-ZV5-000 | C-11 | | | 53106-ZV3-000 | C-1 |
| 35100-ZV5-003 | C-16 | | | 37263-ZV5-821 | C-32 | 40114-ZV5-820 | C-11 | 50000 | | 53107-ZW1-701 | C-1 |
| 35100-ZV5-003 | C-17 | 36000 | | 37264-ZV5-821 | C-32 | 40116-ZW1-000 | C-11 | | | 53108-ZW1-700 | C-1 |
| 35100-ZV5-003 | C-31 | | | 37266-ZV5-821 | C-9 | 40146-ZV5-000 | C-11 | 50100-ZW1-020ZA | C-12 | 53109-ZV0-000 | C-6 |
| 35100-ZW1-701 | C-1 | 36104-ZW1-003 | C-13 | 37268-ZV5-821 | C-32 | 40151-ZW1-000ZA | C-11 | 50111-ZW1-010ZA | C-3 | 53109-ZW1-700 | C-1 |
| 35110-ZV5-003 | C-1 | 36120-ZW1-702 | C-13 | 37268-ZV5-821 | C-9 | 40201-ZW1-020ZA | C-3 | 50151-ZW1-000 | C-12 | 53111-ZW1-701ZA | C-1 |
| 35110-ZV5-003 | C-16 | 36122-ZW1-003 | C-13 | 37305-KE5-008 | C-32 | 40202-ZV1-000 | C-3 | 50155-ZW1-000 | C-3 | 53112-ZW1-701 | C-1 |
| 35110-ZV5-003 | C-17 | 36123-ZW1-003 | C-13 | 37450-ZV5-911 | C-20 | 40202-ZW1-710ZA | C-4 | 50156-ZW1-010 | C-3 | 53114-ZW1-700 | C-1 |
| 35110-ZV5-003 | C-31 | 36129-ZW1-013 | C-13 | | | 40204-ZW1-000 | C-6 | 50161-ZW1-010ZA | C-3 | 53115-ZW1-700 | C-1 |
| 35180-ZV7-013 | C-31 | 36135-ZW1-004 | M-10 | | | 40209-ZW1-000 | C-3 | 50167-ZW1-000 | C-12 | 53116-ZW1-700 | C-1 |
| 35180-ZW1-003 | C-18 | 36135-ZW1-L01 | M-10 | 38000 | | 40210-ZW1-710 | C-4 | 50168-ZW1-000 | C-12 | 53117-ZW1-700 | C-1 |
| 35180-ZW1-702 | C-1 | 36180-ZV5-013 | C-16 | | | 40212-ZW1-000ZA | C-3 | 50201-ZW1-010ZA | C-12 | 53141-ZV3-000 | C-1 |
| 35182-ZW1-003 | C-18 | 36180-ZV5-013 | C-17 | 38403-341-672 | C-16 | 40219-ZV5-003 | C-3 | 50211-ZV5-003 | C-12 | 53148-ZV3-000 | C-1 |
| 35370-ZV5-822 | C-17 | 36182-ZV4-650 | C-1 | 38403-341-672 | C-17 | | | 50214-ZV5-003 | C-13 | 53165-ZV4-000 | C-1 |
| 35370-ZW1-702 | C-1 | 36182-ZV4-650 | C-16 | 38410-ZV5-003 | C-16 | 41000 | | 50214-ZW1-000 | C-12 | 53233-ZW1-700ZA | C-1 |
| 35370-ZW1-V01 | C-18 | 36182-ZV4-650 | C-17 | 38410-ZV5-003 | C-17 | 41100-ZW1-B06ZA | C-4 | 50282-ZW1-700 | C-1 | 53234-ZW1-000 | C-12 |
| 35370-ZW5-U01 | C-23 | 36182-ZV4-650 | C-31 | 38410-ZW5-U01 | C-31 | 41100-ZW1-B36ZA | C-4 | 50301-ZW1-020ZA | C-12 | 53236-ZW1-700 | C-1 |
| 35370-ZW5-U01 | C-25 | 36187-ZV4-651 | C-1 | 38414-ZW1-V02 | C-16 | 41101-ZW1-B02ZA | C-3 | 50311-ZW1-020ZA | C-12 | 53238-ZW1-010 | C-12 |
| 35370-ZW5-U01 | C-26 | 36187-ZV4-651 | C-16 | 38550-ZW1-003 | C-9 | 41102-ZW1-B00 | C-3 | 50331-ZV5-000 | C-12 | 53238-ZW1-700 | C-1 |
| 35370-ZW5-U11 | C-24 | 36187-ZV4-651 | C-17 | 38551-ZW1-000 | C-9 | 41104-ZV5-000 | C-3 | 50340-ZW1-000 | C-12 | 53239-ZW1-700 | C-1 |
| 35370-ZW5-U11 | C-25 | 36187-ZV4-651 | C-31 | 38552-ZW1-000 | C-9 | | | 50381-ZW1-000 | C-12 | 53728-SF1-A51 | C-11 |
| 35370-ZW5-U11 | C-26 | 36310-ZW1-003 | M-11 | | | | | | | | |

ÍNDICE DE NÚMERO DE PEÇAS

| Nº da Peça | Nº do bloco | Nº da Peça | Nº do bloco | Nº da Peça | Nº do bloco | Nº da Peça | Nº do bloco | Nº da Peça | Nº do bloco | Nº da Peça | Nº do bloco |
|-----------------|-------------|-----------------|-------------|---------------|-------------|---------------|-------------|---------------|-------------|---------------|-------------|
| 56000 | | 58130-ZW7-U01 | C-33 | 87132-ZW0-980 | C-14 | 90000 | | 90017-ZV0-000 | M-4 | 90105-ZW5-U01 | C-26 |
| | | 58130-ZW7-U11 | C-33 | 87132-ZW1-N00 | C-14 | | | 90017-ZW1-L01 | M-12 | 90106-ZW1-004 | M-14 |
| 56000-ZW1-703ZA | C-13 | 58130-ZW7-U21 | C-33 | 87135-ZW5-000 | C-14 | 90001-ZW1-000 | M-2 | 90019-ZV1-000 | M-10 | 90107-ZW1-004 | M-14 |
| 56100-ZW1-702 | C-13 | 58130-ZW7-U31 | C-33 | 87301-ZW0-000 | C-14 | 90002-ZG5-004 | M-2 | 90019-ZV1-000 | C-11 | 90108-HE0-000 | C-2 |
| 56110-ZW1-701 | C-13 | | | 87301-ZW0-980 | C-14 | 90002-ZW1-000 | M-5 | 90020-ZV5-000 | C-9 | 90108-ZW1-000 | C-12 |
| 56113-ZW1-701 | C-13 | 63000 | | 87301-ZW1-000 | C-14 | 90003-ZW1-000 | C-5 | 90021-ZW1-000 | M-9 | 90109-ZV5-000 | C-1 |
| 56115-ZW1-701 | C-13 | | | 87511-ZV1-C11 | C-14 | 90004-ZW1-003 | M-12 | 90021-ZW5-U00 | C-34 | 90109-ZV5-000 | C-12 |
| 56116-ZW1-701 | C-13 | 63100-ZW1-000ZA | C-11 | 87516-VA9-B50 | C-14 | 90005-PM3-003 | M-1 | 90031-ZV5-000 | M-8 | 90110-881-000 | C-12 |
| 56117-ZV5-821 | C-13 | 63102-ZW1-300 | C-11 | 87516-ZV4-A10 | C-14 | 90005-ZW1-003 | M-12 | 90101-ZW1-000 | C-12 | 90110-ZV5-000 | C-3 |
| 56118-ZV5-820 | C-13 | 63103-ZW1-000 | C-11 | 87531-ZW1-720 | C-14 | 90006-ZW1-000 | M-1 | 90101-ZW5-U00 | C-23 | 90111-881-000 | C-3 |
| 56120-ZW1-701 | C-13 | 63105-ZW1-000ZA | C-11 | 87532-ZV3-010 | C-14 | 90007-ZW1-003 | M-12 | 90101-ZW5-U00 | C-24 | 90113-ZV0-000 | C-11 |
| 56130-ZW1-701 | C-13 | 63108-ZW1-000 | C-11 | 87538-ZW1-720 | C-14 | 90008-PZ1-003 | M-1 | 90101-ZW5-U00 | C-25 | 90113-ZV5-000 | C-12 |
| 56170-ZW1-702 | C-13 | 63201-ZW1-000ZA | C-11 | 87541-ZV5-611 | C-14 | 90008-ZW1-000 | M-2 | 90101-ZW5-U00 | C-26 | 90113-ZW1-701 | C-13 |
| 56180-ZW1-701 | C-13 | 63202-ZW1-000 | C-11 | 87543-ZV5-611 | C-14 | 90009-ZV5-000 | M-5 | 90101-ZW7-U01 | C-27 | 90114-ZW1-701 | C-13 |
| 56513-ZV5-000 | C-13 | 63205-920-000 | C-11 | 87546-ZW1-720 | C-14 | 90009-ZV5-000 | C-17 | 90101-ZW7-U01 | C-28 | 90115-881-000 | C-1 |
| 56516-ZW1-000 | C-12 | 63702-ZW1-000 | C-3 | 87546-ZW1-740 | C-14 | 90010-ZV5-000 | M-5 | 90102-ZV4-000 | C-3 | 90115-ZV5-000 | M-4 |
| 56532-ZW1-000 | C-13 | 63710-ZW0-980ZA | C-3 | 87572-881-C40 | C-14 | 90010-ZV5-000 | C-6 | 90102-ZW1-000 | C-12 | 90115-ZV5-000 | M-5 |
| 56539-ZW1-000 | C-12 | 63710-ZW1-000ZA | C-3 | 87634-ZW1-N00 | C-14 | 90010-ZW1-010 | M-5 | 90102-ZW5-U00 | C-23 | 90115-ZV5-000 | C-3 |
| 56851-ZW1-703 | C-13 | 63719-ZW1-000 | C-3 | 87701-ZV5-000 | C-17 | 90011-ZV5-003 | M-10 | 90102-ZW5-U00 | C-24 | 90115-ZW1-701 | C-13 |
| 56860-ZW1-701 | C-13 | | | 87701-ZW7-U00 | C-27 | 90011-ZW1-010 | M-5 | 90102-ZW5-U00 | C-25 | 90116-ZW1-701 | C-13 |
| | | 82000 | | 87701-ZW7-U00 | C-28 | 90012-ZV5-003 | M-2 | 90102-ZW5-U00 | C-26 | 90118-ZW1-000 | C-3 |
| | | | | 87702-ZV5-000 | C-17 | 90012-ZW1-010 | M-5 | 90102-ZW5-U00 | C-27 | 90119-ZV5-000 | C-3 |
| 57000 | | 82873-ZV5-000 | C-11 | 87703-ZW5-U01 | C-23 | 90013-ZV0-010 | M-1 | 90102-ZW5-U00 | C-28 | 90120-ZV5-003 | C-3 |
| 57264-759-003 | C-2 | 82873-ZW1-010 | C-11 | 87703-ZW5-U01 | C-24 | 90013-ZV0-010 | M-3 | 90102-ZW7-U01 | C-27 | 90121-ZV0-000 | M-3 |
| | | | | 87703-ZW5-U21 | C-25 | 90013-ZV0-010 | C-2 | 90102-ZW7-U01 | C-28 | 90121-ZV0-000 | M-8 |
| | | 84000 | | 87703-ZW5-U21 | C-26 | 90013-ZV0-010 | C-9 | 90103-ZW5-U01 | C-23 | 90121-ZV0-000 | M-11 |
| | | | | 87703-ZW7-U00 | C-27 | 90013-ZV0-010 | C-11 | 90103-ZW5-U01 | C-24 | 90121-ZV0-000 | M-13 |
| 58130-ZW1-V01 | C-7 | 84905-459-670 | M-14 | 87703-ZW7-U00 | C-28 | 90013-ZV0-010 | C-11 | 90103-ZW5-U01 | C-25 | 90121-ZV0-000 | M-14 |
| 58130-ZW1-V11 | C-7 | | | 87705-ZW1-003 | C-18 | 90013-ZV0-010 | C-21 | 90103-ZW5-U01 | C-26 | 90123-ZV0-000 | M-3 |
| 58130-ZW1-V31 | C-7 | 87000 | | 87706-ZW1-003 | C-18 | 90013-ZV1-000 | M-2 | 90104-ZW1-900 | C-3 | 90123-ZV3-000 | C-1 |
| 58130-ZW1-W01ZA | C-7 | | | 87707-ZW1-003 | C-18 | 90013-ZV1-000 | M-11 | 90105-881-000 | C-1 | 90123-ZV5-010 | C-3 |
| 58130-ZW1-W11ZA | C-7 | 87121-ZW0-980 | C-14 | | | 90013-ZV1-000 | C-2 | 90105-881-000 | C-6 | 90123-ZV5-010 | C-7 |
| 58130-ZW1-W21ZA | C-7 | 87121-ZW0-N00 | C-14 | 89000 | | 90013-ZV1-000 | C-9 | 90105-MM4-000 | C-17 | 90124-ZW1-910 | C-4 |
| 58130-ZW1-W31ZA | C-7 | 87121-ZW1-N00 | C-14 | | | 90013-ZV4-010 | C-11 | 90105-ZV4-650 | C-3 | 90125-ZV1-000 | M-12 |
| 58130-ZW1-W41ZA | C-7 | 87124-ZV3-010 | C-14 | 89000-ZW1-000 | C-15 | 90014-ZV7-000 | C-2 | 90105-ZW1-000 | C-12 | 90125-ZV5-000 | C-17 |
| 58130-ZW1-W51ZA | C-7 | 87125-ZW1-720 | C-14 | 89203-836-000 | C-15 | 90015-PH1-013 | M-2 | 90105-ZW5-U01 | C-23 | 90125-ZW1-910 | C-4 |
| 58130-ZW1-W61ZA | C-7 | 87131-ZW0-980 | C-14 | 89216-KE5-000 | C-15 | 90015-ZV0-000 | C-11 | 90105-ZW5-U01 | C-24 | 90127-ZV4-000 | C-1 |
| 58130-ZW1-W91 | C-7 | 87131-ZW1-N00 | C-14 | 89301-921-010 | C-15 | 90015-ZV0-000 | C-21 | 90105-ZW5-U01 | C-25 | 90127-ZV4-000 | C-11 |

ÍNDICE DE NÚMERO DE PEÇAS

| Nº da Peça | Nº do bloco | Nº da Peça | Nº do bloco | Nº da Peça | Nº do bloco | Nº da Peça | Nº do bloco | Nº da Peça | Nº do bloco | Nº da Peça | Nº do bloco |
|---------------|-------------|---------------|-------------|---------------|-------------|---------------|-------------|---------------|-------------|---------------|-------------|
| 90127-ZV5-003 | C-13 | 90304-ZV4-000 | C-17 | 90501-ZW5-U00 | C-24 | 90529-ZW1-B00 | C-7 | 90604-881-000 | M-1 | 90951-ZV7-000 | C-12 |
| 90129-ZV5-850 | C-1 | 90304-ZV5-003 | C-12 | 90501-ZW5-U00 | C-25 | 90530-ZW1-B00 | C-7 | 90604-881-000 | C-11 | 90951-ZW1-700 | C-1 |
| 90129-ZW1-010 | C-12 | 90304-ZW1-003 | C-12 | 90501-ZW5-U00 | C-26 | 90531-ZW1-B00 | C-7 | 90627-ZA8-E50 | C-1 | 90953-ZW1-003 | C-19 |
| 90131-ZV5-000 | M-5 | 90305-ZV4-000 | C-1 | 90501-ZW5-U00 | C-27 | 90538-ZW1-B00 | C-7 | 90630-ZW1-003 | C-5 | | |
| 90136-SE0-A01 | M-11 | 90305-ZW1-V01 | C-16 | 90501-ZW5-U00 | C-28 | 90539-ZW1-B00 | C-7 | 90649-SC2-003 | C-16 | 91000 | |
| 90136-ZW1-003 | C-18 | 90306-ZV5-003 | C-1 | 90502-ZV4-000 | C-17 | 90540-ZW1-B00 | C-7 | 90649-SC2-003 | C-21 | | |
| 90137-ZW1-003 | C-18 | 90306-ZV5-003 | C-4 | 90502-ZV5-000 | C-13 | 90541-ZW1-B00 | C-7 | 90649-SC2-003 | C-31 | 91005-MY5-601 | C-7 |
| 90138-ZW1-003 | C-18 | 90306-ZV5-003 | C-12 | 90502-ZV5-000 | C-12 | 90543-ZV3-000 | C-1 | 90651-ZV5-000 | C-12 | 91051-ZW1-B02 | C-7 |
| 90139-ZW1-003 | C-18 | 90306-ZV5-003 | C-12 | 90502-ZW1-000 | C-12 | 90545-ZV5-000 | C-12 | 90651-ZW1-710 | C-4 | 91052-ZW1-B02 | C-6 |
| 90140-ZW1-003 | C-19 | 90307-ZV5-003 | C-12 | 90504-921-010 | C-1 | 90550-ZV5-821 | C-9 | 90652-HC4-003 | C-11 | 91054-ZW1-B02 | C-6 |
| 90142-ZW1-003 | C-19 | 90308-ZV5-003 | C-1 | 90504-921-010 | C-2 | 90550-ZV5-821 | C-32 | 90652-ZW1-701 | C-13 | 91054-ZW5-003 | C-7 |
| 90143-ZW1-003 | C-19 | 90308-ZW1-003 | C-3 | 90504-921-010 | C-12 | 90551-ZW5-003 | C-18 | 90653-ZW1-003 | C-19 | 91058-MG9-681 | C-17 |
| 90145-ZW1-003 | C-19 | 90308-ZW1-003 | C-12 | 90504-ZV5-000 | C-12 | 90552-ZV5-000 | C-1 | 90672-SAO-003 | M-13 | 91151-ZV5-000 | C-17 |
| 90203-ZV5-000 | M-14 | 90309-ZV5-821 | C-9 | 90505-ZV1-000 | C-11 | 90552-ZV5-000 | C-12 | 90672-SAO-003 | C-21 | 91202-ZW5-003 | C-5 |
| 90203-ZV5-000 | C-9 | 90309-ZV5-821 | C-32 | 90506-ZV1-000 | C-1 | 90552-ZW1-003 | C-19 | 90672-SB2-003 | C-1 | 91203-ZV5-821 | C-13 |
| 90203-ZW1-000 | C-9 | 90310-ZV5-821 | C-9 | 90506-ZV1-000 | C-11 | 90557-ZV5-000 | C-17 | 90679-679-004 | C-11 | 91207-ZW1-003 | C-13 |
| 90205-PP9-020 | C-3 | 90310-ZV5-821 | C-32 | 90506-ZV4-000 | C-11 | 90559-ZV5-000 | C-1 | 90681-763-A01 | C-12 | 91212-ZW1-005 | M-6 |
| 90206-ML7-000 | M-7 | 90311-ZV5-000 | C-3 | 90506-ZV4-000 | C-12 | 90559-ZV5-000 | C-12 | 90682-ZV5-003 | C-10 | 91212-ZW1-005 | M-7 |
| 90208-438-000 | M-10 | 90314-ZW1-003 | C-18 | 90506-ZV4-000 | C-17 | 90559-ZW1-000 | C-3 | 90683-GS9-670 | C-9 | 91212-ZW1-L01 | M-2 |
| 90242-MB0-000 | C-6 | 90401-ZW1-000 | M-4 | 90506-ZW1-B00 | C-7 | 90560-ZV5-821 | C-9 | 90683-KJ2-003 | C-9 | 91214-PL2-003 | M-6 |
| 90301-473-003 | C-11 | 90401-ZW1-000 | M-5 | 90507-921-000 | C-3 | 90560-ZV5-821 | C-32 | 90683-SD9-781 | C-21 | 91251-ZW1-B03 | C-6 |
| 90301-ZW1-B00 | C-7 | 90401-ZW1-000 | C-1 | 90507-ZV4-000 | C-11 | 90561-ZV5-000 | C-17 | 90684-ZA0-601 | M-14 | 91251-ZW1-B03 | C-22 |
| 90301-ZW5-U00 | C-23 | 90401-ZW1-000 | C-3 | 90507-ZV4-000 | C-17 | 90563-ZV5-000 | M-5 | 90702-PE0-000 | M-2 | 91252-ZW1-B02 | C-7 |
| 90301-ZW5-U00 | C-24 | 90401-ZW1-000 | C-6 | 90508-ZV7-000 | C-2 | 90563-ZV5-000 | C-3 | 90703-PE0-000 | M-2 | 91253-ZW1-B02 | C-6 |
| 90301-ZW5-U00 | C-25 | 90402-ZW1-000 | M-14 | 90508-ZW1-B00 | C-7 | 90563-ZV5-000 | C-4 | 90704-ZW1-L00 | M-12 | 91255-ZV4-651 | C-2 |
| 90301-ZW5-U00 | C-26 | 90406-KV3-780 | C-2 | 90511-ZV4-000 | M-10 | 90563-ZV5-000 | C-7 | 90751-ZV5-000 | C-17 | 91256-ZV5-003 | C-12 |
| 90301-ZW7-U01 | C-27 | 90406-ZV5-000 | M-9 | 90511-ZV4-000 | C-6 | 90563-ZV5-000 | C-12 | 90752-ZW1-B02 | C-6 | 91301-805-000 | M-2 |
| 90301-ZW7-U01 | C-28 | 90406-ZV5-000 | M-11 | 90511-ZW5-U00 | C-34 | 90601-ZE2-000 | M-5 | 90753-ZW1-003 | C-19 | 91301-805-000 | EOP-1 |
| 90302-921-000 | C-1 | 90406-ZV5-000 | C-2 | 90512-921-010 | C-11 | 90601-ZE2-000 | EOP-1 | 90756-ZV5-000 | C-3 | 91301-ZW1-000 | M-4 |
| 90302-921-000 | C-16 | 90435-ZV5-000 | M-8 | 90512-921-010 | C-17 | 90602-921-000 | C-5 | 90756-ZV5-000 | C-4 | 91301-ZW1-000 | EOP-1 |
| 90302-921-000 | C-17 | 90441-035-000 | C-5 | 90512-ZW5-U00 | C-34 | 90602-SB0-003 | C-1 | 90756-ZV5-000 | C-6 | 91302-ZV5-821 | C-13 |
| 90302-921-000 | C-31 | 90452-323-000 | M-9 | 90514-ZV4-000 | C-1 | 90602-SB0-003 | C-13 | 90758-ZW1-B00 | C-7 | 91302-ZW1-000 | M-4 |
| 90302-ZV4-000 | C-3 | 90452-GK4-600 | C-3 | 90514-ZV4-000 | C-12 | 90602-ZV3-000 | C-5 | 90759-ZV1-000 | C-1 | 91302-ZW1-000 | EOP-1 |
| 90302-ZV5-003 | C-2 | 90452-GK4-600 | C-17 | 90518-ZW1-B00 | C-6 | 90602-ZV5-013 | M-1 | 90759-ZV1-000 | C-2 | 91303-ZW1-003 | M-14 |
| 90302-ZV5-003 | C-17 | 90456-MC7-000 | M-4 | 90519-ZW1-B00 | C-6 | 90602-ZV5-013 | C-5 | 90765-ZW1-000 | C-1 | 91303-ZW1-003 | EOP-1 |
| 90302-ZW5-U21 | C-25 | 90501-ZV5-000 | C-12 | 90520-ZW1-B00 | C-6 | 90603-ZV4-000 | M-1 | 90765-ZW1-000 | C-2 | 91305-KF0-003 | C-2 |
| 90302-ZW5-U21 | C-26 | 90501-ZW1-710 | C-4 | 90521-ZW1-B00 | C-6 | 90603-ZV4-000 | M-9 | 90772-ZV5-000 | C-17 | 91306-921-000 | M-1 |
| 90303-ZW1-B02 | C-6 | 90501-ZW5-U00 | C-23 | 90528-ZW1-B00 | C-7 | 90603-ZV4-000 | C-11 | 90951-ZV7-000 | C-1 | 91306-921-000 | EOP-1 |

ÍNDICE DE NÚMERO DE PEÇAS

| Nº da Peça | Nº do bloco | Nº da Peça | Nº do bloco | Nº da Peça | Nº do bloco | Nº da Peça | Nº do bloco | Nº da Peça | Nº do bloco | Nº da Peça | Nº do bloco |
|---------------|-------------|----------------|-------------|----------------|-------------|----------------|-------------|----------------|-------------|----------------|-------------|
| 91308-MJ0-003 | C-6 | 91567-ZV5-000 | C-17 | 94000 | | 94540-04029 | C-17 | 95701-06030-02 | M-10 | 98000 | |
| 91309-PJ7-010 | EOP-1 | 91568-ZV5-000 | C-3 | | | 94540-06029 | C-23 | 95701-06035-02 | M-1 | | |
| 91309-PJ7-010 | C-5 | 91569-ZV5-000 | C-3 | 94001-06490-0S | C-13 | 94540-06029 | C-24 | 95701-06040-02 | M-3 | 98069-5771P | M-1 |
| 91316-ZV5-821 | C-13 | 91570-ZV5-000 | C-17 | 94001-06490-0S | C-17 | 94540-06029 | C-25 | 95701-06045-02 | M-10 | 98069-57726 | M-1 |
| 91351-ZW1-B02 | C-7 | | | 94002-05490-0S | C-17 | 94540-06029 | C-26 | 95701-06055-02 | M-3 | 98200-11000 | C-9 |
| 91352-ZV5-000 | C-1 | 92000 | | 94002-06490-0S | C-1 | 94540-06029 | C-27 | 95701-08020-09 | M-4 | 98200-31500 | C-9 |
| 91352-ZV5-000 | C-12 | | | 94050-05020 | C-16 | 94540-06029 | C-28 | 95701-08030-02 | C-12 | 98200-33000 | C-9 |
| 91352-ZW1-702 | C-13 | 92101-05016-4J | C-17 | 94050-05020 | C-23 | 94540-07029 | C-17 | | | | |
| 91353-ZW1-703 | C-13 | 92101-06020-4J | C-12 | 94050-05020 | C-24 | 94540-08019 | C-6 | 95701-08035-02 | M-2 | 99000 | |
| 91354-ZW1-701 | C-13 | 92101-06025-4J | C-13 | 94050-05020 | C-25 | 94540-12029 | C-2 | | | | |
| 91355-ZW1-701 | C-13 | 92101-08016-4J | C-11 | 94050-05020 | C-26 | 94540-15029 | C-13 | 95701-08035-02 | M-10 | 99001-10120 | C-15 |
| 91356-S04-953 | EOP-1 | | | 94050-05020 | C-31 | | | 95701-08035-02 | C-11 | 99001-14170 | C-15 |
| 91356-SD4-952 | M-3 | 93000 | | 94050-10000 | M-5 | 95000 | | 95701-08040-02 | M-1 | 99002-13500 | C-15 |
| 91356-SD4-953 | M-3 | | | 94101-06200 | C-9 | | | 95701-08040-02 | M-2 | 99003-10000 | C-15 |
| 91356-ZW1-B00 | C-6 | 93500-04016-0B | M-10 | 94102-10000 | C-6 | 95001-35050-40 | M-10 | 95701-08040-02 | M-4 | 99003-30000 | C-15 |
| 91357-ZW1-701 | C-13 | 93500-05010-0B | M-9 | 94103-05200 | C-16 | 95001-35080-40 | M-10 | 95701-08050-02 | M-2 | 99003-40000 | C-15 |
| 91358-ZW1-701 | C-13 | 93500-05010-4J | C-17 | 94103-05200 | C-23 | 95001-45035-60 | C-21 | 95701-08065-02 | M-4 | 99008-02000 | C-15 |
| 91359-MB0-000 | C-6 | 93500-05030-4J | C-3 | 94103-05200 | C-24 | 95001-55175-40 | M-9 | 95701-08070-02 | M-10 | 99101-ZV5-1220 | M-9 |
| 91361-ZW1-701 | C-13 | 93500-05040-1B | C-16 | 94103-05200 | C-25 | 95001-75055-40 | M-1 | | | 99101-ZV5-1280 | M-9 |
| 91401-ZW1-000 | M-1 | 93500-05040-1B | C-31 | 94103-05200 | C-26 | 95003-05023-31 | M-9 | 95701-10045-08 | M-8 | 99101-ZV5-1300 | M-9 |
| 91402-ZW1-003 | C-10 | 93500-05045-4J | C-3 | 94103-05200 | C-31 | 95003-07003-31 | M-11 | 95701-10090-02 | M-14 | 99101-ZV5-1320 | M-9 |
| 91451-ZW1-701 | C-1 | 93500-05065-4J | C-23 | 94103-06200 | M-8 | 95003-07007-31 | M-11 | 95701-10110-09 | M-5 | 99102-ZW1-1350 | M-9 |
| 91475-SB6-000 | C-17 | 93500-05065-4J | C-24 | 94103-06200 | M-11 | 95003-09015-31 | M-11 | 95801-06080-09 | M-1 | 99103-MA1-0350 | M-9 |
| 91475-SB6-000 | C-1 | 93500-05065-4J | C-25 | 94103-06200 | M-13 | 95005-45430-30 | C-5 | | | 99103-MA1-0400 | M-9 |
| 91503-ZV5-000 | M-10 | 93500-05065-4J | C-26 | 94103-08200 | C-11 | 95005-50200-30 | C-3 | | | 99103-MA1-0520 | M-9 |
| 91504-ZW1-000 | M-10 | 93500-06018-4J | M-2 | 94109-20000 | M-1 | 95701-06012-02 | M-5 | 96000 | | 99112-HC4-1280 | M-9 |
| 91551-ZV4-000 | C-11 | 93500-06018-4J | M-9 | 94111-05400 | C-16 | 95701-06012-02 | C-2 | | | 99112-HC4-1300 | M-9 |
| 91551-ZW1-000 | C-11 | 93700-05012-4J | C-17 | 94111-05400 | C-31 | 95701-06012-02 | C-3 | | | 99112-HC4-1320 | M-9 |
| 91552-ZW1-700 | C-1 | 94301-08100 | M-12 | 94301-08100 | M-1 | 95701-06012-02 | C-10 | 96001-06012-02 | M-11 | | |
| 91553-ZV5-000 | M-8 | 94301-08140 | M-1 | 94301-08140 | M-1 | 95701-06012-09 | M-1 | 96001-06020-02 | M-1 | | |
| 91553-ZV5-000 | M-11 | 94301-12160 | M-1 | 94301-05045-4J | C-3 | 95701-06014-02 | C-9 | 96100-62080-00 | C-7 | | |
| 91553-ZV5-000 | C-9 | 94303-06100 | M-5 | 93700-06016-4 | C-1 | 95701-06016-02 | M-10 | 96211-06000 | C-7 | | |
| 91553-ZV5-000 | C-10 | 94303-06100 | M-5 | 93901-242J0 | C-17 | 95701-06016-02 | C-10 | 96211-11000 | C-7 | | |
| 91553-ZW1-003 | C-19 | 94305-25203 | C-12 | 93901-250J0 | C-17 | 95701-06018-02 | M-12 | 96220-40100 | M-8 | | |
| 91557-ZW1-701 | C-13 | 94305-30183 | C-2 | 93901-251J0 | C-17 | 95701-06020-02 | M-9 | 96220-50178 | M-4 | | |
| 91558-SD5-003 | M-2 | 94305-30203 | C-1 | 93901-252J0 | C-17 | 95701-06020-02 | M-9 | | | | |
| 91560-ZV5-000 | C-12 | 94305-40203 | C-1 | 93903-262J0 | C-17 | 95701-06022-02 | M-2 | | | | |
| 91563-ZV5-000 | C-3 | 94305-40283 | C-1 | 93905-255J0 | C-17 | 95701-06025-02 | M-11 | | | | |
| | | 94540-03029 | C-17 | | | 95701-06025-02 | C-9 | 96220-60150 | M-9 | | |

HONDA
The Power of Dreams