

HONDA
MARINE

MOTOR DE POPA

BF175A3
BF175A6
BF200A2
BF200A3
BF200A6
BF225A2
BF225A3
BF225A6

CATÁLOGO DE PEÇAS

3

Moto Honda da Amazônia Ltda. – 2005

ÍNDICE

1

GRUPO DO MOTOR

2

GRUPO DO CHASSI

3

**ÍNDICE DOS
NÚMEROS DAS PEÇAS**

4



BF175A₃



BF200A₂



BF225A₂



BF175A₆



BF200A₆



BF255A₆

Instruções para o Uso do Catálogo de Peças

- **Este Catálogo de Peças descreve todas as peças de reposição, bem como o tempo de mão-de-obra (T.M.O.) para o modelo BF175A • BF200A • BF225A.**
 - Este Catálogo de Peças foi elaborado com base nas últimas informações disponíveis até 10 de fevereiro de 2005.
- Especifique sempre o Nº completo da peça quando for efetuar um pedido de peças.
 - Verifique sempre o número, modelo, tipo, série, cor, marca, tamanho, que se fizer necessário antes de fazer o pedido de peças.
 - Observe sempre que as ilustrações facilitam a localização de uma determinada parte do chassi ou do motor, podendo diferenciar da sua forma original.
- Quando forem efetuadas modificações ou adições no Catálogo de Peças, as páginas a serem substituídas ou adicionadas serão publicadas no momento apropriado acompanhadas de uma página de instruções para atualização.
- Periodicamente será publicada uma Notícia de Peças para que seja atualizado temporariamente o Catálogo de Peças até que seja emitida a atualização definitiva do Catálogo.
- **Recomendamos ao Concessionário que mantenha o Catálogo de Peças atualizado, observando com atenção a página de instruções para atualização.**

Índice

• Instruções para o Uso do Catálogo de Peças	1
• Como Localizar as Instruções sobre as Peças	2
• Estrutura do Catálogo de Peças	3
• Quando Utilizar as Peças	4
• Abreviaturas Utilizadas no Catálogo de Peças	4
• Como Localizar os Blocos de Peças e os Números de Série	5
• Modelos, Códigos do Catálogo de Peças e Números de Série Aplicáveis	6
• Características de cada Modelo	9
• Mangueira de Combustível, Mangueiras de Aplicação Geral e Mangueiras de Vinil	11
• Como Usar o Tempo Padrão de Mão-de-obra (T.M.O.)	12
• Índice Ilustrado	17
• Grupo do Motor	25
• Grupo do Chassi	70
• Índice de Número das Peças	164

Como Localizar as Informações sobre as Peças

B Referência com o Índice dos Números das Peças

ÍNDICE DOS NÚMEROS DAS PEÇAS				
Número da Peça	Página	Ref.	Número da Peça	Página
20000			23511-740-000	175
			23521-740-000	175
20005-766-003	176	1	23581-740-000	175
			23710-883-740	162
21000			23710-ZE1-613	158
			23710-ZE1-913	158
21111-766-000	173	2	23711-822-610	161
21121-ZL0-W80	164	1	23711-ZH8-S70	161
21171-766-000	177	1		
21178-766-000	176	2	25000	
21210-766-000	173	3		
21281-740-020	173	4	25611-733-000	173
21510-883-621	160	2		
21512-ZL0-W80	164	2	28000	
21521-883-741	162	1		
21591-ZH8-620	160	3	28400-734-013ZF	63

A Referência com o Índice Ilustrado

Grupo do Motor		
M-17-4 Tanque de combustível (5)	M-19 Volante do motor	M-20 Bobina de ignição
M-21 Motor de partida	M-22 Controle (1)	M-22-1 Controle (2)

Número do Bloco

M-6-1 Tampa da Carcaça do Motor (2)

Número de Referência

Nº Ref.	Nº da Peça	Descrição	Código		Nº de Série	Código do Catálogo de Peças
			CSX (1)	CSX (2)		
1	11000-2K0-v00	Tampa da carcaça do motor, conjunto	1	=		AR,ARC6,KR
2	11381-2K0-v00	Junta da tampa da carcaça do motor	1	=		AR,ARC6,KR
3	15000-2E0-v00	Reservatório de óleo, conjunto	1	=		AR,ARC6,KR
4	15000-ZE1-003	Medidor do nível de óleo, conjunto (GINZA)	1	=		AR,ARC6,KR
5	15000-ZE1-003	Junta do medidor do nível de óleo	1	=		AR,ARC6,KR
6	90014-903-000	Parafuso flange, 6 x 14 (CT200)	1	=		AR,ARC6,KR
7	90009-888-000	Parafuso flange, 6 x 16 (CT200)	1	=		AR,ARC6,KR
8	91304-MJ0-003	Anel de ventação, 15,8 x 2,4 (SHCWA)	1	=		AR,ARC6,KR
9	94303-00140	Pino guia, 8 x 14	2	=		AR,ARC6,KR
10	95000-00070	Resalta do tubo (R7)	2	=		AR,ARC6,KR
11	95006-35130-10	Tubo, 3,5 x 130 (95005-38001-10M)	1	=		AR,ARC6,KR
12	95701-08000-00	Parafuso flange, 8 x 32	0	=		AR,ARC6,KR
13	96100-62050-00	Rotamento radial de esteras, 6205	1	=		AR,ARC6,KR

Número da Página

44

12.11.04

Estrutura do Catálogo de Peças

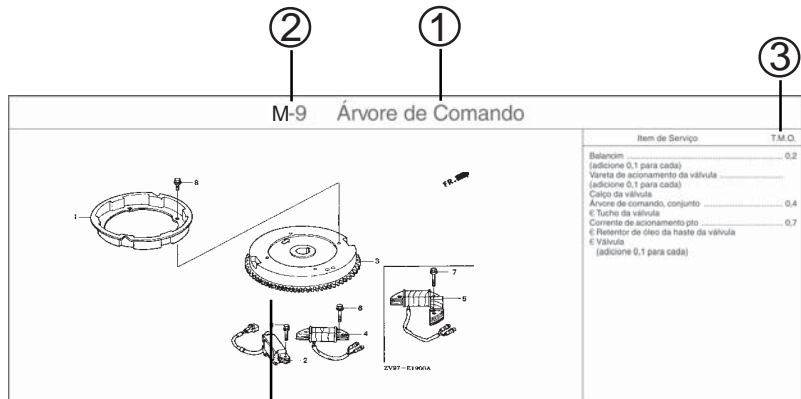

Nº Ref.	Nº da Peça	Descrição	Oxide					Nº de Série	Código do Catálogo de Peças
			BF	BFP	BF	BFP	BF		
1	12166-ZW9-000	Limitador lateral do motor	2	2	2	2	2	2	
2	12210-ZW9-000ZA	Cabeçote, comp.							
		↳ "NIH8" Cinza escuro	1	1	1	1	1	1	
3	12251-ZW9-003	Junta do cabeçote	1	1	1	1	1	1	
4	12310-ZW9-000	Tampa do cabeçote, comp.	1	1	1	1	1	1	
5	12312-ZW9-000	Junta do cabeçote	1	1	1	1	1	1	
6	15611-921-000	Tampa de abastecimento de óleo (sem medidor)	1	1	1	1	1	1	
7	16617-ZW9-000	Supporte do cabo	1	1	1	1	1	1	SC, SG
	16617-ZW9-010		1	1	1	1	1	1	1001800 LHC, LHD

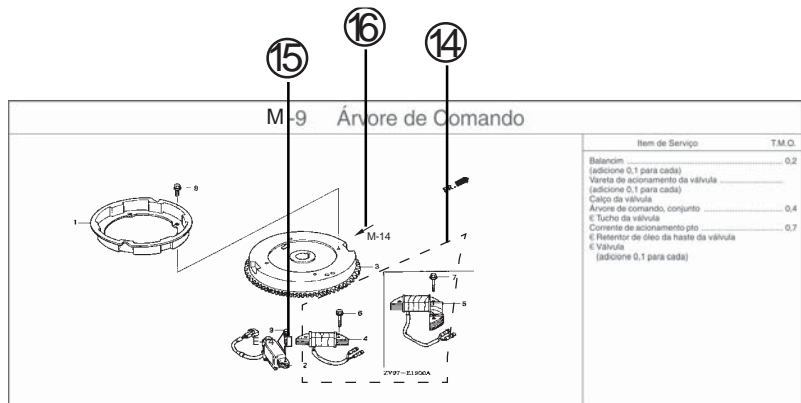

① Título do bloco ② Número do bloco

③ Item de serviço/Tempo padrão de mão-de-obra

④ Número de referência

- Os números que aparecem entre parênteses indicam que continua da página anterior.

⑤ Número da peça ⑥ Código de cor Honda

⑦ Descrição

⑧ Conjuntos

- As peças cujas figuras estão delimitadas por linhas interrompidas estão disponíveis em conjuntos completos. Os componentes que formam o conjunto também são comercializadas individualmente).

⑨ Descrição da cor

⑩ Notas

- As notas são mostradas dentro de parênteses na coluna do nome da peça.

⑪ Quantidade

- A quantidade necessária mostrada entre parênteses indica peça opcional.
- A quantidade necessária marcada com a letra "N" indica a peça opcional que deve ser selecionada, conforme necessário.
- A quantidade necessária indica o número da peça utilizada no bloco.

⑫ Número de série

⑬ Tipo

- Quando a coluna de tipo estiver em branco, significa que a peça é aplicável a todos os tipos.
- Como o tipo da unidade real pode diferir do "catálogo de peças, tipo", consulte "Modelos, tipos e números de séries aplicáveis" para confirmação.

⑭

- As peças cujas figuras estão delimitadas por linhas pontilhadas são apresentadas em outro bloco.

⑮

- Uma seta em branco ↖ indica o Nº do bloco das peças delimitadas pela linha pontilhada [---].

⑯

- Uma seta sólida ← indica o Nº do bloco ao qual a peça em questão está conectada.

Quando Utilizar as Peças



Ref. N°	N° da peça	Descrição	Codi						N° de serie
			BF 75AT	BF 75AW	BF 75AX	BF 90AT	BF 90AW	BF 90AX	
1	12204-ZW1-005	Guia de Válvula de Admissão	(6)	(6)	(6)	(6)	(6)	(6)	
2	12210-ZW1-0002A	Cabeçote Comp. "184F"	1	1	1	1	1	1	
3	12212-ZW1-000	Placa do Óleo Chamber	1	1	1	1	1	1	
4	12217-ZW1-000	Parafuso de Vedação, 20 mm	2	2	2	2	2	2	
5	12233-AW48-305	Guia, Válvula de Escape	(4)	(5)	(4)	(4)	(4)	(4)	
6	12251-ZW1-000	Supporte de Encosto do Braço (EX, R, SI)	1	1	1	1	1	1	
7	12251-ZW1-004	Junta do Cabeçote	1	-	-	-	-	-	
	12251-ZW1-014	Junta do Cabeçote	-	1	1	-	1	1	
8	12310-ZW1-000	Tampa do Cabeçote	1	1	1	1	1	1	
9	12314-ZV5-300	Bucha, Tampa do Cabeçote	9	9	9	9	9	9	
10	12391-ZW1-000	Guardião do Cabeçote	1	1	1	1	1	1	
11	15422-ZW1-000	Tubo de Óleo	1	1	-	1	1	1	
12	16700-ZV5-003	Bomba Comp. de Combustível	2	2	2	2	2	2	
13	16717-ZW1-000	Fixo, Bomba de Combustível	2	2	2	2	2	2	
14	16861-ZW1-000	Tubo B. Combustível	1	1	1	1	1	1	
15	16871-ZW1-000	Tubo C. Combustível	1	1	1	1	1	1	

O número de Série foi utilizado desde o modelo inicial

Quando a numeração do Chassi aparece do lado esquerdo da coluna significa que a utilização da peça se aplica a partir deste número do chassi SM550042

Quando a numeração do Chassi aparece do lado direito da coluna significa que a utilização da peça se aplica até este número do chassi SM550041

Abreviaturas Utilizadas no Catálogo de Peças

• As abreviações abaixo são utilizadas na coluna do nome da peça.

A	Ampére
CA	Corrente alternada
TA	Transmissão automática
CDI	Ignição de descarga capacitiva
Comp.	Completo
CC	Corrente contínua
Esc	Escapamento
GFCI	Interruptor do circuito de falha do aterramento
Sex	Sextavado
HST	Transmissão hidrostática
FR	Frente
IN	Entrada
L (100L)	Elos (100 elos)
Esq	Esquerdo
mm	Milímetro
O.S.	Sobremedida
TM	Transmissão manual
PTO	Tomada de potência
Dir	Direito
Tras	Traseiro
STD	Standard
D (22D)	Dentes (22 dentes)
V	Volt
W	Watts
SH	Cabeça pequena

Como Localizar o Bloco de Peças e os Números de Série

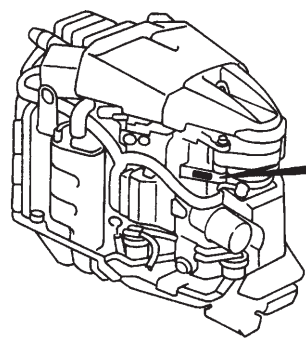
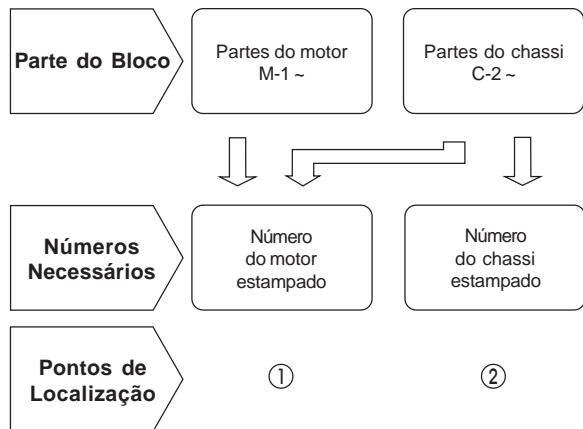

DZY2-A

①

Número de Série do Motor

②

Número de Série do Chassi

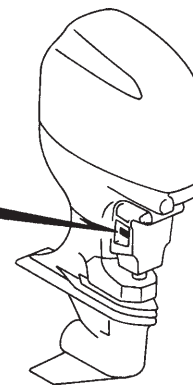

DZY2-B

Modelos, Códigos do Catálogo de Peças e Números de Séries Aplicáveis

- Os modelos, códigos do catálogo de peças e números de séries aplicáveis podem ser identificados na tabela abaixo:

Modelo	Tipo	Tipo de Catálogo de Peças	Motor		Número de Série Aplicado do Motor	Número de Série Aplicado do Chassi
			Modelo	Tipo		
BF175A3	LD	LD	BF175A3	SE	BEAJJ-1000001~	BAJJ-1000001~
	XCD	XCD				BAKJ-1000001~
	XD	XD				BAJJ-1000001~
	XXCD	XXCD				BAKJ-1000001~
	XXD	XXD				BAJJ-1000001~
BF175A6	LD	LD	BF175A6		BEAJJ-1100001~	BAJJ-1200001~
	LU	LU				BAKJ-1200001~
	XCD	XCD				BAJJ-1200001~
	XCU	XCU				BAKJ-1200001~
	XD	XD				BAJJ-1200001~
	XU	XU		BAKJ-1200001~		
	XXCU	XXCU		BAJJ-1200001~		
	XXD	XXD		BAKJ-1200001~		
XXU	XXU	BAJJ-1200001~				

Modelo	Tipo	Tipo de Catálogo de Peças	Motor		Número de Série Aplicado do Motor	Número de Série Aplicado do Chassi
			Modelo	Tipo		
BF200A2	LC	LC	BF200A2	SE	BEAEJ-1000001~9999999	BAEJ-1000001~1099999
	LD	LD			BEAEJ-1000001~	BAEJ-1000001~
	XC	XC			BEAEJ-1000001~9999999	BAEJ-1000001~1099999
	XCC	XCC				BAFJ-1000001~1099999
	XCD	XCD			BEAEJ-1000001~	BAFJ-1000001~
	XD	XD				BAEJ-1000001~
	XXC	XXC			BEAEJ-1000001~9999999	BAEJ-1000001~1099999
	XXCC	XXCC				BAFJ-1000001~1099999
	XXCD	XXCD			BEAEJ-1000001~	BAFJ-1000001~
	XXD	XXD				BAEJ-1000001~
BF200A3	LC	LC			BEAEJ-1000001~9999999	BAEJ-1100001~1199999
	XC	XC				BAFJ-1100001~1199999
	XCC	XCC				BAEJ-1100001~1199999
	XXC	XXC				BAFJ-1100001~1199999
	XXCC	XXCC				
BF200A6	LU	LU	BF200A6		BEAEJ-1100001~	BAEJ-1400001~
	XCD	XCD				BAFJ-1400001~
	XCU	XCU				
	XD	XD				BAEJ-1400001~
	XU	XU				BAFJ-1400001~
	XXCU	XXCU				
	XXD	XXD				
	XXU	XXU				BAEJ-1400001~

Modelo	Tipo	Tipo de Catálogo de Peças	Motor		Número de Série Aplicado do Motor	Número de Série Aplicado do Chassi
			Modelo	Tipo		
BF225A2	LC	LC	BF225A2	SE	BEAGJ-1000001~9999999	BAGJ-1000001~1099999
	LD	LD			BEAGJ-1000001~	BAGJ-1000001~
	XC	XC			BEAGJ-1000001~9999999	BAGJ-1000001~1099999
	XCC	XCC				BAHJ-1000001~1099999
	XCD	XCD			BEAGJ-1000001~	BAHJ-1000001~
	XD	XD				BAGJ-1000001~
	XXC	XXC			BEAGJ-1000001~9999999	BAGJ-1000001~1099999
	XXCC	XXCC				BAHJ-1000001~1099999
	XXCD	XXCD			BEAGJ-1000001~	BAHJ-1000001~
	XXD	XXD				BAGJ-1000001~
BF225A3	LC	LC	SE	BEAGJ-1000001~9999999	BAGJ-1100001~1199999	
	XC	XC			BAHJ-1100001~1199999	
	XCC	XCC			BAGJ-1100001~1199999	
	XXC	XXC			BAHJ-1100001~1199999	
	XXCC	XXCC			BAGJ-1100001~1199999	
BF225A6	LD	LD	BF225A6	BEAGJ-1100001~	BAGJ-1400001~	
	LU	LU			BAHJ-1400001~	
	XCD	XCD			BAGJ-1400001~	
	XCU	XCU				
	XD	XD			BAHJ-1400001~	
	XU	XU				
	XXCD	XXCD			BAGJ-1400001~	
	XXCU	XXCU				
	XXD	XXD				
XXU	XXU	BAGJ-1400001~				

Características de cada Modelo

O Modelo, Tipo e os Números de Identificação podem ser identificados conforme tabela abaixo:

Modelo		BF175A3					BF175A6								
		LD	XCD	XD	XXCD	XXD	LD	LU	XCD	XCU	XD	XU	XXCU	XXD	XXU
Especificações	508 mm	•					•	•							
	635 mm		•	•					•	•	•	•			
	762 mm				•	•							•	•	•
Tampa da carcaça da engrenagem			•		•				•	•			•		
Compensador		•		•		•	•	•			•	•		•	•
Contra-rotação			•		•				•	•			•		

Modelo		BF200A2										BF200A3				
		LC	LD	XC	XCC	XCD	XD	XXC	XXCC	XXCD	XXD	LC	XC	XCC	XXC	XXCC
Especificações	508 mm	•	•									•				
	635 mm			•	•	•	•						•	•		
	762 mm							•	•	•	•				•	•
Tampa da carcaça da engrenagem					•	•			•	•				•		•
Compensador		•	•	•			•	•			•	•	•		•	
Contra-rotação					•	•			•	•				•		•

Modelo		BF200A6							
		LU	XCD	XCU	XD	XU	XXCU	XXD	XXU
Especificações	508 mm	•							
	635 mm		•	•	•	•			
	762 mm						•	•	•
Tampa da carcaça da engrenagem			•	•			•		
Compensador		•			•	•		•	•
Contra-rotação			•	•			•		

Modelo		BF225A2										BF225A3				
		LC	LD	XC	XCC	XCD	XD	XXC	XXCC	XXCD	XXD	LC	XC	XCC	XXC	XXCC
Especificações	508 mm	●	●									●				
	635 mm			●	●	●	●						●	●		
	762 mm							●	●	●	●				●	●
	Tampa da carcaça da engrenagem				●	●			●	●				●		●
Compensador		●	●	●			●	●			●	●	●		●	
Contra-rotação				●	●				●	●				●		●

Modelo		BF225A6									
		LD	LU	XCD	XCU	XD	XU	XXCD	XXCU	XXD	XXU
Especificações	508 mm	●	●								
	635 mm			●	●	●	●				
	762 mm							●	●	●	●
	Tampa da carcaça da engrenagem			●	●			●	●		
Compensador		●	●			●	●			●	●
Contra-rotação			●	●			●	●			

Mangueira de Combustível, Mangueiras de Aplicação Geral e Mangueiras de Vinil

- As mangueiras de combustível, de aplicação geral e de vinil standard podem ser substituídas pela mangueira sem embalagem (a granel) em rolo.
- Ao fazer um pedido de mangueiras de combustível, de aplicação geral e de vinil standard, use o número da peça sem embalagem (a granel) escrito no catálogo de peças entre parênteses () embaixo do nome da peça.
- Ao substituir uma mangueira, corte e use-a no comprimento apropriado, conforme mencionado no nome da peça.
(Para informações sobre o método de corte da peça sem embalagem (a granel), método de preenchimento de pedido, etc., consulte as instruções que acompanham com a peça sem embalagem (a granel).

Número da peça sem embalagem (a granel) das mangueiras de combustível, de aplicação geral e de vinil standard

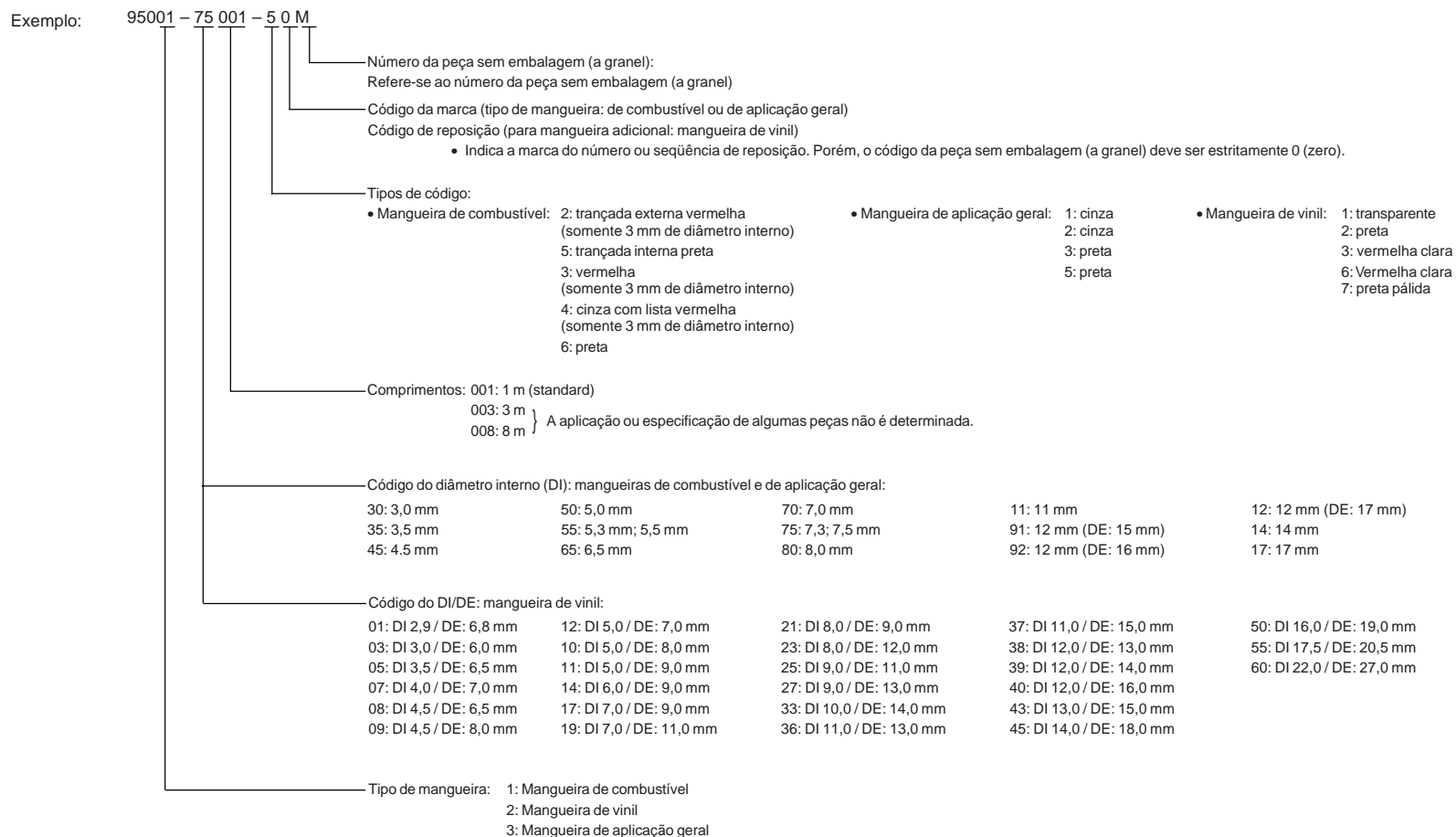

⚠ CUIDADO

É perigoso confundir a mangueira de combustível com as mangueiras de aplicação geral ou de vinil.

Nunca use uma mangueira de aplicação geral ou de vinil no lugar de uma mangueira de combustível e vice-versa. Sempre use a mangueira sem embalagem (a granel) correta descrita no catálogo de peças, de acordo com o manual de serviços ou instruções que acompanham a mangueira sem embalagem (a granel).

Como Usar o Tempo Padrão de Mão-de-obra (T.M.O.)

O Tempo Padrão de Mão-de-obra (T.M.O.) corresponde ao tempo padrão necessário para executar um serviço. Ele é apresentado neste catálogo para ajudar as concessionárias a controlar o processo de trabalho real e a calcular o tempo de serviço, usando-o como guia.

Ajuste do sistema T.M.O.

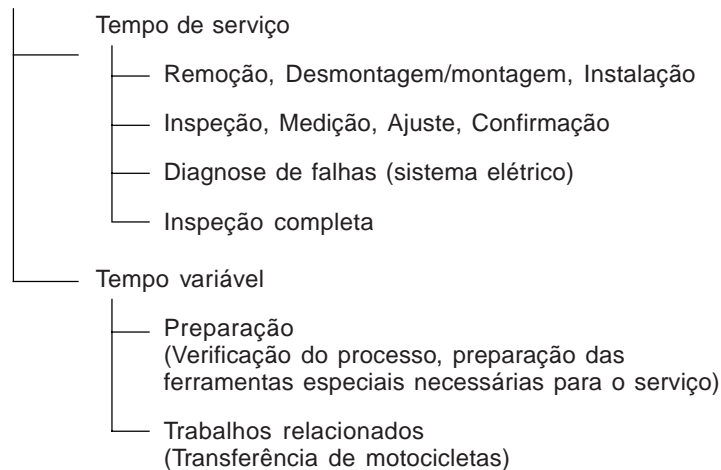

* O tempo variável é determinado multiplicando-se o tempo de serviço pelo coeficiente especificado.

Instruções para uso do catálogo

Os itens de serviço mostrados no texto estão relacionados com o tempo de trabalho e as peças comercializadas para reparo, conforme sua especificação. Outros itens de serviço representativos que não utilizam peças para reparo (remoção/instalação, ajuste, inspeção/medição e outros) estão relacionados na introdução, classificados de acordo com o assunto.

Ajuste do T.M.O. padrão

- O sistema decimal (em unidades de 0,1) é adotado para determinar o T.M.O. simplificando o cálculo global.
Exemplo: (0,1) → 6 minutos; (0,2) → 12 minutos
[Custo por hora de trabalho] x [T.M.O.] = [cálculo global]
- O T.M.O. é calculado manualmente.
- Os itens de serviço e o T.M.O. estão sujeitos a alterações, dependendo do desenvolvimento de ferramentas e equipamentos de serviço e aprimoramento dos procedimentos de serviço.

Procedimento de trabalho

- O procedimento de trabalho é determinado através do tempo de serviço juntamente com o método do respectivo Manual de Serviços. Portanto, consulte-o conforme necessário.
- Os procedimentos de trabalho que podem ser executados num tempo reduzido preservam a segurança do trabalho e a garantia do produto dos itens não mencionados no Manual de Serviços.
- Os serviços são executados basicamente por um mecânico. Quando dois ou mais mecânicos forem necessários, o cálculo do tempo real é efetuado de acordo com o número de pessoas.
- Para determinar o nível tecnológico dos mecânicos, a Honda considera como padrão um mecânico com três anos de experiência em reparos de motocicletas Honda.
- As ferramentas especiais e equipamentos de serviço usados para obter o T.M.O. são aqueles especificados ou recomendados no Manual de Serviços.

Itens de serviço que não apresentam T.M.O.

- Acessórios e peças não listados neste catálogo.
 - Locais com deterioração pelo tempo de uso ou danos (quebras, rachaduras) durante o uso em condições normais.
 - Serviços que podem ser executados com apenas um ajuste.
 - Serviços raramente executados (exemplo, problemas com causas extremamente simples e frequência de uso).
 - Produtos e peças cuja localização para instalação é diferente dependendo da condição de uso e aplicação.
- * Quando o serviço não apresenta T.M.O., faça o cálculo global com base no tempo de serviço real.

Serviços não incluídos no T.M.O.

- Drenagem de óleo e líquido de arrefecimento, tempo de espera para aquecimento, etc.
- Serviços adicionais que envolvem a remoção/instalação de equipamentos externos.
- Tempo gasto com visitas ao cliente, realização de negociações e entrega da motocicleta.
- Tempo necessário com a requisição e entrega de peças.
- Custo referentes à graxa, adesivo, etc. usados no serviço.

**Explicação do T.M.O. usando um exemplo
(O exemplo pode ser diferente dos itens apresentados)**

Nº Ref.	N.O.S.	Nº de Referência	T.M.O.
②	1111L1	Item de Serviço 1, 3, 4, 7 ④	②
①		Válvula de admissão • • • • • 4,1	
③	1111L1A	• NOTA: Tipo OHV ⑥	⑦
		• Inclui: remoção e instalação do motor	
		Um cabeçote (toda admissão) adicionar • • • • • 1,4 ⑤	

- ① O nº de referência da peça na ilustração mostra a localização da peça a ser substituída.
- ② T.M.O. é a abreviação de Tempo Padrão de Mão-de-obra que indica o tempo de serviço padrão necessário para a execução do serviço.
- ③ N.O.S. é a abreviação de Número de Operação de Serviço, que é a classificação dos itens de serviço de acordo com o código de unidade de trabalho.

O mesmo código de serviço é utilizado independente do modelo.

O serviço padrão é indicado por um código de 6 dígitos, e o serviço adicional por um código de 7 dígitos.
- ④ Indica substituição da válvula de admissão e T.M.O. de 4,1.
- ⑤ Indica que um T.M.O. de 1,4 será adicionado quando um serviço adicional (todo o lado de admissão do cabeçote) for efetuado em conjunto com a substituição da válvula de admissão.

- ⑥ Indica a condição dos serviços ou de aplicação do item de serviço.
- ⑦ Indica a descrição dos serviços incluídos no item de serviço.
- ⑧ Indica um Nº de referência cujo serviço e tempo são iguais ao T.M.O. de 4,1 para a válvula de admissão.

(A aplicação da área é limitada aos itens de serviço que não possuem identificação N.O.S. dentro de um mesmo bloco.)

**Como designar o item de serviço usando o exemplo
(substituição da válvula de admissão)**

Abra a página do bloco onde a ilustração da válvula de admissão é mostrada.



Procure a válvula de admissão na ilustração, o item de serviço especificado e o T.M.O. que corresponde ao Nº de Referência.

Símbolo de indicação dos itens de serviço relacionados que continuam na página seguinte.

Nº Ref.	N.O.S.	(Nº de Referência) Descrição	T.M.O.
2	1111L1	VÁLVULA DE ADMISSÃO	4,1
	.	.	.
	.	.	.

+
Símbolo de indicação na última linha

Indicação do bloco sem informação de T.M.O.

Nº Ref.	N.O.S.	(Nº de Referência) Item de Serviço	T.M.O.
		SEM INFORMAÇÃO	

Código N.O.S.

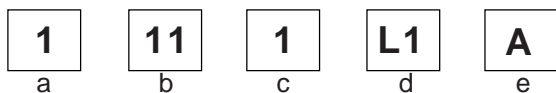

- a) Código da categoria Motor
- b) Localização/código da função Parte superior do motor
- c) Código de serviço Substituição
- d) Número seqüencial de serviço .. (O código da unidade é mostrado com letras)
..... Válvula de admissão
(Sem regra padrão do código)
- e) Código adicional Um cabeçote (toda admissão)
(Sem regra padrão do código)

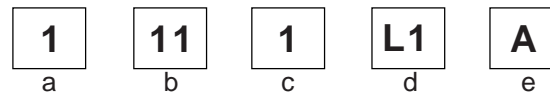

a) Códigos da categoria e classificação

Código	Categoria
1	Motor
2	Transmissão
3	Combustível e escapamento
4	Chassi e carcaça
5	Direção
6	Sistema elétrico
7	Eixo e freio
8	Sistema de controle
9	—
0	Acessórios

c) Códigos de operação e classificação

Código	Categoria da operação
1	Substituição, Remoção/Instalação, Troca
2	Revisão
3	Ajuste, Rotação
4	(Serviço relacionado à pintura: camada superior)
5	Teste, Inspeção/diagnose, Medição
6	(Serviço relacionado a revisão: retífica)
7	(Serviço relacionado a revisão: vedação)
8	(Recondicionamento)
9	(Serviço relacionado à pintura: acabamento)
0	Reparo, Limpeza, Sangria de Ar

Itens principais de serviço sem o uso de peças adicionais

(1) Remoção/Instalação, (2) Ajuste, (3) Inspeção/Medição, (4) Revisão, (5) Outros serviços

M: Motor, T: Transmissão, D: Sistema de Acionamento, B: Carcaça e Peças relacionadas

(1) Remoção/Instalação

Determinado com a peça removida da motocicleta.

	N.O.S.	ITEM DE SERVIÇO	T.M.O.
M	1101A2	Motor - Remoção/Instalação	6,9
	1111N0	Cabeçote Comp. Remoção/Instalação	
		Esquerdo	3,6
		Direito	3,4
	1111N2	Ambos	4,8
	6131C2	Alternador Remoção/ Instalação	0,4
D	2101S4	Caixa da Carcaça de Engrenagem Remoção/ Instalação	0,7
B	8171D4	Conjunto de Inclinação Motorizada Inclui Remoção/Instalação do motor	7,9

(2) Ajuste

	N.O.S.	ITEM DE SERVIÇO	T.M.O.
M	1113A1	Folga da Válvula, Ajuste Nota: Para cada peça	2,1
	3113A4	Marcha Lenta do Motor - Ajuste	0,3
	6133A0	Tensão da Correia do Alternador - Ajuste	0,2
	8113B1	Cabo do Acelerador - Ajuste	0,2

(3) Verificação, Medição, Limpeza

	N.O.S.	ITEM DE SERVIÇO	T.M.O.
M	1105A0	Óleo do Motor - Verificação	0,2
	1115A0	Teste de Compressão do Cilindro Nota: todos os cilindros	1,0
	3100A1	Filtro de Combustível - Limpeza	0,4
	3100A2	Separador de Água - Limpeza	0,5
	3105A0	Filtro de Combustível Separador de Vapor - Inspeção	1,8
	3115A0	Pressão do Combustível - Teste	0,5
	6140A0	Vela de Ignição - Limpeza Inclui: Folga da Vela de Ignição - Ajuste Nota: Para cada peça	0,7

(5) Outros Serviços

	N.O.S.	ITEM DE SERVIÇO	T.M.O.
M	1101E1	Óleo do Motor - Troca Inclui: Óleo do motor - Verificação	0,3
D	2101S3	Óleo da Carcaça da Engrenagem - Troca	0,3

Grupo do Motor

M-1 Tampa do Cabeçote

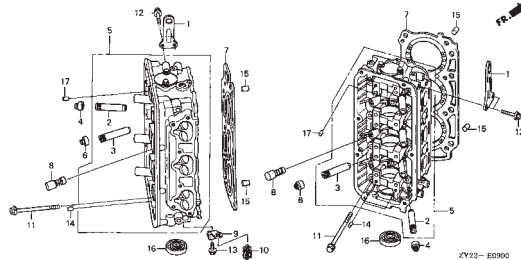

M-3 Bloco de Cilindros

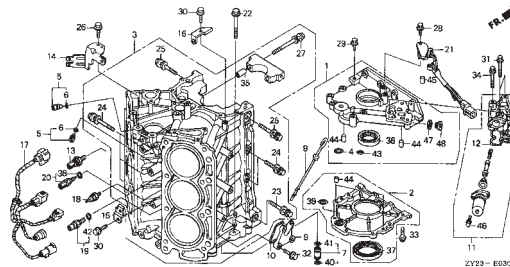

M-3-10 Carcaça do Motor

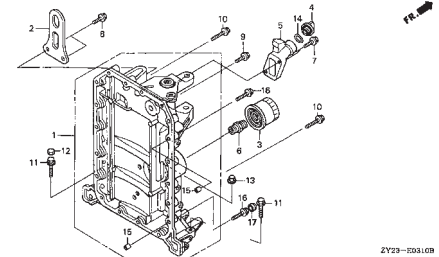

M-4 Coletor de Escapamento / Termostato

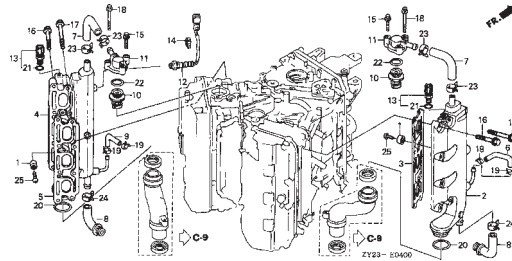

M-5 Bomba de Óleo / Volante do Motor

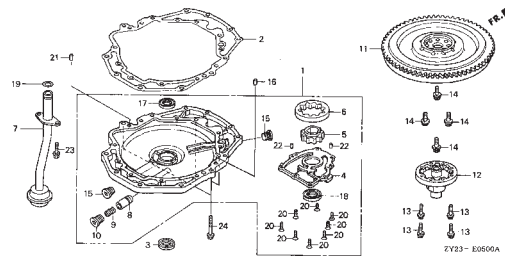

M-6 Câter

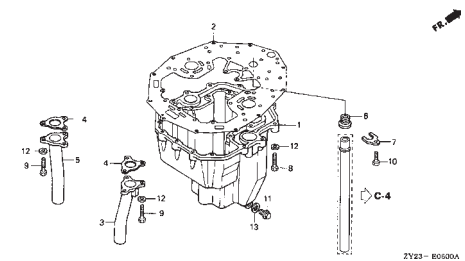

M-6-10 Parafusos da Caixa de Fixação

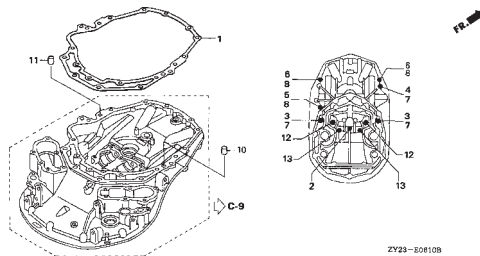

M-7 Árvore de Manivelas / Pistão

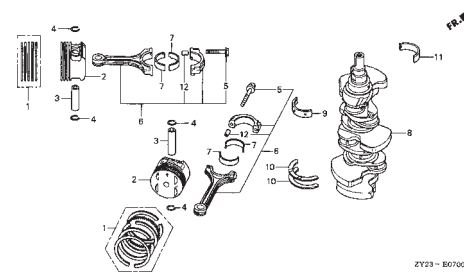

M-9 Cabeçote

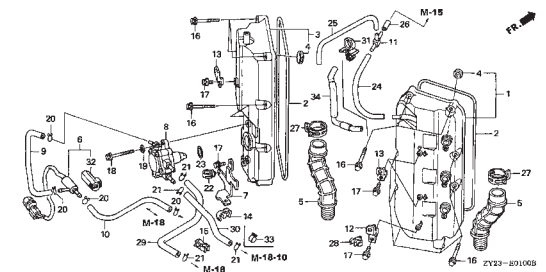

Grupo do Motor

M-9-10 Árvore de Comando / Balancim

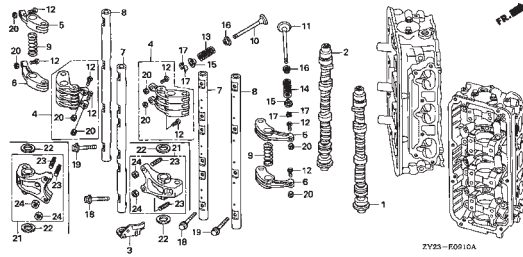

M-13 Correia de Distribuição

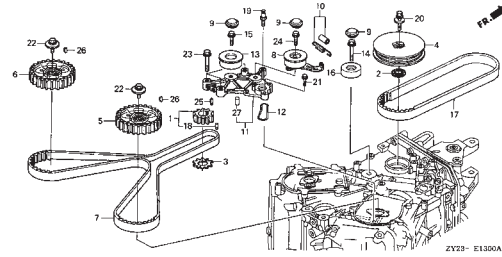

M-13-10 Tampa da Correia de Distribuição

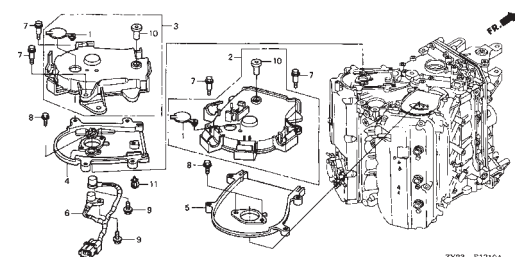

M-14 Tubo / Injetor de Combustível

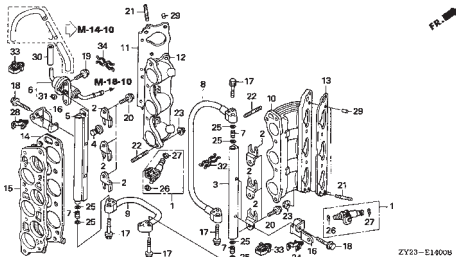

M-14-10 Coletor de Admissão

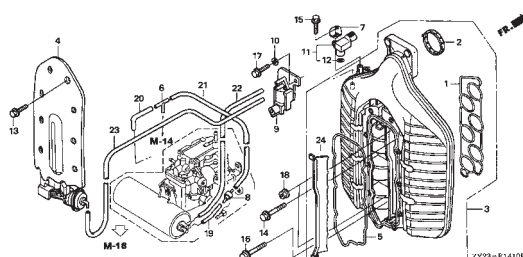

M-15 Carcaça do Acelerador

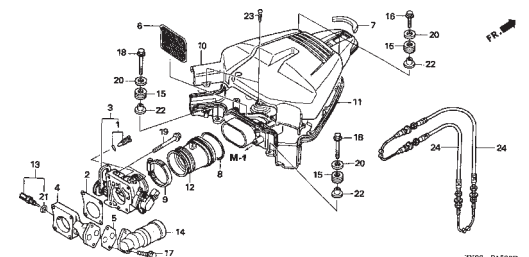

M-18 Conjunto do Separador de Vapores

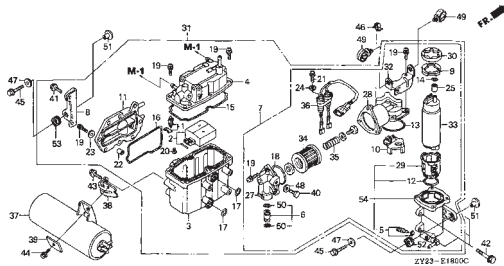

M-18-10 Tubulação

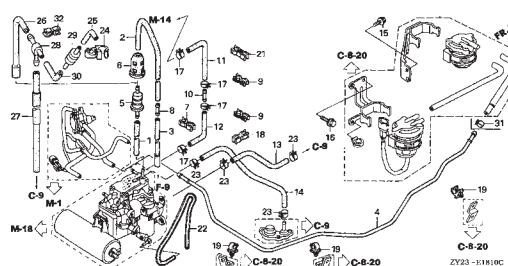

M-19 Alternador

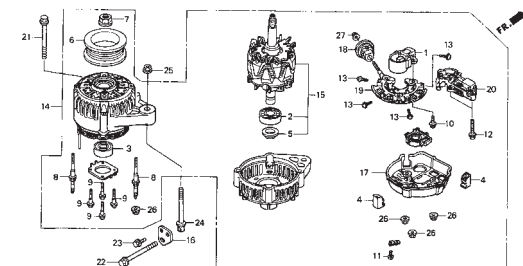

Grupo do Motor

M-20 Vela de Ignição

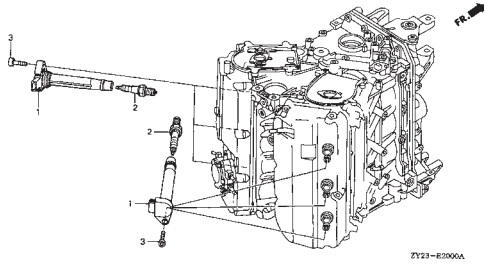

M-20-10 Unidade de Controle Eletrônica

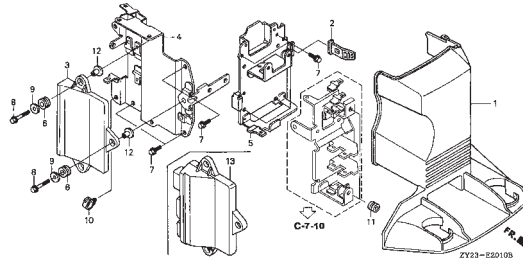

M-21 Motor de Partida

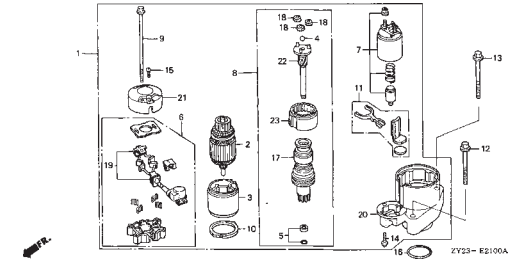

Grupo do Chassi

C-2 Eixo de Mudança

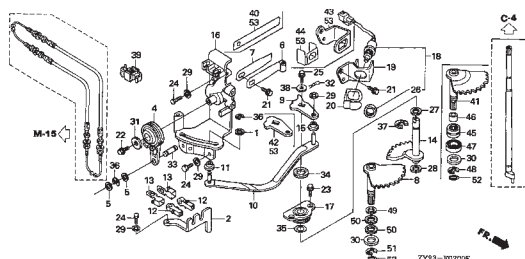

C-3 Carcaça da Engrenagem

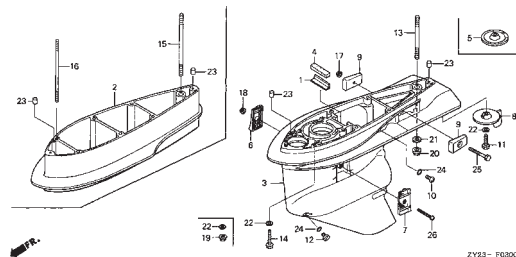

C-3-10 Conjunto da Carcaça da Engrenagem

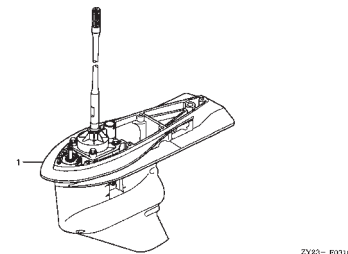

C-3-20 Caixa de Extensão

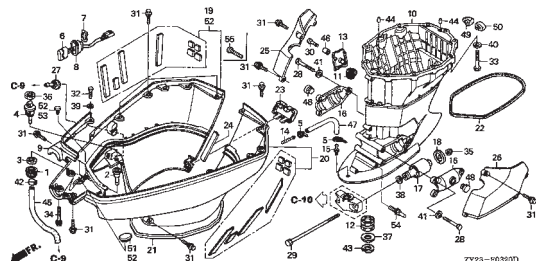

C-4 Bomba D'água / Eixo Vertical

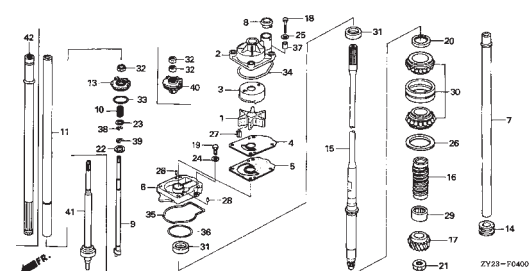

C-5 Eixo da Hélice (1)

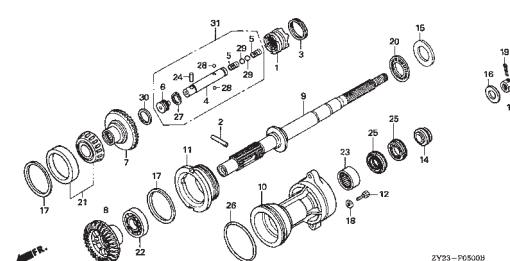

C-5-1 Eixo da Hélice (2)

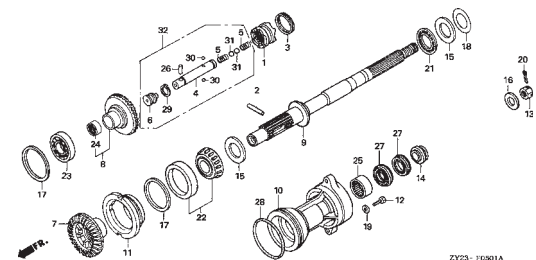

C-6 Tubo de Combustível

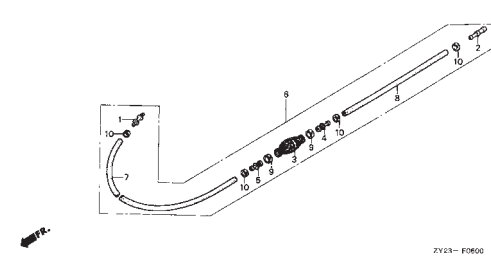

C-7 Fiação

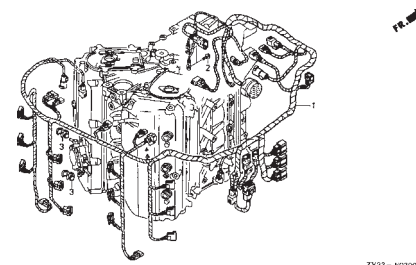

Grupo do Chassi

C-7-10 Cabo do Motor de Partida (1)

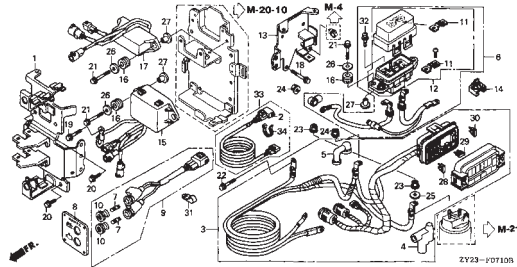

C-7-11 Cabo do Motor de Partida (2)

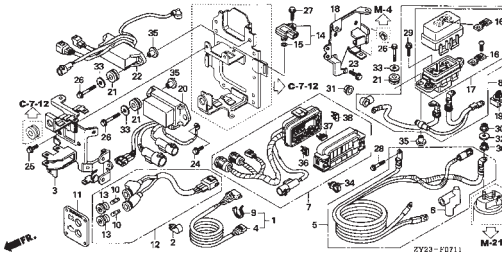

C-7-12 Tampa / Suporte

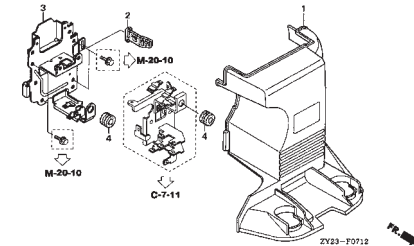

C-7-20 Presilhas

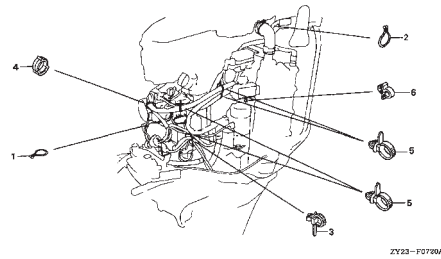

C-8 Tampa do Motor

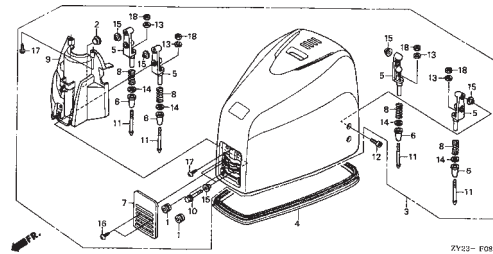

C-8-10 Suporte da Tampa FR. / Eixo de Trava FR.

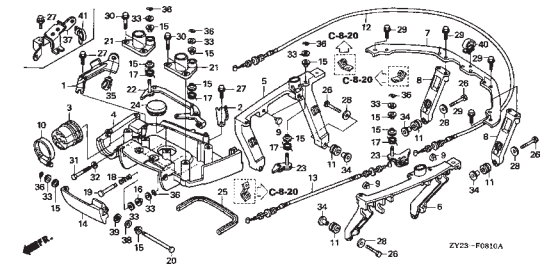

C-8-20 Separador de Água / Filtro de Combustível

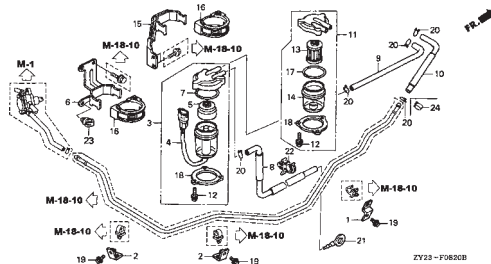

C-9 Caixa de Fixação

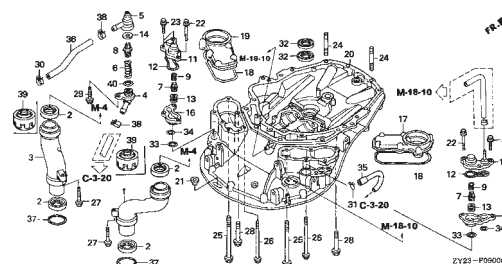

C-10 Suporte de Popa / Caixa de Articulação

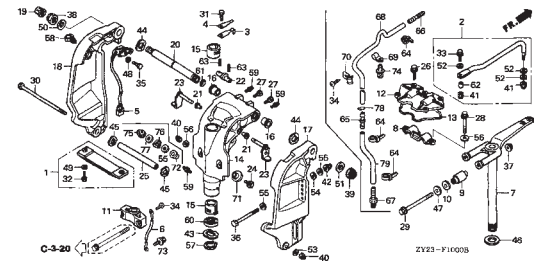

Grupo do Chassi

C-11 Inclinação Motorizada

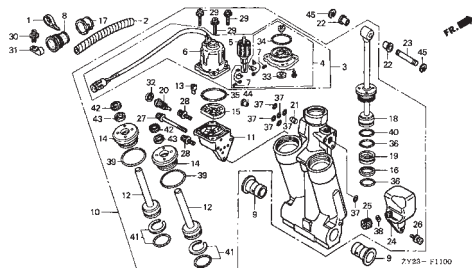

C-12 Etiquetas

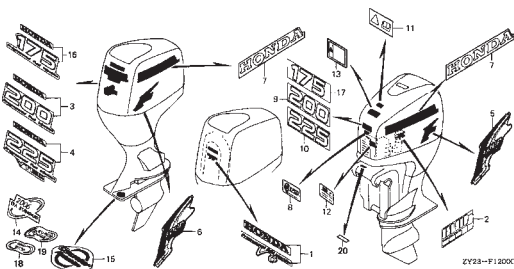

C-13 Ferramentas

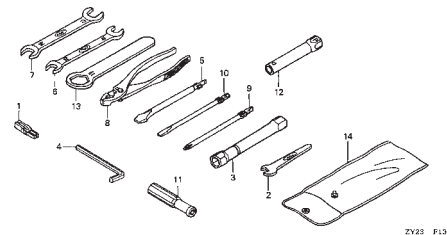

C-14 Painel de Controle

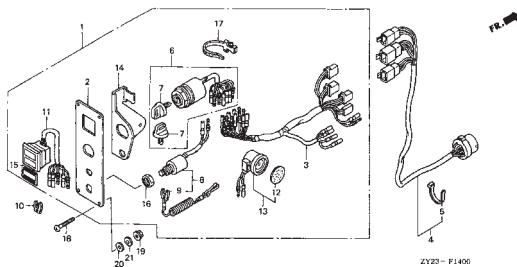

C-15 Controle Remoto

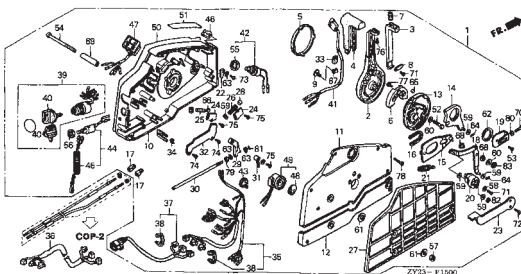

COP-1 Controle Remoto
(Tipo Único de Fixação Superior) (Direito)

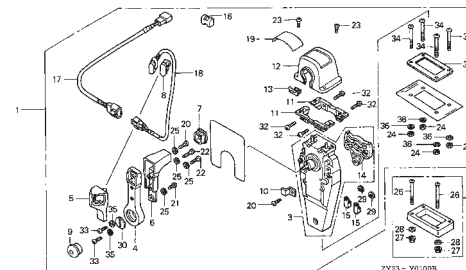

COP-1-1 Controle Remoto
(Tipo Único de Fixação Superior) (Esquerdo)

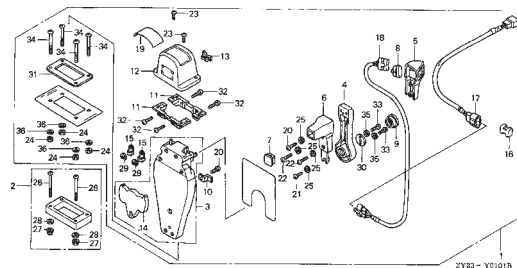

COP-1-2 Controle Remoto
(Tipo Duplo de Fixação Superior) (Direito)

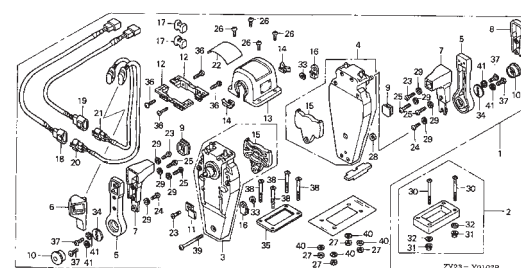

COP-1-3 Controle Remoto
(Tipo Duplo de Fixação Superior) (Esquerdo)

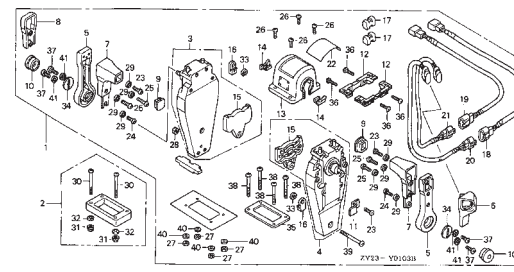

Grupo do Chassi

**COP-1-4 Controle Remoto
(Tipo Fixação Embutida) (Direito)**

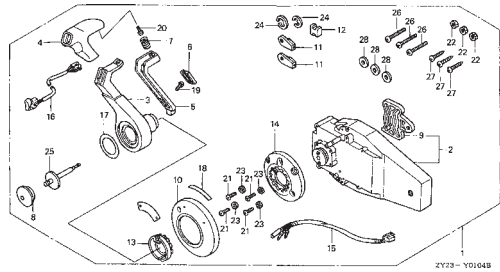

**COP-1-5 Controle Remoto
(Tipo Fixação Embutida) (Esquerdo)**

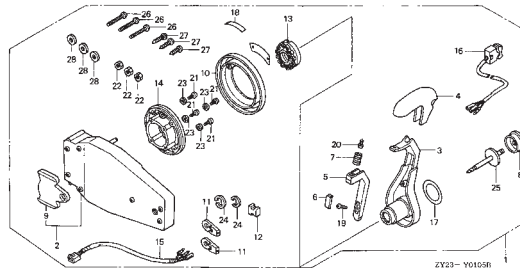

COP-2 Cabo (Único)

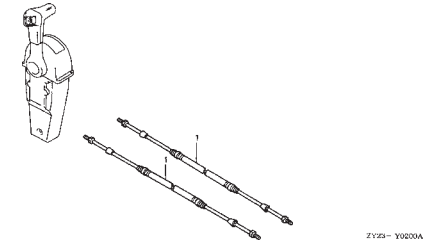

COP-2-1 Cabo (Duplo)

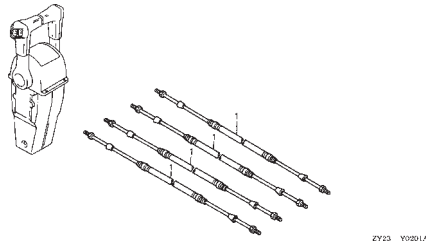

COP-3 Conjunto de Instrumentos

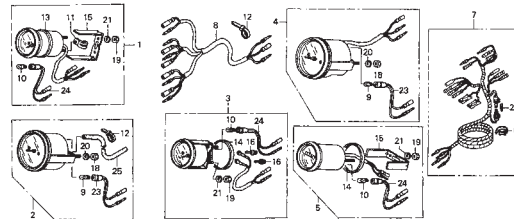

COP-3-1 Conjunto de Instrumentos (Digital)

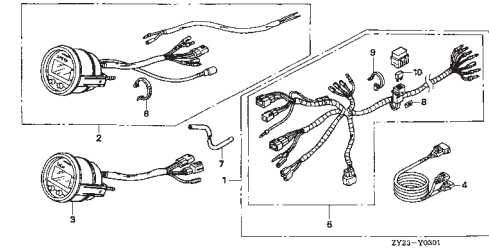

COP-4 Conjunto da Capa do Controle Remoto

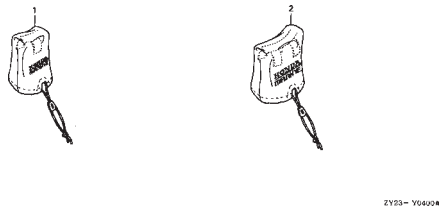

COP-5 Conjunto de Parafusos

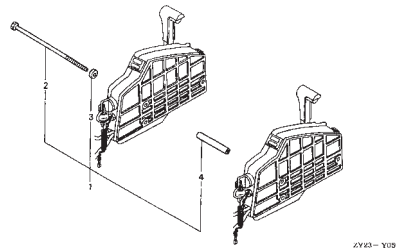

COP-6 Hélice

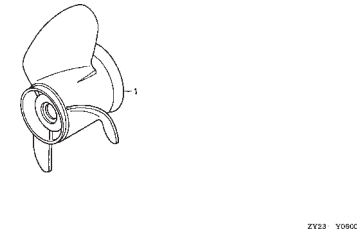

Grupo do Chassi

COP-7 Conjunto de Rotores da Bomba D'água

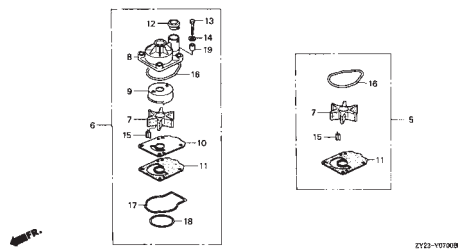

COP-8 Conjunto de Mangueira

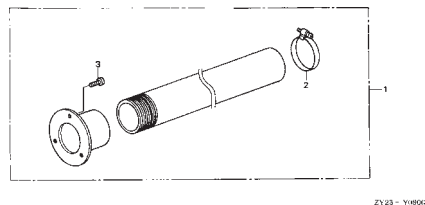

COP-9 Conjunto de Placas de Ajuste de Inclinação

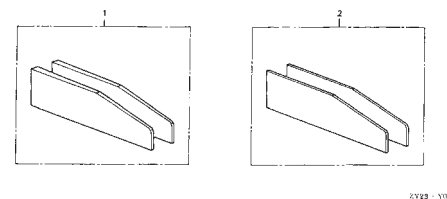

COP-10 Capa do Motor



COP-11 Conjunto do Painel de Controle

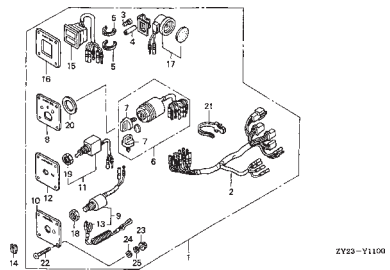

M-1 Tampa do Cabeçote

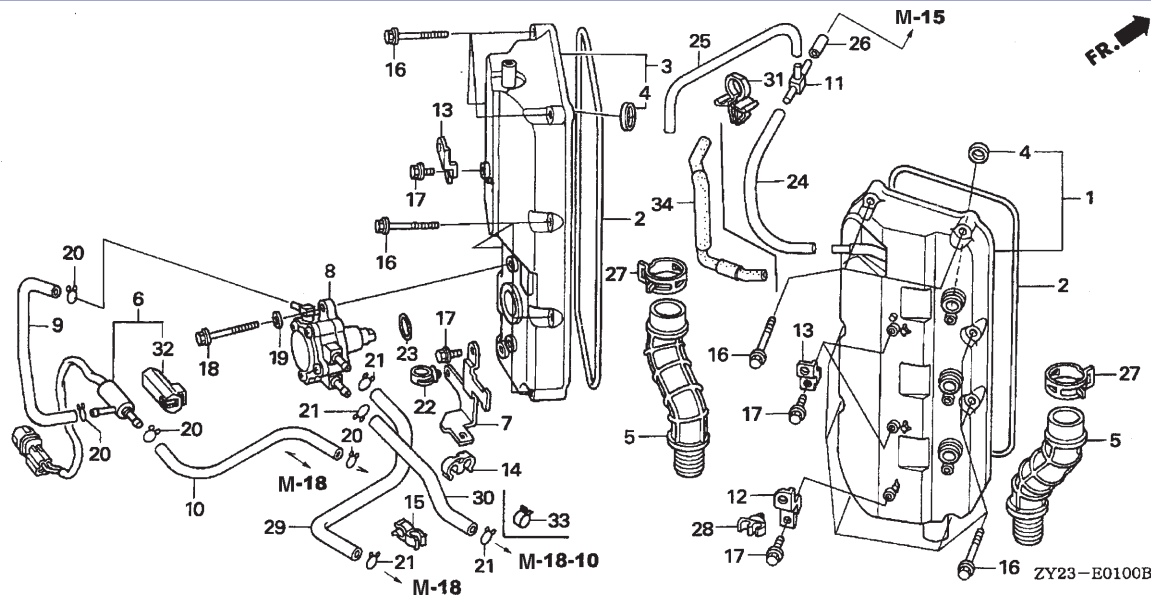

Nº Ref.	N.O.S.	(Nº de Referência)	
		Item de Serviço	T.M.O.
1	(2)		
	1111D4	Tampa do cabeçote e/ou junta da tampa do cabeçote: direita	1,5
	1111L5	Tampa do cabeçote e/ou junta da tampa do cabeçote: ambas	1,9
3	1111D3	Tampa do cabeçote e/ou junta da tampa do cabeçote: esquerda	1,5
	1111L5	Tampa do cabeçote e/ou junta da tampa do cabeçote: ambas	1,9
5	1171B0	Tubo de retorno de óleo: esquerdo	0,6
	1171B1	Tubo de retorno de óleo: direito	0,6
6	6211C9	Válvula solenóide	0,6
8	3101H9	Bomba de combustível	1,4
24	1111K6	Tubo de respiro A	1,2
25	1111K7	Tubo de respiro B	1,2
29	3101K7	Tubo da bomba de combustível	1,2
30	3101K8	Tubo da bomba de combustível (A)	1,2

Nº Ref.	Nº da Peça	Descrição	Qtde.								Nº de Série	Tipo
			BF 175 A3	BF 175 A6	BF 200 A2	BF 200 A3	BF 200 A6	BF 225 A2	BF 225 A3	BF 225 A6		
1	12310-ZY3-000ZA	Tampa do cabeçote dir. *NH8* Cinza escuro	1	-	-	-	-	-	-	-	1000311	LC, XC, XCC, XXC, XXCC
		-	-	1	-	-	1	-	-	1003003	LD, XCD, XD, XXCD, XXD
		-	-	1	-	-	1	-	-	1009558	LD, XCD, XD, XXCD, XXD
	12310-ZY3-010ZA	*NH8* Cinza escuro	1	-	-	-	-	-	-	-	1000312	LD, XCD, XD, XXCD, XXD
		-	-	1	-	-	-	-	-	1003004	LD, XCD, XD, XXCD, XXD
		-	-	-	-	-	1	-	-	1009559	LD, XCD, XD, XXCD, XXD
	12310-ZY3-A00ZA	*NH8* Cinza escuro	-	1	-	-	1	-	1	-		
2	12312-ZY3-000	Junta da tampa do cabeçote	2	2	2	2	2	2	2	2		
3	12320-ZY3-000ZA	Tampa do cabeçote esq. *NH8* Cinza escuro	1	-	1	1	-	1	1	-		
		-	1	-	-	1	-	-	1		
	12320-ZY3-A00ZA	*NH8* Cinza escuro	-	1	-	-	1	-	-	1		
4	12342-PO8-004	Junta do tubo da vela de ignição	6	6	6	6	6	6	6	6		
5	15425-ZY3-000	Tubo de óleo	2	2	2	2	2	2	2	2		
6	16200-ZY3-003	Válvula solenóide, conj.	1	1	1	1	1	1	1	1		
7	16203-ZY3-000	Suporte da válvula solenóide	1	1	1	1	1	1	1	1		
8	16700-ZY3-004	1	-	1	1	-	1	1	-		
	16700-ZY3-A01	Bomba de combustível, conj.	-	1	-	-	1	-	-	1		
9	16881-ZY3-000	Tubo de combustível D	1	1	1	1	1	1	1	1		
10	16891-ZY3-000	Tubo de combustível E	1	1	1	1	1	1	1	1		
11	17193-MT2-000	Conexão de três vias	1	1	1	1	1	1	1	1		
12	32114-ZW9-730	Suporte da presilha B	1	1	1	1	1	1	1	1		
13	32129-ZY3-000	Suporte da presilha da fiação C	3	3	3	3	3	3	3	3		
14	53740-SE0-953	Presilha da mangueira do sensor	1	1	1	1	1	1	1	1		
15	54316-SD9-013	Presilha da fiação de mudança	1	1	1	1	1	1	1	1		

M-1 Tampa do Cabeçote

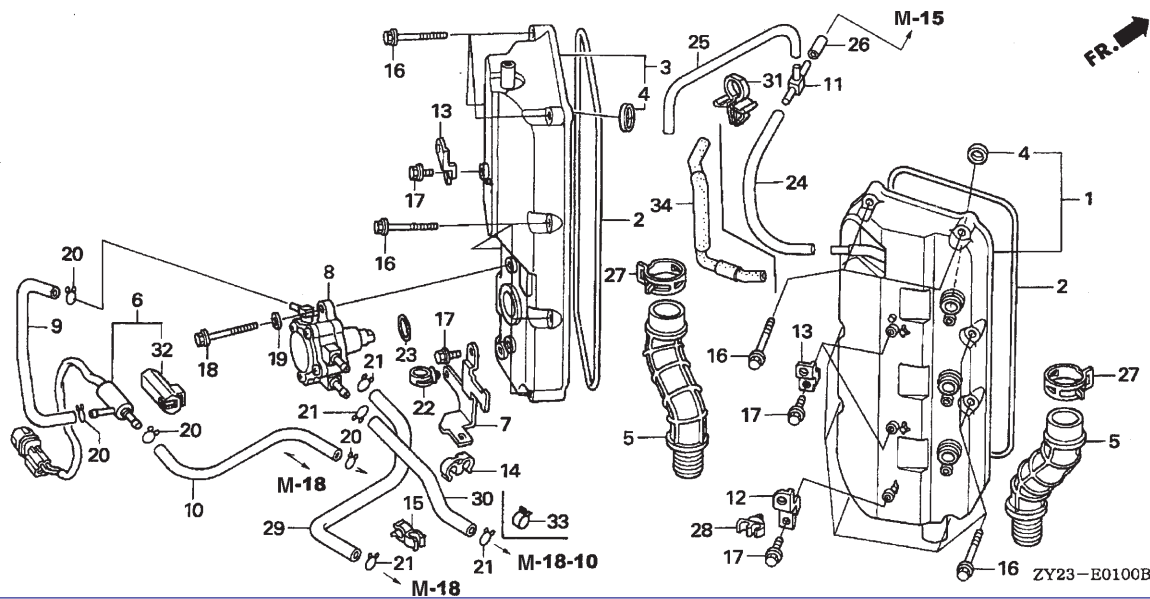

Nº Ref.	Nº da Peça	Descrição	Qtde.								Nº de Série	Tipo	
			BF 175 A3	BF 175 A6	BF 200 A2	BF 200 A3	BF 200 A6	BF 225 A2	BF 225 A3	BF 225 A6			
16	90019-ZW9-000	Parafuso-flange, 6 x 35	16	16	16	16	16	16	16	16	16		
17	90021-ZY3-000	Parafuso-flange, 6 x 14	5	5	5	5	5	5	5	5	5		
18	90036-ZY3-000	Parafuso-flange, 8 x 32	2	2	2	2	2	2	2	2	2		
19	90406-ZY3-000	Arruela lisa, 8 mm	2	2	2	2	2	2	2	2	2		
20	90603-ZV4-000	Braçadeira do tubo (B10)	4	4	4	4	4	4	4	4	4		
21	90604-881-000	Braçadeira do tubo (B12)	4	3	4	4	3	4	4	3			
22	90691-ZB7-003	Presilha da fiação	1	1	1	1	1	1	1	1	1		
23	91305-KT7-003	Anel de vedação, 37 x 2,4 (ARAI)	1	1	1	1	1	1	1	1	1		
24	91401-ZY3-000	Tubo de respiro A, comp.	1	-	1	1	-	1	1	-			
25	91402-ZY3-000	Tubo de respiro B	1	1	1	1	1	1	1	1	1		
26	91403-ZY3-000	Tubo de respiro C	1	1	1	1	1	1	1	1	1		
27	91405-PP2-E01	Braçadeira do tubo (D32,5)	-	-	2	-	-	2	-	-	-		LC, XC, XCC, XXC, XXCC
	90602-ZY3-000		2	2	-	2	2	-	2	2			LD, XCD, XD, XXCD, XXD
28	91566-SK7-003	Presilha D do tubo arruela	1	1	1	1	1	1	1	1	1		
29	95001-75230-40	Tubo de combustível, 7,3 x 230											
		(95001-75001-60M)	1	-	-	-	-	-	-	-	-	1000105	
			-	-	1	-	-	1	-	-	-		LC, XC, XCC, XXC, XXCC
			-	-	1	-	-	-	-	-	-		1001727 LD, XCD, XD, XXCD, XXD
			-	-	-	1	-	-	-	-	-		1001727
			-	-	-	-	1	-	-	-	-		1005005 LD, XCD, XD, XXCD, XXD
			-	-	-	-	-	1	-	-	-		1005005

M-1 Tampa do Cabeçote

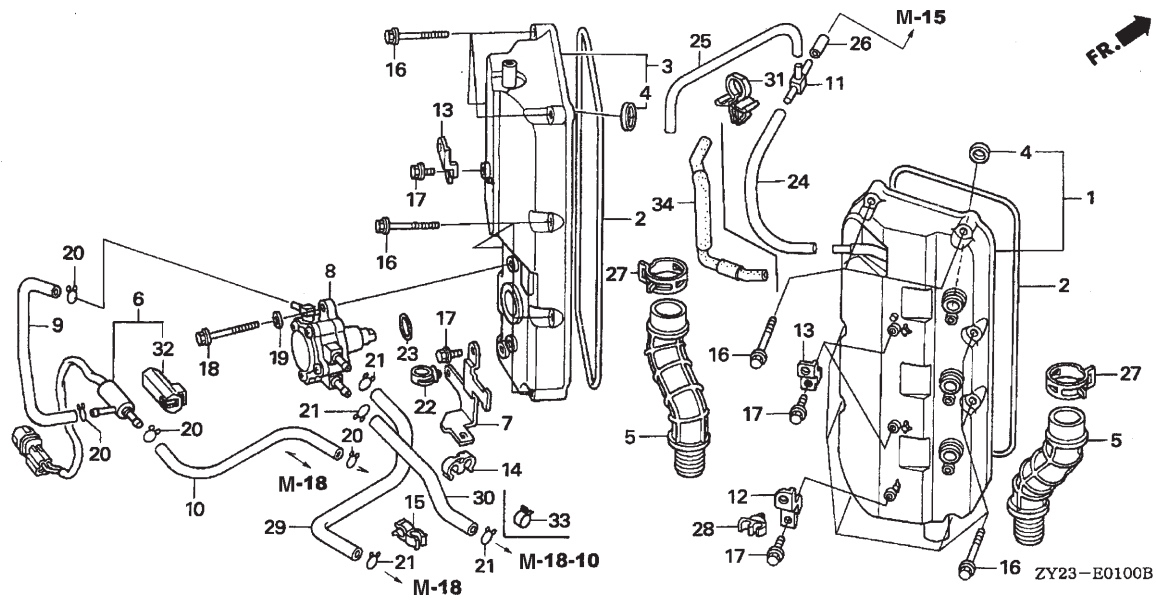

Nº Ref.	Nº da Peça	Descrição	Qtde.									Nº de Série	Tipo
			BF 175 A3	BF 175 A6	BF 200 A2	BF 200 A3	BF 200 A6	BF 225 A2	BF 225 A3	BF 225 A6			
29)	16896-ZY3-000	Tubo de combustível F	1	-	-	-	-	-	-	-	1000106	-----	-----
		-	1	-	-	-	1	-	-	1001728	-----	LD,XCD,XD,XXCD,XXD
		-	-	1	-	-	-	-	-	1001728	-----	LD,XCD,XD,XXCD,XXD
		-	-	-	-	-	1	-	-	1005006	-----	LD,XCD,XD,XXCD,XXD
		-	-	-	-	-	-	1	-	1005006	-----	LD,XCD,XD,XXCD,XXD
30	95001-75380-40	Tubo de combustível, 7,3 x 380 (95001-75001-60M)	1	1	1	1	1	1	1	1	-----	-----	-----
31	50310-HE0-003	Presilha A da fiação	1	1	1	1	1	1	1	1	-----	-----	-----
32	16204-ZY3-003	Borracha da válvula solenóide	-	1	-	-	-	1	-	-	-----	-----	-----
33	90602-ZW5-010	Braçadeira do tubo (D12)	-	1	-	-	-	1	-	-	-----	-----	-----
34	91401-ZY3-A00	Tubo de respiro A, comp.	-	1	-	-	-	1	-	-	-----	-----	-----

M-3 Bloco de Cilindros

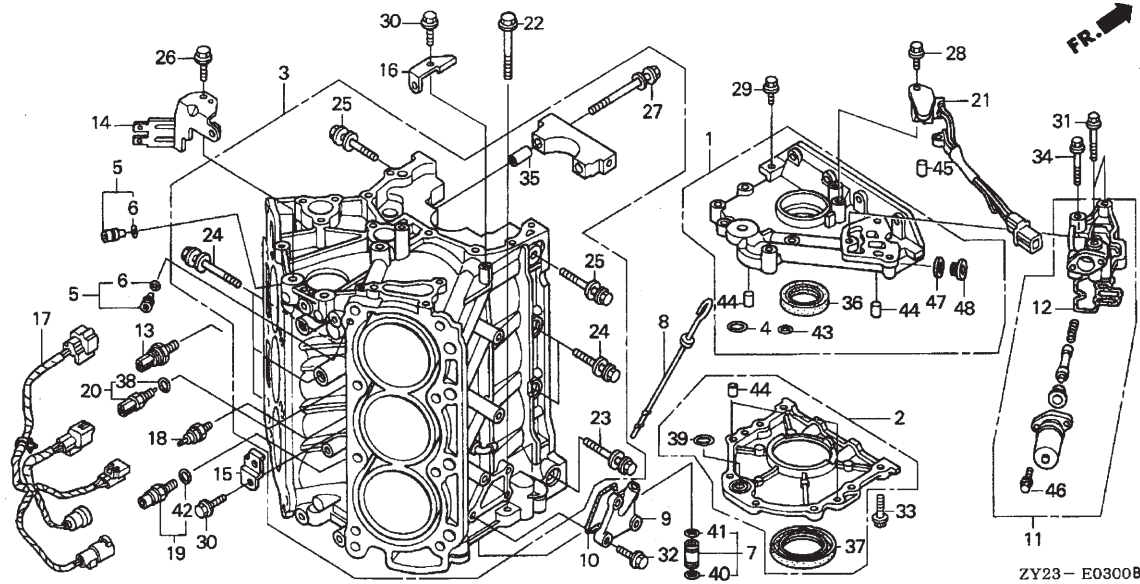

Nº Ref.	N.O.S.	(Nº de Referência)	
		Item de Serviço	T.M.O.
+36		• Inclui: Remoção e instalação do motor	
37	1101E7	Retentor de óleo da árvore de manivelas: inferior	7,5
		• Inclui: Remoção e instalação do motor	

Nº Ref.	Nº da Peça	Descrição	Qtde.								Nº de Série	Tipo
			BF 175 A3	BF 175 A6	BF 200 A2	BF 200 A3	BF 200 A6	BF 225 A2	BF 225 A3	BF 225 A6		
14)	32111-ZY3-010	Suporte do conector D	1	-	-	-	-	-	-	-	1000256	-----
		-	1	-	-	-	-	-	1	1002278	----- LD,XCD,XD,XXCD,XXD
		-	-	1	-	-	-	-	-	1002278	-----
		-	-	-	-	-	1	-	-	1006916	----- LD,XCD,XD,XXCD,XXD
		-	-	-	-	-	-	1	-	1006916	-----
15	32114-ZW9-730	Suporte da presilha B	1	1	1	1	1	1	1	1	-----	-----
16	32116-ZY3-000	Suporte da presilha da fiação B	1	1	1	1	1	1	1	1	-----	-----
17	32193-ZY3-000	Int. do cordão de parada de emergência	1	1	1	1	1	1	1	1	-----	-----
18	35490-ZW9-003	Interruptor de pressão do óleo, conj.	1	1	1	1	1	1	1	1	-----	-----
19	35490-ZY3-004	Interruptor de pressão do óleo, conj.	1	1	1	1	1	1	1	1	-----	-----
20	35673-ZY3-003	Sensor de temperatura da água, conj.	1	1	1	1	1	1	1	1	-----	-----
21	35700-ZY3-003	Sensor da árvore de manivelas, conj.	1	1	1	1	1	1	1	1	-----	-----
22	90001-ZY3-000	Parafuso-flange, 12 x 95	2	2	2	2	2	2	2	2	-----	-----
23	90006-ZY3-000	Parafuso-arruela, 10 x 109	1	1	1	1	1	1	1	1	-----	-----
24	90008-ZY3-000	Parafuso-arruela, 10 x 60	5	5	5	5	5	5	5	5	-----	-----
25	90009-ZY3-000	Parafuso-arruela, 10 x 80	2	2	2	2	2	2	2	2	-----	-----
26	90011-ZW9-000	Parafuso-flange, 6 x 14 (CT200)	1	1	1	1	1	1	1	1	-----	-----
27	90014-P8A-A01	Parafuso-arruela, 11 x 112	8	-	-	8	-	-	8	-	-----	----- LC,XC,XCC,XXC,XXCC
		-	-	8	-	-	8	-	-	1003292	LD,XCD,XD,XXCD,XXD
		-	-	-	-	-	8	-	-	1010472	LD,XCD,XD,XXCD,XXD
		-	8	-	-	8	-	-	8	1003293	LD,XCD,XD,XXCD,XXD
		-	-	8	-	-	-	-	-	1010473	LD,XCD,XD,XXCD,XXD
	90014-RCA-A01	Parafuso-arruela, 11 x 105	-	8	-	-	8	-	-	8	-----	-----
		-	-	-	-	-	-	-	-	-----	-----
		-	-	-	-	8	-	-	-	-----	-----

M-3 Bloco de Cilindros

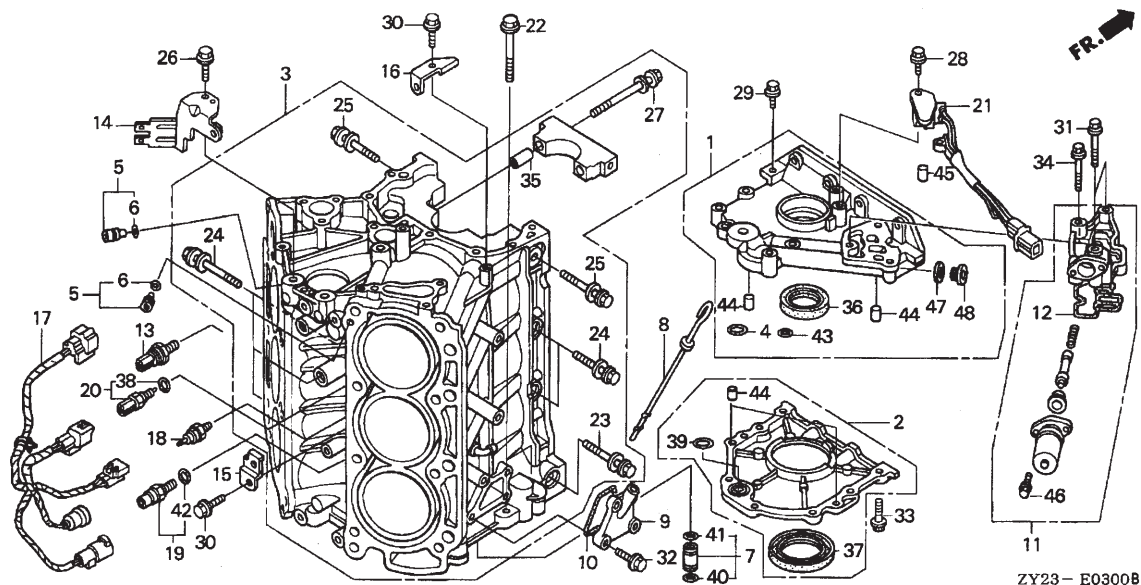

ZY23-E0300B

Nº Ref.	Nº da Peça	Descrição	Qtde.								Nº de Série	Tipo
			BF 175 A3	BF 175 A6	BF 200 A2	BF 200 A3	BF 200 A6	BF 225 A2	BF 225 A3	BF 225 A6		
28	90017-ZY3-000	Parafuso-flange, 6 x 16	1	1	1	1	1	1	1	1	-----	-----
29	90019-ZW9-000	Parafuso-flange, 6 x 35	7	7	7	7	7	7	7	7	-----	-----
30	90021-ZY3-000	Parafuso-flange, 6 x 14	2	2	2	2	2	2	2	2	-----	-----
31	90024-ZY3-000	Parafuso-flange, 8 x 50	2	2	2	2	2	2	2	2	-----	-----
32	90028-ZY3-000	Parafuso-flange, 6 x 18	4	4	4	4	4	4	4	4	-----	-----
33	90030-ZY3-000	Parafuso-flange, 6 x 22	8	8	8	8	8	8	8	8	-----	-----
34	90038-ZY3-000	Parafuso-flange, 8 x 75	1	1	1	1	1	1	1	1	-----	-----
35	90715-PH7-000	Pino-guia, 13 x 37	8	8	8	8	8	8	8	8	-----	-----
36	91212-ZY3-003	Retentor de óleo, 41 x 66 x 8	1	1	1	1	1	1	1	1	-----	-----
37	91214-PL2-003	Retentor de óleo, 98 x 80 x 10 (NOK)	1	1	1	1	1	1	1	1	-----	-----
38	91307-PNA-003	Anel de vedação, 9,5 x 1,9	1	1	1	1	1	1	1	1	-----	-----
39	91308-PK1-003	Anel de vedação, 26,2 x 2,4 (NOK)	1	1	1	1	1	1	1	1	-----	-----
40	91308-P8A-A01	Anel de vedação, 18,3 x 3,5	1	1	1	1	1	1	1	1	-----	-----
41	91309-P8A-A01	Anel de vedação, 16,3 x 3,5	1	1	1	1	1	1	1	1	-----	-----
42	91319-PR3-003	Anel de vedação, 13 x 1,5 (ARAI)	1	1	1	1	1	1	1	1	-----	-----
43	91321-POX-003	Anel de vedação, 25 x 2,4 (NOK)	1	1	1	1	1	1	1	1	-----	-----
44	94301-06100	Pino-guia, 6 x 10	4	4	4	4	4	4	4	4	-----	-----
45	94303-05080	Pino-guia, 5 x 8	1	1	1	1	1	1	1	1	-----	-----
46	95701-06018-08	Parafuso-flange, 6 x 18	2	2	2	2	2	2	2	2	-----	-----
47	12214-ZV5-000	Arruela de vedação (22 mm)	1	1	1	1	1	1	1	1	-----	-----

M-3 Bloco de Cilindros

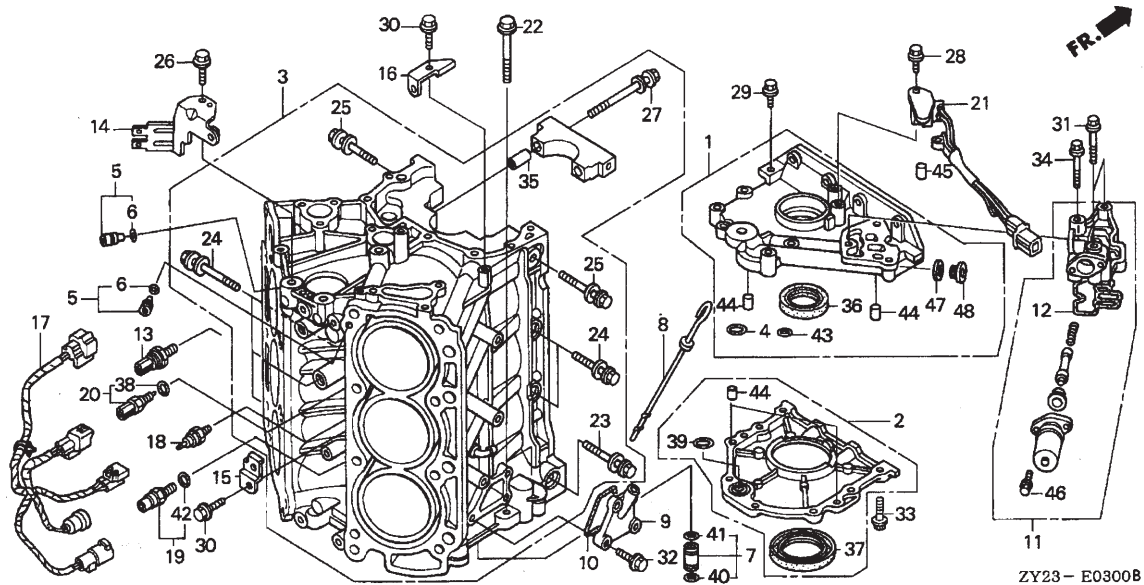

Nº Ref.	Nº da Peça	Descrição	Qtde.									Nº de Série	Tipo
			BF 175 A3	BF 175 A6	BF 200 A2	BF 200 A3	BF 200 A6	BF 225 A2	BF 225 A3	BF 225 A6			
48	90081-ZV5-000	Parafuso de vedação, 22 mm	1	-	-	-	-	-	-	-	-	1000122	
		-	-	1	-	-	-	1	-	-	-----	LC, XC, XCC, XXC, XXCC
		-	-	1	-	-	-	-	-	-	-----	1001848 LD, XCD, XD, XXCD, XXD
		-	-	-	1	-	-	-	-	-	-----	1001848
		-	-	-	-	-	-	1	-	-	-----	1005243 LD, XCD, XD, XXCD, XXD
		-	-	-	-	-	-	-	1	-	-----	1005243
	90081-ZV5-010	1	-	-	-	-	-	-	-	-	1000123	
		-	1	-	-	1	-	-	-	-	-----	1001849 LD, XCD, XD, XXCD, XXD
		-	-	-	1	-	-	-	-	-	-----	1001849
		-	-	-	-	-	1	-	-	-	-----	1005244 LD, XCD, XD, XXCD, XXD
		-	-	-	-	-	-	1	-	-	-----	1005244

M-3-10 Carcaça do Motor

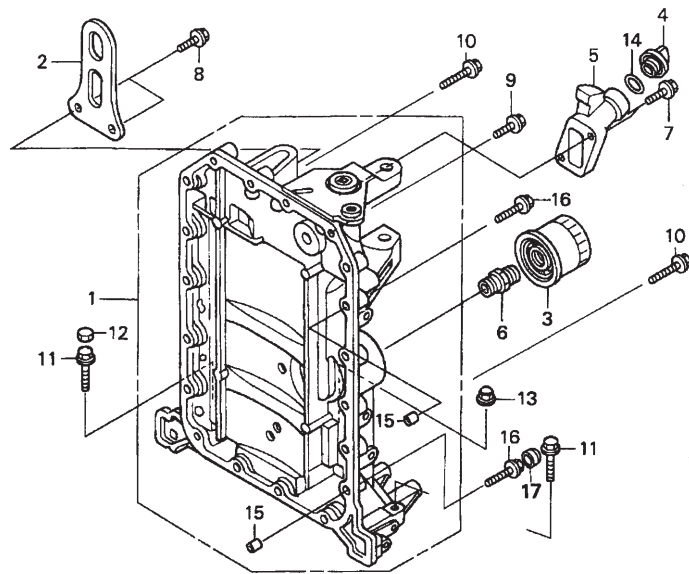

Nº Ref.	N.O.S.	(Nº de Referência)	
		Item de Serviço	T.M.O.
1	1101B7	Carcaça do motor	7,3
		• Inclui: Remoção e instalação do motor	
3	110175	Cartucho do filtro de óleo	0,3
5	1101B9	Extensão do gargalo de abastecimento de óleo e/ou junta da extensão do gargalo	0,3

Nº Ref.	Nº da Peça	Descrição	Qtde.								Nº de Série	Tipo
			BF 175 A3	BF 175 A6	BF 200 A2	BF 200 A3	BF 200 A6	BF 225 A2	BF 225 A3	BF 225 A6		
1	11100-ZY3-405ZA	Carcaça do motor comp. *NH8* Cinza escuro	1	1	1	1	1	1	1	1	-----	-----
2	11911-ZY3-000 11911-ZY3-010	Suporte do motor	-	-	1	-	-	1	-	-	-----	LC, XC, XCC, XXC, XXCC
3	15400-PR3-003	Cartucho do filtro de óleo	-	-	1	-	-	1	-	-	-----	LD, XCD, XD, XXCD, XXD
	15400-ZJ1-004	Cartucho do filtro de óleo	-	-	1	-	-	1	-	-	-----	LC, XC, XCC, XXC, XXCC
	 (TSUCHIYA)	-	-	1	-	-	1	-	-	-----	LD, XCD, XD, XXCD, XXD
	 (TOYO ROKI)	1	1	-	1	1	-	1	1	-----	LD, XCD, XD, XXCD, XXD
4	15611-921-000	Tampa de óleo (amarela)	1	1	1	1	1	1	1	1	-----	-----
5	15631-ZW1-000ZA	Extensão do gargalo de abastecimento de óleo *NH8* Cinza escuro	1	1	1	1	1	1	1	1	-----	-----
6	90015-PH1-013	Suporte do filtro de óleo	1	1	1	1	1	1	1	1	-----	-----
7	90025-ZY3-000	Parafuso-flange, 6 x 22	2	2	2	2	2	2	2	2	-----	-----
8	90026-ZY3-000	Parafuso-flange, 8 x 20	2	2	2	2	2	2	2	2	-----	-----
9	90031-ZY3-000	Parafuso-flange, 6 x 32	15	15	15	15	15	15	15	15	-----	-----
10	90033-ZY3-000	Parafuso-flange, 6 x 55	2	2	2	2	2	2	2	2	-----	-----
11	90041-ZY3-000	Parafuso-flange, 10 x 55	2	2	2	2	2	2	2	2	-----	-----
12	90082-ZY3-003	Tampa do parafuso, 10 mm	1	1	1	1	1	1	1	1	-----	-----
13	90204-ZY3-000	Porca-flange cega, 10 mm	2	2	2	2	2	2	2	2	-----	-----
14	91301-805-000	Anel de vedação, 26 x 2,7	1	1	1	1	1	1	1	1	-----	-----
15	94301-08140	Pino-guia, 8 x 14	2	2	2	2	2	2	2	2	-----	-----
16	90031-ZY3-000	Parafuso-flange, 6 x 32	-	-	2	-	-	-	-	-	-----	1000632
		-	-	-	-	2	-	-	-	-----	1000725

M-3-10 Carcaça do Motor

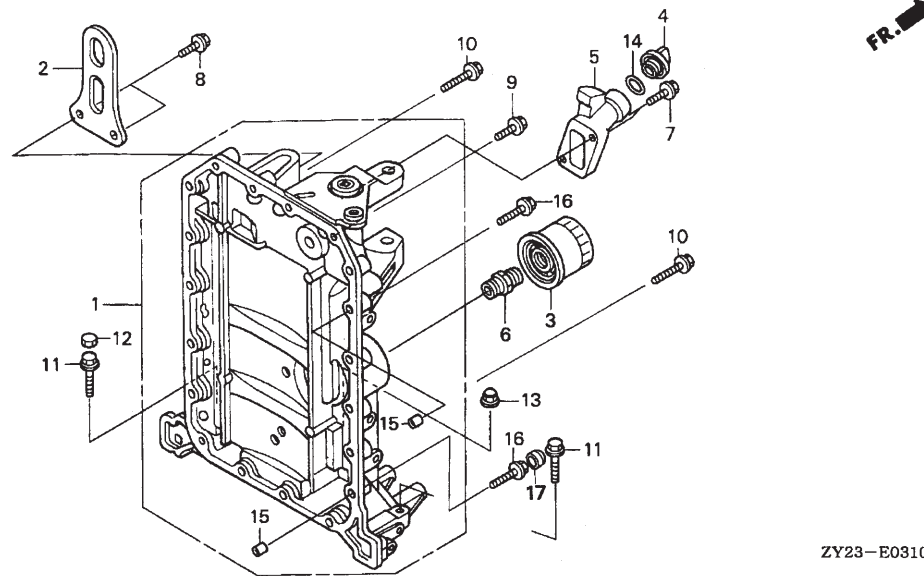

ZY23-E0310B

Nº Ref.	Nº da Peça	Descrição	Qtde.									Nº de Série	Tipo
			BF 175 A3	BF 175 A6	BF 200 A2	BF 200 A3	BF 200 A6	BF 225 A2	BF 225 A3	BF 225 A6			
16)	90063-ZY3-000	Parafuso-flange, 6 x 37	2	2	-	2	2	-	2	2	-----	-----	
		-	-	2	-	-	-	-	-	1000633	-----	
		-	-	-	-	-	2	-	-	1000726	-----	
17	90083-ZY3-A01	Tampa do parafuso (16 x 9,5)	1	1	1	1	1	1	1	1	-----	-----	

M-4 Coletor de Escapamento / Termostato

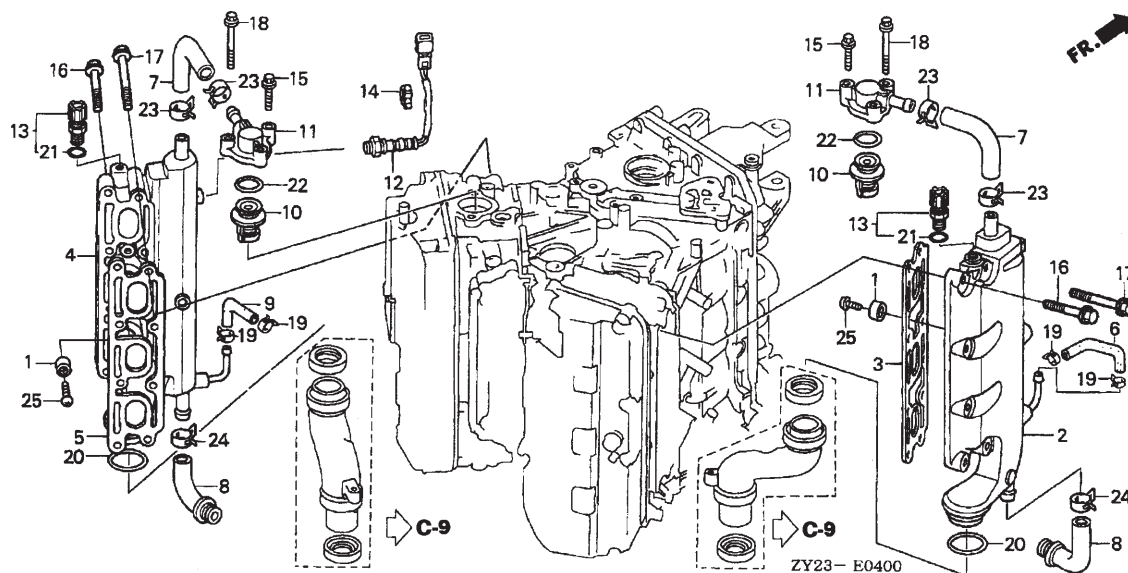

Nº Ref.	N.O.S.	(Nº de Referência)	
		Item de Serviço	T.M.O.
1	3131K4	Metal anódico do escapamento: esquerdo	1,0
		• Nota: Mesmo tempo para duas unidades	
	3131K5	Metal anódico do escapamento: direito	1,0
		• Nota: Mesmo tempo para duas unidades	
2	3131C1	Coletor de escapamento: direito	1,1
3	3131B2	Junta do coletor de escapamento: direito	1,0
4	3131C0	Coletor de escapamento: esquerdo	1,2
5	3131B1	Junta do coletor de escapamento: esquerdo	1,0
7	1141J3	Tubo de alívio de água: esquerdo	0,4
	1141J4	Tubo de alívio de água: direito	0,4
8	1141J1	Tubo de água: esquerdo	0,5
	1141J2	Tubo de água: direito	0,7
10	1141D9	Termostato: esquerdo	0,5
	1141F0	Termostato: direito	0,5
	1141F1	Termostato: ambos	0,6
12	312175	Sensor de oxigênio	0,4
13	3131K1	Sensor de temperatura da água de escapamento: esquerdo	0,3
	3131K3	Sensor de temperatura da água de escapamento: direito	0,3

Nº Ref.	Nº da Peça	Descrição	Qtde.								Nº de Série	Tipo
			BF 175 A3	BF 175 A6	BF 200 A2	BF 200 A3	BF 200 A6	BF 225 A2	BF 225 A3	BF 225 A6		
1	12155-ZY5-000	Metal anódico	4	4	4	4	4	4	4	4		
2	18110-ZY3-000ZA	Coletor de escapamento dir. comp. *NH8*	1	-	-	-	-	-	-	-	1000314	LC, XC, XCC, XXC, XXCC
		-	-	1	-	-	1	-	-	1003062	LD, XCD, XD, XXCD, XXD
		-	-	-	1	-	-	1	-	1009896	LD, XCD, XD, XXCD, XXD
	18110-ZY3-010ZA	*NH8*	1	-	-	-	-	-	-	-	1000315	
		-	1	-	-	1	-	-	1	1003063	LD, XCD, XD, XXCD, XXD
		-	-	-	-	-	1	-	-	1009897	LD, XCD, XD, XXCD, XXD
3	18115-ZY3-003	Junta do coletor de escapamento dir.	1	1	1	1	1	1	1	1		
4	18120-ZY3-000ZA	Coletor de escapamento esq. comp. *NH8*	1	-	-	-	-	-	-	-	1000314	LC, XC, XCC, XXC, XXCC
		-	-	1	-	-	1	-	-	1003062	LD, XCD, XD, XXCD, XXD
		-	-	-	1	-	-	1	-	1009896	LD, XCD, XD, XXCD, XXD
	18120-ZY3-010ZA	*NH8*	1	-	-	-	-	-	-	-	1000315	
		-	1	-	-	1	-	-	1	1003063	LD, XCD, XD, XXCD, XXD
		-	-	-	-	-	1	-	-	1009897	LD, XCD, XD, XXCD, XXD
5	18125-ZY3-003	Junta do coletor de escapamento esq.	1	1	1	1	1	1	1	1		
6	19255-ZY3-000	Tubo de retorno de água dir.	1	1	1	1	1	1	1	1		
7	19256-ZY3-000	Tubo de alívio de água	2	2	2	2	2	2	2	2		
8	19257-ZY3-000	Tubo de água	2	2	2	2	2	2	2	2		
9	19261-ZY3-000	Tubo de retorno de água esq.	1	1	1	1	1	1	1	1		

M-4 Coletor de Escapamento / Termostato

Nº Ref.	Nº da Peça	Descrição	Qtde.								Nº de Série	Tipo
			BF 175 A3	BF 175 A6	BF 200 A2	BF 200 A3	BF 200 A6	BF 225 A2	BF 225 A3	BF 225 A6		
10	19300-ZW9-003	Termostato, conj.	-	-	2	-	-	-	-	-	1000271	
		-	-	-	-	-	2	-	-	1000168	
	19300-ZY3-023	2	2	-	2	2	-	2	2		
		-	-	2	-	-	-	-	-	1000272	
		-	-	-	-	-	2	-	-	1000169	
11	19315-ZY3-000ZA	Tampa do termostato	-	-	2	-	-	2	-	-		LC, XC, XCC, XXC, XXCC
		NH8 Cinza escuro	-	-	-	2	-	-	2	-		
	19315-ZY3-010ZA	*NH8* Cinza escuro	2	-	-	2	-	-	2	-	1003261	LD, XCD, XD, XXCD, XXD
		-	-	2	-	-	-	-	-	1010435	LD, XCD, XD, XXCD, XXD
		-	-	-	-	-	2	-	-		
	19315-ZY3-020ZA	*NH8* Cinza escuro	-	2	-	-	2	-	2	-	1003262	LD, XCD, XD, XXCD, XXD
		-	-	2	-	-	-	-	-	1010436	LD, XCD, XD, XXCD, XXD
		-	-	-	-	-	2	-	-		
12	35655-ZY3-013	Sensor de oxigênio	1	1	1	1	1	1	1	1		
13	35673-ZY3-003	Sensor de temperatura da água, conj.	2	2	2	2	2	2	2	2		
14	46391-VM0-003	Braçadeira do tubo do freio (A)	1	1	1	1	1	1	1	1		
15	90019-ZW9-000	Parafuso-flange, 6 x 35	4	4	4	4	4	4	4	4		
16	90020-ZW9-000	Parafuso-flange, 8 x 40	8	8	8	8	8	8	8	8		
17	90027-ZY3-000	Parafuso-flange, 8 x 60	8	8	8	8	8	8	8	8		
18	90034-ZY3-000	Parafuso-flange, 6 x 60	2	2	2	2	2	2	2	2		
19	90601-ZY3-000	Braçadeira do tubo (D10,5)	-	-	4	-	-	4	-	-	LC, XC, XCC, XXC, XXCC	
	90601-ZY3-010	4	4	-	4	4	-	4	4	LD, XCD, XD, XXCD, XXD	
		-	-	4	-	-	4	-	-		
20	91301-ZY3-003	Anel de vedação, 66,4 x 3,1	2	2	2	2	2	2	2	2		
21	91307-PNA-003	Anel de vedação, 9,5 x 1,9	2	2	2	2	2	2	2	2		
22	91356-SD4-952	Anel de vedação, 31,5 x 2,4 (ARA)	2	2	2	2	2	2	2	2		
23	91405-PFC-003	Braçadeira da mangueira de água, 32 mm	-	-	4	-	-	4	-	-	LC, XC, XCC, XXC, XXCC	
	90603-ZY3-000	Braçadeira do tubo (D29)	4	4	-	4	4	-	4	4	LD, XCD, XD, XXCD, XXD	
		-	-	4	-	-	4	-	-	1000202	LC, XC, XCC, XXC, XXCC
24	91405-SS0-003	Braçadeira do tubo (D21)	2	-	-	-	-	-	-	-	1000203	LC, XC, XCC, XXC, XXCC
		-	-	2	-	-	2	-	-		
	90604-ZY3-000	2	-	-	-	-	-	-	-	1000203	LD, XCD, XD, XXCD, XXD
		-	2	-	2	2	-	2	2		
		-	-	2	-	-	2	-	-		
25	93500-06018-4J	Parafuso philips, 6 x 18	4	4	4	4	4	4	4	4		

M-5 Bomba de Óleo / Volante do Motor

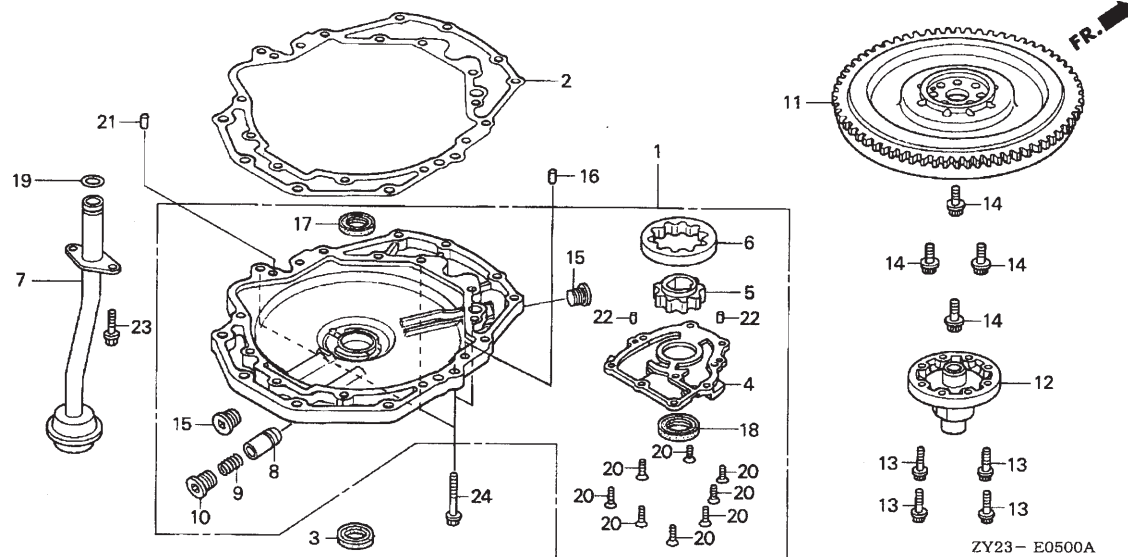

Nº Ref.	N.O.S.	(Nº de Referência)	
		Item de Serviço	T.M.O.
1	1131C4	Bomba de óleo	7,4
		• Inclui: Remoção e instalação do motor	
2	1131C6	Junta da bomba de óleo	7,4
		• Inclui: Remoção e instalação do motor	
3	1131B4	Borracha da bomba de óleo	7,4
		• Inclui: Remoção e instalação do motor	
6	1131B3	Rotor externo da bomba de óleo	7,5
		• Inclui: Remoção e instalação do motor	
7	1131B5	Filtro de tela de óleo	2,2
11	2161B5	Volante do motor	7,2
		• Inclui: Remoção e instalação do motor	
12	2161A9	Ressalto do Volante do motor	7,0
		• Inclui: Remoção e instalação do motor	
17	6131B2	Retentor de óleo do ressalto do volante do motor	7,4
		• Inclui: Remoção e instalação do motor	

Nº Ref.	Nº da Peça	Descrição	Qtde.								Nº de Série	Tipo	
			BF 175 A3	BF 175 A6	BF 200 A2	BF 200 A3	BF 200 A6	BF 225 A2	BF 225 A3	BF 225 A6			
1	15100-ZY3-000ZA	Bomba de óleo, conj.											
		NH8 Cinza escuro	1	1	1	1	1	1	1				
2	15112-ZY3-003	Junta da carcaça da bomba de óleo	1	1	1	1	1	1	1				
3	15113-ZW5-000	Borracha da bomba de óleo	1	-	1	-	-	1	-				
	15113-ZY3-000	-	1	-	1	1	-	1	1			
4	15121-ZY3-000	Tampa da bomba de óleo	1	1	1	1	1	1	1				
5	15131-ZY3-405	Rotor interno da bomba de óleo	1	1	1	1	1	1	1				
6	15132-ZY3-405	Rotor externo da bomba de óleo	1	1	1	1	1	1	1				
7	15220-ZY3-000	Filtro de tela de óleo comp.	1	-	1	1	-	1	1				
	15220-ZY3-010	-	1	-	-	1	-	1				
8	15231-PE0-000	Válvula de alívio	1	1	1	1	1	1	1				
9	15232-PG6-000	Mola da válvula de alívio	1	1	1	1	1	1	1				
10	15233-PC6-000	Parafuso de vedação, 18 mm	1	1	1	1	1	1	1				
11	31110-ZY3-000ZA	Volante do motor comp.											
		TBLACK Preto	1	1	1	1	1	1	1				
12	31116-ZY3-000	Ressalto do volante do motor	1	1	1	1	1	1	1				
13	90002-ZW5-003	Parafuso especial, 8 mm	-	-	8	-	-	-	-		1000475		
		-	-	-	-	-	8	-		1002003		
	90002-ZW5-013	8	8	-	8	8	-	8				
		-	-	8	-	-	-	-		1000476		
		-	-	-	-	-	8	-		1002004		
14	90011-PH3-000	Parafuso-flange, 12 mm	8	8	8	8	8	8	8				

M-5 Bomba de Óleo / Volante do Motor

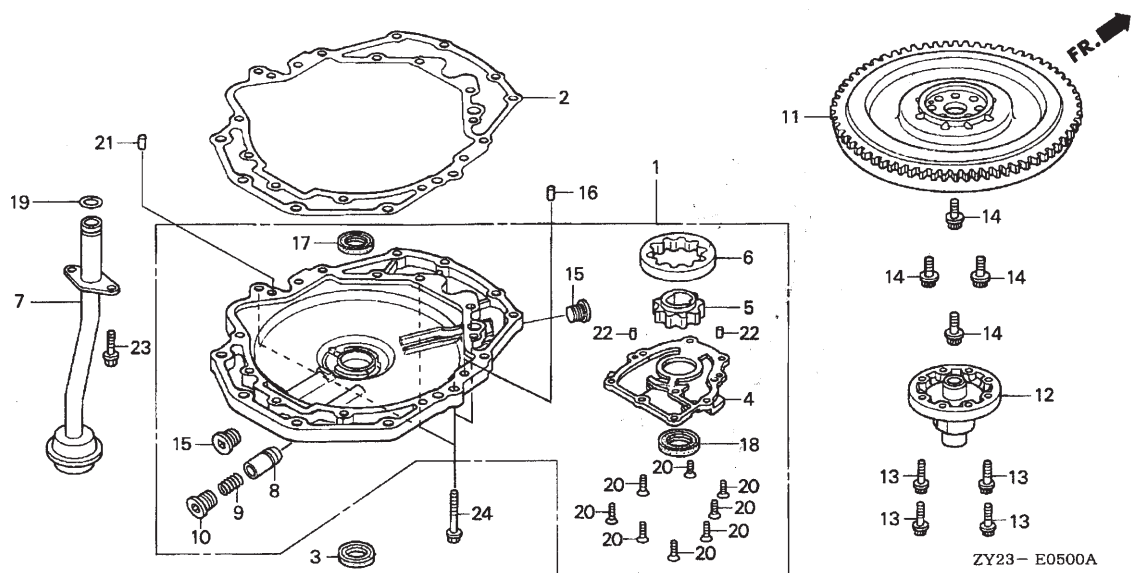

Nº Ref.	Nº da Peça	Descrição	Qtde.									Nº de Série	Tipo
			BF 175 A3	BF 175 A6	BF 200 A2	BF 200 A3	BF 200 A6	BF 225 A2	BF 225 A3	BF 225 A6			
15	90081-ZV5-000	Parafuso de vedação, 22 mm	2	-	-	-	-	-	-	-	-	1000122	LC, XC, XCC, XXC, XXCC
		-	-	2	-	-	-	-	-	-	1001848	LD, XCD, XD, XXCD, XXD
		-	-	-	2	-	-	-	-	-	1001848	1001848
		-	-	-	-	-	2	-	-	-	1005243	LD, XCD, XD, XXCD, XXD
		-	-	-	-	-	-	2	-	-	1005243	1005243
	90081-ZV5-010	2	-	-	-	-	-	-	-	-	1000123	-----
		-	2	-	-	-	-	-	-	-	1001849	LD, XCD, XD, XXCD, XXD
		-	-	2	-	-	-	-	-	-	1001849	-----
		-	-	-	2	-	-	-	-	-	1005244	LD, XCD, XD, XXCD, XXD
		-	-	-	-	-	-	2	-	-	1005244	-----
16	90701-PW5-000	Pino-guia, 14 x 15	1	1	1	1	1	1	1	1	1	-----	-----
17	91201-ZW5-003	Retentor de óleo, 46 x 60 x 9	1	1	1	1	1	1	1	1	1	-----	-----
18	91212-P01-003	Retentor de óleo, 31 x 46 x 7 (NOK)	1	1	1	1	1	1	1	1	1	-----	-----
19	91324-PC6-000	Anel de vedação, 20,6 x 2,6	1	1	1	1	1	1	1	1	1	-----	-----
20	93600-06016-0A	Parafuso de cabeça plana, 6 x 16	8	8	8	8	8	8	8	8	8	-----	-----
21	94302-10160	Pino-guia B, 10 x 16	1	1	1	1	1	1	1	1	1	-----	-----
22	94303-05080	Pino-guia, 5 x 8	2	2	2	2	2	2	2	2	2	-----	-----
23	95701-06018-09	Parafuso-flange, 6 x 18	2	2	2	2	2	2	2	2	2	-----	-----
24	95701-08030-09	Parafuso-flange, 8 x 30	4	4	4	4	4	4	4	4	4	-----	-----

M-6 Cârtor

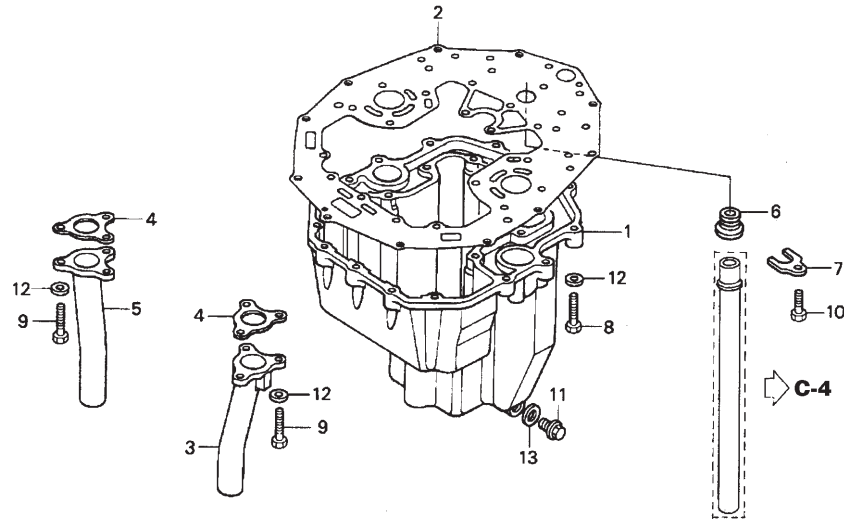

ZY23 - E0600A

Nº Ref.	N.O.S.	(Nº de Referência)	
		Item de Serviço	T.M.O.
1	1131C1	Cârtor	2,1
2	1131C2	Junta do cârtor	2,1
3	3131C8	Tubo de escapamento: direito	1,7
4	3131J1	Junta do tubo de escapamento:	
		esquerda	1,7
5	3131J2	Junta do tubo de escapamento:	
		direita	1,7
5	3131C7	Tubo de escapamento: esquerdo	1,7

Nº Ref.	Nº da Peça	Descrição	Qtde.								Nº de Série	Tipo
			BF 175 A3	BF 175 A6	BF 200 A2	BF 200 A3	BF 200 A6	BF 225 A2	BF 225 A3	BF 225 A6		
1	11311-ZY3-000ZA	Cârtor *TGRAY* Cinza	1	1	1	1	1	1	1	1	-----	-----
2	11381-ZY3-003	Junta do cârtor	1	1	1	1	1	1	1	1	-----	-----
3	18330-ZY3-000	Tubo de escapamento dir. comp.	-	-	1	-	-	-	-	-	1000153	-----
		-	-	-	-	-	1	-	-	1001296	-----
	18330-ZY3-010	1	1	-	1	1	-	1	1	-----	-----
		-	-	1	-	-	-	-	-	1000154	-----
4	18333-ZY3-000	Junta do tubo de escapamento	-	-	2	-	-	-	1	-	1001297	-----
		-	-	-	-	-	2	-	-	1000153	-----
	18333-ZY3-003	2	2	-	2	2	-	2	2	-----	-----
		-	-	2	-	-	-	-	-	1000154	-----
5	18340-ZY3-000	Tubo de escapamento esq. comp.	-	-	1	-	-	-	-	-	1001260	-----
		-	-	-	-	-	1	-	-	1000153	-----
	18340-ZY3-010	1	1	-	1	1	-	1	1	-----	-----
		-	-	1	-	-	-	-	-	1000154	-----
	18340-ZY3-010	-	-	-	-	-	1	-	-	1001297	-----
		-	-	-	-	-	1	-	-	-----	-----
6	19252-ZY3-000	Borracha do tubo de água	1	1	1	1	1	1	1	1	-----	-----
7	19254-ZY3-000	Placa do tubo de água	1	1	1	1	1	1	1	1	-----	-----
8	90009-ZV5-000	Parafuso sextavado, 8 x 35	21	21	21	21	21	21	21	21	-----	-----
9	90053-ZY3-000	Parafuso sextavado, 8 x 28	-	-	6	-	-	-	-	-	-----	1000153
		-	-	-	-	-	6	-	-	-----	1001259
	90053-ZY3-010	6	6	-	6	6	-	6	6	-----	-----
		-	-	6	-	-	-	-	-	1000154	-----
10	90127-ZV4-000	Parafuso sextavado, 6 x 16	1	1	1	1	1	1	1	1	-----	-----
		-	-	-	-	-	6	-	-	1001260	-----

M-6 Cárter

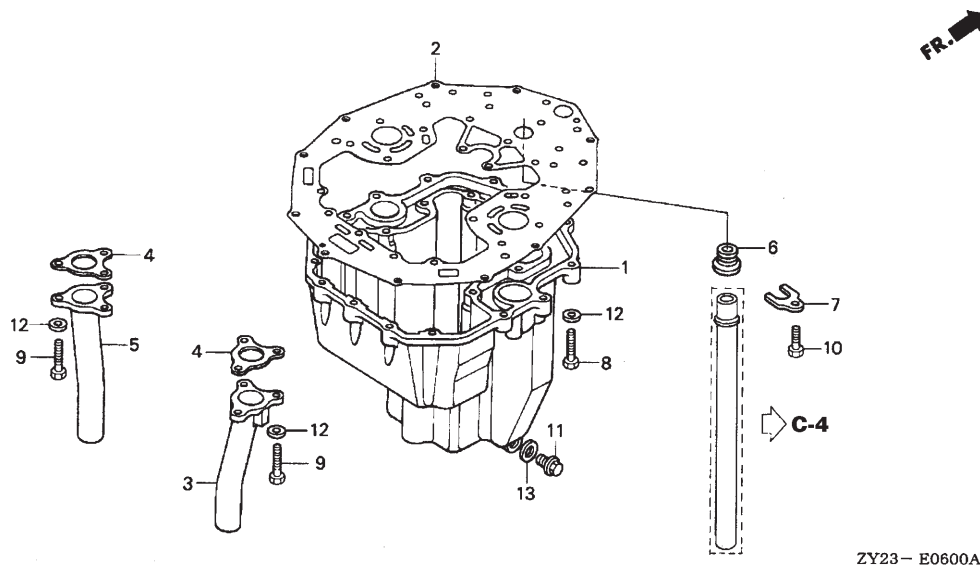

Nº Ref.	Nº da Peça	Descrição	Qtde.									Nº de Série	Tipo
			BF 175 A3	BF 175 A6	BF 200 A2	BF 200 A3	BF 200 A6	BF 225 A2	BF 225 A3	BF 225 A6			
11	90131-ZV5-000	Bujão de drenagem	1	1	1	1	1	1	1	1	-----	-----	
12	90401-ZW1-000	Arruela lisa, 8 mm	27	27	27	27	27	27	27	27	-----	-----	
13	90601-ZE2-000	Arruela do bujão de drenagem, 12 mm	1	1	1	1	1	1	1	1	-----	-----	

M-6-10 Parafusos da Caixa de Fixação

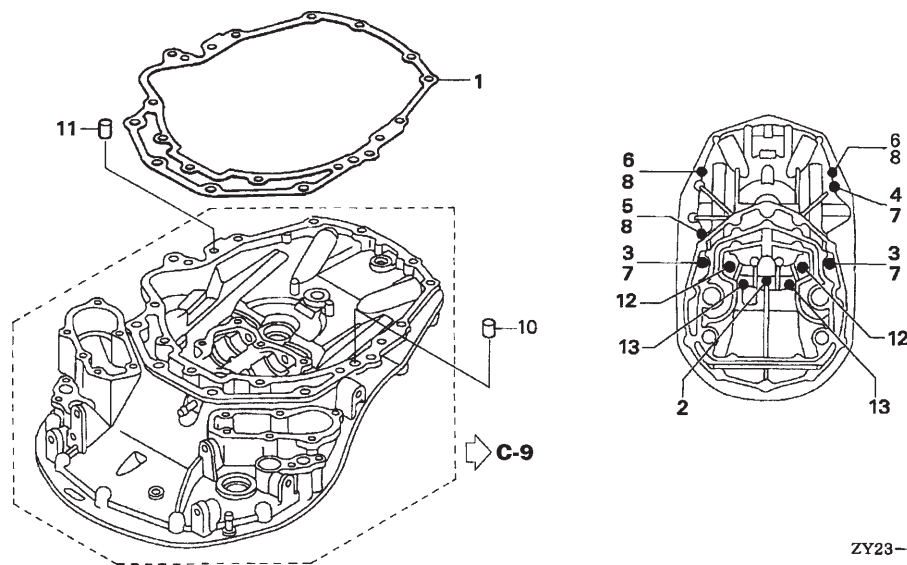

ZY23-E0610B

Nº Ref.	N.O.S.	(Nº de Referência)	
		Item de Serviço	T.M.O.

1	4101K1	Junta da caixa de fixação	6,9
<ul style="list-style-type: none"> • Inclui: Remoção e instalação do motor 			

Nº Ref.	Nº da Peça	Descrição	Qtde.									Nº de Série	Tipo
			BF 175 A3	BF 175 A6	BF 200 A2	BF 200 A3	BF 200 A6	BF 225 A2	BF 225 A3	BF 225 A6			
1	23172-ZY3-003	Junta da caixa de fixação	1	1	1	1	1	1	1	1	1	-----	-----
2	90009-371-015	Parafuso-flange, 10 x 120 (SATO)	1	1	1	1	1	1	1	1	1	-----	-----
3	90010-ZY3-000	Parafuso sextavado, 12 x 120	2	2	2	2	2	2	2	2	2	-----	-----
4	90011-ZY3-000	Parafuso sextavado, 12 x 65	1	1	1	1	1	1	1	1	1	-----	-----
5	90013-ZY3-000	Parafuso sextavado, 10 x 85	1	1	1	1	1	1	1	1	1	-----	-----
6	90015-ZY3-000	Parafuso sextavado, 10 x 60	2	2	2	2	2	2	2	2	2	-----	-----
7	90559-ZV5-000	Arruela lisa, 12 mm	3	3	3	3	3	3	3	3	3	-----	-----
8	90563-ZV5-000	Arruela lisa, 10 mm	3	3	3	3	3	3	3	3	3	-----	-----
10	90701-PW5-000	Pino-guia, 14 x 15	1	1	1	1	1	1	1	1	1	-----	-----
11	94302-10160	Pino-guia B, 10 x 16	1	1	1	1	1	1	1	1	1	-----	-----
12	95701-10070-09	Parafuso-flange, 10 x 70	2	2	2	2	2	2	2	2	2	-----	-----
13	95701-12120-09	Parafuso-flange, 12 x 120	2	2	2	2	2	2	2	2	2	-----	-----

M-7 Árvore de Manivelas / Pistão

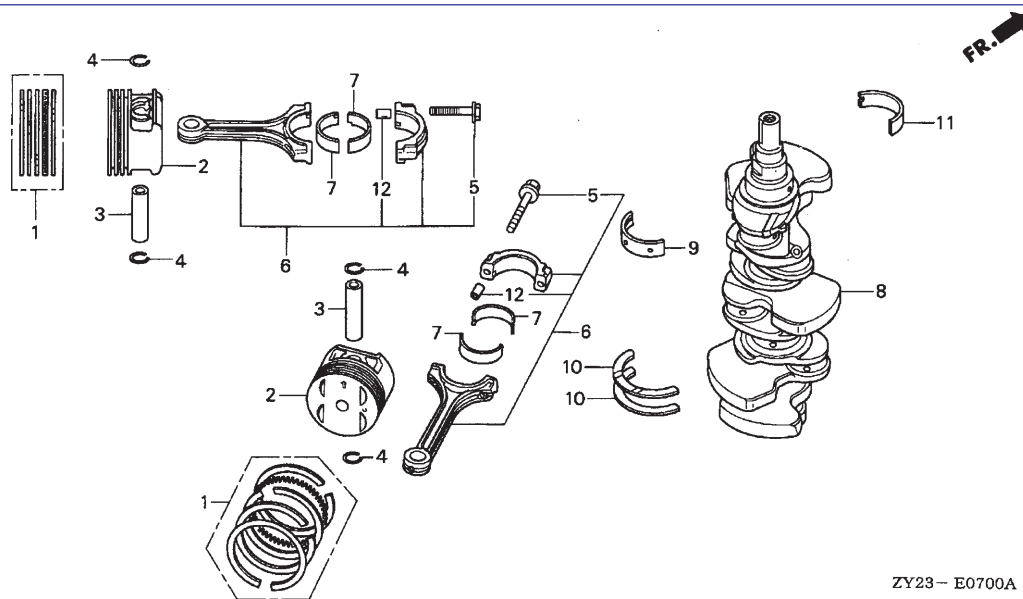

Nº Ref.	N.O.S.	(Nº de Referência)	
		Item de Serviço	T.M.O.
2		(1, 3, 6, 7)	
1111R2		Pistão e/ou Conjunto de anéis e/ou Bronzinas e/ou Biela (1 cilindro): banco esquerdo	8,3
		• Inclui: Remoção e instalação do motor	
1111R2A		• Inclui: Inspeção/Medição/Limpeza	
		• Substituir todos os cilindros do lado do banco esquerdo adicionar ..	1,0
1111R3		Pistão e/ou Conjunto de anéis e/ou Bronzinas e/ou Biela (1 cilindro): banco direito	8,3
		• Inclui: Remoção e instalação do motor	
		• Inclui: Inspeção/Medição/Limpeza	
1111R3A		• Substituir todos os cilindros do lado do banco direito adicionar	1,0
1111T6		Pistão e/ou Conjunto de anéis e/ou Bronzinas e/ou Biela: todos os cilindros	10,6
+		• Inclui: Remoção e instalação do motor	

Nº Ref.	Nº da Peça	Descrição	Qtde.								Nº de Série	Tipo
			BF 175 A3	BF 175 A6	BF 200 A2	BF 200 A3	BF 200 A6	BF 225 A2	BF 225 A3	BF 225 A6		
1	13010-ZY3-000	Conjunto de anéis do pistão (STD)	6	-	6	6	-	6	6	-	-----	-----
	13010-ZY3-A00	-	6	-	-	-	6	-	-	-----	-----
	13011-ZY3-000	Conjunto de anéis do pistão (0,25)	(6)	-	(6)	(6)	-	(6)	(6)	-	-----	-----
	13011-ZY3-A00	-	(6)	-	-	-	(6)	-	(6)	-----	-----
2	13101-ZY3-000	Pistão	6	-	6	6	-	6	6	-	-----	-----
	13101-ZY3-A00	-	6	-	-	-	6	-	6	-----	-----
	13102-ZY3-000	Pistão (0,25)	(6)	-	(6)	(6)	-	(6)	(6)	-	-----	-----
	13102-ZY3-A00	-	(6)	-	-	-	(6)	-	(6)	-----	-----
3	13111-PEA-000	Pino do pistão	6	6	6	6	6	6	6	6	-----	-----
4	13115-P5A-000	Presilha do pino do pistão	12	12	12	12	12	12	12	12	-----	-----
5	13204-P8A-A01	Parafuso da biela	12	12	12	12	12	12	12	12	-----	-----
6	13210-PGK-A00	Biela comp.	6	6	6	6	6	6	6	6	-----	-----
7	13211-P8F-A11	Bronzina A da biela (preta)	(TAIHO) 12	12	12	12	12	12	12	12	-----	-----
	13212-P8F-A11	Bronzina B da biela (marrom)	(TAIHO) 12	12	12	12	12	12	12	12	-----	-----
	13213-P8F-A11	Bronzina C da biela (verde)	(TAIHO) 12	12	12	12	12	12	12	12	-----	-----
	13214-P8F-A11	Bronzina D da biela (amarela)	(TAIHO) 12	12	12	12	12	12	12	12	-----	-----
	13215-P8F-A11	Bronzina E da biela (rosa)	(TAIHO) 12	12	12	12	12	12	12	12	-----	-----
8	13310-PGK-A00	Árvore de manivelas comp.	1	-	1	1	-	1	1	-	-----	-----
	13310-RGL-A00	-	1	-	-	-	1	-	-	-----	-----
9	13321-P8A-A01	Bronzina A principal superior (preta)	(DAIDO) 4	4	4	4	4	4	4	4	-----	-----
	13322-P8A-A01	Bronzina B principal superior (marrom)	(DAIDO) 4	4	4	4	4	4	4	4	-----	-----

M-7 Árvore de Manivelas / Pistão

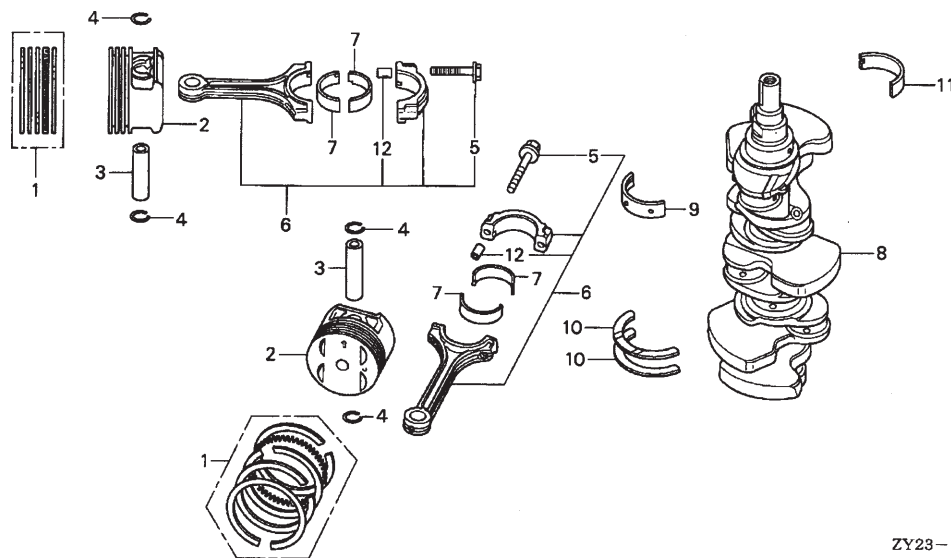

ZY23-E0700A

Nº Ref.	N.O.S.	(Nº de Referência)	
		Item de Serviço	T.M.O.
+ 2		• Inclui: Inspeção/Medição/Limpeza (9, 11)	9,3
8	1101F0	Árvore de manivelas • Inclui: Remoção e instalação do motor	

Nº Ref.	Nº da Peça	Descrição	Qtde.								Nº de Série	Tipo
			BF 175 A3	BF 175 A6	BF 200 A2	BF 200 A3	BF 200 A6	BF 225 A2	BF 225 A3	BF 225 A6		
(9)	13323-P8A-A01	Bronzina C principal superior (verde)	4	4	4	4	4	4	4	4	-----	
	13324-P8A-A01	Bronzina D principal superior (amarela)	4	4	4	4	4	4	4	4	-----	
	13325-P8A-A01	Bronzina E principal superior (rosa)	4	4	4	4	4	4	4	4	-----	
	13326-P8A-A01	Bronzina F principal superior (vermelha)	4	4	4	4	4	4	4	4	-----	
10	13331-P8A-A01	Arruela de encosto	2	2	2	2	2	2	2	2	-----	
11	13341-P8A-A01	Bronzina A principal inferior (preta)	4	4	4	4	4	4	4	4	-----	
	13342-P8A-A01	Bronzina B principal inferior (marrom)	4	4	4	4	4	4	4	4	-----	
	13343-P8A-A01	Bronzina C principal inferior (verde)	4	4	4	4	4	4	4	4	-----	
	13344-P8A-A01	Bronzina D principal inferior (amarela)	4	4	4	4	4	4	4	4	-----	
	13345-P8A-A01	Bronzina E principal inferior (rosa)	4	4	4	4	4	4	4	4	-----	
	13346-P8A-A01	Bronzina F principal inferior (vermelha)	4	4	4	4	4	4	4	4	-----	
12	94301-10120	Pino-guia, 10x12	12	12	12	12	12	12	12	12	-----	

M-9 Cabeçote

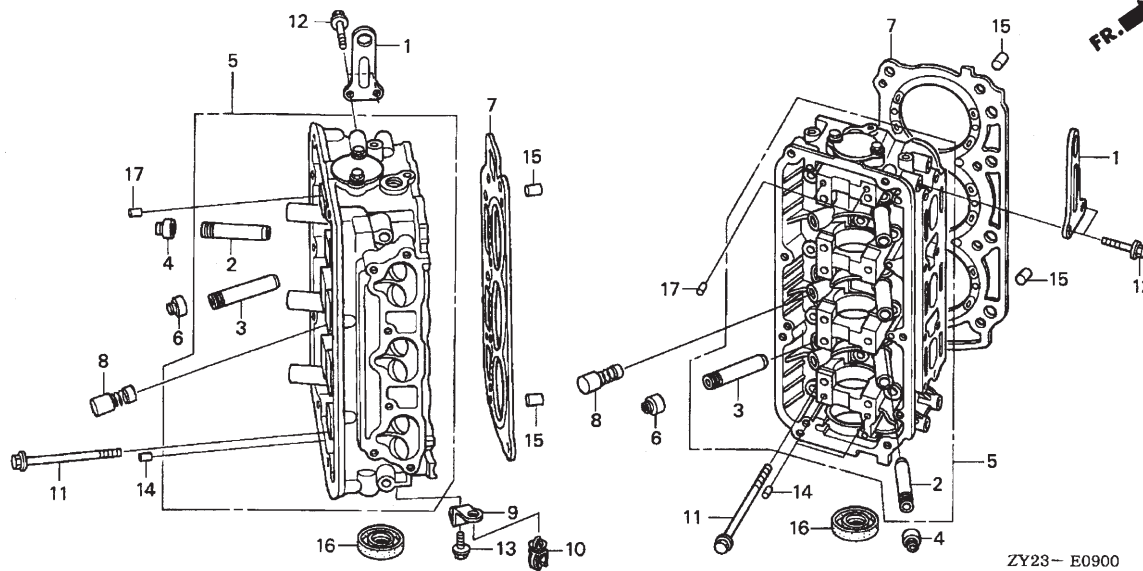

Nº Ref.	N.O.S.	(Nº de Referência)	
		Item de Serviço	T.M.O.
4	1111U9	Retentor de óleo da haste da válvula de admissão (um): banco esquerdo	3,8
		• Inclui: Ajuste da folga da válvula	
	1111U9A	• Substituir um cabeçote (todas as válvulas de admissão) adicionar	0,4
	1111U9B	• Substituir um cabeçote (todas as válvulas de admissão e escapamento) adicionar	1,0
	1111U9C	• Substituir ambos os cabeçotes (todas as válvulas de admissão e escapamento) adicionar	3,4
	1111V0	Retentor de óleo da haste da válvula de admissão (um): banco direito	3,6
		• Inclui: Ajuste da folga da válvula	
	1111V0A	• Substituir um cabeçote (todas as válvulas de admissão) adicionar	0,4
	1111V0B	• Substituir um cabeçote (todas as válvulas de admissão e escapamento) adicionar	1,0
	1111V0C	• Substituir ambos os cabeçotes (todas as válvulas de admissão e escapamento) adicionar	3,6
5	1111F2	Cabeçote: banco esquerdo	7,1
		• Inclui: Ajuste da folga da válvula	
+	1111F3	Cabeçote: banco direito	6,9

Nº Ref.	Nº da Peça	Descrição	Qtde.								Nº de Série	Tipo	
			BF 175 A3	BF 175 A6	BF 200 A2	BF 200 A3	BF 200 A6	BF 225 A2	BF 225 A3	BF 225 A6			
1	11911-ZY3-000 11911-ZY3-010	Suporte do motor	-	-	2	-	-	2	-	-	-	-	LC, XC, XCC, XXC, XXCC
		2	2	-	2	2	-	2	2	-	-	LD, XCD, XD, XXCD, XXD
2	12204-PJ7-305	Guia da válvula ADM. (OS)	-	-	2	-	-	2	-	-	-	-	LD, XCD, XD, XXCD, XXD
3	12205-PJ7-305	Guia da válvula ESC. (OS)	6	6	6	6	6	6	6	6	6	6	LD, XCD, XD, XXCD, XXD
4	12210-PZ1-004	Retentor de óleo A da haste da válvula (NOK) .	12	12	12	12	12	12	12	12	12	12	LD, XCD, XD, XXCD, XXD
5	12210-ZY3-000ZA	Cabeçote comp. *NH8*	2	-	-	2	-	-	2	-	-	-	LC, XC, XCC, XXC, XXCC
		-	-	2	-	-	2	-	-	-	-	1003219 LD, XCD, XD, XXCD, XXD
		-	-	2	-	-	2	-	-	-	-	1010405 LD, XCD, XD, XXCD, XXD
	12210-ZY3-010ZA	*NH8*	-	2	-	-	2	-	-	-	2	-	1003220 LD, XCD, XD, XXCD, XXD
		-	-	2	-	-	2	-	-	-	-	1010406 LD, XCD, XD, XXCD, XXD
6	12211-PZ1-004	Retentor de óleo B da haste da válvula (NOK) .	12	12	12	12	12	12	12	12	12	12	LD, XCD, XD, XXCD, XXD
7	12251-PGE-A01	Junta do cabeçote, comp. (NIPPON LEAKLESS)	2	2	2	2	2	2	2	2	2	2	LD, XCD, XD, XXCD, XXD
8	14820-ZY3-405	Tucho da válvula, comp.	6	6	6	6	6	6	6	6	6	6	LD, XCD, XD, XXCD, XXD
9	16897-ZY3-000	Suporte do tubo de combustível	1	1	1	1	1	1	1	1	1	1	LD, XCD, XD, XXCD, XXD
10	17938-SE0-941	Presilha do cabo do acelerador	1	1	1	1	1	1	1	1	1	1	LD, XCD, XD, XXCD, XXD
11	90005-PT0-003	Parafuso-arruela, 12 x 163	16	16	16	16	16	16	16	16	16	16	LD, XCD, XD, XXCD, XXD
12	90026-ZY3-000	Parafuso-flange, 8 x 20	4	4	4	4	4	4	4	4	4	4	LD, XCD, XD, XXCD, XXD
13	90060-ZY3-000	Parafuso-flange, 8 x 16	1	1	1	1	1	1	1	1	1	1	LD, XCD, XD, XXCD, XXD
14	90701-P8A-A00	Pino-guia, 6 x 10	4	4	4	4	4	4	4	4	4	4	LD, XCD, XD, XXCD, XXD
15	90705-PT0-000	Pino-guia, 16 x 22	4	4	4	4	4	4	4	4	4	4	LD, XCD, XD, XXCD, XXD
16	91213-P8A-A01	Retentor de óleo, 39 x 53 x 8	2	2	2	2	2	2	2	2	2	2	LD, XCD, XD, XXCD, XXD
17	94302-06100	Pino-guia B, 6 x 10	4	4	4	4	4	4	4	4	4	4	LD, XCD, XD, XXCD, XXD

M-9 Cabeçote

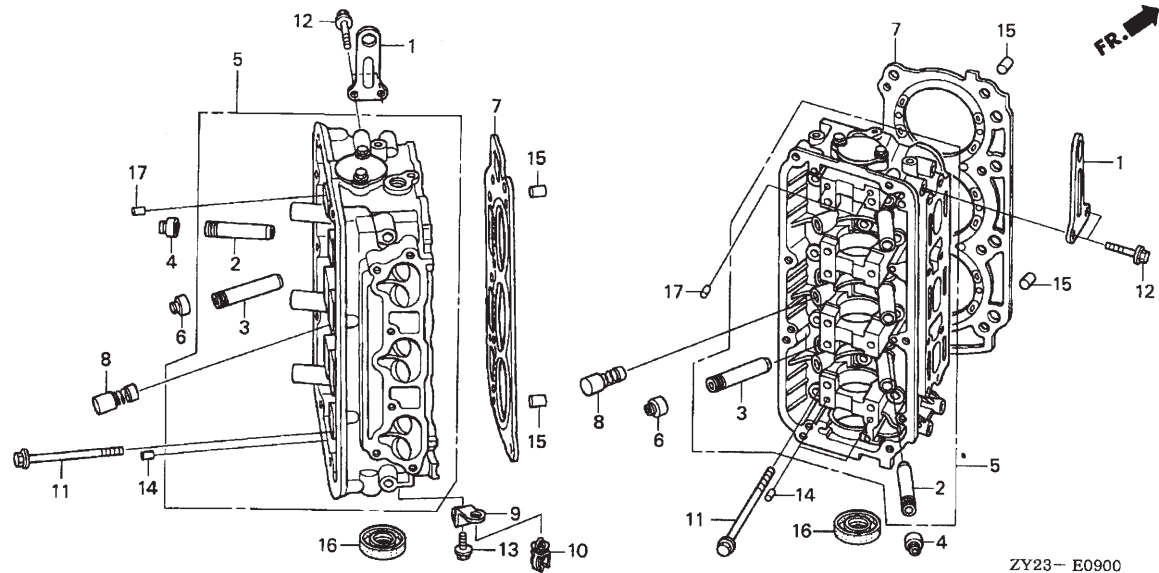

Nº Ref.	N.O.S.	(Nº de Referência)	
		Item de Serviço	T.M.O.
+ 5		• Inclui: Ajuste da folga da válvula e retífica	
	1111L4	Cabeçote: ambos os bancos	12,8
		• Inclui: Ajuste da folga da válvula e retífica	
6	1111V1	Retentor de óleo da haste da válvula de admissão (um): banco esquerdo ...	3,8
		• Inclui: Ajuste da folga da válvula	
	1111V1A	• Substituir um cabeçote (todas as válvulas de escapamento) adicionar	0,4
	1111V1B	• Substituir um cabeçote (todas as válvulas de admissão e escapamento) adicionar	1,0
	1111V1C	• Substituir ambos os cabeçotes (todas as válvulas de admissão e escapamento) adicionar	3,4
	1111V2	Retentor de óleo da haste da válvula de admissão (um): banco direito	3,6
		• Inclui: Ajuste da folga da válvula	
	1111V2A	• Substituir um cabeçote (todas as válvulas de escapamento) adicionar	0,4
	1111V2B	• Substituir um cabeçote (todas as válvulas de admissão e escapamento) adicionar	1,0
	1111V2C	• Substituir ambos os cabeçotes (todas as válvulas de admissão e escapamento) adicionar	3,6

M-9 Cabeçote

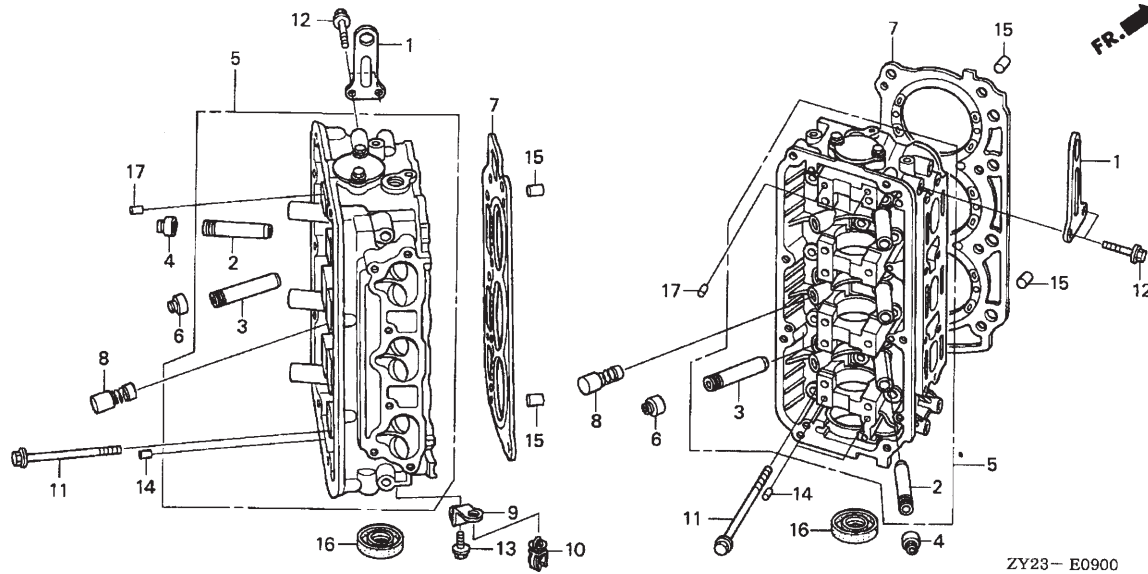

ZY23-E0900

Nº Ref.	N.O.S.	(Nº de Referência)	
		Item de Serviço	T.M.O.
7	1111M4	Junta do cabeçote: esquerda	3,6
	1111M5	Junta do cabeçote: direita	3,4
	1111M6	Junta do cabeçote: ambas	4,8
16	1111M2	Retentor de óleo da árvore de comando: esquerdo	1,4
	1111M3	Retentor de óleo da árvore de comando: direito	1,4

M-9-10 Árvore de Comando / Balancim

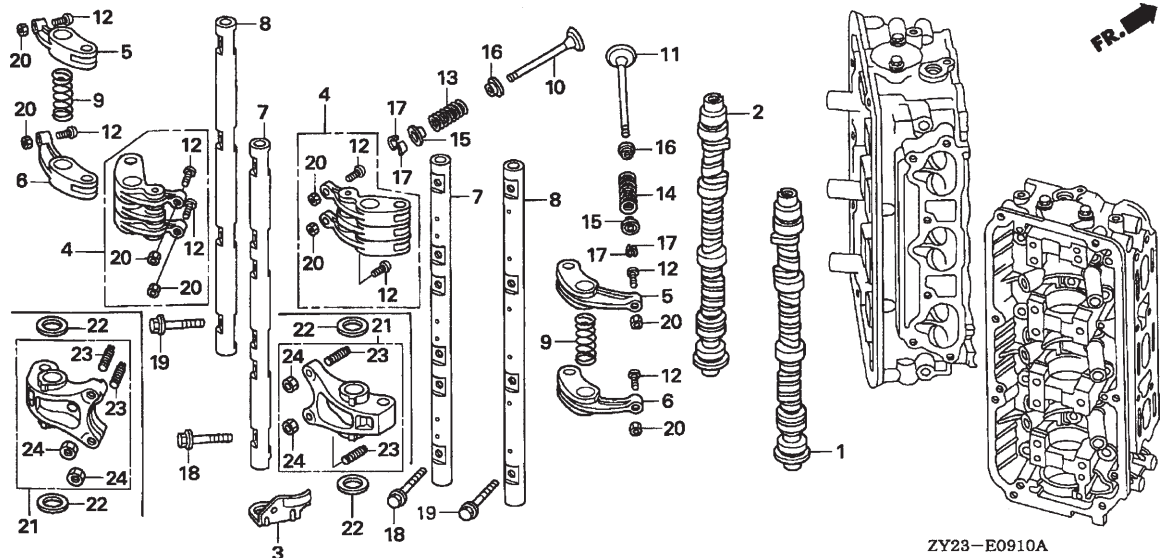

Nº Ref.	N.O.S.	(Nº de Referência)	
		Item de Serviço	T.M.O.
1	1111T8	Árvore de comando: banco direito	4,6
		• Inclui: Ajuste da folga da válvula e retifica	
	1111V3	Árvore de comando: ambos os bancos	8,2
		• Inclui: Ajuste da folga da válvula e retifica	
2	1111T7	Árvore de comando: banco esquerdo	4,6
		• Inclui: Ajuste da folga da válvula e retifica	
	1111V3	Árvore de comando: ambos os bancos	8,2
		• Inclui: Ajuste da folga da válvula e retifica (21)	
4	1111T1	Balancim: admissão do banco esquerdo	4,1
		• Inclui: Ajuste da folga da válvula e retifica	
	1111T2	Balancim: admissão do banco direito ..	3,9
		• Inclui: Ajuste da folga da válvula e retifica (6)	
5	1111U3	Balancim: escapamento do banco esquerdo	4,1
		• Inclui: Ajuste da folga da válvula e retifica	
+	1111U4	Balancim: escapamento do banco direito	3,9

Nº Ref.	Nº da Peça	Descrição	Qtde.								Nº de Série	Tipo	
			BF 175 A3	BF 175 A6	BF 200 A2	BF 200 A3	BF 200 A6	BF 225 A2	BF 225 A3	BF 225 A6			
1	14111-ZY3-000	Árvore de comando dir.	1	-	1	1	-	1	1	-	-	-	-
	14111-ZY2-A00	-	1	-	-	-	1	-	-	-	-	-
	14111-ZY3-A00	-	-	-	-	-	-	1	-	-	-	-
2	14211-ZY3-000	Árvore de comando esq.	1	-	1	1	-	1	1	-	-	-	-
	14211-ZY2-A00	-	1	-	-	-	1	-	-	-	-	-
	14211-ZY3-A00	-	-	-	-	-	-	1	-	-	-	-
3	14436-ZY3-000	Balancim da bomba de combustível	1	1	1	1	1	1	1	1	-	-	-
4	14620-P8A-A01	Balancim de admissão, conj.	6	-	6	6	-	6	6	6	-	-	-
5	14626-P8A-A00	Balancim ESC. A, comp.	6	6	6	6	6	6	6	6	-	-	-
6	14627-P8A-A00	Balancim ESC. B, comp.	6	6	6	6	6	6	6	6	-	-	-
7	14631-P8A-A00	Eixo do balancim de admissão comp.	2	-	2	2	-	2	2	2	-	-	-
	14631-RDV-J00	Eixo do balancim de admissão FR., comp.	-	2	-	-	2	-	-	-	-	-	-
8	14632-P8A-A00	Eixo do balancim ESC.	2	-	-	-	-	-	-	-	1000105	-	-
		-	-	2	-	-	2	-	-	-	LC, XC, XCC, XXC, XXCC	-
		-	-	2	-	-	-	-	-	-	1001727	LD, XCD, XD, XXCD, XXD
		-	-	-	2	-	-	-	-	-	1001727	-
		-	-	-	-	-	2	-	-	-	1005005	LD, XCD, XD, XXCD, XXD
		-	-	-	-	-	-	2	-	-	1005005	-
	14632-RCA-A00	Eixo do balancim ESC., comp.	2	-	-	-	-	-	-	-	1000106	-	-
		-	2	-	-	2	-	-	2	-	-	-
		-	-	2	-	-	-	-	-	1001728	-	LD, XCD, XD, XXCD, XXD
		-	-	-	2	-	-	-	-	1001728	-	-
		-	-	-	-	-	2	-	-	1005006	-	LD, XCD, XD, XXCD, XXD
		-	-	-	-	-	-	2	-	1005006	-	-
9	14645-P8A-A01	Mola do balancim	6	6	6	6	6	6	6	6	-	-	-
10	14711-PXK-000	Válvula ADM	12	12	12	12	12	12	12	12	-	-	-

M-9-10 Árvore de Comando / Balancim

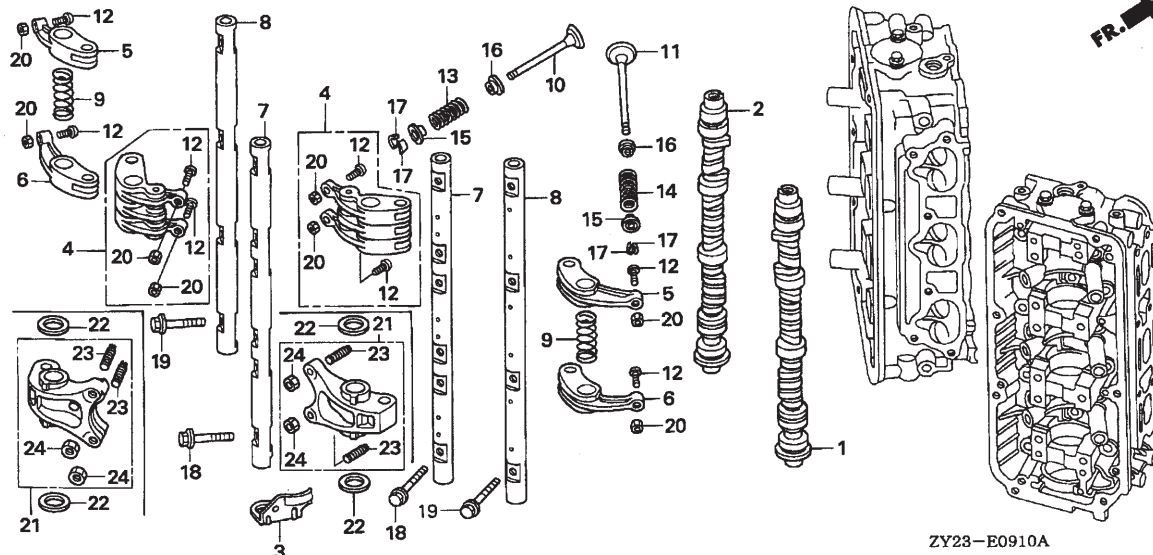

Nº Ref.	N.O.S.	(Nº de Referência)	
		Item de Serviço	T.M.O.
+ 5		• Inclui: Ajuste da folga da válvula e retífica	
7	1111U5	Eixo do balancim: admissão do banco esquerdo	4,1
	1111U7	Eixo do balancim: admissão do banco direito	3,9
8	1111U6	Eixo do balancim: escapamento do banco esquerdo	4,1
	1111U8	Eixo do balancim: escapamento do banco direito	3,9
10	1111T9	Válvula de admissão (uma): banco esquerdo	6,0
		• Inclui: Ajuste da folga da válvula e retífica	
	1111T9A	• Substituir um cabeçote (todas as válvulas de admissão) adicionar	0,4
	1111T9B	• Substituir um cabeçote (todas as válvulas de admissão e escapamento) adicionar	1,0
+			

Nº Ref.	Nº da Peça	Descrição	Qtde.								Nº de Série	Tipo
			BF 175 A3	BF 175 A6	BF 200 A2	BF 200 A3	BF 200 A6	BF 225 A2	BF 225 A3	BF 225 A6		
11	14721-PXK-000	Válvula ESC.	12	12	12	12	12	12	12	12	-----	-----
12	14744-PT0-004	Parafuso de ajuste do acionador da válvula	24	12	24	24	12	24	24	24	-----	-----
13	14761-P8E-A01	Mola da válvula ADM. (cinza)									-----	-----
	 (NIPPON HATSUJO)	12	12	12	12	12	12	12	12	-----	-----
14	14762-P8E-A01	Mola da válvula ESC. (amarela verde)									-----	-----
	 (NIPPON HATSUJO)	12	12	12	12	12	12	12	12	-----	-----
15	14765-PJ7-000	Retentor da mola de válvula	24	24	24	24	24	24	24	24	-----	-----
16	14775-PM3-000	Assento da mola da válvula	24	24	24	24	24	24	24	24	-----	-----
17	14781-PJ7-003	Chaveta da válvula (válvula FUJI)	48	48	48	48	48	48	48	48	-----	-----
18	90003-P8A-A00	Parafuso-flange, 8 x 30	12	12	12	12	12	12	12	12	-----	-----
19	90004-P8A-A00	Parafuso-flange, 8 x 40	8	8	8	8	8	8	8	8	-----	-----
20	90206-PT0-004	Porca de ajuste do acionador da válvula	24	12	24	24	12	24	24	24	-----	-----
21	14610-RDV-J00	Balancim de admissão FR., conj.	-	6	-	-	6	-	-	-	-----	-----
22	14646-RDV-J00	Arruela de encosto	-	12	-	-	12	-	-	-	-----	-----
23	14744-PM3-000	Parafuso de ajuste do acionador da válvula ..	-	12	-	-	12	-	-	-	-----	-----
24	90206-PM3-004	Porca de ajuste do acionador da válvula									-----	-----
	 (TOKAI TRW)	-	12	-	-	12	-	-	-	-----	-----

M-9-10 **Árvore de Comando / Balancim**

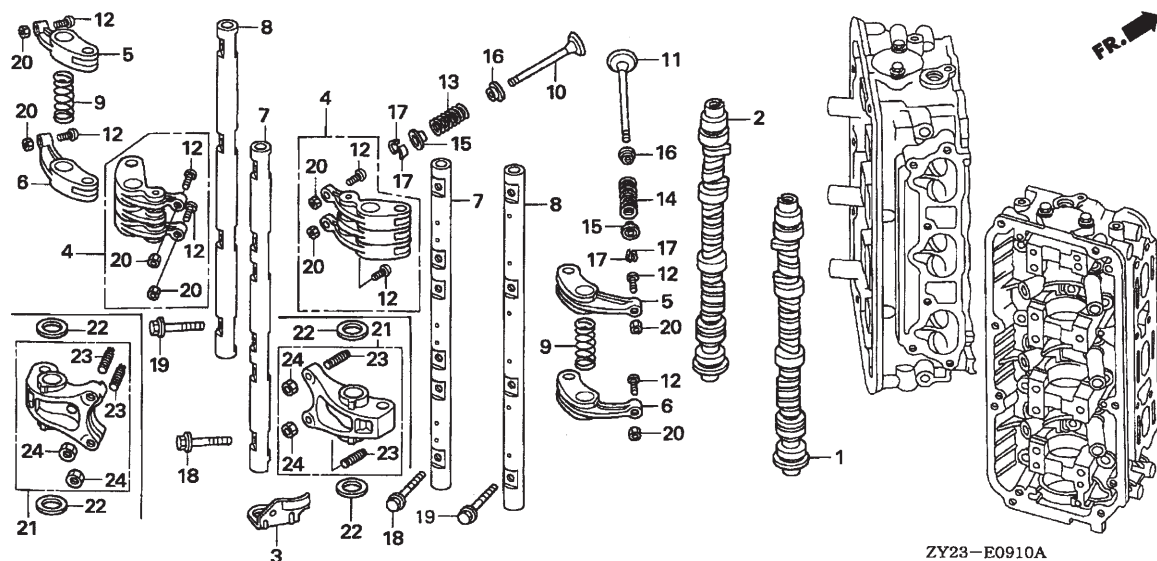

Nº Ref.	N.O.S.	(Nº de Referência)	
		Item de Serviço	T.M.O.
+ 10	1111T9C	Substituir ambos os cabeçotes (todas as válvulas de admissão e escapamento) adicionar	6,6
	1111U1	Válvula de admissão (uma): banco direito	5,8
		• Inclui: Ajuste da folga da válvula e retífica	
	1111U1A	• Substituir um cabeçote (todas as válvulas de admissão) adicionar	0,4
	1111U1B	• Substituir um cabeçote (todas as válvulas de admissão e escapamento) adicionar	1,0
	1111U1C	• Substituir ambos os cabeçotes (todas as válvulas de admissão e escapamento) adicionar	6,8
11	1111U0	Válvula de escapamento (uma): banco esquerdo	6,0
		• Inclui: Ajuste da folga da válvula e retífica	
	1111U0A	• Substituir um cabeçote (todas as válvulas de escapamento) adicionar	0,4
	1111U0B	• Substituir um cabeçote (todas as válvulas de admissão e escapamento) adicionar	1,0
	1111U0C	• Substituir ambos os cabeçotes (todas as válvulas de admissão e escapamento) adicionar	6,6
	1111U2	Válvula de escapamento (uma): banco direito	5,8
+		• Inclui: Ajuste da folga da válvula e retífica	

M-9-10 Árvore de Comando / Balancim

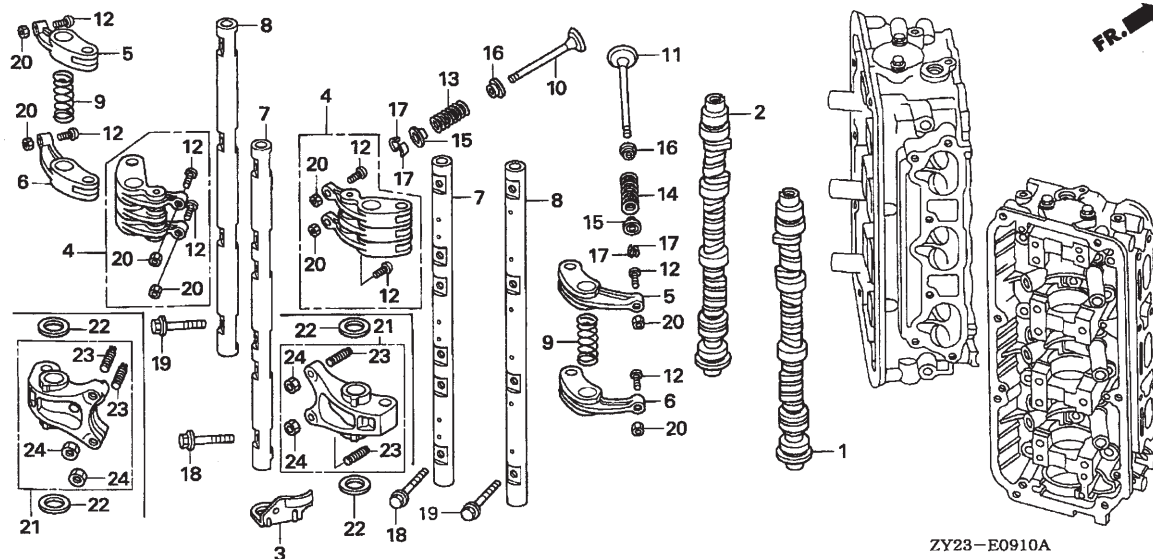

Nº Ref.	N.O.S.	(Nº de Referência)	
		Item de Serviço	T.M.O.
+ 11	1111U2A	• Substituir um cabeçote (todas as válvulas de escapamento) adicionar	0,4
	1111U2B	• Substituir um cabeçote (todas as válvulas de admissão e escapamento) adicionar	1,0
	1111U2C	• Substituir ambos os cabeçotes (todas as válvulas de admissão e escapamento) adicionar	6,8

M-13 Correia de Distribuição

Nº Ref.	Nº da Peça	Descrição	Qtde.									Nº de Série	Tipo	
			BF 175 A3	BF 175 A6	BF 200 A2	BF 200 A3	BF 200 A6	BF 225 A2	BF 225 A3	BF 225 A6				
12	14529-ZY3-000	Anel de vedação da base do tensionador da correia de distribuição	1	1	1	1	1	1	1	1	1	-----	-----	-----
13	14550-ZY3-003	Polia intermediária da correia de distribuição (KOYO SEIKO)	1	1	1	1	1	1	1	1	1	-----	-----	-----
14	14551-P8A-A01	Parafuso da polia intermediária	1	1	1	1	1	1	1	1	1	-----	-----	-----
15	14553-ZY3-003	Parafuso da polia interm. A da correia de distr.	1	1	1	1	1	1	1	1	1	-----	-----	-----
16	14555-ZY3-003	Polia intermediária B da correia de distr.	1	1	1	1	1	1	1	1	1	-----	-----	-----
17	31638-ZY3-003	Correia do alternador (6PK745 M-180)	1	1	1	1	1	1	1	1	1	-----	-----	-----
18	41122-ZV0-000	Pino do eixo vertical	1	1	1	1	1	1	1	1	1	-----	-----	-----
19	90012-ZV5-003	Parafuso da mola de ajuste da correia de distribuição	-	-	1	-	-	-	-	-	-	-----	1000484	-----
		-	-	-	-	-	1	-	-	-	-----	1002094	-----
	90012-ZV5-013	1	1	-	1	1	-	1	1	-	-----	1000485	-----
		-	-	1	-	-	-	-	-	-	-----	1002095	-----
20	90017-PY3-003	Parafuso-arruela, 16 x 49	1	1	1	1	1	1	1	1	1	-----	-----	-----
21	90030-ZY3-000	Parafuso-flange, 6 x 22	1	1	1	1	1	1	1	1	1	-----	-----	-----
22	90031-P8A-A01	Parafuso-arruela, 12 x 35	2	2	2	2	2	2	2	2	2	-----	-----	-----
23	90039-ZY3-000	Parafuso-flange, 10 x 40	3	3	3	3	3	3	3	3	3	-----	-----	-----
24	90040-ZY3-000	Parafuso-flange, 10 x 43	1	1	1	1	1	1	1	1	1	-----	-----	-----
25	90704-PT0-000	Chaveta, 4,5 x 38,5	1	-	1	1	-	1	1	-	-	-----	-----	-----
	90704-RCA-A00	Chaveta, 4,5 x 24	-	1	-	-	1	-	-	1	-	-----	-----	-----
26	90741-ZY3-000	Chaveta especial	2	2	2	2	2	2	2	2	2	-----	-----	-----
27	94301-06100	Pino-guia, 6 x 10	1	1	1	1	1	1	1	1	1	-----	-----	-----

M-13-10 Tampa da Correia de Distribuição

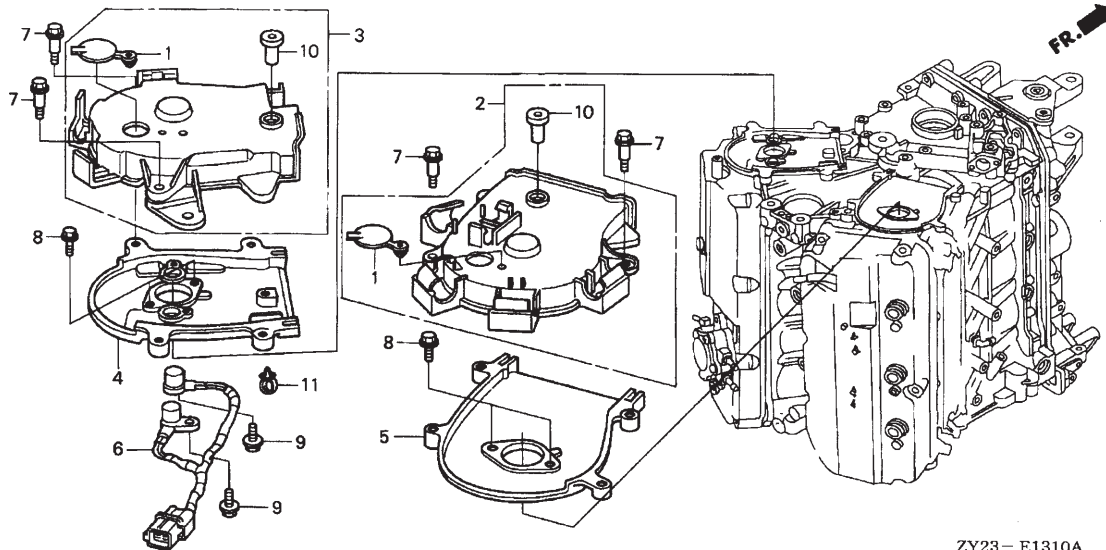

ZY23 - E1310A

Nº Ref.	N.O.S.	(Nº de Referência)	
		Item de Serviço	T.M.O.
2	1111E0	Tampa da correia de distribuição: direita	0,6
3	1111D8	Tampa da correia de distribuição: esquerda	0,5
4	1111G5	Placa da tampa da correia de distribuição: esquerda	2,2
5	1111G6	Placa da tampa da correia de distribuição: direita	2,1
6	312185	Sensor TDC1 - TDC2	2,3

Nº Ref.	Nº da Peça	Descrição	Qtde.								Nº de Série	Tipo
			BF 175 A3	BF 175 A6	BF 200 A2	BF 200 A3	BF 200 A6	BF 225 A2	BF 225 A3	BF 225 A6		
1	11812-P8A-A00	Borracha da tampa da correia de distribuição	2	2	2	2	2	2	2	2	-----	-----
2	11820-ZY3-000	Tampa da correia de distribuição dir., conj.	1	1	1	1	1	1	1	1	-----	-----
3	11840-ZY3-000	Tampa da correia de distribuição esq., conj. .	1	-	-	-	-	-	-	-	1000304	-----
		-	-	1	-	-	1	-	-	-----	LC, XC, XCC, XXC, XXCC
		-	-	1	-	-	-	-	-	1002916	LD, XCD, XD, XXCD, XXD
		-	-	-	1	-	1	-	-	-----	-----
		-	-	-	-	1	-	-	-	1009145	LD, XCD, XD, XXCD, XXD
	11840-ZY3-010	1	-	-	-	-	-	-	-	1000305	-----
		-	1	-	-	1	-	1	-	-----	-----
		-	-	1	-	-	-	-	-	1002917	LD, XCD, XD, XXCD, XXD
		-	-	-	-	-	1	-	-	1009146	LD, XCD, XD, XXCD, XXD
4	11861-ZY3-000	Placa da tampa da correia de distr.: esq. ...	1	1	1	1	1	1	1	1	-----	-----
5	11871-ZY3-000	Placa da tampa da correia de distr.: dir.	1	1	1	1	1	1	1	1	-----	-----
6	35695-ZY3-003	Sensor TDC1 - TDC2, comp.	1	1	1	1	1	1	1	1	-----	-----
7	90007-ZY3-000	Parafuso da tampa da correia de distr.	4	4	4	4	4	4	4	4	-----	-----
8	90017-P8A-A01	Parafuso especial, 8 x 29	4	4	4	4	4	4	4	4	-----	-----
9	90018-ZY3-000	Parafuso-flange, 5 x 14	2	2	2	2	2	2	2	2	-----	-----
10	91508-ZY3-000	Espaçador da tampa da correia de distr.	2	2	2	2	2	2	2	2	-----	-----
11	91541-S0A-003	Presilha da fiação (preta)									-----	-----
	 (145 mm)	1	1	1	1	1	1	1	1	-----	-----

M-14 Tubo / Injetor de Combustível

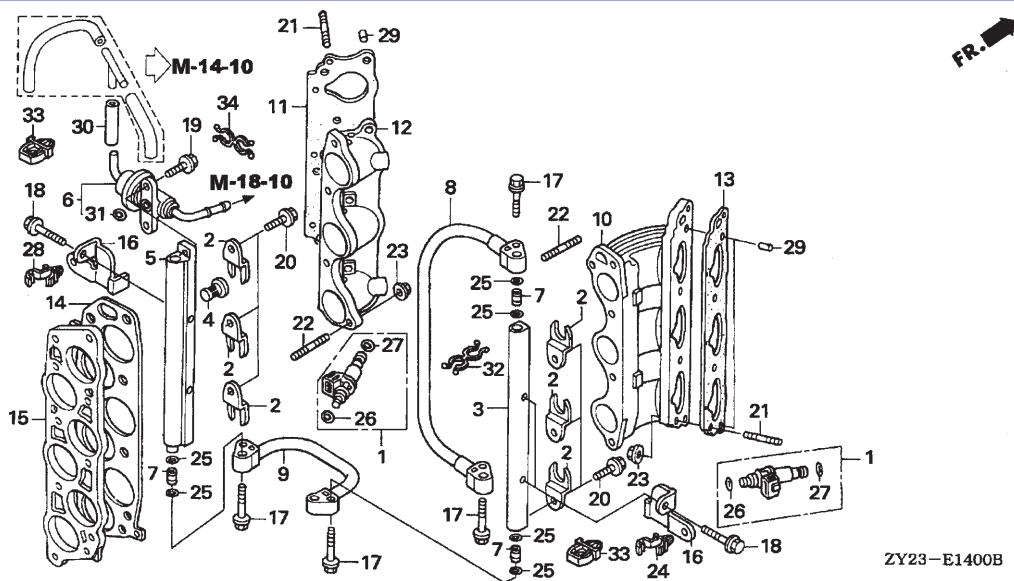

Nº Ref.	N.O.S.	(Nº de Referência)	
		Item de Serviço	T.M.O.
1	3111K0	(26, 27) Injetor de combustível: banco esquerdo	1,8
		• Nota: Mesmo tempo para duas unidades ou mais	
	3111K0A	Para lado do banco direito (um ou todos) adicionar	0,2
	3111K1	Injetor de combustível: banco dir.	1,7
		• Nota: Mesmo tempo para duas unidades ou mais	
	3111K1A	Para lado do banco esquerdo (um ou todos) adicionar	0,3
	3111K2	Injetor de combustível: todos	2,0
3	3111D2	Tubo de combustível: direito	1,6
	3111D2A	• Substituir tubo de combustível esquerdo adicionar	0,3
5	3111D1	Tubo de combustível: esquerdo	1,7
	3111D1A	• Substituir tubo de combustível direito adicionar	0,2
6		(31)	
	3111D6	Regulador de pressão do combustível	1,6
8	3101B1	Mangueira de combustível	1,4
9	3111B8	Mangueira da junção de combustível ..	1,4
10	3121A3	Base do injetor: direito	3,5
	3121A3A	• Substituir base do injetor esquerdo adicionar	1,4
+ 11	3121L4	Junta da base do injetor: esquerda	3,7

Nº Ref.	Nº da Peça	Descrição	Qtde.								Nº de Série	Tipo
			BF 175 A3	BF 175 A6	BF 200 A2	BF 200 A3	BF 200 A6	BF 225 A2	BF 225 A3	BF 225 A6		
1	16450-ZY3-013	Injetor de combustível, conj.	6	-	6	6	-	6	6	-	-----	-----
	16450-ZY6-003	-	6	-	-	-	6	-	-	-----	-----
2	16451-ZY3-000	Presilha do injetor	6	6	6	6	6	6	6	6	-----	-----
3	16611-ZY3-000	Tubo de combustível dir.	1	-	1	1	-	1	1	-	-----	-----
	16611-ZY3-A00	-	1	-	-	-	1	-	-	-----	-----
4	16614-P5G-003	Filtro de tela de combustível	1	1	1	1	1	1	1	1	-----	-----
5	16620-ZY3-000	Tubo de combustível esq. comp.	1	-	1	1	-	1	1	-	-----	-----
	16620-ZY3-A00	-	1	-	-	-	1	-	-	-----	-----
6	16740-ZY3-003	Regulador de pressão, conj.	1	-	1	1	-	1	1	-	-----	-----
	16740-ZY3-A01	-	1	-	-	-	1	-	-	-----	-----
7	16752-ZY3-000	Junção do tubo de combustível	3	-	3	3	-	3	3	-	-----	-----
	16752-ZY3-A00	-	3	-	-	-	3	-	-	-----	-----
8	16755-ZY3-003	Mangueira de combustível comp.	1	1	1	1	1	1	1	1	-----	-----
9	16757-ZY3-003	Mangueira da junção de combustível, comp.	1	1	1	1	1	1	1	1	-----	-----
10	17051-ZY3-000	Base do injetor dir.	1	-	1	1	-	1	1	-	-----	-----
	17051-ZY3-A00	-	1	-	-	-	1	-	-	-----	-----
11	17055-P8E-A01	Junta da base do injetor FR.	1	-	1	1	-	1	1	-	-----	-----
	17055-RCA-A01	-	1	-	-	-	1	-	-	-----	-----
12	17061-ZY3-000	Base do injetor esq.	1	-	1	1	-	1	1	-	-----	-----
	17061-ZY3-A00	-	1	-	-	-	1	-	-	-----	-----
13	17065-P8E-A01	Junta da base do injetor TR.	1	-	1	1	-	1	1	-	-----	-----
	17065-RCA-A01	-	1	-	-	-	1	-	-	-----	-----
14	17105-P8E-A01	Junta do coletor de admissão	1	1	1	1	1	1	1	1	-----	-----
15	17108-ZY3-000	Espaçador do coletor de admissão	1	1	1	1	1	1	1	1	-----	-----
16	32112-ZY3-000	Suporte da presilha A da fiação	4	4	4	4	4	4	4	4	-----	-----
17	90016-ZW9-000	Parafuso-flange, 6 x 25	4	4	4	4	4	4	4	4	-----	-----

M-14 Tubo / Injetor de Combustível

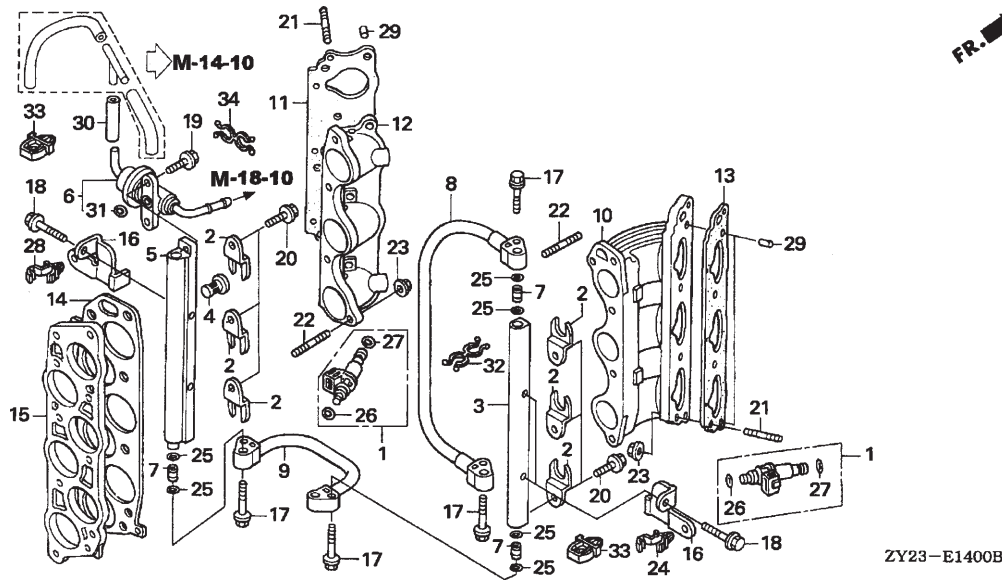

Nº Ref.	N.O.S.	(Nº de Referência)	
		Item de Serviço	T.M.O.
+ 11	3121L4A	• Substituir junta da base do injetor direito adicional	1,2
12	3121A2	Base do injetor: esquerda	3,7
	3121A2A	• Substituir base do injetor direito adicional	1,2
13	3121L5	Junta da base do injetor: direita	3,5
	3121L5A	• Substituir junta da base do injetor esquerdo adicional	1,4
14	3111B6	Junta do coletor de admissão	1,2
15	3111E0	Espaçador do coletor de admissão ..	1,2

Nº Ref.	Nº da Peça	Descrição	Qtde.								Nº de Série	Tipo
			BF 175 A3	BF 175 A6	BF 200 A2	BF 200 A3	BF 200 A6	BF 225 A2	BF 225 A3	BF 225 A6		
18	90019-ZW9-000	Parafuso-flange, 6 x 35	4	4	4	4	4	4	4	4	-----	-----
19	90021-ZY3-000	Parafuso-flange, 6 x 14	2	2	2	2	2	2	2	2	-----	-----
20	90042-ZY3-000	Parafuso-flange, 6 x 10	6	6	6	6	6	6	6	6	-----	-----
21	90043-ZY3-000	Prisioneiro, 8 x 28	8	8	8	8	8	8	8	8	-----	-----
22	90044-ZY3-000	Prisioneiro, 8 x 45	2	2	2	2	2	2	2	2	-----	-----
23	90205-ZY3-000	Porca-flange, 8 mm	8	8	8	8	8	8	8	8	-----	-----
24	90650-SB2-003	Presilha da fiação, 10 mm	2	2	2	2	2	2	2	2	-----	-----
25	91301-MJ0-003	Anel de vedação, 7,8 x 1,9 (ARAI)	6	6	6	6	6	6	6	6	-----	-----
26	91301-PLC-000	Anel de vedação, 7,47 x 3,6	6	6	6	6	6	6	6	6	-----	-----
27	91302-PNA-003	Anel de vedação, 7,45 x 3,61 (NOK)	6	6	6	6	6	6	6	6	-----	-----
28	91505-ZA0-601	Presilha da fiação, 7 mm	2	2	2	2	2	2	2	2	-----	-----
29	94301-10120	Pino-guia, 10 x 12	4	4	4	4	4	4	4	4	-----	-----
30	95001-35050-40	Tubo de combustível, 3,5 x 50									-----	-----
	 (95001-35001-60M)	1	1	1	1	1	1	1	1	-----	-----
31	16741-PG7-005	Anel de vedação do regulador de pressão ..	1	1	1	1	1	1	1	1	-----	-----
32	78419-SJ6-003	Presilha D do cabo do velocímetro	1	1	1	1	1	1	1	1	-----	-----
33	91504-750-003	Presilha da fiação	-	2	-	-	2	-	2	-	-----	-----
34	78419-SJ6-003	Presilha D do cabo do velocímetro	-	1	-	-	1	-	1	-	-----	-----
		-	-	1	-	-	-	-	-	1003262	----- LD,XCD,XD,XXCD,XXD
		-	-	-	-	-	1	-	-	1010436	----- LD,XCD,XD,XXCD,XXD

M-14-10 Coletor de Admissão

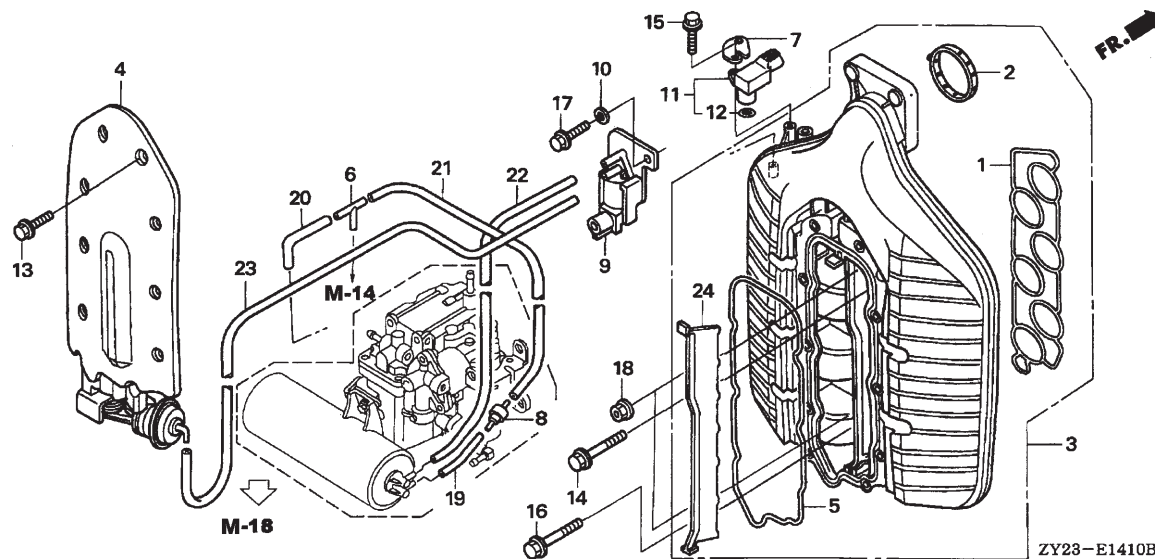

Nº Ref.	N.O.S.	(Nº de Referência)	
		Item de Serviço	T.M.O.
1	3111B6	Junta do coletor de admissão	1,2
3	3111C4	Coletor de admissão	1,4
4	3111A6	Tampa do coletor de admissão e/ou junta da tampa superior do coletor de admissão	1,1
8	3121J8	Válvula de retenção	1,2
9	6211B9	Válvula de derivação de ar	1,3
11	3121G2	Sensor MAP	0,3

Nº Ref.	Nº da Peça	Descrição	Qtde.								Nº de Série	Tipo
			BF 175 A3	BF 175 A6	BF 200 A2	BF 200 A3	BF 200 A6	BF 225 A2	BF 225 A3	BF 225 A6		
1	17105-ZY3-004	Junta do coletor de admissão	1	1	1	1	1	1	1	1	-----	-----
2	17109-ZY3-004	Junta da carcaça do acelerador	1	1	1	1	1	1	1	1	-----	-----
3	17110-ZY3-003	Coletor de admissão comp.	1	1	1	1	1	1	1	1	-----	-----
4	17130-ZY3-003ZA	Tampa do coletor de admissão comp. *NH8* Cinza escuro	1	1	1	1	1	1	1	1	-----	-----
5	17138-ZY3-004	Junta da tampa superior do coletor de admissão	1	1	1	1	1	1	1	1	-----	-----
6	17201-MG9-000	Conexão A do tubo de vácuo	1	1	1	1	1	1	1	1	-----	-----
7	32128-ZY3-000	Suporte da fiação do sensor	1	1	1	1	1	1	1	1	-----	-----
8	36145-PM4-004	Válvula de retenção	1	1	1	1	1	1	1	1	-----	-----
9	36163-ZY3-003	Válvula de derivação de ar, conj.	1	1	1	1	1	1	1	1	-----	-----
10	36165-P8D-J00	Arruela cônica (5)	1	1	1	1	1	1	1	1	-----	-----
11	37830-PGK-A01	Sensor MAP, conj.	1	1	1	1	1	1	1	1	-----	-----
12	37835-PGK-A01	Anel de vedação	1	1	1	1	1	1	1	1	-----	-----
13	90023-ZY3-000	Parafuso-flange, 6 x 22	10	10	10	10	10	10	10	10	-----	-----
14	90024-ZY3-000	Parafuso-flange, 8 x 50	7	7	7	7	7	7	7	7	-----	-----
15	90029-ZY3-000	Parafuso-arruela, 5 x 18	1	1	1	1	1	1	1	1	-----	-----
16	90031-ZY3-000	Parafuso-flange, 6 x 32	1	1	1	1	1	1	1	1	-----	-----
17	90058-ZY3-000	Parafuso-flange, 5 x 10	1	1	1	1	1	1	1	1	-----	-----
18	90205-ZY3-000	Porca-flange, 8 mm	2	2	2	2	2	2	2	2	-----	-----
19	95001-35040-40 (95001-35001-60M)	1	1	1	1	1	1	1	1	-----	-----
20	95001-35130-40 (95001-35001-60M)	1	1	1	1	1	1	1	1	-----	-----

M-14-10 Coletor de Admissão

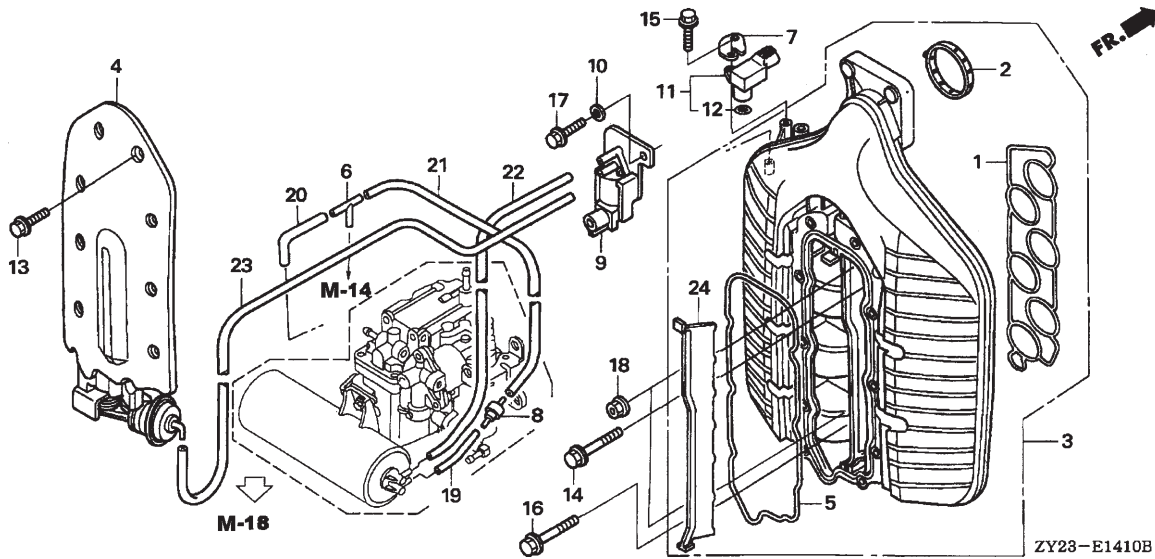

Nº Ref.	Nº da Peça	Descrição	Qtde.								Nº de Série	Tipo
			BF 175 A3	BF 175 A6	BF 200 A2	BF 200 A3	BF 200 A6	BF 225 A2	BF 225 A3	BF 225 A6		
21	95001-35540-40	Tubo de combustível, 3,5 x 540 (95001-35001-60M)	1	1	1	1	1	1	1	1	-----	-----
22	95001-35590-60	Tubo de combustível, 3,5 x 590 (95001-35001-60M)	1	1	1	1	1	1	1	1	-----	-----
23	95001-35600-40	Tubo de combustível, 3,5 x 600 (95001-35001-60M)	1	1	1	1	1	1	1	1	-----	-----
24	17113-ZY3-003	Placa central do coletor de admissão	-	1	-	-	1	-	-	1	-----	-----

M-15 Carcaça do Acelerador

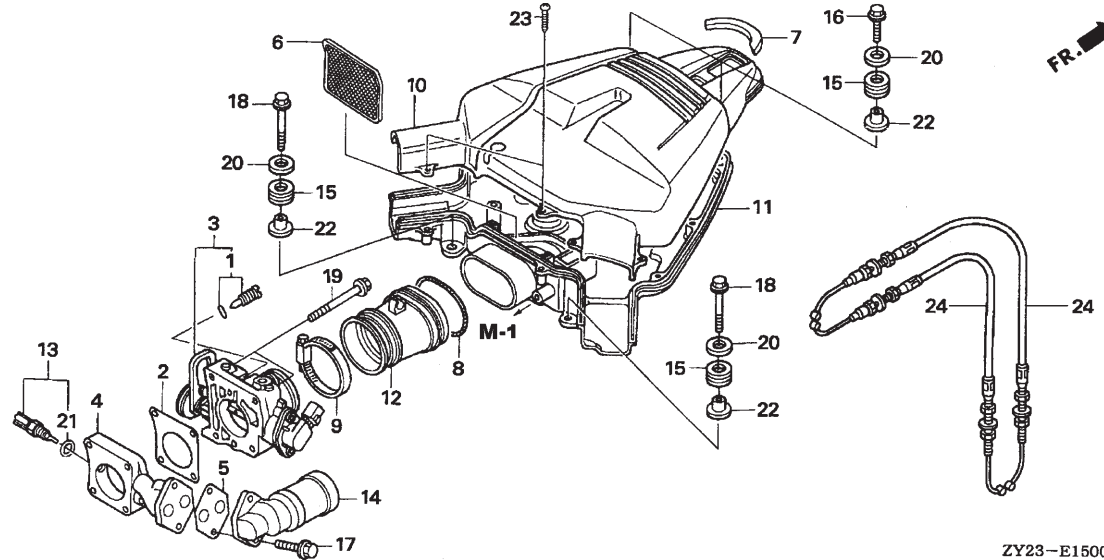

Nº Ref.	N.O.S.	(Nº de Referência)	
		Item de Serviço	T.M.O.
3	3121F5	Carcaça do acelerador	0,7
4	3121F1	Espaçador da carcaça do acelerador	0,5
6	3121F6	Anti-chama	0,5
10	3121L6	Carcaça A do silenciador	0,5
11	3121L7	Carcaça B do silenciador	0,5
12	3121C6	Borracha do silenciador	0,4
13	312114	Sensor de temperatura do ar	0,2
14	3121G0	Válvula elétrica de controle de ar	0,3
24	8111C8	Cabo do acelerador	0,4
	8111C8A	• Substituir um cabo de acelerador adicional	0,1

Nº Ref.	Nº da Peça	Descrição	Qtde.									Nº de Série	Tipo
			BF 175 A3	BF 175 A6	BF 200 A2	BF 200 A3	BF 200 A6	BF 225 A2	BF 225 A3	BF 225 A6			
1	16016-ZY3-003	Parafuso de ajuste	1	1	1	1	1	1	1	1	1	-----	-----
2	16176-ZY3-000	Junta da carcaça do acelerador	1	1	1	1	1	1	1	1	1	-----	-----
3	16400-ZY3-003	Carcaça do acelerador, conj.	-	-	1	-	-	1	-	-	-	-----	LC, XC, XCC, XXC, XXCC LD, XCD, XD, XXCD, XXD
		-	-	1	-	-	-	-	-	-	1002170	1002170
		-	-	-	-	-	1	-	-	-	1006471	LD, XCD, XD, XXCD, XXD
		-	-	-	-	-	-	1	-	-	1006471	1006471
	16400-ZY4-003	1	-	-	-	-	-	-	-	-	1000236	-----
	16400-ZY3-013	-	-	1	-	-	-	-	-	-	1002171	LD, XCD, XD, XXCD, XXD
		-	-	-	-	-	1	-	-	-	1002171	-----
		-	-	-	-	-	1	-	-	-	1006472	LD, XCD, XD, XXCD, XXD
		-	-	-	-	-	-	1	-	-	1006472	-----
	16400-ZY4-013	1	-	-	-	-	-	-	-	-	1000237	-----
	16400-ZY4-A01	-	1	-	-	-	-	-	-	-	-----	-----
	16400-ZY3-A01	-	-	-	-	-	1	-	-	-	-----	-----
4	16404-ZY3-000	Espaçador da carcaça do acelerador	1	1	1	1	1	1	1	1	1	-----	-----
5	16405-ZY3-000	Junta da válvula EAC	1	1	1	1	1	1	1	1	1	-----	-----
6	17203-ZY3-000	Anti-chama	1	1	1	1	1	1	1	1	1	-----	-----
7	17207-ZY3-300	Vedador de borracha do silenciador	1	1	1	1	1	1	1	1	1	-----	-----
8	17249-PY3-000	Mola do duto de ar	1	1	1	1	1	1	1	1	1	-----	-----
9	17315-PR7-A01	Braçadeira do duto de ar	1	-	-	-	-	-	-	-	-	1000208	-----
		-	-	1	-	-	1	-	-	-	-----	LC, XC, XCC, XXC, XXCC
		-	-	1	-	-	-	-	-	-	1002019	LD, XCD, XD, XXCD, XXD
		-	-	-	1	-	-	-	-	-	1002019	-----
		-	-	-	-	-	1	-	-	-	1006103	LD, XCD, XD, XXCD, XXD
		-	-	-	-	-	-	1	-	-	1006103	-----

M-15 Carcaça do Acelerador

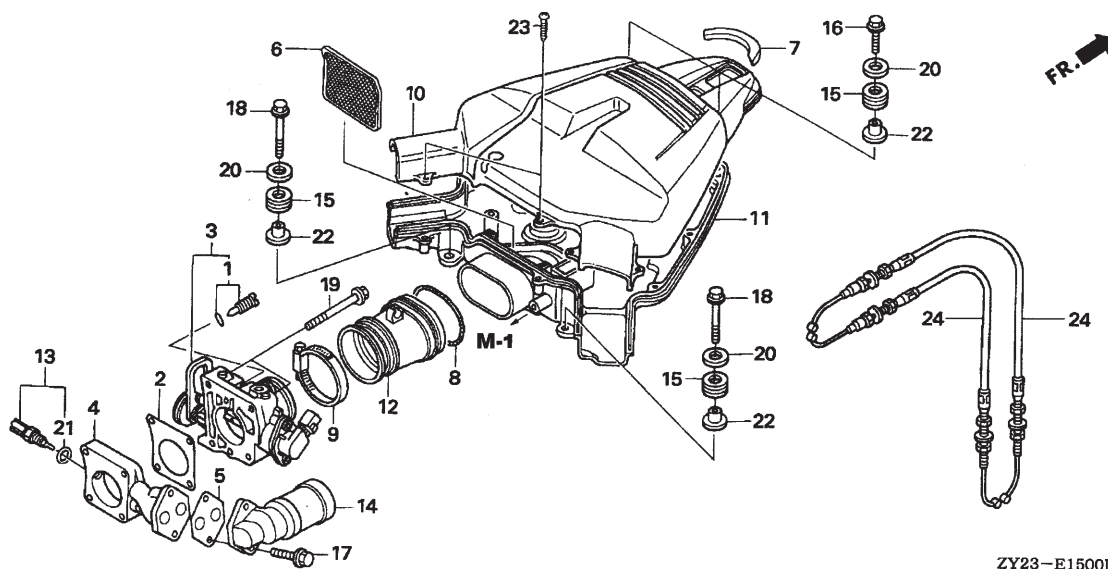

Nº Ref.	Nº da Peça	Descrição	Qtde.								Nº de Série	Tipo
			BF 175 A3	BF 175 A6	BF 200 A2	BF 200 A3	BF 200 A6	BF 225 A2	BF 225 A3	BF 225 A6		
(9)	17316-ZY3-000	Braçadeira do duto de ar	1	-	-	-	-	-	-	1000209	-----	
		-	1	-	-	1	-	-	1002020	----- LD,XCD,XD,XXCD,XXD	
		-	-	1	-	-	-	-	1002020	-----	
		-	-	-	-	-	1	-	1006104	----- LD,XCD,XD,XXCD,XXD	
		-	-	-	-	-	-	1	1006104	-----	
10	17372-ZY3-000	Carcaça A do silenciador	1	1	1	1	1	1	1			
11	17373-ZY3-000	Carcaça B do silenciador	1	-	-	-	-	-	-	-----	1000309	
		-	-	1	-	-	1	-	-----	LC,XC,XCC,XXC,XXCC	
		-	-	1	-	-	-	-	-----	1002999 LD,XCD,XD,XXCD,XXD	
		-	-	-	1	-	1	-	-----	1009451 LD,XCD,XD,XXCD,XXD	
	17373-ZY3-010	1	-	-	-	-	-	-	-----	1000310	
		-	1	-	-	1	-	-	-----	1003000	
		-	-	1	-	-	-	-	-----	1009452	
		-	-	-	-	-	1	-	-----	LD,XCD,XD,XXCD,XXD	
		-	-	-	-	-	-	-	-----	LD,XCD,XD,XXCD,XXD	
12	17374-ZY3-000	Borracha do silenciador	1	1	1	1	1	1	1			
13	35665-ZW5-003	Sensor de temperatura do ar, conj.	1	1	1	1	1	1	1			
14	36550-ZY3-003	Válvula EAC, conj.	1	1	1	1	1	1	1			
15	40102-ZV5-000	Borracha da carcaça inferior	4	4	4	4	4	4	4			
16	90016-ZW9-000	Parafuso-flange, 6 x 25	2	2	2	2	2	2	2			
17	90025-ZY3-000	Parafuso-flange, 6 x 22	2	2	2	2	2	2	2			
18	90034-ZY3-000	Parafuso-flange, 6 x 60	2	2	2	2	2	2	2			
19	90037-ZY3-000	Parafuso-flange, 8 x 65	4	4	4	4	4	4	4			
20	90508-ZY3-000	Arruela lisa, 6 mm	4	4	4	4	4	4	4			
21	91303-POA-A02	Anel de vedação	1	1	1	1	1	1	1			

M-15 Carcaça do Acelerador

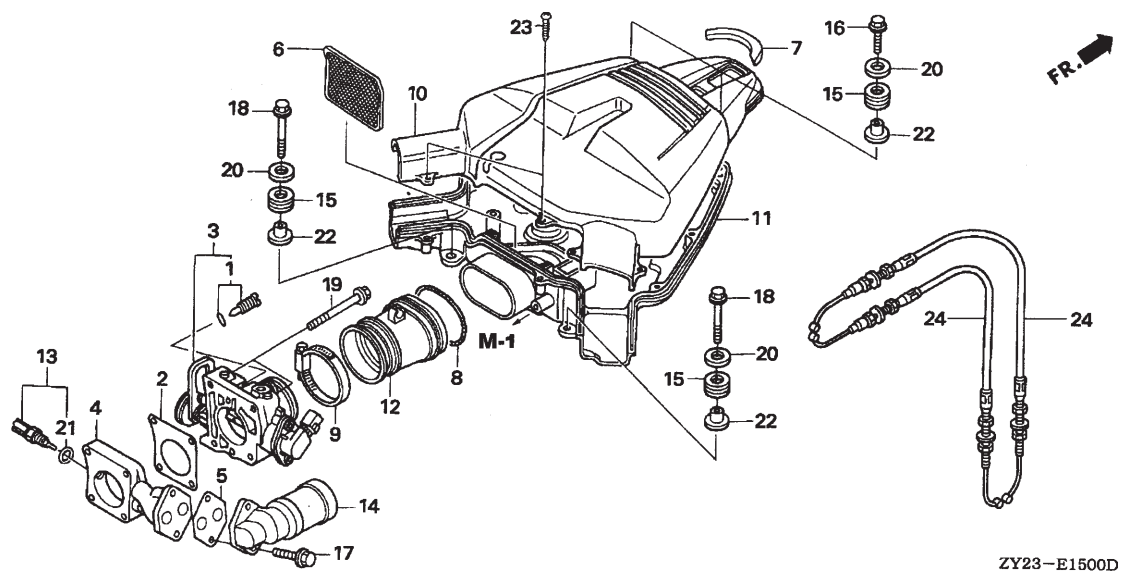

Nº Ref.	Nº da Peça	Descrição	Qtde.									Nº de Série	Tipo
			BF 175 A3	BF 175 A6	BF 200 A2	BF 200 A3	BF 200 A6	BF 225 A2	BF 225 A3	BF 225 A6			
22	91553-ZV5-000 91553-ZV5-010	Espaçador da caixa da unidade CDI.....	-	-	4	-	-	4	-	-	-----	-----	LC, XC, XCC, XXC, XXCC
		4	4	-	4	4	-	4	4	-----	-----	LD, XCD, XD, XXCD, XXD
23	93903-254G0	Parafuso de fixação, 5 x 20.....	15	15	15	15	15	15	15	15	-----	-----	
24	17910-ZY3-003	Cabo do acelerador (A), comp.	2	2	2	2	2	2	2	2	-----	-----	

M-18 Conjunto do Separador de Vapores

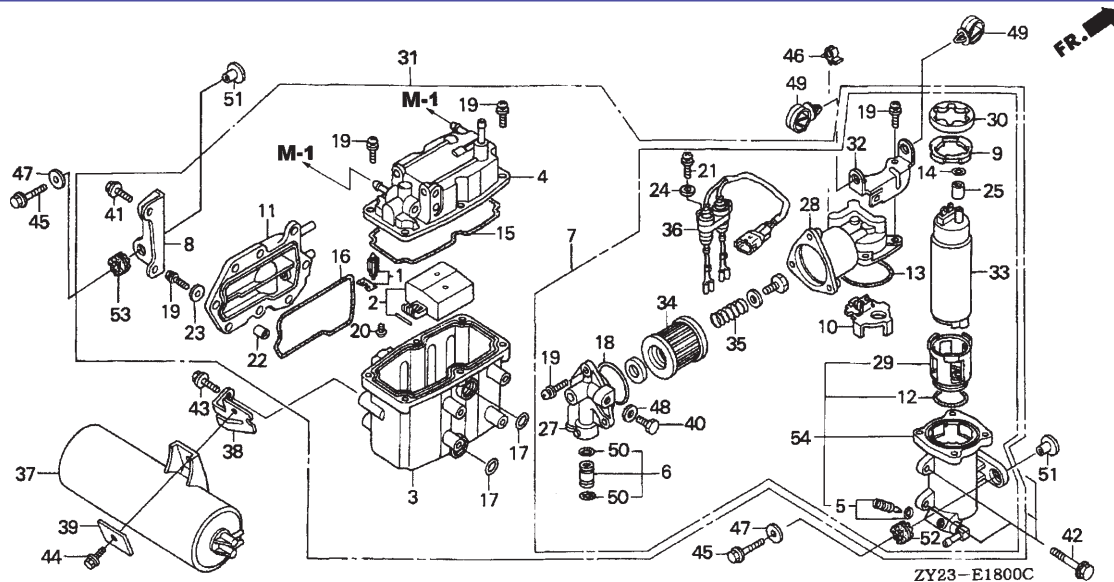

Nº Ref.	N.O.S.	(Nº de Referência)	
		Item de Serviço	T.M.O.
1	3121N1	Conjunto de válvula da bóia do separador de vapores e/ou conjunto de bóia	1,8
3	3101A0	Carcaça do separador de vapores	1,9
7	3101C9	Conjunto de bomba de combustível e separador de vapores	1,8
11	1141J9	Tampa da camisa d'água do separador de vapores	1,7
13	3101Q2	Anel de vedação da tampa da bomba do separador de vapores	1,8
15	3101Q4	Anel de vedação da tampa do separador de vapores	1,8
29	3101Q3	Isolante da bomba de combustível do separador de vapores	1,8
31	3101D7	Separador de vapores	1,6
33	310125	Bomba de combustível do separador de vapores	1,9
34	3101H4	Filtro de tela de combustível do separador de vapores	1,8
37	3121F4	Tanque de vácuo	1,6

Nº Ref.	Nº da Peça	Descrição	Qtde.								Nº de Série	Tipo
			BF 175 A3	BF 175 A6	BF 200 A2	BF 200 A3	BF 200 A6	BF 225 A2	BF 225 A3	BF 225 A6		
1	16011-ZY3-000	Conjunto de válvula da bóia	1	-	1	1	-	1	1	-	-----	-----
	16011-ZY3-A01	-	1	-	-	-	1	-	-	-----	-----
2	16013-ZY3-000	Conjunto de bóia	1	1	1	1	1	1	1	1	-----	-----
3	16015-ZY3-000	Carcaça	1	1	1	1	1	1	1	1	-----	-----
4	16020-ZY3-000	Tampa comp.	1	1	1	1	1	1	1	1	-----	-----
5	16024-ZY3-000	Parafuso de drenagem	1	1	1	1	1	1	1	1	-----	-----
6	16026-ZY3-000	Juntas, jogo	1	1	1	1	1	1	1	1	-----	-----
7	16030-ZY3-000	Unidade da bomba de combustível	1	1	1	1	1	1	1	1	-----	-----
8	16031-ZY3-000	Suporte da placa	1	-	-	-	-	-	-	-	1000255	-----
		-	-	1	-	-	-	1	-	-----	LC, XC, XCC, XXC, XXCC
		-	-	1	-	-	-	-	-	1002277	LD, XCD, XD, XXCD, XXD
		-	-	-	1	-	-	-	-	1002277	-----
		-	-	-	-	-	1	-	-	1006915	LD, XCD, XD, XXCD, XXD
		-	-	-	-	-	-	-	-	1006915	-----
	16031-ZY3-010	1	-	-	-	-	-	1	-	1000256	-----
		-	1	-	-	-	-	-	1	-----	-----
		-	-	1	-	-	-	-	-	1002278	LD, XCD, XD, XXCD, XXD
		-	-	-	1	-	-	-	-	1002278	-----
		-	-	-	-	-	1	-	-	1006916	LD, XCD, XD, XXCD, XXD
		-	-	-	-	-	-	1	-	1006916	-----
9	16041-ZY3-000	Placa	1	1	1	1	1	1	1	1	-----	-----
10	16042-ZY3-000	Suporte	1	1	1	1	1	1	1	1	-----	-----
11	16061-ZY3-000	Tampa da camisa d'água	1	1	1	1	1	1	1	1	-----	-----
12	16072-ZY3-000	Anel de vedação	1	1	1	1	1	1	1	1	-----	-----
13	16073-ZY3-000	Anel de vedação	1	1	1	1	1	1	1	1	-----	-----
14	16074-ZY3-000	Anel de vedação	1	1	1	1	1	1	1	1	-----	-----
15	16075-ZY3-000	Anel de vedação	1	1	1	1	1	1	1	1	-----	-----

M-18 Conjunto do Separador de Vapores

Nº Ref.	Nº da Peça	Descrição	Qtde.								Nº de Série	Tipo
			BF 175 A3	BF 175 A6	BF 200 A2	BF 200 A3	BF 200 A6	BF 225 A2	BF 225 A3	BF 225 A6		
16	16076-ZY3-000	Anel de vedação	1	1	1	1	1	1	1	1	-----	-----
17	16077-ZY3-000	Anel de vedação	2	2	2	2	2	2	2	2	-----	-----
18	16078-ZY3-000	Anel de vedação	1	1	1	1	1	1	1	1	-----	-----
19	16081-ZW5-000	Parafuso-arruela	21	21	21	21	21	21	21	21	-----	-----
20	16082-ZY3-000	Parafuso philips	2	2	2	2	2	2	2	2	-----	-----
21	16083-ZY3-000	Parafuso-arruela	1	1	1	1	1	1	1	1	-----	-----
22	16086-ZW5-000	Espaçador	8	8	8	8	8	8	8	8	-----	-----
23	16087-ZW5-000	Arruela lisa	8	8	8	8	8	8	8	8	-----	-----
24	16087-ZY3-000	Arruela lisa	1	1	1	1	1	1	1	1	-----	-----
25	16088-ZY3-000	Espaçador	1	1	1	1	1	1	1	1	-----	-----
27	16708-ZY3-000	Tampa da bomba	1	1	1	1	1	1	1	1	-----	-----
28	16715-ZY3-000	Tampa da bomba comp.	1	1	1	1	1	1	1	1	-----	-----
29	16718-ZY3-000	Isolante da bomba de combustível	1	1	1	1	1	1	1	1	-----	-----
30	16721-ZY3-000	Isolante	1	1	1	1	1	1	1	1	-----	-----
31	16730-ZY3-003	Separador de vapores, conj.	1	-	1	1	-	1	1	-	-----	-----
	16730-ZY3-A01	-	1	-	-	-	-	-	1	-----	-----
32	16734-ZY3-000	Suporte da placa	1	1	1	1	1	1	1	1	-----	-----
33	16735-ZY3-004	Unidade de bomba de combustível	1	1	1	1	1	1	1	1	-----	-----
34	16911-ZY3-000	Filtro de combustível	1	1	1	1	1	1	1	1	-----	-----
35	16913-ZY3-000	Mola de ajuste	1	1	1	1	1	1	1	1	-----	-----
36	32166-ZY3-000	Fiação comp.	1	1	1	1	1	1	1	1	-----	-----
37	36361-PR7-A01	Tanque de vácuo, comp.	1	1	1	1	1	1	1	1	-----	-----
38	36362-ZY3-000	Suporte do tanque de vácuo	1	1	1	1	1	1	1	1	-----	-----
39	36620-ZY3-000	Placa	1	1	1	1	1	1	1	1	-----	-----
40	90009-PP4-E01	Parafuso de vedação, 6 mm	1	1	1	1	1	1	1	1	-----	-----
41	90017-ZY3-000	Parafuso-flange, 6 x 16	2	2	2	2	2	2	2	2	-----	-----
42	90019-ZW5-000	Parafuso-flange, 6 x 25	4	4	4	4	4	4	4	4	-----	-----
43	90021-ZY3-000	Parafuso-flange, 6 x 14	2	2	2	2	2	2	2	2	-----	-----
44	90050-ZY3-000	Parafuso-flange, 6 x 12	1	1	1	1	1	1	1	1	-----	-----
45	90054-ZY3-000	Parafuso-flange, 8 x 35	3	3	3	3	3	3	3	3	-----	-----
46	90136-SE0-A01	Suporte da haste, 6 mm	1	1	1	1	1	1	1	1	-----	-----
47	90402-ZY3-000	Arruela lisa, 8 mm	3	3	3	3	3	3	3	3	-----	-----
48	90430-PD6-003	Arruela de vedação, 6 mm	1	1	1	1	1	1	1	1	-----	-----
49	90691-ZB7-003	Presilha da fiação	2	2	2	2	2	2	2	2	-----	-----
50	91301-MJ0-003	Anel de vedação 7,8 x 1,9 (ARAI)	2	2	2	2	2	2	2	2	-----	-----
51	91501-ZY3-000	Espaçador, 8,3 x 14,5	3	-	-	-	-	-	-	-	-----	1000233
		-	-	3	-	-	3	-	-	-----	LC, XC, XCC, XXC, XXCC
		-	-	3	-	-	-	-	-	-----	1002068 LD, XCD, XD, XXCD, XXD
		-	-	-	3	-	-	-	-	-----	1002068
		-	-	-	-	-	3	-	-	-----	1006103 LD, XCD, XD, XXCD, XXD
		-	-	-	-	-	-	3	-	-----	1006103
	91551-ZW1-010	3	-	-	-	-	-	-	-	-----	1000234
		-	3	-	-	3	-	-	3	-----	-----
		-	-	3	-	-	-	-	-	-----	1002069
		-	-	-	3	-	-	-	-	-----	LD, XCD, XD, XXCD, XXD
		-	-	-	-	-	-	-	-	-----	1002069
		-	-	-	-	-	3	-	-	-----	1006104
		-	-	-	-	-	-	3	-	-----	LD, XCD, XD, XXCD, XXD
		-	-	-	-	-	-	-	3	-----	1006104
52	16733-ZW5-000	Borracha do separador de vapores	1	1	1	1	1	1	1	1	-----	-----
53	16733-ZY3-000	Borracha do separador de vapores	2	2	2	2	2	2	2	2	-----	-----
54	16025-ZY3-000	Carcaça da bomba, conj.	1	1	1	1	1	1	1	1	-----	-----

M-18-10 Tubulação

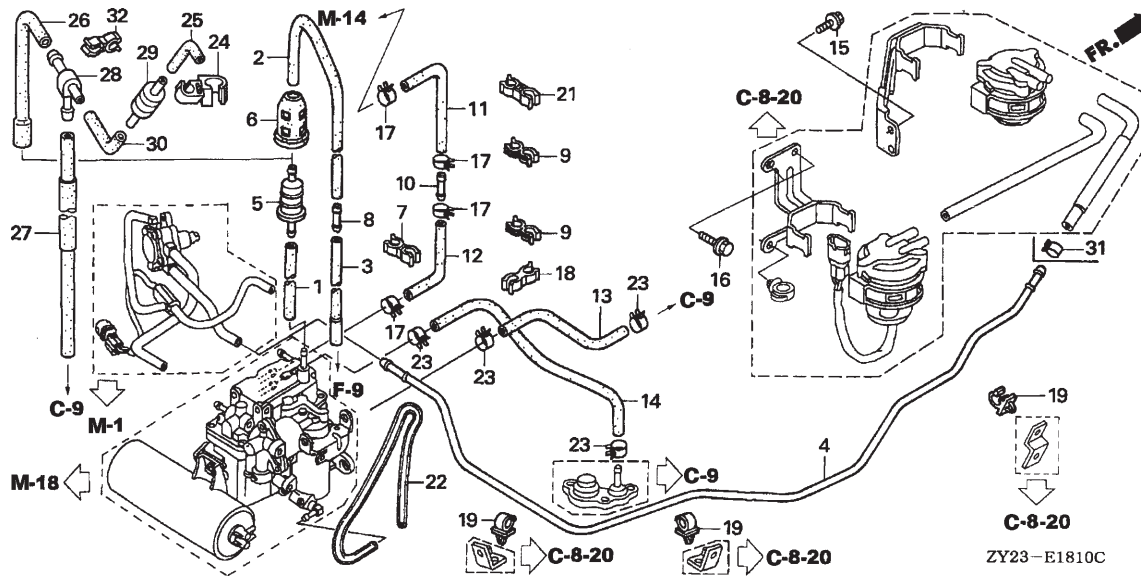

Nº Ref.	N.O.S.	(Nº de Referência)	
		Item de Serviço	T.M.O.
4	3111D3	Tubo de combustível	0,7
11	3121D2	Mangueira A do regulador da pressão de retorno	1,6
12	3121D3	Mangueira B do regulador da pressão de retorno	1,6
13	1141D2	Tubo de entrada de água	1,6
14	1141D3	Tubo de saída de água	1,6

Nº Ref.	Nº da Peça	Descrição	Qtde.								Nº de Série	Tipo	
			BF 175 A3	BF 175 A6	BF 200 A2	BF 200 A3	BF 200 A6	BF 225 A2	BF 225 A3	BF 225 A6			
1	16197-ZY3-000	Tubo A de respiro	1	1	1	1	1	1	1	1	---	---	---
2	16198-ZY3-000	Tubo B de respiro	1	-	1	1	-	1	1	-	---	---	---
3	16199-ZY3-000	Tubo de respiro comp.	1	-	1	1	-	1	1	-	---	---	---
4	16751-ZY3-000	Tubo de combustível	1	1	1	1	1	1	1	1	---	---	---
5	16911-759-003	Filtro da bomba de combustível	1	1	1	1	1	1	1	1	---	---	---
6	16915-ZW5-000	Suspensão do filtro de tela	1	1	1	1	1	1	1	1	---	---	---
7	16965-VM0-771	Presilha da mangueira	1	1	1	1	1	1	1	1	---	---	---
8	16968-ZY3-010	Junção do tubo de combustível	1	-	1	1	-	1	1	-	---	---	---
9	17450-KY7-740	Presilha do tubo	2	2	2	2	2	2	2	2	---	---	---
10	17721-ZY3-000	Junção de retorno de combustível	1	1	1	1	1	1	1	1	---	---	---
11	17723-ZY3-000	Mangueira A do regulador de pressão	1	-	1	1	-	1	1	-	---	---	---
	17723-ZY3-A00 de retorno	-	1	-	-	1	-	-	1	---	---	---
12	17724-ZY3-000	Mangueira B do regulador de pressão	1	1	1	1	1	1	1	1	---	---	---
	 de retorno	1	1	1	1	1	1	1	1	---	---	---
13	19258-ZY3-000	Tubo de entrada de água	1	1	1	1	1	1	1	1	---	---	---
14	19259-ZY3-000	Tubo de saída de água	1	1	1	1	1	1	1	1	---	---	---
15	90014-ZW9-000	Parafuso-flange, 6 x 10	2	2	2	2	2	2	2	2	---	---	---
16	90021-ZY3-000	Parafuso-flange, 6 x 14	2	2	2	2	2	2	2	2	---	---	---
17	90601-ZW5-000	Braçadeira do tubo (D10,7)	-	-	4	-	-	4	-	-	---	---	LC, XC, XCC, XXC, XXCC
	90601-ZW5-010	4	4	-	4	4	-	4	4	---	---	LD, XCD, XD, XXCD, XXD
		-	-	4	-	-	4	-	-	---	---	---
18	90655-MB1-921	Presilha da fiação	1	1	1	1	1	1	1	1	---	---	---
19	90659-KG4-000	Presilha da fiação, 8 mm	3	3	3	3	3	3	3	3	---	---	---
21	91592-SL0-A51	Presilha do tubo de combustível	1	1	1	1	1	1	1	1	---	---	---

M-18-10 Tubulação

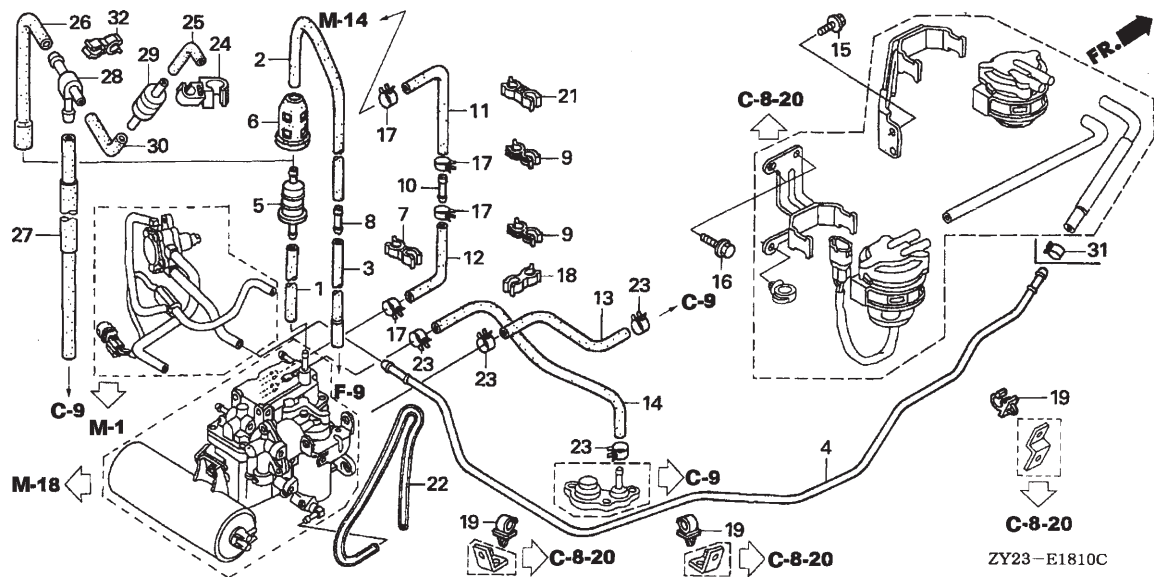

Nº Ref.	Nº da Peça	Descrição	Qtde.								Nº de Série	Tipo
			BF 175 A3	BF 175 A6	BF 200 A2	BF 200 A3	BF 200 A6	BF 225 A2	BF 225 A3	BF 225 A6		
22	95003-05060-31	Tubo de vinil, 3,5 x 6,5 x 600 (95003-05001-60M)	1	1	1	1	1	1	1	1	-----	-----
23	90601-ZY3-000	Braçadeira do tubo (D10,5)	4	4	4	4	4	4	4	4	-----	-----
24	16193-ZY3-A00	Presilha da válvula de retenção	-	1	-	-	1	-	-	1	-----	-----
25	16196-ZY3-A00	Tubo da válvula de retenção	-	1	-	-	1	-	-	1	-----	-----
26	16198-ZY3-A00	Tubo B de respiro	-	1	-	-	1	-	-	1	-----	-----
27	16199-ZY3-A00	Tubo de respiro, comp.	-	1	-	-	1	-	-	1	-----	-----
28	19269-ZY6-000	Conexão de três vias	-	1	-	-	1	-	-	1	-----	-----
29	36135-ZY6-003	Válvula de retenção	-	1	-	-	1	-	-	1	-----	-----
30	95001-35055-40	Tubo de combustível, 3,5 x 55 (95001-35001-60M)	-	1	-	-	1	-	-	1	-----	-----
31	90602-ZW5-010	Braçadeira do tubo (D12)	-	1	-	-	1	-	-	1	-----	-----
32	16965-VM0-771	Presilha da mangueira	-	1	-	-	1	-	-	1	-----	-----

M-19 Alternador

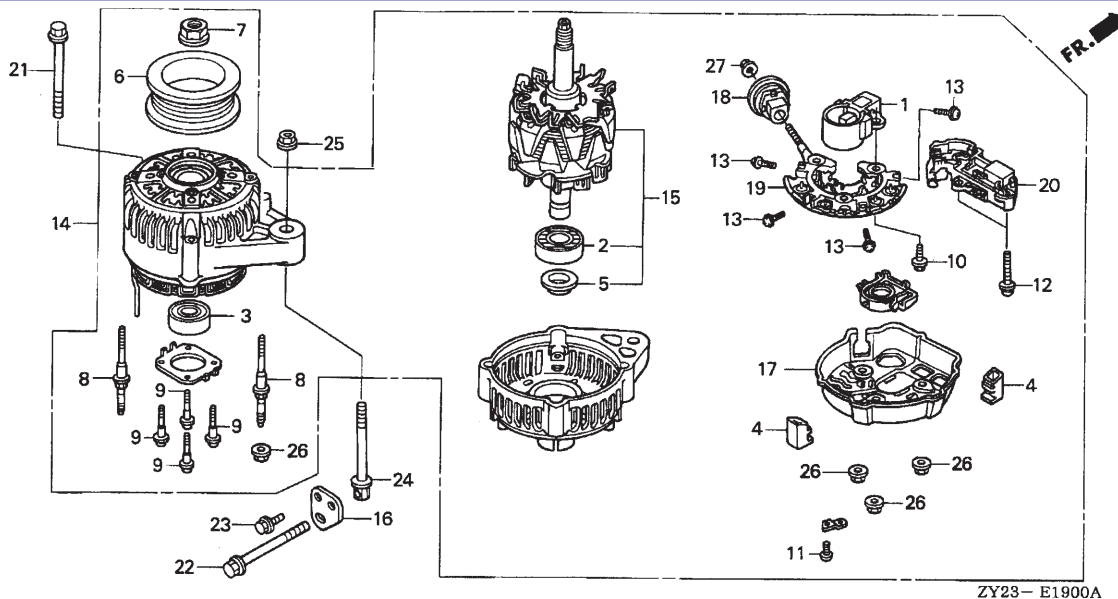

ZY23 - E1900A

Nº Ref.	N.O.S.	(Nº de Referência)	
		Item de Serviço	T.M.O.
1	6131D6	Porta-escovas do alternador	0,7
2	6131D2	Rolamento do alternador: traseiro	1,0
3	6131D1	Rolamento do alternador: dianteiro	1,0
6	6131E2	Polia do alternador	0,5
14	6131D5	Alternador	0,6
15	6131D9	Rotor do alternador	0,9
19	6131B7	Retificador regulador	0,9
20	6131D8	Regulador do alternador	0,8

Nº Ref.	Nº da Peça	Descrição	Qtde.									Nº de Série	Tipo
			BF 175 A3	BF 175 A6	BF 200 A2	BF 200 A3	BF 200 A6	BF 225 A2	BF 225 A3	BF 225 A6			
1	31105-PR7-A01	Porta-escovas, conj.	1	1	1	1	1	1	1	1	1		
2	31111-PT0-003	Rolamento traseiro do alternador	1	1	1	1	1	1	1	1	1		
3	31114-PT0-013	Rolamento dianteiro do alternador	1	1	1	1	1	1	1	1	1		
4	31118-PT0-003	Bucha isolante	4	4	4	4	4	4	4	4	4		
5	31138-PD1-004	Tampa do rolamento	1	1	1	1	1	1	1	1	1		
6	31141-P13-003	Polia	1	1	1	1	1	1	1	1	1		
7	31142-PD1-004	Porca-trava da polia	1	1	1	1	1	1	1	1	1		
8	31145-PD1-004	Prisioneiro, 6 x 68	4	4	4	4	4	4	4	4	4		
9	31146-PT0-003	Parafuso	4	4	4	4	4	4	4	4	4		
10	31147-PT0-003	Parafuso-arruela	3	3	3	3	3	3	3	3	3		
11	31147-P13-003	Parafuso	1	1	1	1	1	1	1	1	1		
12	31148-PT0-003	Parafuso-arruela ondulada	2	2	2	2	2	2	2	2	2		
13	31148-P13-003	Parafuso-arruela ondulada	4	4	4	4	4	4	4	4	4		
14	31630-ZY3-003	Alternador, conj.	1	1	1	1	1	1	1	1	1		
15	31631-ZY3-003	Rotor, conj.	1	1	1	1	1	1	1	1	1		
16	31637-ZY3-000	Suporte do alternador	1	1	1	1	1	1	1	1	1		
17	31639-ZY3-003	Tampa traseira	1	1	1	1	1	1	1	1	1		
18	31694-ZY3-003	Bucha isolante	1	1	1	1	1	1	1	1	1		
19	31710-ZY3-003	Retificador, conj.	1	1	1	1	1	1	1	1	1		
20	31750-ZY3-003	Regulador, conj.	1	1	1	1	1	1	1	1	1		
21	90002-ZY3-000	Parafuso-flange, 10 x 90	1	1	1	1	1	1	1	1	1		
22	90011-ZW5-000	Parafuso de ajuste especial	-	-	1	-	-	-	-	-	-	1000345	
			-	-	-	-	-	1	-	-	-	1001922	

M-19 Alternador

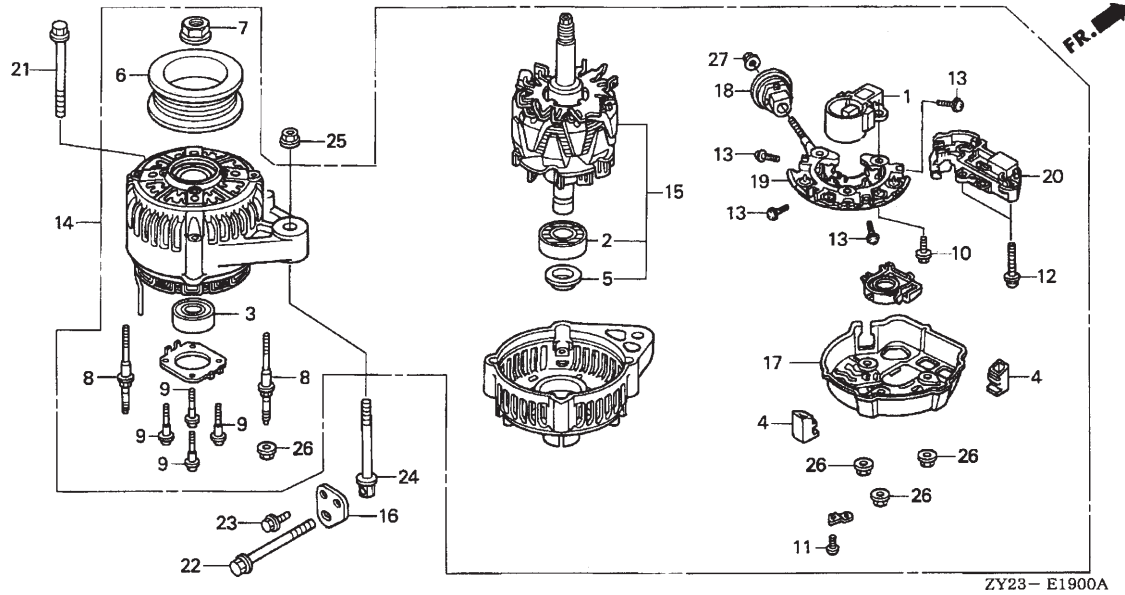

Nº Ref.	Nº da Peça	Descrição	Qtde.									Nº de Série	Tipo
			BF 175 A3	BF 175 A6	BF 200 A2	BF 200 A3	BF 200 A6	BF 225 A2	BF 225 A3	BF 225 A6			
22)	90011-ZW5-010	Parafuso de ajuste especial	1	1	-	1	1	-	1	1	-----	-----	
			-	-	1	-	-	-	-	-	1000346	-----	
			-	-	-	-	-	1	-	-	1001923	-----	
23	90017-ZY3-000	Parafuso-flange, 6 x 16	1	1	1	1	1	1	1	1	-----	-----	
24	90055-ZY3-000	Parafuso do tensionador	1	1	1	1	1	1	1	1	-----	-----	
25	90203-ZW5-000	Porca-flange, 8 mm	-	-	1	-	-	1	-	-	-----	-----	
	90203-ZW5-010	1	1	-	1	1	-	1	1	-----	-----	
26	90231-PD1-014	Porca-arruela, 5 mm	7	7	7	7	7	7	7	7	-----	-----	
27	94001-06080-0S	Porca sextavada, 6 mm	1	1	1	1	1	1	1	1	-----	-----	

M-20 Vela de Ignição

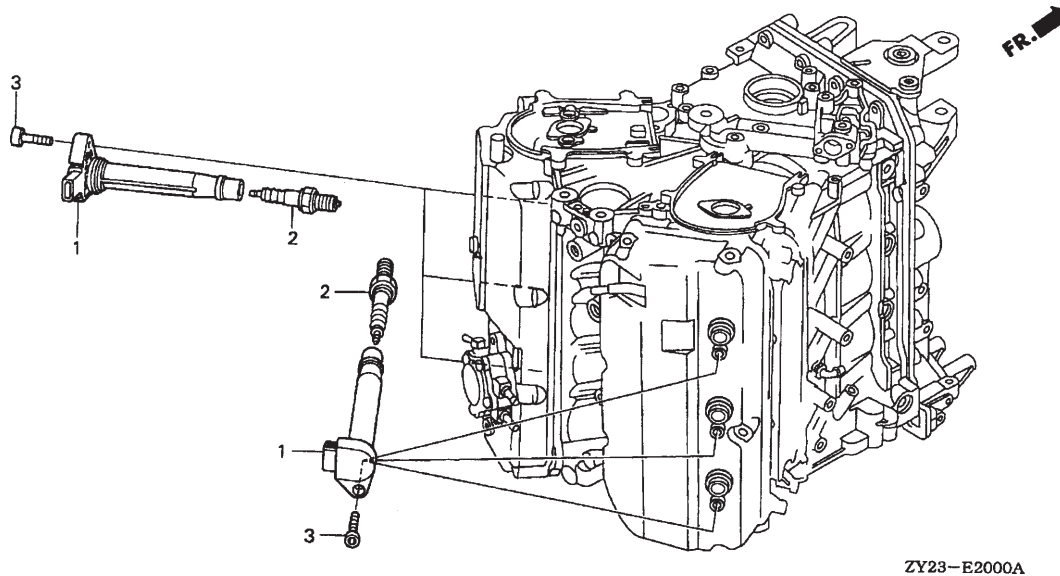

Nº Ref.	N.O.S.	(Nº de Referência)	
		Item de Serviço	T.M.O.
1	6141E0	Bobina do alojamento da vela: banco esquerdo	0,5
	6141E1	Bobina do alojamento da vela: banco direito	0,3
	6141E2	Bobina do alojamento da vela: todas	0,6
2	6141E6	Vela de ignição: banco esquerdo	0,5
	6141E7	Vela de ignição: banco direito	0,3
	6141E8	Vela de ignição: ambos bancos	0,6

Nº Ref.	Nº da Peça	Descrição	Qtde.								Nº de Série	Tipo
			BF 175 A3	BF 175 A6	BF 200 A2	BF 200 A3	BF 200 A6	BF 225 A2	BF 225 A3	BF 225 A6		
1	30520-ZY3-003	Bobina do alojamento da vela, comp.	6	6	6	6	6	6	6	6	-----	-----
2	31916-ZY3-003	Vela de ignição (IZFR6F11) (NGK)	6	6	6	6	6	6	6	6	-----	-----
	31916-ZY3-004	Vela de ignição (VKJ20RZ-M11)	6	6	6	6	6	6	6	6	-----	-----
	 (DENSO)	6	6	6	6	6	6	6	6	-----	-----
3	90057-ZY3-003	Parafuso allen, 6 x 25	6	6	6	6	6	6	6	6	-----	-----

M-20-10 Unidade de Controle Eletrônica

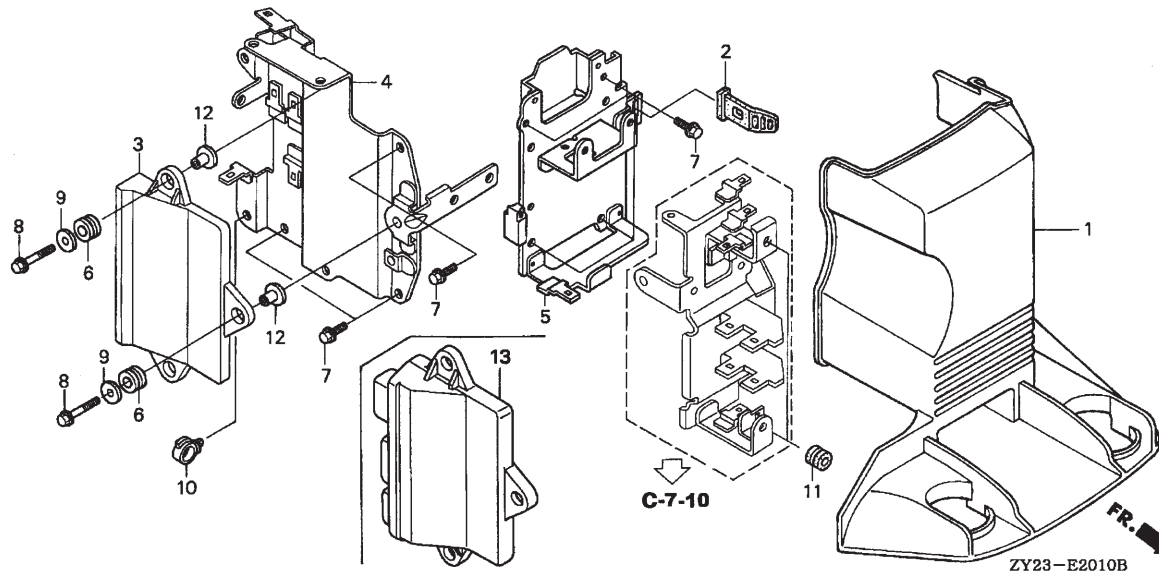

Nº Ref.	N.O.S.	(Nº de Referência)	
		Item de Serviço	T.M.O.
1	6221B0	Tampa das peças elétricas	0,2
3	6211A6	Unidade de controle eletrônica	0,5
4	8121B7	Suporte da unidade de controle eletrônica	0,4
5	8121A2	Suporte das peças elétricas	0,7

Nº Ref.	Nº da Peça	Descrição	Qtde.									Nº de Série	Tipo
			BF 175 A3	BF 175 A6	BF 200 A2	BF 200 A3	BF 200 A6	BF 225 A2	BF 225 A3	BF 225 A6			
1	30421-ZY3-000	Tampa das peças elétricas	1	-	1	1	-	1	1	-	-	-	-
2	30422-ZY3-000	Tampa da correia	1	-	1	1	-	1	1	-	-	-	-
3	34750-ZY2-013	Unidade de controle eletrônica	1	-	-	-	-	-	-	-	-	1000272	-
		-	-	1	-	-	-	-	-	-	LC, XC, XCC, XXC, XXCC	-
		-	-	1	-	-	-	-	-	-	1002525	LD, XCD, XD, XXCD, XXD
		-	-	-	1	-	-	-	-	-	1002525	-
	34750-ZY3-013	-	-	-	-	-	1	-	-	-	LC, XC, XCC, XXC, XXCC	-
		-	-	-	-	-	1	-	-	-	1007680	LD, XCD, XD, XXCD, XXD
		-	-	-	-	-	-	1	-	-	1007680	-
	34750-ZY2-023	1	-	-	-	-	-	-	-	1000273	1000334	-
		-	-	1	-	-	-	-	-	1002526	1003213	LD, XCD, XD, XXCD, XXD
		-	-	-	1	-	-	-	-	1002526	-	-
	34750-ZY3-023	-	-	-	-	-	1	-	-	1007681	1010312	LD, XCD, XD, XXCD, XXD
		-	-	-	-	-	-	1	-	1007681	-	-
	34750-ZY2-033	1	-	-	-	-	-	-	-	1000335	-	-
		-	-	1	-	-	-	-	-	1003214	1003315	LD, XCD, XD, XXCD, XXD
	34750-ZY3-033	-	-	-	-	-	1	-	-	1010313	1010721	LD, XCD, XD, XXCD, XXD
	34750-ZY2-043	-	-	1	-	-	-	-	-	1003316	-	LD, XCD, XD, XXCD, XXD
	34750-ZY3-043	-	-	-	-	-	1	-	-	1010722	-	LD, XCD, XD, XXCD, XXD
4	34754-ZY3-000	Suporte da ECU	1	1	1	1	1	1	1	1	-	-	-
5	38252-ZY3-000	Suporte das peças elétricas	1	-	1	1	-	1	1	-	-	-	-
6	38551-ZY3-000	Borracha da unidade	3	3	3	3	3	3	3	3	-	-	-
7	90011-ZW9-000	Parafuso-flange, 6 x 14 (CT200)	8	8	8	8	8	8	8	8	-	-	-
8	90016-ZY3-000	Parafuso-flange, 6 x 28	3	3	3	3	3	3	3	3	-	-	-
9	90404-ZY3-000	Arruela lisa, 22 x 6 x 1,6	3	3	3	3	3	3	3	3	-	-	-
10	90683-SA0-003	Presilha da fiação, 25 mm	1	1	1	1	1	1	1	1	-	-	-
11	90851-898-000	Borracha do coxim do tanque	2	-	2	2	-	2	2	-	-	-	-

M-20-10 Unidade de Controle Eletrônica

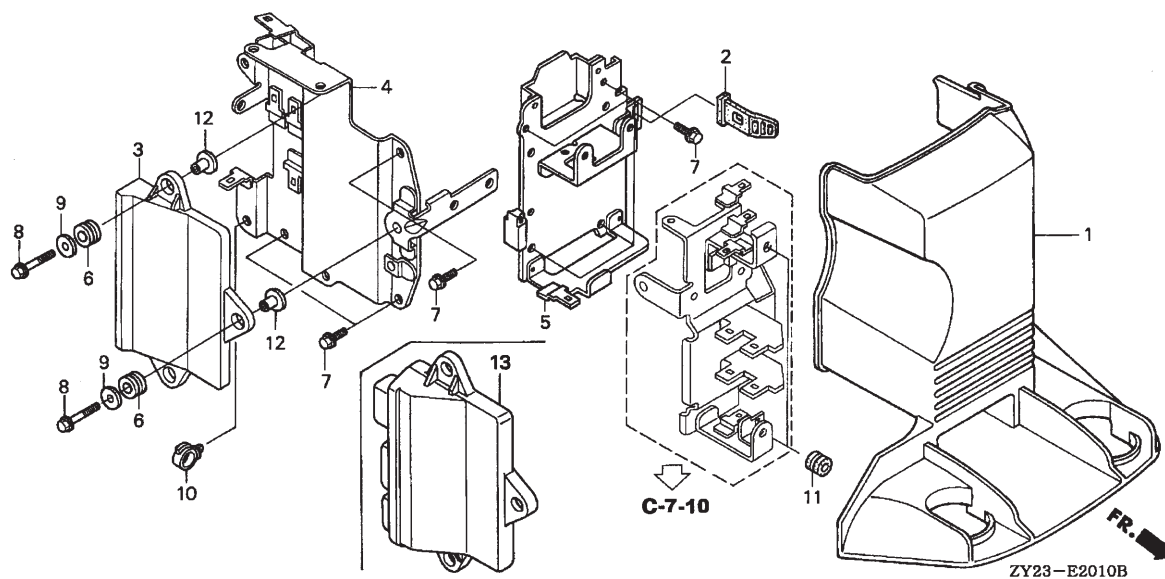

Nº Ref.	Nº da Peça	Descrição	Qtde.									Nº de Série	Tipo
			BF 175 A3	BF 175 A6	BF 200 A2	BF 200 A3	BF 200 A6	BF 225 A2	BF 225 A3	BF 225 A6			
12	91503-ZY3-000	Espaçador da unidade	3	3	3	3	3	3	3	3	-----		
13	34750-ZY2-A01	Unidade de controle eletrônica	-	1	-	-	1	-	-	-	-----		
	34750-ZY3-A01	-	-	-	-	-	-	-	1	-----		

M-21 Motor de Partida

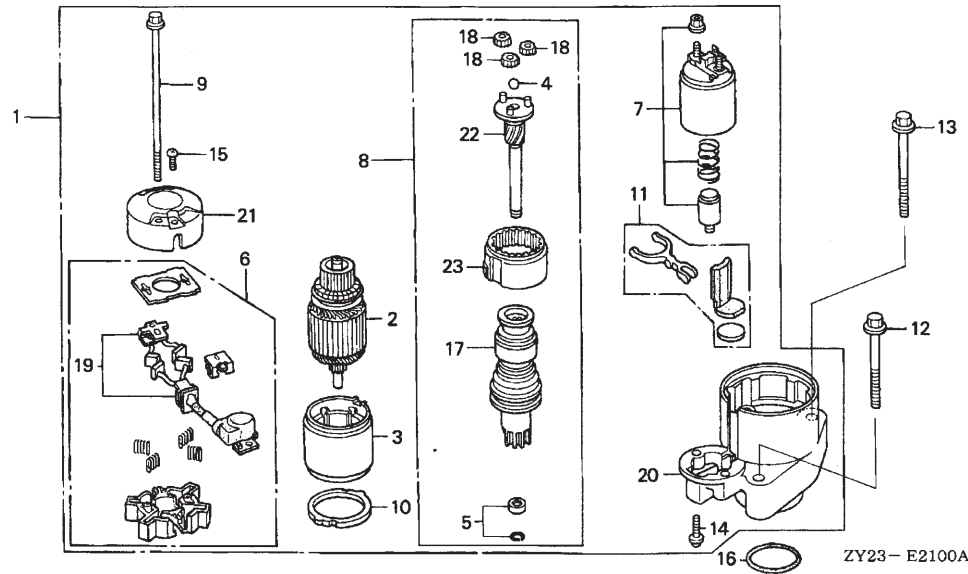

Nº Ref.	N.O.S.	(Nº de Referência)	
		Item de Serviço	T.M.O.
1	6121D5	Motor de partida	0,4
2	6121A0	Induzido do motor de partida	0,5
3	6121D1	Carcça do motor de partida	0,5
6	6121B6	Porta-escovas do motor de partida	0,5
7	6121C9	Interruptor magnético de partida	0,5
8	6121C7	Eixo da embreagem de partida	0,5
11	6121E2	Alavanca do motor de partida	0,5
19	6121A8	Conjunto de escovas do motor de partida	0,6
20	6121D2	Suporte do motor de partida: dianteiro	0,5
23	6121B4	Engrenagem interna do motor de partida	0,7

Nº Ref.	Nº da Peça	Descrição	Qtde.								Nº de Série	Tipo
			BF 175 A3	BF 175 A6	BF 200 A2	BF 200 A3	BF 200 A6	BF 225 A2	BF 225 A3	BF 225 A6		
1	31200-ZY3-003	Motor de partida, conj.	1	1	1	1	1	1	1	1	-----	-----
2	31201-P5A-005	Rotor comp.	1	1	1	1	1	1	1	1	-----	-----
3	31216-ZY3-003	Carcça do motor de partida	1	1	1	1	1	1	1	1	-----	-----
4	31218-PY3-004	Esfera de aço	1	1	1	1	1	1	1	1	-----	-----
5	31229-ZW1-004	Limitador da luva, conj.	1	1	1	1	1	1	1	1	-----	-----
6	31231-ZW1-004	Porta-escovas, comp.	1	1	1	1	1	1	1	1	-----	-----
7	31240-ZY3-003	Interruptor magnético de partida	1	1	1	1	1	1	1	1	-----	-----
8	31242-ZY3-003	Eixo da embreagem, conj.	1	1	1	1	1	1	1	1	-----	-----
9	31243-P5A-005	Parafuso passante A	2	2	2	2	2	2	2	2	-----	-----
10	31249-ZY3-003	Junta	1	1	1	1	1	1	1	1	-----	-----
11	31250-ZY3-003	Conjunto de alavancas	1	1	1	1	1	1	1	1	-----	-----
12	90002-ZY3-000	Parafuso-flange, 10 x 90	1	1	1	1	1	1	1	1	-----	-----
13	90003-ZY3-000	Parafuso-flange, 10 x 110	1	1	1	1	1	1	1	1	-----	-----
14	90106-ZW1-004	Parafuso philips, 6 x 22 (especial)	2	2	2	2	2	2	2	2	-----	-----
15	90107-ZW1-004	Parafuso philips, 5 x 8	2	2	2	2	2	2	2	2	-----	-----
16	91303-ZY3-000	Anel de vedação 59,4 x 3,1	1	1	1	1	1	1	1	1	-----	-----
17	31207-ZY3-003	Embreagem de sobre-rotação comp.	1	1	1	1	1	1	1	1	-----	-----
18	31215-PY3-004	Engrenagem planetária, conj.	3	3	3	3	3	3	3	3	-----	-----
19	31226-ZW1-004	Escovas, conj.	1	1	1	1	1	1	1	1	-----	-----
20	31235-ZY3-003	Suporte dianteiro	1	1	1	1	1	1	1	1	-----	-----
21	31236-ZY3-003	Suporte traseiro	1	1	1	1	1	1	1	1	-----	-----
22	31246-ZY3-003	Eixo da engrenagem, conj.	1	1	1	1	1	1	1	1	-----	-----
23	31247-ZY3-003	Engrenagem interna, conj.	1	1	1	1	1	1	1	1	-----	-----

C-2 Eixo de Mudança

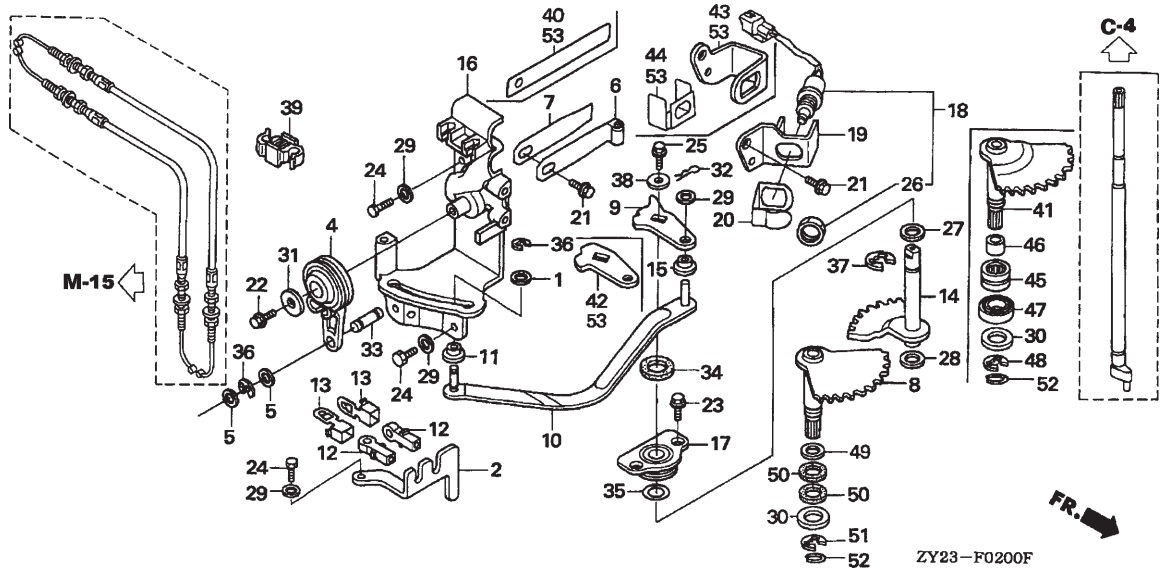

Nº Ref.	N.O.S.	(Nº de Referência)	
		Item de Serviço	T.M.O.
4	8101A7	Braço do acelerador	0,3
6	2101Q4	Mola de pressão	0,8
8	2091H4	Eixo de mudança (A)	7,0
		• Inclui: Remoção e instalação do motor	
9	2101A5	Braço do eixo de mudança	0,7
10	2101P5	Haste de articulação do eixo de mudança	0,8
14	2091H5	Eixo de mudança (B)	7,0
		• Inclui: Remoção e instalação do motor	
16	2101D0	Suporte da articulação de mudança	0,7
18	6151E2	Interruptor de ponto morto	0,7

Nº Ref.	Nº da Peça	Descrição	Qtde.								Nº de Série	Tipo
			BF 175 A3	BF 175 A6	BF 200 A2	BF 200 A3	BF 200 A6	BF 225 A2	BF 225 A3	BF 225 A6		
1	17224-KN3-67U	Arruela de fixação da tampa do filtro de ar	1	1	1	1	1	1	1	1	-----	-----
2	17877-ZY3-000	Placa do cabo de controle remoto	1	1	1	1	1	1	1	1	-----	
4	17931-ZY3-000	Braço do acelerador	1	1	1	1	1	1	1	1	-----	
5	17936-921-000	Arruela da articulação	2	2	2	2	2	2	2	2	-----	
6	24210-ZW1-000 24210-ZW1-010	Mola de pressão, comp.	-	1	-	-	-	1	-	-	----- LC, XC, XCC, XXC, XXCC	
7	24221-ZW1-000	Mola de pressão auxiliar	1	-	-	-	-	-	-	1	----- LD, XCD, XD, XXCD, XXD	
			1	-	-	-	-	-	-	-	1000010 XCD, XXCD	
			-	-	1	-	-	-	-	-	1000077 LD, XD, XXD	
			-	-	-	-	-	-	-	-	1000209 XCC, XCD, XXCC, XXCD	
			-	-	1	-	-	-	-	-	1000855 LC, LD, XC, XD, XXC, XXD	
			-	-	-	1	-	-	-	-	1100074 XCC, XXCC	
			-	-	-	1	-	-	-	-	1100438 LC, XC, XXC	
			-	-	-	-	-	1	-	-	1000557 XCC, XCD, XXCC, XXCD	
			-	-	-	-	-	1	-	-	1003022 LC, LD, XC, XD, XXC, XXD	
			-	-	-	-	-	-	1	-	1100340 XCC, XXCC	
			-	-	-	-	-	-	1	-	1100718 LC, XC, XXC	
8	24610-ZY3-000	Eixo de mudança (A), comp.	1	-	-	-	-	-	-	-	-----	
			1	-	-	-	-	-	-	-	1000010 XCD, XXCD	
			-	-	1	-	-	-	-	-	1000077 LD, XD, XXD	
			-	-	-	-	-	-	-	-	1000209 XCC, XCD, XXCC, XXCD	
			-	-	1	-	-	-	-	-	1000855 LC, LD, XC, XD, XXC, XXD	
			-	-	-	1	-	-	-	-	1100074 XCC, XXCC	
			-	-	-	1	-	-	-	-	1100438 LC, XC, XXC	
			-	-	-	-	-	1	-	-	1000557 XCC, XCD, XXCC, XXCD	
			-	-	-	-	-	1	-	-	1003022 LC, LD, XC, XD, XXC, XXD	
			-	-	-	-	-	-	1	-	1100340 XCC, XXCC	
			-	-	-	-	-	-	1	-	1100718 LC, XC, XXC	

C-2 Eixo de Mudança

Nº Ref.	Nº da Peça	Descrição	Qtde.									Nº de Série	Tipo
			BF 175 A3	BF 175 A6	BF 200 A2	BF 200 A3	BF 200 A6	BF 225 A2	BF 225 A3	BF 225 A6			
9	24612-ZY3-000	Braço de mudança	1	-	-	-	-	-	-	-	-	1000010 XCD,XXCD	
		1	-	-	-	-	-	-	-	-	1000077 LD, XD,XXD	
		-	-	1	-	-	-	-	-	-	1000209 XCC,XCD,XXCC,XXCD	
		-	-	1	-	-	-	-	-	-	1000855 LC,LD,XC,XD,XXC,XXD	
		-	-	-	1	-	-	-	-	-	1100074 XCC,XXCC	
		-	-	-	1	-	-	-	-	-	1100438 LC,XC,XXC	
		-	-	-	-	-	1	-	-	-	1000557 XCC,XCD,XXCC,XXCD	
		-	-	-	-	-	1	-	-	-	1003022 LC,LD,XC,XD,XXC,XXD	
		-	-	-	-	-	-	1	-	-	1100340 XCC,XXCC	
		-	-	-	-	-	-	1	-	-	1100718 LC,XC,XXC	
10	24613-ZY3-000	Haste de articulação	1	1	1	1	1	1	1	1	1	-----	
11	24617-ZY3-000	Espaçador do pino deslizante	1	1	1	1	1	1	1	1	1	-----	
12	24618-ZY3-000	Articulação de mudança	2	2	2	2	2	2	2	2	2	-----	
13	24619-ZY3-000	Placa de trava	2	2	2	2	2	2	2	2	2	-----	
14	24620-ZY3-000	Eixo de mudança (B), comp.	1	1	1	1	1	1	1	1	1	-----	
15	24623-ZY3-000	Bucha do braço de mudança	1	1	1	1	1	1	1	1	1	-----	
16	24628-ZY3-000ZA	Suporte da articulação de mudança *NH8* Cinza escuro	1	1	1	1	1	1	1	1	1	-----	
17	24629-ZW1-000	Suporte do retentor de óleo	1	1	1	1	1	1	1	1	1	-----	
18	35470-ZY3-003	Interruptor de ponto morto, conj.	1	1	1	1	1	1	1	1	1	-----	
19	35476-ZY3-000	Suporte do interruptor de ponto morto	1	-	-	-	-	-	-	-	-	1000010 XCD,XXCD	
		-	-	1	-	-	-	-	-	-	1000077 LD, XD,XXD	
		-	-	1	-	-	-	-	-	-	1000209 XCC,XCD,XXCC,XXCD	
		-	-	-	1	-	-	-	-	-	1000855 LC,LD,XC,XD,XXC,XXD	
		-	-	-	1	-	-	-	-	-	1100074 XCC,XXCC	
		-	-	-	-	-	-	-	-	-	1100438 LC,XC,XXC	
		-	-	-	-	-	1	-	-	-	1000557 XCC,XCD,XXCC,XXCD	
		-	-	-	-	-	1	-	-	-	1003022 LC,LD,XC,XD,XXC,XXD	
		-	-	-	-	-	-	1	-	-	1100340 XCC,XXCC	
		-	-	-	-	-	-	1	-	-	1100718 LC,XC,XXC	
20	35618-ZV5-000	Placa do interruptor de ponto morto	1	-	-	-	-	-	-	-	-	1000010 XCD,XXCD	
		1	-	-	-	-	-	-	-	-	1000077 LD, XD,XXD	
		-	-	1	-	-	-	-	-	-	1000209 XCC,XCD,XXCC,XXCD	
		-	-	1	-	-	-	-	-	-	1000855 LC,LD,XC,XD,XXC,XXD	
		-	-	-	1	-	-	-	-	-	1100074 XCC,XXCC	
		-	-	-	-	-	-	-	-	-	1100438 LC,XC,XXC	
		-	-	-	-	-	1	-	-	-	1000557 XCC,XCD,XXCC,XXCD	
		-	-	-	-	-	1	-	-	-	1003022 LC,LD,XC,XD,XXC,XXD	
		-	-	-	-	-	-	1	-	-	1100340 XCC,XXCC	
		-	-	-	-	-	-	1	-	-	1100718 LC,XC,XXC	
21	90011-ZW9-000	Parafuso-flange, 6 x 14 (CT200)	2	2	2	2	2	2	2	2	2	-----	
22	90102-ZW9-000	Parafuso-flange, 6 x 12	1	1	1	1	1	1	1	1	1	-----	
23	90108-HE0-000	Parafuso-flange, 6 mm	2	-	-	-	-	-	-	-	-	1000010 XCD,XXCD	
		2	-	-	-	-	-	-	-	-	1000086 LD, XD,XXD	
		-	-	2	-	-	-	-	-	-	1000208 XCC,XCD,XXCC,XXCD	
		-	-	2	-	-	-	-	-	-	1000809 LC,LD,XC,XD,XXC,XXD	
		-	-	-	-	-	-	2	-	-	1000549 XCC,XCD,XXCC,XXCD	
		-	-	-	-	-	-	-	-	-	1002792 LC,LD,XC,XD,XXC,XXD	
		-	-	-	-	-	-	-	-	-	1000011 XCD,XXCD	
		2	-	-	-	-	-	-	-	-	1000087 LD, XD,XXD	
		-	2	-	2	2	-	2	2	-	-----	
		-	-	2	-	-	-	-	-	-	1000209 XCC,XCD,XXCC,XXCD	
		-	-	2	-	-	-	-	-	-	1000810 LC,LD,XC,XD,XXC,XXD	
		-	-	-	-	-	2	-	-	-	1000550 XCC,XCD,XXCC,XXCD	
		-	-	-	-	-	2	-	-	-	1002793 LC,LD,XC,XD,XXC,XXD	

C-2 Eixo de Mudança

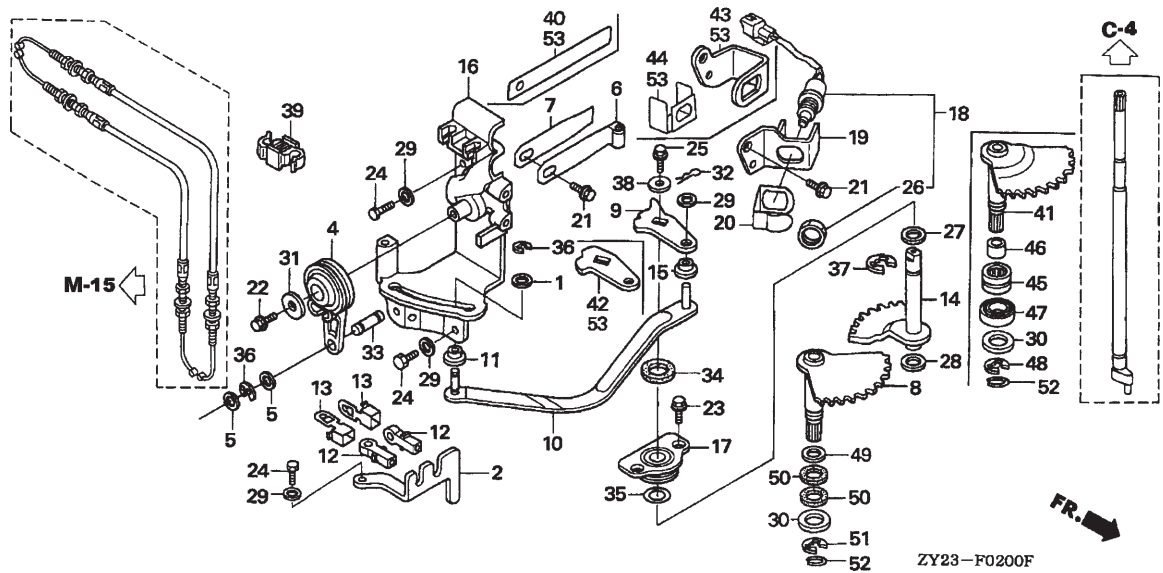

Nº Ref.	Nº da Peça	Descrição	Qtde.									Nº de Série	Tipo
			BF 175 A3	BF 175 A6	BF 200 A2	BF 200 A3	BF 200 A6	BF 225 A2	BF 225 A3	BF 225 A6			
24	90127-ZV4-000	Parafuso sextavado, 6 x 16	4	4	4	4	4	4	4	4	-----	-----	
25	90151-126-900	Parafuso-flange, 6 x 16	1	1	1	1	1	1	1	1	-----	-----	
26	90302-ZV5-003	Porca sextavada, 20 mm	1	1	1	1	1	1	1	1	-----	-----	
27	90402-HA0-000	Arruela de encosto, 14 mm	1	1	1	1	1	1	1	1	-----	-----	
28	90501-ZW5-000	Arruela do eixo de mudança	1	1	1	1	1	1	1	1	-----	-----	
29	90506-ZV4-000	Arruela lisa, 6 mm	5	5	5	5	5	5	5	5	-----	-----	
30	90508-ZV7-000	Arruela	1	1	1	1	1	1	1	1	-----	-----	
31	90512-ZV4-000	Arruela lisa, 6 mm	1	1	1	1	1	1	1	1	-----	-----	
32	90705-SD2-931	Pino-trava, 6 mm	1	1	1	1	1	1	1	1	-----	-----	
33	90751-ZY3-000	Pino de articulação	1	1	1	1	1	1	1	1	-----	-----	
34	91251-ZW5-003	Retentor de óleo, 14 x 26 x 6	1	1	1	1	1	1	1	1	-----	-----	
35	91302-PF0-003	Anel de vedação, 26,9 x 2,4 (NOK)	1	1	1	1	1	1	1	1	-----	-----	
36	94540-04029	Anel elástico, 4 mm	2	2	2	2	2	2	2	2	-----	-----	
37	94540-12029	Anel elástico, 12 mm	2	2	2	2	2	2	2	2	-----	-----	
38	90508-ZY3-000	Arruela lisa, 6 mm	1	1	1	1	1	1	1	1	-----	-----	
39	80385-SM4-940	Presilha A da solenóide da válvula de água ..	1	1	1	1	1	1	1	1	-----	-----	

C-2 Eixo de Mudança

Nº Ref.	Nº da Peça	Descrição	Qtde.									Nº de Série	Tipo	
			BF 175 A3	BF 175 A6	BF 200 A2	BF 200 A3	BF 200 A6	BF 225 A2	BF 225 A3	BF 225 A6				
40	24221-ZY3-000	Mola de pressão auxiliar	1	-	-	-	-	-	-	-	-	1000011	-----	XCD,XXCD
		1	-	-	-	-	-	-	-	-	1000078	-----	LD,XD,XXD
		-	1	-	-	1	-	-	-	1	-----	-----	
		-	-	1	-	-	-	-	-	-	1000210	-----	XCC,XCD,XXCC,XXCD
		-	-	1	-	-	-	-	-	-	1000856	-----	LC,LD,XC,XD,XXC,XXD
		-	-	-	1	-	-	-	-	-	1100075	-----	XCC,XXCC
		-	-	-	1	-	-	-	-	-	1100439	-----	LC,XC,XXC
		-	-	-	-	-	1	-	-	-	1000558	-----	XCC,XCD,XXCC,XXCD
		-	-	-	-	-	1	-	-	-	1003023	-----	LC,LD,XC,XD,XXC,XXD
		-	-	-	-	-	-	1	-	-	1100341	-----	XCC,XXCC
		-	-	-	-	-	-	1	-	-	1100719	-----	LC,XC,XXC
41	24610-ZY3-010	Eixo de mudança (A), comp.	1	-	-	-	-	-	-	-	1000011	-----	XCD,XXCD	
		1	-	-	-	-	-	-	-	1000078	-----	LD,XD,XXD	
		-	-	1	-	-	-	-	-	1000210	-----	XCC,XCD,XXCC,XXCD	
		-	-	1	-	-	-	-	-	1000856	-----	LC,LD,XC,XD,XXC,XXD	
		-	-	-	1	-	-	-	-	1100075	-----	XCC,XXCC	
		-	-	-	1	-	-	-	-	1100439	-----	LC,XC,XXC	
		-	-	-	-	-	1	-	-	1000558	-----	XCC,XCD,XXCC,XXCD	
		-	-	-	-	-	1	-	-	1003023	-----	LC,LD,XC,XD,XXC,XXD	
		-	-	-	-	-	-	1	-	1100341	-----	XCC,XXCC	
		-	-	-	-	-	-	1	-	1100719	-----	LC,XC,XXC	
		-	1	-	-	1	-	-	1	-----	-----		
42	24610-ZY3-A00 24612-ZY3-010	Braço de mudança	1	-	-	-	-	-	-	-	1000011	-----	XCD,XXCD	
		1	-	-	-	-	-	-	-	1000078	-----	LD,XD,XXD	
		-	1	-	-	1	-	-	1	-----	-----		
		-	-	1	-	-	-	-	-	1000210	-----	XCC,XCD,XXCC,XXCD	
		-	-	1	-	-	-	-	-	1000856	-----	LC,LD,XC,XD,XXC,XXD	
		-	-	-	1	-	-	-	-	1100075	-----	XCC,XXCC	
		-	-	-	1	-	-	-	-	1100439	-----	LC,XC,XXC	
		-	-	-	-	-	1	-	-	1000558	-----	XCC,XCD,XXCC,XXCD	
		-	-	-	-	-	1	-	-	1003023	-----	LC,LD,XC,XD,XXC,XXD	
		-	-	-	-	-	-	1	-	1100341	-----	XCC,XXCC	
		-	-	-	-	-	-	1	-	1100719	-----	LC,XC,XXC	
43	35476-ZY3-010	Suporte do interruptor de ponto morto	1	-	-	-	-	-	-	-	1000011	-----	XCD,XXCD	
		1	-	-	-	-	-	-	-	1000078	-----	LD,XD,XXD	
		-	1	-	-	1	-	-	1	-----	-----		
		-	-	1	-	-	-	-	-	1000210	-----	XCC,XCD,XXCC,XXCD	
		-	-	1	-	-	-	-	-	1000856	-----	LC,LD,XC,XD,XXC,XXD	
		-	-	-	1	-	-	-	-	1100075	-----	XCC,XXCC	
		-	-	-	1	-	-	-	-	1100439	-----	LC,XC,XXC	
		-	-	-	-	-	1	-	-	1000558	-----	XCC,XCD,XXCC,XXCD	
		-	-	-	-	-	1	-	-	1003023	-----	LC,LD,XC,XD,XXC,XXD	
		-	-	-	-	-	-	1	-	1100341	-----	XCC,XXCC	
		-	-	-	-	-	-	1	-	1100719	-----	LC,XC,XXC	
44	35477-ZY3-000	Tampa do interruptor de ponto morto	1	-	-	-	-	-	-	-	1000011	-----	XCD,XXCD	
		1	-	-	-	-	-	-	-	1000078	-----	LD,XD,XXD	
		-	1	-	-	1	-	-	1	-----	-----		
		-	-	1	-	-	-	-	-	1000210	-----	XCC,XCD,XXCC,XXCD	
		-	-	1	-	-	-	-	-	1000856	-----	LC,LD,XC,XD,XXC,XXD	
		-	-	-	1	-	-	-	-	1100075	-----	XCC,XXCC	
		-	-	-	1	-	-	-	-	1100439	-----	LC,XC,XXC	
		-	-	-	-	-	1	-	-	1000558	-----	XCC,XCD,XXCC,XXCD	
		-	-	-	-	-	1	-	-	1003023	-----	LC,LD,XC,XD,XXC,XXD	
		-	-	-	-	-	-	1	-	1100341	-----	XCC,XXCC	
		-	-	-	-	-	-	1	-	1100719	-----	LC,XC,XXC	

C-2 Eixo de Mudança

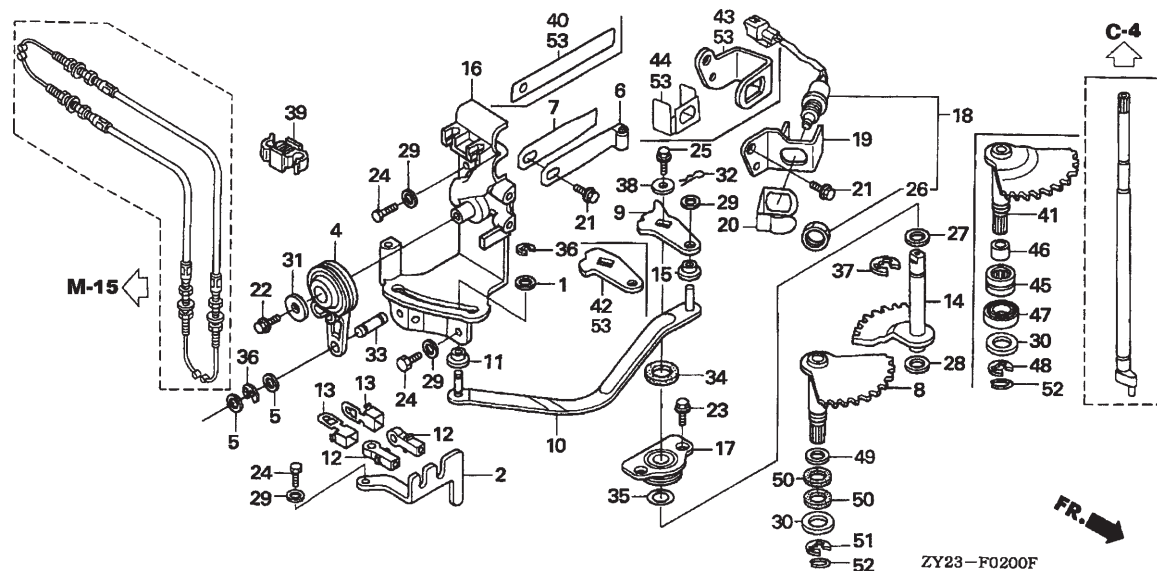

Nº Ref.	Nº da Peça	Descrição	Qtde.								Nº de Série	Tipo
			BF 175 A3	BF 175 A6	BF 200 A2	BF 200 A3	BF 200 A6	BF 225 A2	BF 225 A3	BF 225 A6		
45	91001-2Y3-003	Rolamento de agulha, 20 x 28 x 13										
	 (SOLID)	1	-	-	-	-	-	-	-	1000011	----- XCD,XXCD
		1	-	-	-	-	-	-	-	1000078	----- LD,XD,XXD
		-	1	-	-	1	-	-	1	-----	
		-	-	1	-	-	-	-	-	1000210	----- XCC,XCD,XXCC,XXCD
		-	-	1	-	-	-	-	-	1000856	----- LC,LD,XC,XD,XXC,XXD
		-	-	-	1	-	-	-	-	1100075	----- XCC,XXCC
		-	-	-	1	-	-	-	-	1100439	----- LC,XC,XXC
		-	-	-	-	1	-	-	-	1000558	----- XCC,XCD,XXCC,XXCD
		-	-	-	-	-	1	-	-	1003023	----- LC,LD,XC,XD,XXC,XXD
46	91152-2Y3-003	Anel interno (15 x 20 x 23)	1	-	-	-	-	-	-	1000011	----- XCD,XXCD	
		1	-	-	-	-	-	-	1000078	----- LD,XD,XXD	
		-	1	-	-	1	-	-	1	-----	
		-	-	1	-	-	-	-	-	1000210	----- XCC,XCD,XXCC,XXCD
		-	-	1	-	-	-	-	-	1000856	----- LC,LD,XC,XD,XXC,XXD
		-	-	-	1	-	-	-	-	1100075	----- XCC,XXCC
		-	-	-	1	-	-	-	-	1100439	----- LC,XC,XXC
		-	-	-	-	1	-	-	-	1000558	----- XCC,XCD,XXCC,XXCD
		-	-	-	-	-	1	-	-	1003023	----- LC,LD,XC,XD,XXC,XXD
		-	-	-	-	-	-	1	-	1100341	----- XCC,XXCC
.....	-	-	-	-	-	-	1	-	1100719	----- LC,XC,XXC		

C-2 Eixo de Mudança

Nº Ref.	Nº da Peça	Descrição	Qtde.									Nº de Série	Tipo
			BF 175 A3	BF 175 A6	BF 200 A2	BF 200 A3	BF 200 A6	BF 225 A2	BF 225 A3	BF 225 A6			
47	91255-ZY3-003	Retentor de água (14 x 26 x 8)	1	-	-	-	-	-	-	-	-	1000011	----- XCD,XXCD
		1	-	-	-	-	-	-	-	-	1000078	----- LD,XD,XXD
		-	1	-	-	1	-	-	-	1	-----	-----
		-	-	1	-	-	-	-	-	-	1000210	----- XCC,XCD,XXCC,XXCD
		-	-	1	-	-	-	-	-	-	1000856	----- LC,LD,XC,XD,XXC,XXD
		-	-	-	1	-	-	-	-	-	1100075	----- XCC,XXCC
		-	-	-	1	-	-	-	-	-	1100439	----- LC,XC,XXC
		-	-	-	-	-	1	-	-	-	1000558	----- XCC,XCD,XXCC,XXCD
		-	-	-	-	-	1	-	-	-	1003023	----- LC,LD,XC,XD,XXC,XXD
		-	-	-	-	-	-	1	-	-	1100341	----- XCC,XXCC
48	94540-10029	Anel elástico, 10 mm	1	-	-	-	-	-	-	-	-	1000011	----- XCD,XXCD
		1	-	-	-	-	-	-	-	1000078	----- LD,XD,XXD	
		-	-	1	-	-	-	-	-	-	1000210	----- XCC,XCD,XXCC,XXCD
		-	-	1	-	-	-	-	-	-	1000856	----- LC,LD,XC,XD,XXC,XXD
		-	-	-	1	-	-	-	-	-	1100075	----- XCC,XXCC
		-	-	-	1	-	-	-	-	-	1100439	----- LC,XC,XXC
		-	-	-	-	-	1	-	-	-	1000558	----- XCC,XCD,XXCC,XXCD
		-	-	-	-	-	1	-	-	-	1003023	----- LC,LD,XC,XD,XXC,XXD
		-	-	-	-	-	-	1	-	-	1100341	----- XCC,XXCC
		-	-	-	-	-	-	1	-	-	1100719	----- LC,XC,XXC
49	90501-ZW5-000	Arruela do eixo de mudança	1	-	-	-	-	-	-	-	-	1000010	----- XCD,XXCD
		1	-	-	-	-	-	-	-	-	1000077	----- LD,XD,XXD
		-	-	1	-	-	-	-	-	-	1000209	----- XCC,XCD,XXCC,XXCD
		-	-	1	-	-	-	-	-	-	1000855	----- LC,LD,XC,XD,XXC,XXD
		-	-	-	1	-	-	-	-	-	1100074	----- XCC,XXCC
		-	-	-	1	-	-	-	-	-	1100438	----- LC,XC,XXC
		-	-	-	-	-	1	-	-	-	1000557	----- XCC,XCD,XXCC,XXCD
		-	-	-	-	-	1	-	-	-	1003022	----- LC,LD,XC,XD,XXC,XXD
		-	-	-	-	-	-	1	-	-	1100340	----- XCC,XXCC
		-	-	-	-	-	-	1	-	-	1100718	----- LC,XC,XXC
50	91251-ZW5-003	Retentor de óleo, 14 x 26 x 6	2	-	-	-	-	-	-	-	-	1000010	----- XCD,XXCD
		2	-	-	-	-	-	-	-	-	1000077	----- LD,XD,XXD
		-	-	2	-	-	-	-	-	-	1000209	----- XCC,XCD,XXCC,XXCD
		-	-	2	-	-	-	-	-	-	1000855	----- LC,LD,XC,XD,XXC,XXD
		-	-	-	2	-	-	-	-	-	1100074	----- XCC,XXCC
		-	-	-	2	-	-	-	-	-	1100438	----- LC,XC,XXC
		-	-	-	-	-	2	-	-	-	1000557	----- XCC,XCD,XXCC,XXCD
		-	-	-	-	-	2	-	-	-	1003022	----- LC,LD,XC,XD,XXC,XXD
		-	-	-	-	-	-	2	-	-	1100340	----- XCC,XXCC
		-	-	-	-	-	-	2	-	-	1100718	----- LC,XC,XXC
51	94540-12029	Anel elástico, 12 mm	1	-	-	-	-	-	-	-	-	1000010	----- XCD,XXCD
		1	-	-	-	-	-	-	-	-	1000077	----- LD,XD,XXD
		-	-	1	-	-	-	-	-	-	1000209	----- XCC,XCD,XXCC,XXCD
		-	-	1	-	-	-	-	-	-	1000855	----- LC,LD,XC,XD,XXC,XXD
		-	-	-	1	-	-	-	-	-	1100074	----- XCC,XXCC
		-	-	-	1	-	-	-	-	-	1100438	----- LC,XC,XXC
		-	-	-	-	-	1	-	-	-	1000557	----- XCC,XCD,XXCC,XXCD
		-	-	-	-	-	1	-	-	-	1003022	----- LC,LD,XC,XD,XXC,XXD
		-	-	-	-	-	-	1	-	-	1100340	----- XCC,XXCC
		-	-	-	-	-	-	1	-	-	1100718	----- LC,XC,XXC
52	24327-ZY3-000 24327-ZW1-000	Anel limitador	1	-	1	1	-	1	1	-	-	-----	-----
		-	1	-	-	1	-	-	1	-	-----	-----

C-2 Eixo de Mudança

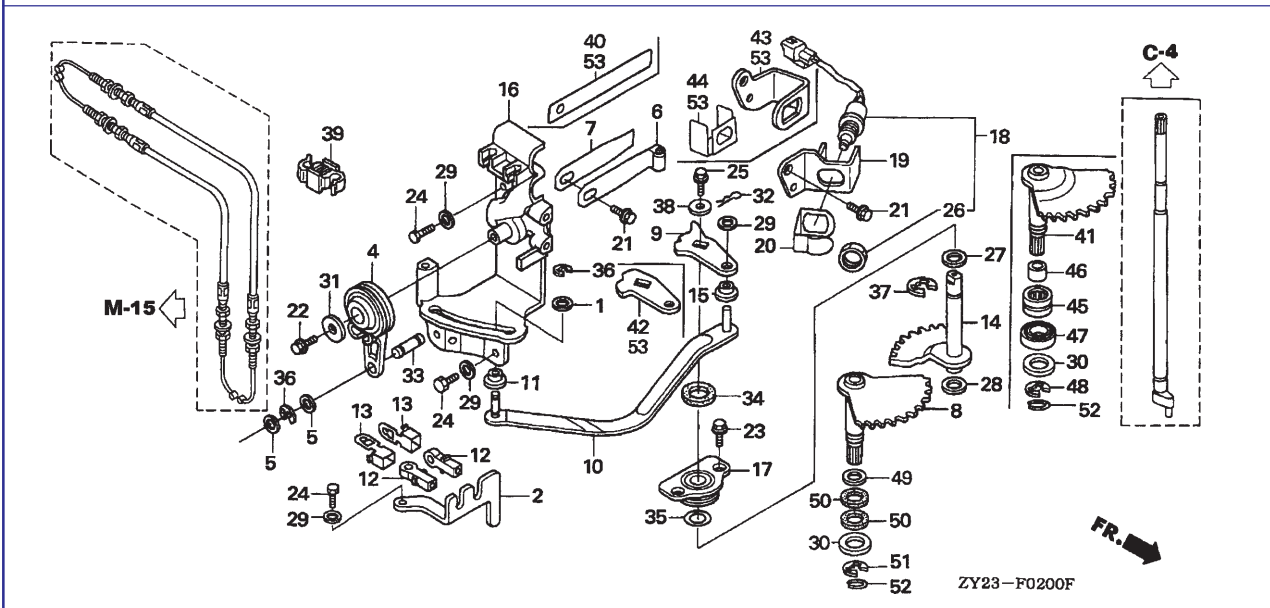

Nº Ref.	Nº da Peça	Descrição	Qtde.								Nº de Série	Tipo
			BF 175 A3	BF 175 A6	BF 200 A2	BF 200 A3	BF 200 A6	BF 225 A2	BF 225 A3	BF 225 A6		
53	04401-ZY3-000	Conjunto do braço de mudança.....	1	-	-	-	-	-	-	-	1000010 XCD,XXCD	
		1	-	-	-	-	-	-	-	1000077 LD,XD,XXD	
		-	-	1	-	-	-	-	-	1000209 XCC,XCD,XXCC,XXCD	
		-	-	1	-	-	-	-	-	1000855 LC,LD,XC,XD,XXC,XXD	
		-	-	-	1	-	-	-	-	1100074 XCC,XXCC	
		-	-	-	1	-	-	-	-	1100438 LC,XC,XXC	
		-	-	-	-	-	1	-	-	1000557 XCC,XCD,XXCC,XXCD	
		-	-	-	-	-	1	-	-	1003022 LC,LD,XC,XD,XXC,XXD	
		-	-	-	-	-	1	-	-	1100340 XCC,XXCC	
		-	-	-	-	-	1	-	-	1100718 LC,XC,XXC	

C-3 Carcaça da Engrenagem

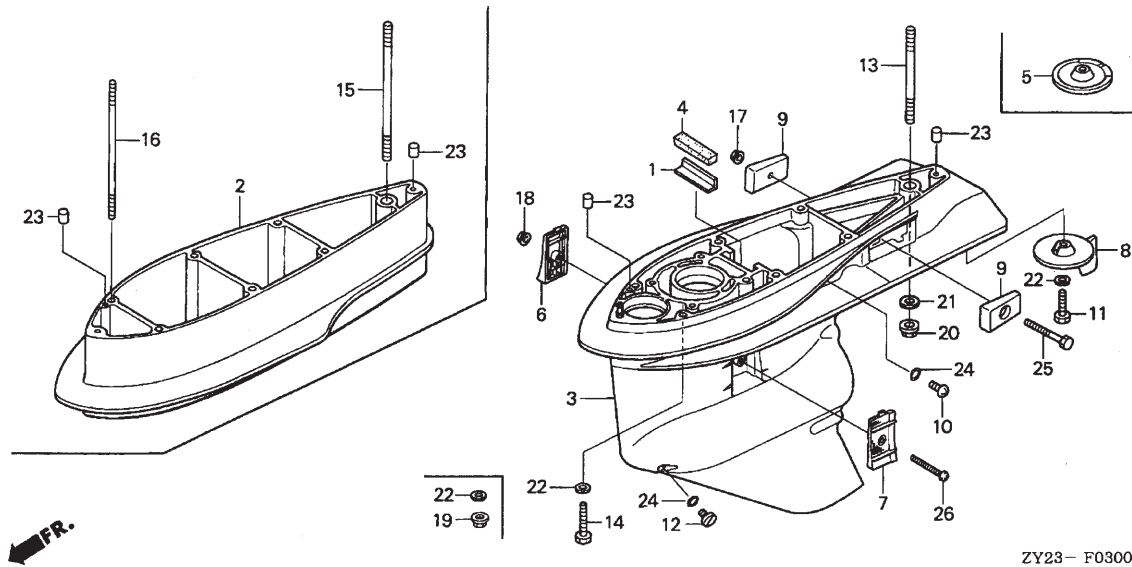

Nº Ref.	N.O.S.	(Nº de Referência)	
		Item de Serviço	T.M.O.
2	2101W8	Separador da extensão da carcaça da engrenagem	0,7
3	2101D7	Carcaça da engrenagem	1,6
6	4131H6	Tela de água: direito	0,1
• Nota: Mesmo tempo para duas unidades			
7	4131H5	Tela de água: esquerdo	0,1
• Nota: Mesmo tempo para duas unidades			
8	4131J2	Compensador	0,1
9	2101Y2	Metal anódico da carcaça da engrenagem: esquerdo	0,1
• Nota: Mesmo tempo para duas unidades			
	2101Y3	Metal anódico da carcaça da engrenagem: direito	0,1
• Nota: Mesmo tempo para duas unidades			

Nº Ref.	Nº da Peça	Descrição	Qtde.								Nº de Série	Tipo
			BF 175 A3	BF 175 A6	BF 200 A2	BF 200 A3	BF 200 A6	BF 225 A2	BF 225 A3	BF 225 A6		
1	19286-ZW1-B00	Placa de fixação da borracha	1	1	1	1	1	1	1	1	-----	-----
2	40202-ZY3-620ZA	Separador da extensão *NH282MU*	1	1	1	1	1	1	1	-----	-----	
3	41101-ZY3-000ZA	Carcaça da engrenagem *NH282MU*	1	1	1	1	1	1	1	-----	XXC,XXCC,XXCD,XXCU,XXD,XXU	
	 Prata Oyster metálico-u	1	-	-	-	-	-	-	-----	XCD,XXCD	
	 Prata Oyster metálico-u	1	-	-	-	-	-	-	1000314	LD,XD,XXD	
	 Prata Oyster metálico-u	-	-	1	-	-	1	-	-----	LC,XC,XCC,XXC,XXCC	
	 Prata Oyster metálico-u	-	-	1	-	-	-	-	1000269	XCD,XXCD	
	 Prata Oyster metálico-u	-	-	1	-	-	-	-	1001258	LD,XD,XXD	
	 Prata Oyster metálico-u	-	-	-	1	-	-	1	-----	-----	
	 Prata Oyster metálico-u	-	-	-	-	-	1	-	1000762	XCD,XXCD	
	 Prata Oyster metálico-u	-	-	-	-	-	1	-	1004307	LD,XD,XXD	
		41101-ZY3-020ZA	*NH282MU*	-	-	-	-	-	1	-	-----	-----
4	41102-ZW1-B00 Prata Oyster metálico-u	1	-	-	-	-	-	-	1000315	-----	LD,XD,XXD
	 Prata Oyster metálico-u	-	1	-	-	1	-	-	-----	-----	
	 Prata Oyster metálico-u	-	-	1	-	-	-	-	1000270	-----	XCD,XXCD
	 Prata Oyster metálico-u	-	-	1	-	-	-	-	1001259	-----	LD,XD,XXD
	 Prata Oyster metálico-u	-	-	-	-	-	1	-	1000763	-----	XCD,XXCD
	 Prata Oyster metálico-u	-	-	-	-	-	1	-	1004308	-----	LD,XD,XXD
	 Prata Oyster metálico-u	-	-	-	-	-	1	-	-----	-----	
	 Prata Oyster metálico-u	-	-	-	-	-	1	-	-----	-----	
	 Prata Oyster metálico-u	-	-	-	-	-	1	-	-----	-----	
	 Prata Oyster metálico-u	-	-	-	-	-	1	-	-----	-----	
5	41102-ZY3-710ZA	Tampa da carcaça da engrenagem *NH282MU*	1	1	1	1	1	1	-----	-----		
	 Prata Oyster metálico-u	1	1	1	1	1	1	-----	XCC,XCD,XCU,XXCC,XXCD,XXCU		

C-3 Carcaça da Engrenagem

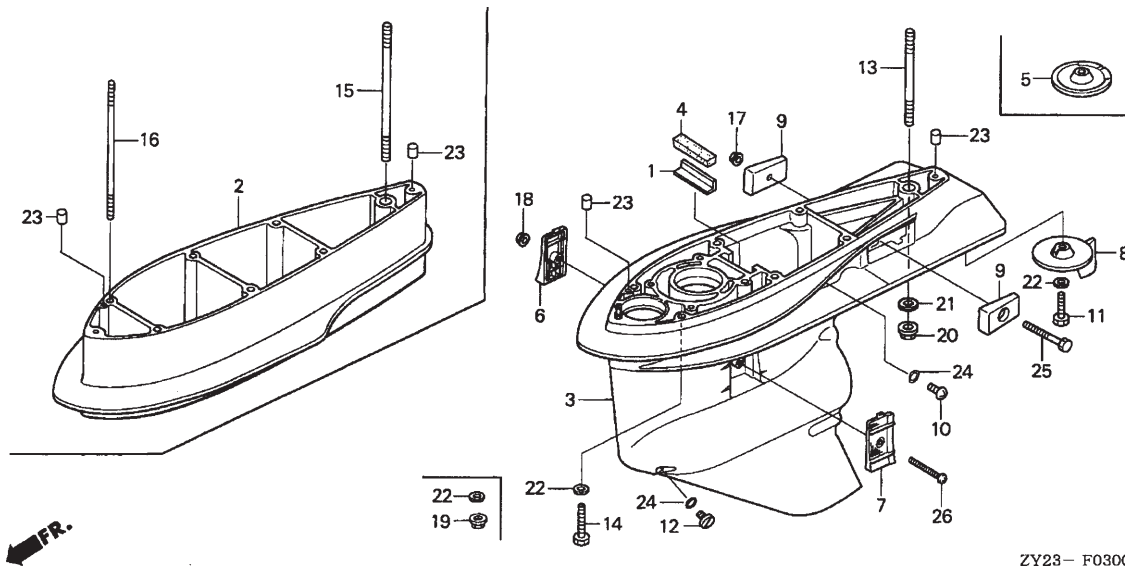

ZY23- F0300

Nº Ref.	Nº da Peça	Descrição	Qtde.								Nº de Série	Tipo		
			BF 175 A3	BF 175 A6	BF 200 A2	BF 200 A3	BF 200 A6	BF 225 A2	BF 225 A3	BF 225 A6				
6	41104-ZY3-000	Tela de água dir.	1	-	-	-	-	-	-	-	1000016 XCD,XXCD			
		1	-	-	-	-	-	-	-	1000221 LD, XD,XXD			
		-	-	1	-	-	1	-	-	LC, XC, XCC, XXC, XXCC			
		-	-	1	-	-	-	-	-	1000236 XCD,XXCD			
		-	-	1	-	-	-	-	-	1000995 LD, XD,XXD			
		-	-	-	1	-	-	1	-	1000622 XCD,XXCD			
		-	-	-	-	-	1	-	-	1003441 LD, XD,XXD			
		41104-ZY3-610	41104-ZY3-610	1	-	-	-	-	-	-	1000017 1000018 XCD,XXCD		
				1	-	-	-	-	-	-	1000222 1000263 LD, XD,XXD		
				-	-	1	-	-	-	-	-	1000237 1000250 XCD,XXCD	
.....	-			-	1	-	-	-	-	-	1000996 1001111 LD, XD,XXD			
.....	-			-	-	-	-	1	-	-	1000623 1000674 XCD,XXCD			
.....	-			-	-	-	-	1	-	-	1003442 1003711 LD, XD,XXD			
41104-ZY3-611	41104-ZY3-611			1	-	-	-	-	-	-	1000019 ----- XCD,XXCD		
				1	-	-	-	-	-	-	1000264 ----- LD, XD,XXD		
				-	1	-	-	1	-	1	-	1000251 ----- XCD,XXCD	
				-	-	1	-	-	-	-	-	1001112 ----- LD, XD,XXD	
		-	-	-	-	-	1	-	-	1000675 ----- XCD,XXCD			
		-	-	-	-	-	1	-	-	1003712 ----- LD, XD,XXD			
		7	41105-ZY3-000	Tela de água esq.	1	-	-	-	-	-	-	1000016 XCD,XXCD		
				1	-	-	-	-	-	-	1000221 LD, XD,XXD		
				-	-	1	-	-	1	-	-	LC, XC, XCC, XXC, XXCC	
				-	-	1	-	-	-	-	-	1000236 XCD,XXCD	
.....	-			-	1	-	-	-	-	-	1000995 LD, XD,XXD			
.....	-			-	-	1	-	-	1	-	1000622 XCD,XXCD			
.....	-			-	-	-	-	1	-	-	1003441 LD, XD,XXD			

C-3 Carcaça da Engrenagem

Nº Ref.	Nº da Peça	Descrição	Qtde.								Nº de Série	Tipo	
			BF 175 A3	BF 175 A6	BF 200 A2	BF 200 A3	BF 200 A6	BF 225 A2	BF 225 A3	BF 225 A6			
(7)	41105-ZY3-610	Tela de água esq.	1	-	-	-	-	-	-	-	1000017	1000018	XCD,XXCD
		1	-	-	-	-	-	-	-	1000222	1000263	LD,XD,XXD
		-	-	1	-	-	-	-	-	1000237	1000250	XCD,XXCD
		-	-	1	-	-	-	-	-	1000996	1001111	LD,XD,XXD
		-	-	-	-	-	1	-	-	1000623	1000674	XCD,XXCD
		-	-	-	-	-	1	-	-	1003442	1003711	LD,XD,XXD
	41105-ZY3-611	1	-	-	-	-	-	-	-	1000019	-----	XCD,XXCD
		1	-	-	-	-	-	-	-	1000264	-----	LD,XD,XXD
		-	1	-	-	1	-	1	-----	-----	-----	-----
		-	-	1	-	-	-	-	-----	1000251	-----	XCD,XXCD
		-	-	1	-	-	-	-	-----	1001112	-----	LD,XD,XXD
		-	-	-	-	-	1	-	-----	1000675	-----	XCD,XXCD
		-	-	-	-	-	1	-	-----	1003712	-----	LD,XD,XXD
8	41107-ZY3-000ZA	Compensador *NH282MU*											
	 Prata Oyster metálico-u	1	1	1	1	1	1	1	1	-----	-----	LC,LD,LU,XC,XD,XU,XXC,XXD,XXU
9	41109-ZW1-B00	Metal anódico comp.	2	2	2	2	2	2	2	2	-----	-----	-----
10	90101-ZW9-003	Bujão do nível de óleo	1	1	1	1	1	1	1	1	-----	-----	-----
11	90103-ZY3-000	Parafuso sextavado, 10 x 32	1	1	1	1	1	1	1	1	-----	-----	-----
12	90120-ZY3-000	Bujão de drenagem	1	1	1	1	1	1	1	1	-----	-----	-----
13	90124-ZY3-000	Prisioneiro, 12 x 40	1	1	1	1	1	1	1	1	-----	-----	LC,LD,LU,XC,XCC,XCD,XCU,XD,XU
14	90126-ZY3-000	Parafuso sextavado, 10 x 47	6	6	6	6	6	6	6	6	-----	-----	LC,LD,LU,XC,XCC,XCD,XCU,XD,XU
15	90130-ZY3-620	Prisioneiro, 12 x 170	1	1	1	1	1	1	1	1	-----	-----	XXC,XXCC,XXCD,XXCU,XXD,XXU
16	90131-ZY3-620	Prisioneiro, 10 x 170	6	6	6	6	6	6	6	6	-----	-----	XXC,XXCC,XXCD,XXCU,XXD,XXU
17	90205-PP9-020	Porca auto-travante, 6 mm	1	1	1	1	1	1	1	1	-----	-----	-----
18	90302-ZV4-000	Porca auto-travante, 5 mm	1	1	1	1	1	1	1	1	-----	-----	-----
19	90306-ZV5-003	Porca auto-travante, 10 mm	6	6	6	6	6	6	6	6	-----	-----	XXC,XXCC,XXCD,XXCU,XXD,XXU
20	90308-ZW1-003	Porca auto-travante, 12 mm	1	1	1	1	1	1	1	1	-----	-----	-----
21	90559-ZV5-000	Arruela lisa, 12 mm	1	1	1	1	1	1	1	1	-----	-----	-----
22	90563-ZV5-000	Arruela lisa, 10 mm	7	7	7	7	7	7	7	7	-----	-----	-----
23	90756-ZV5-000	Pino-guia, 6 x 10	2	2	2	2	2	2	2	2	-----	-----	LC,LD,LU,XC,XCC,XCD,XCU,XD,XU
		4	4	4	4	4	4	4	4	-----	-----	XXC,XXCC,XXCD,XXCU,XXD,XXU
24	91301-216-000	Anel de vedação 5,5 x 1,5	2	-	-	-	-	-	-	-	-----	-----	XCD,XXCD
		2	-	-	-	-	-	-	-	-----	1000314	LD,XD,XXD
		-	-	2	-	-	2	-	-	-----	-----	LC,XC,XCC,XXC,XXCC
		-	-	2	-	-	-	-	-	-----	1000269	XCD,XXCD
		-	-	2	-	-	-	-	-	-----	1001258	LD,XD,XXD
		-	-	-	-	2	-	-	-	-----	1000762	XCD,XXCD
		-	-	-	-	2	-	-	-	-----	1004307	LD,XD,XXD
	91301-ZW4-003	Anel de vedação 6,9 x 1,45	2	-	-	-	-	-	-	-	-----	1000315	LD,XD,XXD
		-	2	-	-	2	-	2	-----	-----	-----	-----
		-	-	2	-	-	-	-	-----	1000270	-----	XCD,XXCD
		-	-	2	-	-	-	-	-----	1001259	-----	LD,XD,XXD
		-	-	-	-	2	-	-	-----	1000763	-----	XCD,XXCD
		-	-	-	-	2	-	-	-----	1004308	-----	LD,XD,XXD
25	92101-06055-4J	Parafuso sextavado, 6 x 55	1	1	1	1	1	1	1	1	-----	-----	-----
26	93700-05045-4J	Parafuso oval, 5 x 45	1	1	1	1	1	1	1	1	-----	-----	-----

C-3-10 Conjunto da Carcaça da Engrenagem

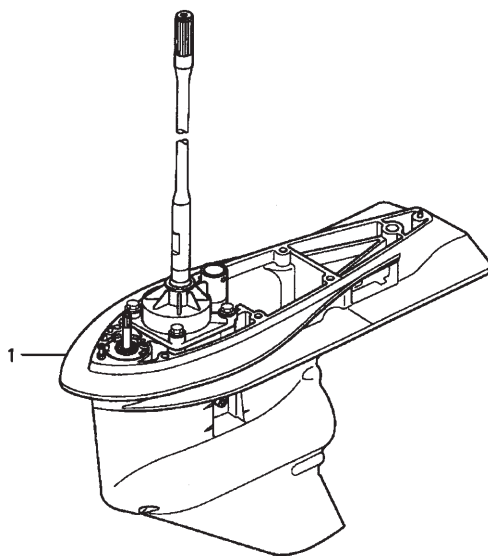

ZY23- F0310

Nº Ref.	N.O.S.	(Nº de Referência)	
		Item de Serviço	T.M.O.
1	2101D3	Carcaça da engrenagem, conj.	0,7

Nº Ref.	Nº da Peça	Descrição	Qtde.								Nº de Série	Tipo	
			BF 175 A3	BF 175 A6	BF 200 A2	BF 200 A3	BF 200 A6	BF 225 A2	BF 225 A3	BF 225 A6			
1	41100-ZY3-000ZA	Carcaça da engrenagem, conj. (L) *NH282MU*											
	 Prata Oyster metálico-u	1	-	-	-	-	-	-	-	-----	1000086 LD	
		-	-	1	-	-	-	-	-	-----	1000856 LC,LD	
		-	-	-	-	-	1	-	-	-----	1002968 LC,LD	
	41100-ZY3-610ZA	Carcaça da engrenagem, conj. (XL) *NH282MU*											
	 Prata Oyster metálico-u	1	-	-	-	-	-	-	-	-----	1000086 XD	
		-	-	1	-	-	-	-	-	-----	1000856 XC,XD	
		-	-	-	-	-	1	-	-	-----	1002968 XC,XD	
	41100-ZY3-620ZA	Carcaça da engrenagem, conj. (XXL) *NH282MU*											
	 Prata Oyster metálico-u	1	-	-	-	-	-	-	-	-----	1000086 XXD	
		-	-	1	-	-	-	-	-	-----	1000856 XXC,X	
		-	-	-	-	-	1	-	-	-----	1002968 XXC,X	
	41100-ZY3-710ZA	Carcaça da engrenagem, conj. (XL) (C/R) *NH282MU*											
	 Prata Oyster metálico-u	1	-	-	-	-	-	-	-	-----	1000016 XCD	
		-	-	1	1	-	1	1	-	-----	XCC	
		-	-	1	-	-	-	-	-	-----	1000236 XCD	
		-	-	-	-	-	1	-	-	-----	1000622 XCD	
	41100-ZY3-720ZA	Carcaça da engrenagem, conj. (XXL) (C/R) *NH282MU*											
	 Prata Oyster metálico-u	1	-	-	-	-	-	-	-	-----	1000016 XXCD	
		-	-	1	1	-	1	1	-	-----	XXCC	
		-	-	1	-	-	-	-	-	-----	1000236 XXCD	
		-	-	-	-	-	1	-	-	-----	1000622 XXCD	

C-3-10 Conjunto da Carcaça da Engrenagem

Nº Ref.	Nº da Peça	Descrição	Qtde.									Nº de Série	Tipo
			BF 175 A3	BF 175 A6	BF 200 A2	BF 200 A3	BF 200 A6	BF 225 A2	BF 225 A3	BF 225 A6			
(1)	41100-ZY3-010ZA	Carcaça da engrenagem, conj. (L) *NH282MU*											
	 Prata Oyster metálico-u	1	-	-	-	-	-	-	-	1000087	1000221	LD
		-	-	1	-	-	-	-	-	1000857	-----	LC
		-	-	1	-	-	-	-	-	1000857	1000995	LD
		-	-	-	1	-	-	1	-	-----	-----	LC
		-	-	-	-	-	1	-	-	1002969	-----	LC
		-	-	-	-	-	1	-	-	1002969	1003441	LD
	41100-ZY3-611ZA	Carcaça da engrenagem, conj. (XL) *NH282MU*											
	 Prata Oyster metálico-u	1	-	-	-	-	-	-	-	1000087	1000221	XD
		-	-	1	-	-	-	-	-	1000857	-----	XC
		-	-	1	-	-	-	-	-	1000857	1000995	XD
		-	-	-	1	-	-	1	-	-----	-----	XC
		-	-	-	-	-	1	-	-	1002969	-----	XC
		-	-	-	-	-	1	-	-	1002969	1003441	XD
	41100-ZY3-621ZA	Carcaça da engrenagem, conj. (XXL) *NH282MU*											
	 Prata Oyster metálico-u	1	-	-	-	-	-	-	-	1000087	1000221	XXD
		-	-	1	-	-	-	-	-	1000857	-----	XXC
		-	-	1	-	-	-	-	-	1000857	1000995	XXD
		-	-	-	1	-	-	1	-	-----	-----	XXC
		-	-	-	-	-	1	-	-	1002969	-----	XXC
		-	-	-	-	-	1	-	-	1002969	1003441	XXD
	41100-ZY3-711ZA	Carcaça da engrenagem, conj. (XL) (C/R) *NH282MU*											
	 Prata Oyster metálico-u	1	-	-	-	-	-	-	-	1000017	1000018	XCD
		-	-	1	-	-	-	-	-	1000237	1000250	XCD
		-	-	-	-	-	1	-	-	1000623	1000674	XCD
	41100-ZY3-721ZA	Carcaça da engrenagem, conj. (XXL) (C/R) *NH282MU*											
	 Prata Oyster metálico-u	1	-	-	-	-	-	-	-	1000017	1000018	XXCD
		-	-	1	-	-	-	-	-	1000237	1000250	XXCD
		-	-	-	-	-	1	-	-	1000623	1000674	XXCD
	41100-ZY3-020ZA	Carcaça da engrenagem, conj. (L) *NH282MU*											
	 Prata Oyster metálico-u	1	-	-	-	-	-	-	-	1000222	1000263	LD
		-	-	1	-	-	-	-	-	1000996	1001111	LD
		-	-	-	-	-	1	-	-	1003442	1003711	LD
	41100-ZY3-612ZA	Carcaça da engrenagem, conj. (XL) *NH282MU*											
	 Prata Oyster metálico-u	1	-	-	-	-	-	-	-	1000222	1000263	XD
		-	-	1	-	-	-	-	-	1000996	1001111	XD
		-	-	-	-	-	1	-	-	1003442	1003711	XD
	41100-ZY3-622ZA	Carcaça da engrenagem, conj. (XXL) *NH282MU*											
	 Prata Oyster metálico-u	1	-	-	-	-	-	-	-	1000222	1000263	XXD
		-	-	1	-	-	-	-	-	1000996	1001111	XXD
		-	-	-	-	-	1	-	-	1003442	1003711	XXD
	41100-ZY3-712ZA	Carcaça da engrenagem, conj. (XL) (C/R) *NH282MU*											
	 Prata Oyster metálico-u	1	-	-	-	-	-	-	-	1000019	-----	XCD
		-	-	1	-	-	-	-	-	1000251	1000269	XCD
		-	-	-	-	-	1	-	-	1000675	1000762	XCD

C-3-10 Conjunto da Carcaça da Engrenagem

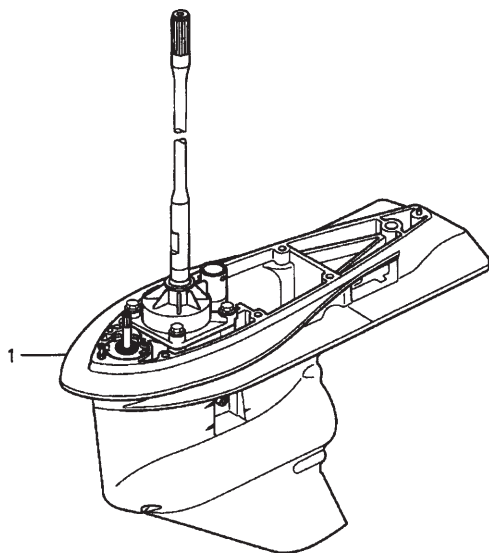

FR.

ZY23- F0310

Nº Ref.	Nº da Peça	Descrição	Qtde.								Nº de Série	Tipo	
			BF 175 A3	BF 175 A6	BF 200 A2	BF 200 A3	BF 200 A6	BF 225 A2	BF 225 A3	BF 225 A6			
(1)	41100-ZY3-722ZA	Carcaça da engrenagem, conj. (XXL) (C/R) *NH282MU*											
	 Prata Oyster metálico-u	1	-	-	-	-	-	-	-	1000019	----- XXCD	
		-	-	1	-	-	-	-	-	1000251	1000269 XXCD	
		-	-	-	-	-	1	-	-	1000675	1000762 XXCD	
	41100-ZY3-030ZA	Carcaça da engrenagem, conj. (L) *NH282MU*											
	 Prata Oyster metálico-u	1	-	-	-	-	-	-	-	1000264	1000314 LD	
		-	-	1	-	-	-	-	-	1001112	1001258 LD	
		-	-	-	-	-	1	-	-	1003712	1004307 LD	
	41100-ZY3-613ZA	Carcaça da engrenagem, conj. (XL) *NH282MU*											
	 Prata Oyster metálico-u	1	-	-	-	-	-	-	-	1000264	1000314 XD	
		-	-	1	-	-	-	-	-	1001112	1001258 XD	
		-	-	-	-	-	1	-	-	1003712	1004307 XD	
	41100-ZY3-623ZA	Carcaça da engrenagem, conj. (XXL) *NH282MU*											
	 Prata Oyster metálico-u	1	-	-	-	-	-	-	-	1000264	1000314 XXD	
		-	-	1	-	-	-	-	-	1001112	1001258 XXD	
		-	-	-	-	-	1	-	-	1003712	1004307 XXD	
	41100-ZY3-714ZA	Carcaça da engrenagem, conj. (XL) (C/R) *NH282MU*											
	 Prata Oyster metálico-u	-	-	1	-	-	-	-	-	1000270	----- XCD	
		-	-	-	-	-	1	-	-	1000763	----- XCD	
	41100-ZY3-724ZA	Carcaça da engrenagem, conj. (XXL) (C/R) *NH282MU*											
	 Prata Oyster metálico-u	-	-	1	-	-	-	-	-	1000270	----- XXCD	
		-	-	-	-	-	1	-	-	1000763	----- XXCD	

C-3-10 Conjunto da Carcaça da Engrenagem

Nº Ref.	Nº da Peça	Descrição	Qtde.									Nº de Série	Tipo
			BF 175 A3	BF 175 A6	BF 200 A2	BF 200 A3	BF 200 A6	BF 225 A2	BF 225 A3	BF 225 A6			
(1)	41100-ZY3-050ZA	Carcaça da engrenagem, conj. (L) *NH282MU*											
	 Prata Oyster metálico-u	1	-	-	-	-	-	-	-	1000315	-----	LD
		-	-	1	-	-	-	-	-	1001259	-----	LD
		-	-	-	-	-	1	-	-	1004308	-----	LD
	41100-ZY3-615ZA	Carcaça da engrenagem, conj. (XL) *NH282MU*											
	 Prata Oyster metálico-u	1	-	-	-	-	-	-	-	1000315	-----	XD
		-	-	1	-	-	-	-	-	1001259	-----	XD
		-	-	-	-	-	1	-	-	1004308	-----	XD
	41100-ZY3-625ZA	Carcaça da engrenagem, conj. (XXL) *NH282MU*											
	 Prata Oyster metálico-u	1	-	-	-	-	-	-	-	1000315	-----	XXD
		-	-	1	-	-	-	-	-	1001259	-----	XXD
		-	-	-	-	-	1	-	-	1004308	-----	XXD
	41100-ZY3-A01ZA	Carcaça da engrenagem, conj. (L) *NH282MU*											
	 Prata Oyster metálico-u	-	1	-	-	1	-	-	1	-----	-----	LD,LU
	41100-ZY3-A11ZA	Carcaça da engrenagem, conj. (XL) *NH282MU*											
	 Prata Oyster metálico-u	-	1	-	-	1	-	-	1	-----	-----	XD,XU
	41100-ZY3-A21ZA	Carcaça da engrenagem, conj. (XXL) *NH282MU*											
	 Prata Oyster metálico-u	-	1	-	-	1	-	-	1	-----	-----	XXD,XXU
	41100-ZY3-B01ZA	Carcaça da engrenagem, conj. (XL) (C/R) *NH282MU*											
	 Prata Oyster metálico-u	-	1	-	-	1	-	-	1	-----	-----	XCD,XCU
	41100-ZY3-B11ZA	Carcaça da engrenagem, conj. (XXL) (C/R) *NH282MU*											
	 Prata Oyster metálico-u	-	1	-	-	1	-	-	1	-----	-----	XXCD,XXCU

C-3-20 Caixa de Extensão

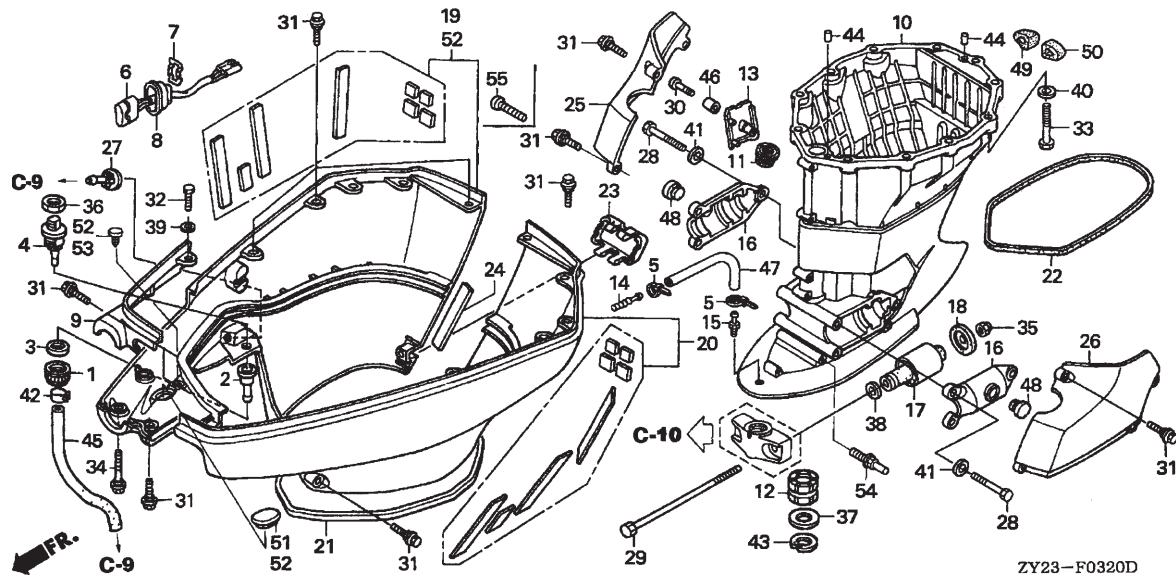

Nº Ref.	N.O.S.	(Nº de Referência)	
		Item de Serviço	T.M.O.
6	6151C9	Interruptor da inclinação motorizada	0,7
9	4131N0	Tampa superior: dianteira	0,2
10	2191B2	Caixa de extensão	1,7
17	410111	Borracha da fixação inferior	0,4
19	4131C6	Tampa inferior do motor: direita	0,6
20	4131C5	Tampa inferior do motor: esquerda	0,4
21	4141N0	Junta A da tampa inferior	1,7
22	4141N1	Junta B da tampa inferior	1,7
25	4101E2	Tampa da fixação inferior: direita	0,1
26	4101E1	Tampa da fixação inferior: esquerda	0,1

Nº Ref.	Nº da Peça	Descrição	Qtde.								Nº de Série	Tipo	
			BF 175 A3	BF 175 A6	BF 200 A2	BF 200 A3	BF 200 A6	BF 225 A2	BF 225 A3	BF 225 A6			
1	19270-ZY3-000	Porca da conexão da mangueira de água ..	1	1	1	1	1	1	1	1	---	---	---
2	19271-ZY3-000	Junção da mangueira de água	1	1	1	1	1	1	1	1	---	---	---
3	19272-ZY3-000	Assento da conexão da mangueira de água	1	1	1	1	1	1	1	1	---	---	---
4	19289-ZY3-000	Tampa da junção de água	1	1	1	1	1	1	1	1	---	---	---
5	32161-KM3-003	Cinta da fiação	2	-	2	2	-	2	2	-	---	---	---
6	35640-ZY3-013	Interruptor da inclinação motorizada, conj.	1	1	1	1	1	1	1	1	---	---	---
7	35645-ZY3-000	Suporte do int. da inclinação motorizada	1	1	1	1	1	1	1	1	---	---	---
8	40114-ZY3-000	Borracha do int. da inclinação motorizada	1	1	1	1	1	1	1	1	---	---	---
9	40151-ZY3-000ZA	Tampa superior dianteira *NH282MU*	1	1	1	1	1	1	1	1	---	---	---
	 Prata Oyster metálico-u	1	1	1	1	1	1	1	1	---	---	---
10	40201-ZY3-000ZA	Caixa de extensão (L) *NH282MU*	1	1	1	1	1	1	1	1	---	---	---
	 Prata Oyster metálico-u	1	1	1	1	1	1	1	1	---	---	LC,LD,LU
	40201-ZY3-610ZA	Caixa de extensão (XL) *NH282MU*	1	1	1	1	1	1	1	1	---	---	---
	 Prata Oyster metálico-u	1	1	1	1	1	1	1	1	---	---	XC,XCC,XCD,XCU,XD,XU,XXC,XXCC,XXCD,XXCU,XXD,XXU
11	40209-ZW1-000	Borracha do bujão de drenagem	1	1	1	1	1	1	1	1	---	---	---
12	40210-ZY3-610	Bucha do eixo vertical comp.	1	1	1	1	1	1	1	1	---	---	---
	 Prata Oyster metálico-u	1	1	1	1	1	1	1	1	---	---	XC,XCC,XCD,XCU,XD,XU,XXC,XXCC,XXCD,XXCU,XXD,XXU
13	40212-ZY3-000ZA	Tampa do bujão de drenagem (L) *NH282MU*	1	1	1	1	1	1	1	1	---	---	---
	 Prata Oyster metálico-u	1	1	1	1	1	1	1	1	---	---	LC,LD,LU

C-3-20 Caixa de Extensão

Nº Ref.	Nº da Peça	Descrição	Qtde.									Nº de Série	Tipo
			BF 175 A3	BF 175 A6	BF 200 A2	BF 200 A3	BF 200 A6	BF 225 A2	BF 225 A3	BF 225 A6			
13)	40212-ZY3-610ZA	Tampa do bujão de drenagem (XL) *NH282MU*											
	 Prata Oyster metálico-u	1	1	1	1	1	1	1	1	1	-----	----- XC ,XCC ,XCD ,XCU ,XD ,XU ,XXC ,XXCC ,XXCD ,XXCU ,XXD XXU
14	41171-ZV5-000	Conexão da extremidade	1	-	1	1	-	1	1	-	-----	-----	
15	41172-ZV5-000	Conexão do sensor	1	-	1	1	-	1	1	-	-----	-----	
16	50111-ZY3-000	Carcaça do coxim inferior	2	-	2	2	-	2	2	-	-----	-----	
	50111-ZY3-020	-	2	-	-	2	-	-	2	-----	-----	
17	50155-ZY3-003	Borracha do coxim inferior comp.	2	2	2	2	2	2	2	2	-----	-----	
18	50157-ZY3-000	Limitador do coxim inferior	2	-	2	2	-	2	2	-	-----	-----	
	50157-ZY3-010	-	2	-	-	2	-	-	2	-----	-----	
19	63710-ZY3-000ZA	Tampa inferior do motor dir. comp. *NH282MU*											
	 Prata Oyster metálico-u	1	-	-	-	-	-	-	-	-----	1000018 XCD ,XXCD	
		1	-	-	-	-	-	-	-	-----	1000291 LD ,XD ,XXD	
		-	-	1	-	-	1	-	-	-----	LC ,XC ,XCC ,XXC ,XXCC	
		-	-	1	-	-	-	-	-	-----	1000260 XCD ,XXCD	
		-	-	1	-	-	-	-	-	-----	1001191 LD ,XD ,XXD	
		-	-	-	-	-	1	-	-	-----	1000739 XCD ,XXCD	
		-	-	-	-	-	1	-	-	-----	1004058 LD ,XD ,XXD	
	63710-ZY3-A00ZA	*NH282MU*											
	 Prata Oyster metálico-u	-	1	-	-	1	-	-	1	-----	-----	
20	63715-ZY3-000ZA	Tampa inferior do motor esq. comp. *NH282MU*											
	 Prata Oyster metálico-u	1	1	1	1	1	1	1	1	-----	-----	
21	63718-ZY3-000	Junta A da tampa inferior	1	1	1	1	1	1	1	1	-----	-----	
22	63719-ZY3-000	Junta B da tampa inferior	1	1	1	1	1	1	1	1	-----	-----	
23	63722-ZY3-000ZA	Tampão da tampa inferior *NH282MU*											
	 Prata Oyster metálico-u	1	1	1	1	1	1	1	1	-----	-----	
24	63728-ZY3-000	Junta C da tampa inferior	1	1	1	1	1	1	1	1	-----	-----	
25	63731-ZY3-000ZA	Tampa da fixação inferior: direita (L) *NH282MU*											
	 Prata Oyster metálico-u	1	-	1	1	-	1	1	-	-----	LC ,LD	
	63731-ZY3-610ZA	Tampa da fixação inferior: direita (XL) *NH282MU*											
	 Prata Oyster metálico-u	1	-	1	1	-	1	1	-	-----	XC ,XCC ,XCD ,XD ,XXC ,XXCC ,XXCD ,XXD	
	63731-ZY3-A00ZA	Tampa da fixação inferior: direita (L) *NH282MU*											
	 Prata Oyster metálico-u	-	1	-	-	1	-	-	1	-----	LD ,LU	
	63731-ZY3-A10ZA	Tampa da fixação inferior: direita (XL) *NH282MU*											
	 Prata Oyster metálico-u	-	1	-	-	1	-	-	1	-----	XCD ,XCU ,XD ,XU ,XXCD ,XXCU ,XXD ,XXU	
26	63736-ZY3-000ZA	Tampa da fixação inferior: esquerda (L) *NH282MU*											
	 Prata Oyster metálico-u	1	-	1	1	-	1	1	-	-----	LC ,LD	
	63736-ZY3-610ZA	Tampa da fixação inferior: esquerda (XL) *NH282MU*											
	 Prata Oyster metálico-u	1	-	1	1	-	1	1	-	-----	XC ,XCC ,XCD ,XD ,XXC ,XXCC ,XXCD ,XXD	
	63736-ZY3-A00ZA	Tampa da fixação inferior: esquerda (L) *NH282MU*											
	 Prata Oyster metálico-u	-	1	-	-	1	-	-	1	-----	LD ,LU	

C-3-20 Caixa de Extensão

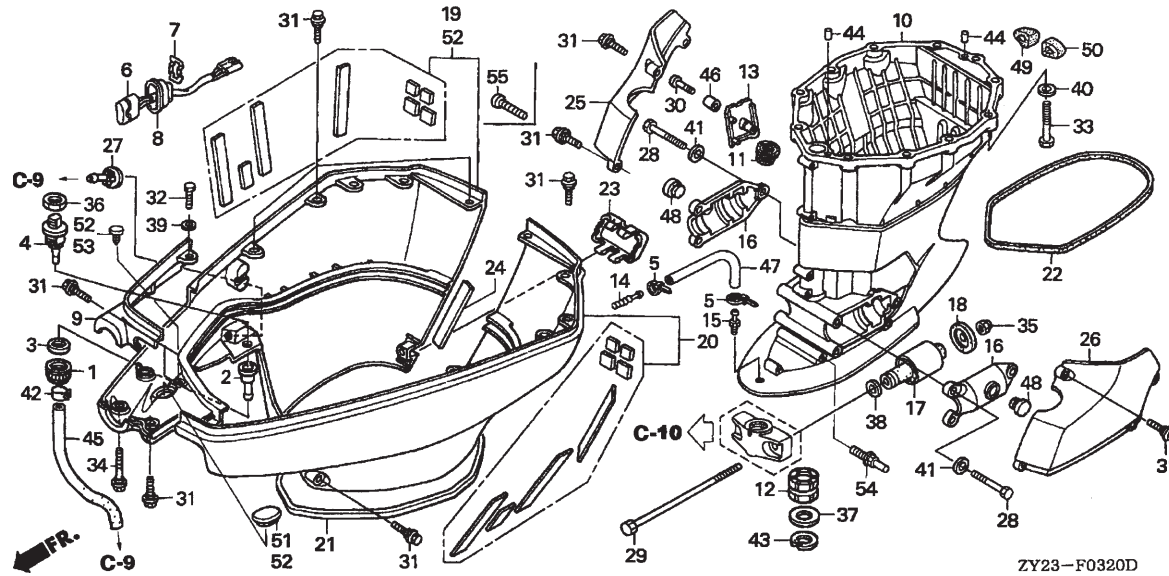

Nº Ref.	Nº da Peça	Descrição	Qtde.								Nº de Série	Tipo	
			BF 175 A3	BF 175 A6	BF 200 A2	BF 200 A3	BF 200 A6	BF 225 A2	BF 225 A3	BF 225 A6			
26)	63736-ZY3-A10ZA	Tampa da fixação inferior: esquerda(XL) *NH282MU*	-	1	-	-	1	-	-	1	-----	-----	XCD,XCU,XD,XU,XXCD,XXCU,XXD,XXU
27	82873-ZV5-000	Prata Oyster metálico-u	-	1	1	1	1	1	1	1	-----	-----	
28	90103-ZY3-000	Borracha de verificação de água	6	-	6	6	-	6	6	-	-----	-----	
	90102-ZY3-A00	Parafuso sextavado, 10 x 32	-	6	-	-	6	-	6	-	-----	-----	
29	90105-ZY3-000	Parafuso sextavado, 10 x 35	-	6	-	-	6	-	6	-	-----	-----	
	90105-ZY3-010	Parafuso sextavado, 14 x 180	2	-	2	2	-	2	2	-	-----	-----	
	90105-ZY3-010	Parafuso sextavado, 14 x 180	-	2	-	-	2	-	2	-	-----	-----	
30	90110-ZV5-000	Parafuso especial, 6 x 35	1	1	1	1	1	1	1	1	-----	-----	
31	90111-ZY3-000	Parafuso especial, 6 x 17	29	27	29	29	27	29	29	27	-----	-----	
32	90113-ZV5-000	Parafuso sextavado, 6 x 25	2	2	2	2	2	2	2	2	-----	-----	
33	90122-ZY3-000	Parafuso sextavado, 12 x 50	11	11	11	11	11	11	11	11	-----	-----	
34	90132-ZY3-000	Parafuso especial, 6 x 37	2	2	2	2	2	2	2	2	-----	-----	
35	90302-ZY3-000	Porca auto-travante, 14 mm	2	2	2	2	2	2	2	2	-----	-----	
36	90302-921-000	Porca sextavada, 16 mm	1	1	1	1	1	1	1	1	-----	-----	
37	90503-ZY3-610	Arruela, 30 mm	1	1	1	1	1	1	1	1	-----	-----	XC,XCC,XCD,XCU,XD,XU,XXC,XXCC,XXCD,XXCU,XXD,XXU
38	90511-ZY3-000	Arruela lisa, 14 mm	2	2	2	2	2	2	2	2	-----	-----	
39	90512-921-010	Arruela, 6 mm	2	2	2	2	2	2	2	2	-----	-----	
40	90559-ZV5-000	Arruela lisa, 12 mm	11	11	11	11	11	11	11	11	-----	-----	
41	90563-ZV5-000	Arruela lisa, 10 mm	6	6	6	6	6	6	6	6	-----	-----	
42	90605-ZV4-000	Braçadeira do tubo (B12,5)	1	1	1	1	1	1	1	1	-----	-----	
43	90652-ZY3-000	Anel elástico interno, 43	1	1	1	1	1	1	1	1	-----	-----	XC,XCC,XCD,XCU,XD,XU,XXC,XXCC,XXCD,XXCU,XXD,XXU
44	90756-ZV5-000	Pino-guia, 6 x 10	2	2	2	2	2	2	2	2	-----	-----	
45	91451-ZY3-000	Tubo da junção de água	1	1	1	1	1	1	1	1	-----	-----	

C-3-20 Caixa de Extensão

Nº Ref.	Nº da Peça	Descrição	Qtde.									Nº de Série	Tipo
			BF 175 A3	BF 175 A6	BF 200 A2	BF 200 A3	BF 200 A6	BF 225 A2	BF 225 A3	BF 225 A6			
46	91563-ZV5-000	Espaçador, 6 x 10,5 x 25	1	1	1	1	1	1	1	1	-----	-----	
47	95005-50200-30	Tubo, 5 x 200 (95005-50001-30M)	1	-	1	1	-	1	1	-	-----	-----	
48	95011-63000	Borracha C do limitador do suporte	2	2	2	2	2	2	2	2	-----	-----	
49	40225-ZY3-000	Junta do orifício idol dir.	1	1	1	1	1	1	1	1	-----	-----	
50	40226-ZY3-000	Junta do orifício idol esq.	1	1	1	1	1	1	1	1	-----	-----	
51	40107-ZV5-000	Borracha da carcaça inferior (C)	1	-	-	-	-	-	-	-	1000019	----- XCD,XXCD	
		1	-	-	-	-	-	-	-	1000292	----- LD, XD,XXD	
		-	-	1	-	-	-	-	-	-	1000261	----- XCD,XXCD
		-	-	1	-	-	-	-	-	-	1001192	----- LD, XD,XXD
		-	-	-	-	-	1	-	-	-	1000740	----- XCD,XXCD
		-	-	-	-	-	1	-	-	-	1004059	----- LD, XD,XXD
52	63710-ZY3-010ZA	Tampa inferior do motor dir. comp.	-	-	-	-	-	1	-	-	1000019	----- XCD,XXCD	
		NH282MU	-	-	-	-	-	-	-	-	-	1000292	----- LD, XD,XXD
	 Prata Oyster metálico-u	1	-	-	-	-	-	-	-	-	1000261	----- XCD,XXCD
		1	-	-	-	-	-	-	-	-	1001192	----- LD, XD,XXD
		-	-	1	-	-	-	-	-	-	1000740	----- XCD,XXCD
		-	-	-	-	-	1	-	-	-	1004059	----- LD, XD,XXD
53	90689-SB0-013	Presilha do vedador de borracha	1	-	-	-	-	-	-	-	1000019	----- XCD,XXCD	
		1	-	-	-	-	-	-	-	1000292	----- LD, XD,XXD	
		-	-	1	-	-	-	-	-	-	1000261	----- XCD,XXCD
		-	-	1	-	-	-	-	-	-	1001192	----- LD, XD,XXD
		-	-	-	-	-	1	-	-	-	1000740	----- XCD,XXCD
		-	-	-	-	-	1	-	-	-	1004059	----- LD, XD,XXD
54	90129-ZY3-A00	Parafuso especial, 6 x 12	-	2	-	-	2	-	-	2	-----	-----	
55	93500-06025-4J	Parafuso philips, 6 x 25	-	1	-	-	1	-	-	1	-----	-----	

C-4 Bomba D'água / Eixo Vertical

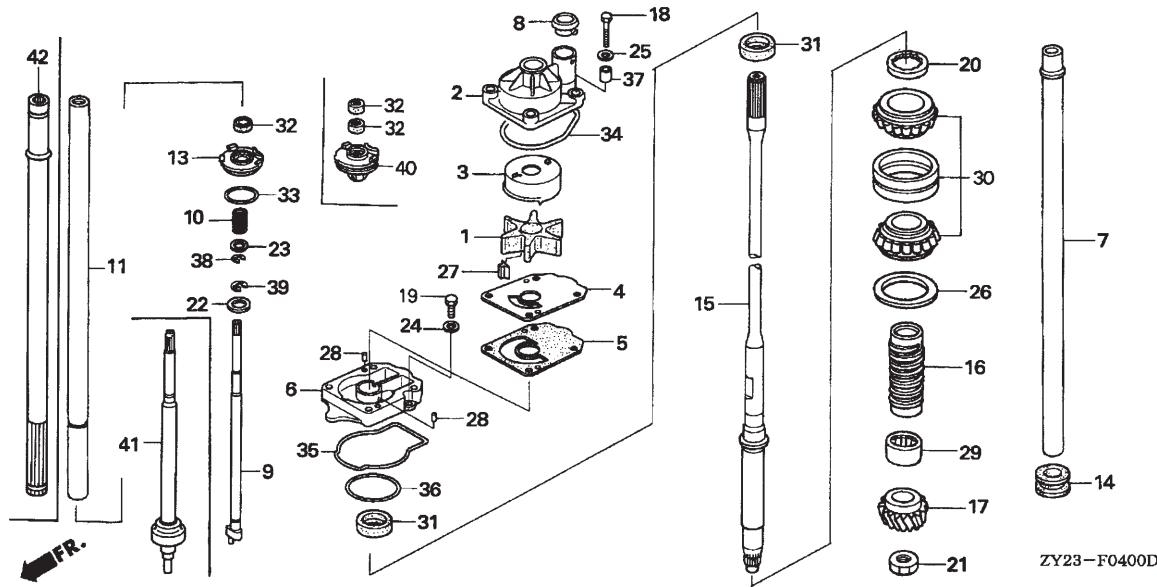

Nº Ref.	N.O.S.	(Nº de Referência)	
		Item de Serviço	T.M.O.
1		(4, 5)	
1141B9		Rotor da bomba	0,9
2		(3, 34)	
1141B6		Carcaça do rotor	0,9
6		(35,36)	
1141B7		Carcaça da bomba d'água	1,0
7		1141D1	
1141D1		Tubo de água	1,9
9		(10, 22, 23, 33, 38, 39, 41)	
2101P6		Haste de mudanças	1,0
13		(40)	
2101V2		Suporte da haste de mudanças	1,0
15		2191A9	
2191A9		Eixo vertical	1,7
16		(29)	
2191B5		Defletor de óleo	1,7
17		2091B5	
2091B5		Engrenagem cônica	1,7
30		2191A1	
2191A1		Rolamento do eixo vertical	1,7
31		2191B1	
2191B1		Retentor de água do eixo vertical	1,0
		• Nota: Mesmo tempo para duas unidades	
32		2101V3	
2101V3		Retentor de água da haste de mudanças	1,0
		• Nota: Mesmo tempo para duas unidades	

Nº Ref.	Nº da Peça	Descrição	Qtde.								Nº de Série	Tipo
			BF 175 A3	BF 175 A6	BF 200 A2	BF 200 A3	BF 200 A6	BF 225 A2	BF 225 A3	BF 225 A6		
1	19210-ZY3-003	Rotor da bomba	1	1	1	1	1	1	1	1	-----	
2	19221-ZY3-000	Carcaça do rotor	1	1	1	1	1	1	1	1	-----	
3	19223-ZY3-000	Camisa da bomba	1	1	1	1	1	1	1	1	-----	
4	19231-ZY3-000	Tampa do rotor	1	1	1	1	1	1	1	1	-----	
5	19234-ZY3-000	Junta B do rotor	1	1	1	1	1	1	1	1	-----	
6	19241-ZY3-000	Carcaça da bomba d'água	1	1	1	1	1	1	1	1	-----	
7	19251-ZY3-000	Tubo de água (L)	1	1	1	1	1	1	1	1	-----	LC,LD,LU
	19251-ZY3-610	Tubo de água (XL)	1	1	1	1	1	1	1	1	-----	XC,XCC,XCD,XCU,XD,XU
	19251-ZY3-620	Tubo de água (XXL)	1	1	1	1	1	1	1	1	-----	XXC,XXCC,XXCD,XXCU,XXD,XXU
8	19253-ZY3-000	Anel de vedação do tubo de água	1	1	1	1	1	1	1	1	-----	
9	24310-ZY3-610	Haste de mudanças, comp.	1	-	-	-	-	-	-	-	-----	1000016 XCD,XXCD
		1	-	-	-	-	-	-	-	-----	1000221 LD, XD,XXD
		-	-	1	-	-	1	-	-	-----	LC,XC,XCC,XXC,XXCC
		-	-	1	-	-	-	-	-	-----	1000236 XCD,XXCD
		-	-	1	-	-	-	-	-	-----	1000995 LD, XD,XXD
		-	-	-	1	-	-	1	-	-----	
		-	-	-	-	1	-	-	-	-----	1000622 XCD,XXCD
		-	-	-	-	1	-	-	-	-----	1003441 LD, XD,XXD
24310-ZY3-611		1	-	-	-	-	-	-	-	-----	1000017 ----- XCD,XXCD
		1	-	-	-	-	-	-	-	-----	1000222 ----- LD, XD,XXD
		-	-	1	-	-	-	-	-	-----	1000237 ----- XCD,XXCD
		-	-	1	-	-	-	-	-	-----	1000996 ----- LD, XD,XXD
		-	-	-	-	1	-	-	-	-----	1000623 ----- XCD,XXCD
		-	-	-	-	1	-	-	-	-----	1003442 ----- LD, XD,XXD
10	24318-ZY3-000	Mola da haste de mudanças	1	1	1	1	1	1	1	1	-----	
11	24321-ZY3-000	Haste de mudanças A (L)	1	-	1	1	-	1	1	-	-----	LC,LD
	24321-ZY3-610	Haste de mudanças A (XL)	1	-	1	1	-	1	1	-	-----	XC,XD

C-4 Bomba D'água / Eixo Vertical

Nº Ref.	Nº da Peça	Descrição	Qtde.									Nº de Série	Tipo
			BF 175 A3	BF 175 A6	BF 200 A2	BF 200 A3	BF 200 A6	BF 225 A2	BF 225 A3	BF 225 A6			
11)	24321-ZY3-620	Haste de mudanças A (XXL)	1	-	1	1	-	1	1	-	-----	-----	XXC,XXD
	24321-ZY3-710	Haste de mudanças A (XL) (C/R)	1	-	1	1	-	1	1	-	-----	-----	XCC,XCD
	24321-ZY3-720	Haste de mudanças A (XXL) (C/R)	1	-	1	1	-	1	1	-	-----	-----	XXCC,XXCD
13	24345-ZY3-000	Suporte de mudanças	1	-	-	-	-	-	-	-	-----	1000016	XCD,XXCD
		1	-	-	-	-	-	-	-	-----	1000221	LD,XD,XXD
		-	-	1	-	-	1	-	-	-----	-----	LC,XC,XXC,XXC,XXCC
		-	-	1	-	-	-	-	-	-----	1000236	XCD,XXCD
		-	-	1	-	-	-	-	-	-----	1000995	LD,XD,XXD
		-	-	-	1	-	-	1	-	-----	-----	-----
		-	-	-	-	-	1	-	-	-----	1000622	XCD,XXCD
		-	-	-	-	-	1	-	-	-----	1003441	LD,XD,XXD
14	40204-ZY3-000	Borracha da caixa de extensão	1	1	1	1	1	1	1	1	-----	-----	-----
15	41112-ZY3-000	Eixo vertical (L)	1	1	1	1	1	1	1	1	-----	-----	LC,LD,LU
	41112-ZY3-610	Eixo vertical (XL)	1	1	1	1	1	1	1	1	-----	-----	XC,XXC,XCD,XCU,XD,XU
	41112-ZY3-620	Eixo vertical (XXL)	1	1	1	1	1	1	1	1	-----	-----	XXC,XXCC,XXCD,XXCU,XXD,XXU
16	41116-ZY3-000	Defletor de óleo	1	1	1	1	1	1	1	1	-----	-----	-----
17	41131-ZY3-000	Engrenagem cônica	1	1	1	1	1	1	1	1	-----	-----	-----
18	90116-ZY3-000	Parafuso sextavado, 8 x 60	4	4	4	4	4	4	4	4	-----	-----	-----
19	90127-ZV4-000	Parafuso sextavado, 6 x 16	1	1	1	1	1	1	1	1	-----	-----	-----
20	90242-ZW1-000	Porca-trava, 64 mm	1	1	1	1	1	1	1	1	-----	-----	-----
21	90303-ZY3-000	Porca sextavada, 18 mm	1	1	1	1	1	1	1	1	-----	-----	-----
22	90412-GC4-600	Arruela, 14,2 x 30,5	1	-	1	1	-	1	1	-	-----	-----	-----
23	90472-723-000	Arruela lisa, 12 mm	1	1	1	1	1	1	1	1	-----	-----	-----
24	90506-ZV4-000	Arruela lisa, 6 mm	1	1	1	1	1	1	1	1	-----	-----	-----
25	90514-921-000	Arruela, 8 mm	4	4	4	4	4	4	4	4	-----	-----	-----
26	90518-ZW1-B00	Calço A da engrenagem (0,10)	1	1	1	1	1	1	1	1	-----	-----	-----
	90519-ZW1-B00	Calço B da engrenagem (0,15)	1	1	1	1	1	1	1	1	-----	-----	-----
	90520-ZW1-B00	Calço C da engrenagem (0,30)	1	1	1	1	1	1	1	1	-----	-----	-----
	90521-ZW1-B00	Calço D da engrenagem (0,50)	1	1	1	1	1	1	1	1	-----	-----	-----
27	90752-ZY3-003	Chaveta Woodruff	1	1	1	1	1	1	1	1	-----	-----	-----
28	90756-ZV5-000	Pino-guia, 6 x 10	2	2	2	2	2	2	2	2	-----	-----	-----
29	91053-ZY3-003	Rolamento de agulha, 32 x 46 x 37	1	1	1	1	1	1	1	1	-----	-----	-----
30	91054-ZW1-B31	Rolamento cônico, 30 x 62 x 40	1	1	1	1	1	1	1	1	-----	-----	-----
31	91251-ZY3-003	Retentor de água, 26 x 42 x 7	2	2	2	2	2	2	2	2	-----	-----	-----
32	91254-ZY3-003	Retentor de água, 12 x 21 x 6	1	-	-	-	-	-	-	-	-----	1000016	XCD,XXCD
		1	-	-	-	-	-	-	-	-----	1000221	LD,XD,XXD
		-	-	1	-	-	1	-	-	-----	-----	LC,XC,XXC,XXC,XXCC
		-	-	1	-	-	-	-	-	-----	1000236	XCD,XXCD
		-	-	1	-	-	-	-	-	-----	1000995	LD,XD,XXD
		-	-	-	1	-	-	1	-	-----	-----	-----
		-	-	-	-	-	1	-	-	-----	1000622	XCD,XXCD
		-	-	-	-	-	1	-	-	-----	1003441	LD,XD,XXD
		2	-	-	-	-	-	-	-	-----	1000017	XCD,XXCD
		2	-	-	-	-	-	-	-	-----	1000222	LD,XD,XXD
		-	2	-	-	-	-	-	2	-----	-----	-----
		-	-	2	-	-	-	-	-	-----	1000237	XCD,XXCD
		-	-	2	-	-	-	-	-	-----	1000996	LD,XD,XXD
		-	-	-	-	-	2	-	-	-----	1000623	XCD,XXCD
		-	-	-	-	-	2	-	-	-----	1003442	LD,XD,XXD
33	91308-MJ0-003	Anel de vedação	1	1	1	1	1	1	1	1	-----	-----	-----
34	91356-ZY3-003	Anel de vedação da bomba d'água	1	1	1	1	1	1	1	1	-----	-----	-----
35	91358-ZY3-003	Anel de vedação da carcaça da bomba d'água	1	1	1	1	1	1	1	1	-----	-----	-----

C-4 Bomba D'água / Eixo Vertical

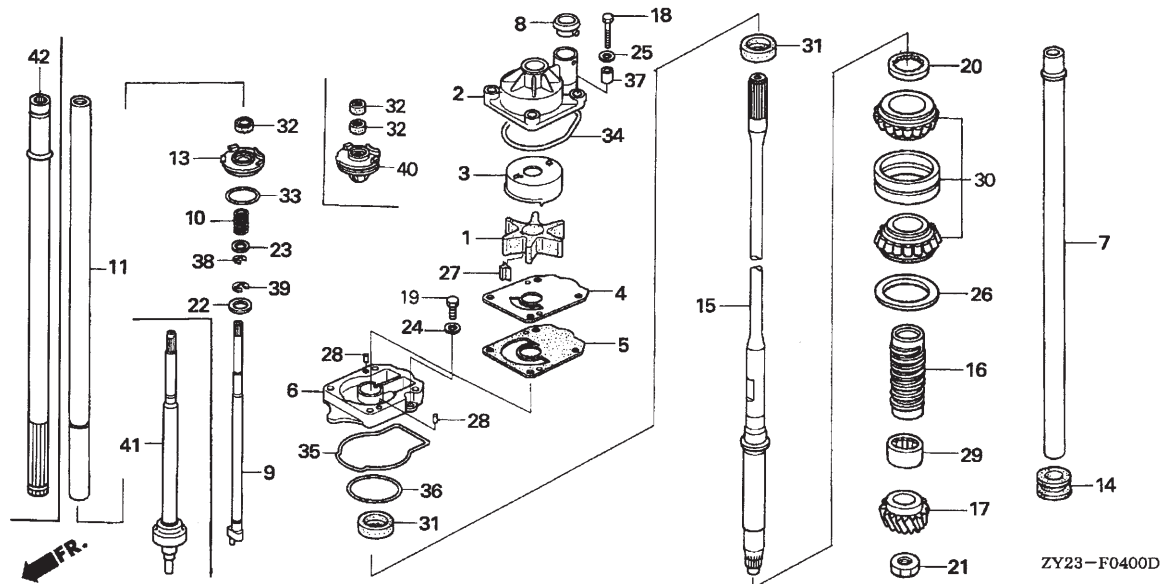

Nº Ref.	Nº da Peça	Descrição	Qtde.								Nº de Série	Tipo
			BF 175 A3	BF 175 A6	BF 200 A2	BF 200 A3	BF 200 A6	BF 225 A2	BF 225 A3	BF 225 A6		
36	91359-ZY3-003	Anel de vedação 69,1 x 2,4	1	1	1	1	1	1	1	1	-----	-----
37	91551-ZY3-000	Espaçador	4	4	4	4	4	4	4	4	-----	-----
38	94540-10019	Anel elástico, 10 mm	1	1	1	1	1	1	1	1	-----	-----
39	94540-12019	Anel elástico, 12 mm	1	-	1	1	-	1	1	-	-----	-----
40	24343-ZW1-B01	Suporte da haste de mudanças	1	-	-	-	-	-	-	-	1000017	----- XCD,XXCD
		1	-	-	-	-	-	-	-	1000222	----- LD,XD,XXD
		-	1	-	-	1	-	-	1	-----	-----
		-	-	1	-	-	-	-	-	1000237	----- XCD,XXCD
		-	-	1	-	-	-	-	-	1000996	----- LD,XD,XXD
		-	-	-	-	-	1	-	-	1000623	----- XCD,XXCD
		-	-	-	-	-	1	-	-	1003442	----- LD,XD,XXD
		-	-	-	-	-	1	-	-	-----	-----
41	24310-ZY3-A00	Haste de mudanças comp.	-	1	-	-	1	-	-	1	-----	----- LD,LU,XD,XU,XXD,XXU
	24310-ZY3-B00	Haste de mudanças comp. (contra-rotação)	-	1	-	-	1	-	-	1	-----	-----
42	24320-ZY3-A20	Haste de mudanças A, comp. (XXL)	-	1	-	-	1	-	-	1	-----	----- XCD,XCU,XXCD,XXCU
	24320-ZY6-000	Haste de mudanças A, comp. (L)	-	1	-	-	1	-	-	1	-----	----- XXCD,XXCU,XXD,XXU
	24320-ZY6-610	Haste de mudanças A, comp. (XL)	-	1	-	-	1	-	-	1	-----	----- LD,LU
											----- XCD,XCU,XD,XU	

C-5 Eixo da Hélice (1)

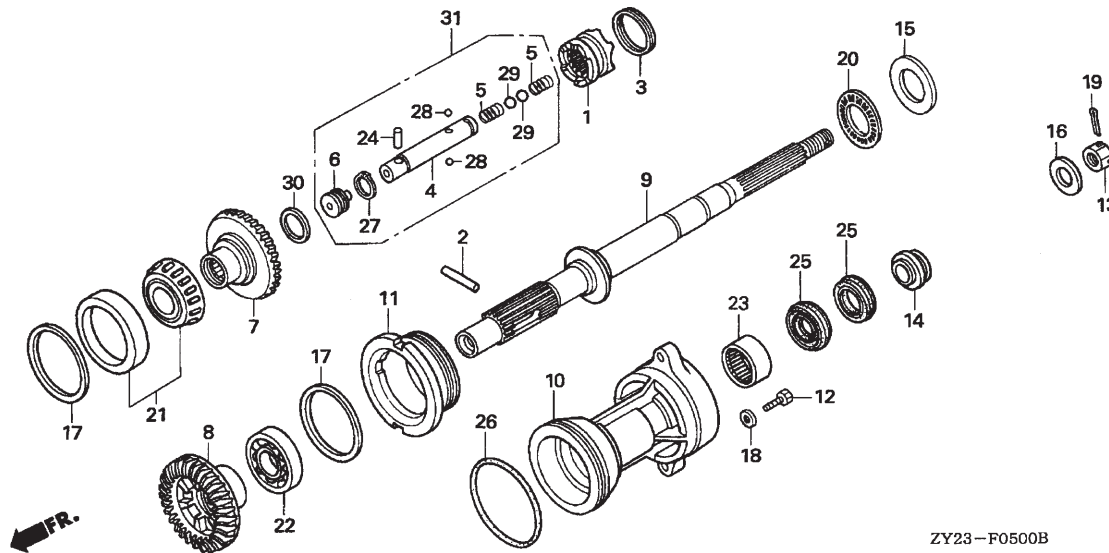

ZY23-F0500B

Nº Ref.	N.O.S.	(Nº de Referência)	
		Item de Serviço	T.M.O.
1	2191B3	Posicionador da embreagem	1,3
4		(5, 27, 28, 29)	
4	2191B0	Pino deslizante	1,3
6	2191B7	Placa de mudança	1,2
7	2091A6	Engrenagem cônica do eixo da hélice: dianteira	1,5
8	2091A7	Engrenagem cônica do eixo da hélice: traseira	1,7
9	2131K1	Eixo da hélice	1,5
10		(23)	
10	2191A6	Suporte do eixo da hélice	1,8
21	2191A0	Rolamento do eixo da hélice: dianteiro	1,5
22	2191B8	Rolamento do eixo da hélice: traseiro	1,7
25	2131P3	Retentor de água do eixo da hélice ...	1,6
		• Nota: Mesmo tempo para duas unidades	
26	2191B6	Anel de vedação do suporte do eixo da hélice	1,1

Nº Ref.	Nº da Peça	Descrição	Qtde.									Nº de Série	Tipo
			BF 175 A3	BF 175 A6	BF 200 A2	BF 200 A3	BF 200 A6	BF 225 A2	BF 225 A3	BF 225 A6			
24101-ZY3-000		Posicionador da embreagem	1	-	1	1	-	1	1	-	-----	-----	LC,LD,XC,XD,XXC,XXD
24101-ZY3-A00		-	1	-	-	1	-	-	1	-----	-----	LD,LU,XD,XU,XXD,XXU
24102-ZY3-000		Pino de mudanças, 8 x 50	1	1	1	1	1	1	1	1	-----	-----	LC,LD,LU,XC,XD,XU,XX
24103-ZY3-000		Anel do pino transversal	1	1	1	1	1	1	1	1	-----	-----	LC,LD,LU,XC,XD,XU,XX
24122-ZY3-000		Pino deslizante	1	-	1	1	-	1	1	-	-----	-----	LC,LD,XC,XD,XXC,XXD
24122-ZY3-A00		-	1	-	-	1	-	-	1	-----	-----	LD,LU,XD,XU,XXD,XXU
24123-ZY3-000		Mola de mudança	2	2	2	2	2	2	2	2	-----	-----	LC,LD,LU,XC,XD,XU,XX
24124-ZY3-300		Placa de mudança	1	1	1	1	1	1	1	1	-----	-----	LC,LD,LU,XC,XD,XU,XX
41140-ZY3-000		Engrenagem cônica FR. comp. (28D)	1	-	-	-	-	-	-	-	-----	-----	1000086 LD,XD,XXD
		-	-	-	-	-	-	-	-	-----	-----	1000856 LC,LD,XC,XD,XXC,XXD
		-	-	-	-	-	1	-	-	-----	-----	1002968 LC,LD,XC,XD,XXC,XXD
41140-ZY3-010		1	-	-	-	-	-	-	-	-----	-----	1000087 LD,XD,XXD
		-	-	1	-	-	-	-	-	-----	-----	1000857 LC,LD,XC,XD,XXC,XXD
		-	-	-	1	-	1	-	-	-----	-----	LC,XC,XXC
		-	-	-	-	1	-	-	-	-----	-----	1002969 LC,LD,XC,XD,XXC,XXD
41140-ZY3-A01		-	1	-	-	1	-	-	1	-----	-----	LD,LU,XD,XU,XXD,XXU
41151-ZY3-000		Engrenagem cônica TR. (28D)	1	-	1	1	-	1	1	-	-----	-----	LC,LD,XC,XD,XXC,XXD
41151-ZY3-A01		Engrenagem cônica (RVS. 28D)	-	1	-	-	1	-	-	1	-----	-----	LD,LU,XD,XU,XXD,XXU
41161-ZY3-000		Eixo da hélice	1	-	-	-	-	-	-	-	-----	-----	1000086 LD,XD,XXD
		-	-	1	-	-	-	-	-	-----	-----	1000856 LC,LD,XC,XD,XXC,XXD
		-	-	-	-	1	-	-	-	-----	-----	1002968 LC,LD,XC,XD,XXC,XXD
41161-ZY3-010		1	-	-	-	-	-	-	-	-----	-----	1000087 LD,XD,XXD
		-	-	1	-	-	-	-	-	-----	-----	1000857 LC,LD,XC,XD,XXC,XXD
		-	-	-	1	-	1	-	-	-----	-----	LC,XC,XXC
		-	-	-	-	1	-	-	-	-----	-----	1002969 LC,LD,XC,XD,XXC,XXD
41161-ZY3-A00		-	1	-	-	1	-	-	1	-----	-----	LD,LU,XD,XU,XXD,XXU

C-5 Eixo da Hélice (1)

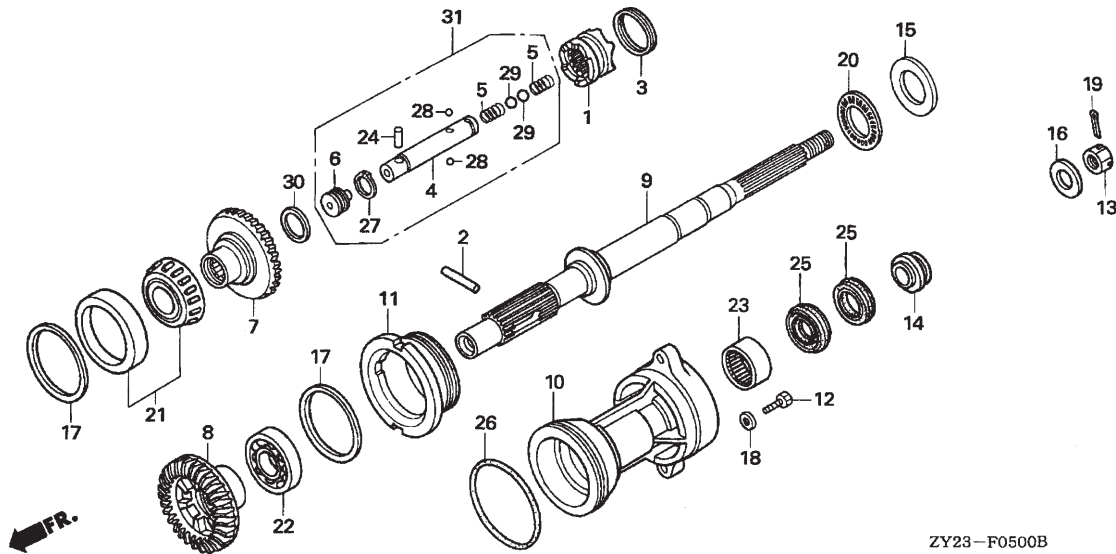

Nº Ref.	Nº da Peça	Descrição	Qtde.								Nº de Série	Tipo
			BF 175 A3	BF 175 A6	BF 200 A2	BF 200 A3	BF 200 A6	BF 225 A2	BF 225 A3	BF 225 A6		
10	41201-ZY3-000ZA	Suporte do eixo da hélice *NH282MU*										
	 Prata Oyster metálico-u	1	-	1	1	-	1	1	-	-----	LC,LD,XC,XD,XXC,XXD
	41201-ZY3-A00ZA	*NH282MU*										
	 Prata Oyster metálico-u	-	1	-	-	1	-	-	1	-----	LD,LU,XD,XU,XXD,XXU
11	41202-ZY3-000	Suporte do rolamento	1	1	1	1	1	1	1	1	-----	LC,LD,LU,XC,XD,XU,XXC,XXD,XXU
12	90123-ZY3-000	Parafuso sextavado, 12 x 45	2	2	2	2	2	2	2	2	-----	LC,LD,LU,XC,XD,XU,XXC,XXD,XXU
13	90301-ZW1-B00	Porca-castelo, 18 mm	1	1	1	1	1	1	1	1	-----	LC,LD,LU,XC,XD,XU,XXC,XXD,XXU
14	90506-ZY3-000	Arruela de encosto da hélice	1	1	1	1	1	1	1	1	-----	LC,LD,LU,XC,XD,XU,XXC,XXD,XXU
15	90509-ZW5-710	Arruela do rolamento axial	1	1	1	1	1	1	1	1	-----	LC,LD,LU,XC,XD,XU,XXC,XXD,XXU
16	90512-ZY3-000	Arruela da hélice	1	1	1	1	1	1	1	1	-----	LC,LD,LU,XC,XD,XU,XXC,XXD,XXU
17	90528-ZY3-000	Calço A da engrenagem cônica (0,10)	2	2	2	2	2	2	2	2	-----	LC,LD,LU,XC,XD,XU,XXC,XXD,XXU
	90529-ZY3-000	Calço B da engrenagem cônica (0,15)	2	2	2	2	2	2	2	2	-----	LC,LD,LU,XC,XD,XU,XXC,XXD,XXU
	90530-ZY3-000	Calço C da engrenagem cônica (0,30)	2	2	2	2	2	2	2	2	-----	LC,LD,LU,XC,XD,XU,XXC,XXD,XXU
	90531-ZY3-000	Calço D da engrenagem cônica (0,50)	2	2	2	2	2	2	2	2	-----	LC,LD,LU,XC,XD,XU,XXC,XXD,XXU
18	90559-ZV5-000	Arruela lisa, 12 mm	2	2	2	2	2	2	2	2	-----	LC,LD,LU,XC,XD,XU,XXC,XXD,XXU
19	90758-ZW1-B00	Cupilha, 4,0	1	1	1	1	1	1	1	1	-----	LC,LD,LU,XC,XD,XU,XXC,XXD,XXU
20	91005-PT2-N01	Rolamento axial (F)	1	1	1	1	1	1	1	1	-----	LC,LD,LU,XC,XD,XU,XXC,XXD,XXU
21	91051-ZY3-003	Rolamento cônico, 50 x 90 x 21,5	1	1	1	1	1	1	1	1	-----	LC,LD,LU,XC,XD,XU,XXC,XXD,XXU
22	91055-ZY3-003	Rolamento angular, 50 x 90 x 30,2	1	1	1	1	1	1	1	1	-----	LC,LD,LU,XC,XD,XU,XXC,XXD,XXU
23	91057-ZY3-003	Rolamento de agulha, 32 x 42 x 30	1	1	1	1	1	1	1	1	-----	LC,LD,LU,XC,XD,XU,XXC,XXD,XXU
24	91151-ZY3-003	Roleta, 4 x 13,8	1	1	1	1	1	1	1	1	-----	LC,LD,LU,XC,XD,XU,XXC,XXD,XXU
25	91252-ZY3-003	Retentor de água, 30 x 45 x 7	2	2	2	2	2	2	2	2	-----	LC,LD,LU,XC,XD,XU,XXC,XXD,XXU
26	91351-ZY3-003	Anel de vedação 105 x 3,1	1	1	1	1	1	1	1	1	-----	LC,LD,LU,XC,XD,XU,XXC,XXD,XXU
27	94510-15000	Anel elástico externo, 15 mm	1	1	1	1	1	1	1	1	-----	LC,LD,LU,XC,XD,XU,XXC,XXD,XXU

C-5 Eixo da Hélice (1)

Nº Ref.	Nº da Peça	Descrição	Qtde.									Nº de Série	Tipo
			BF 175 A3	BF 175 A6	BF 200 A2	BF 200 A3	BF 200 A6	BF 225 A2	BF 225 A3	BF 225 A6			
28	96211-07000	Esfera de aço nº 7 (7/32)	2	2	2	2	2	2	2	2	-----	-----	LC,LD,LU,XC,XD,XU,XXC,XXD,XXU
29	96211-12000	Esfera de aço nº 12 (3/8)	2	2	2	2	2	2	2	2	-----	-----	LC,LD,LU,XC,XD,XU,XXC,XXD,XXU
30	90548-ZY3-000	Calço A de encosto	1	-	-	-	-	-	-	-	1000087	-----	LD,XD,XXD
		-	-	1	-	-	-	-	-	1000857	-----	LC,LD,XC,XD,XXC,XXD
		-	-	-	1	-	-	1	-	-----	-----	LC,XC,XXC
		-	-	-	-	-	1	-	-	1002969	-----	LC,LD,XC,XD,XXC,XXD
90549-ZY3-000	Calço B de encosto	1	-	-	-	-	-	-	-	1000087	-----	LD,XD,XXD
		-	-	1	-	-	-	-	-	1000857	-----	LC,LD,XC,XD,XXC,XXD
		-	-	-	1	-	-	1	-	-----	-----	LC,XC,XXC
		-	-	-	-	-	1	-	-	1002969	-----	LC,LD,XC,XD,XXC,XXD
90550-ZY3-000	Calço C de encosto	1	-	-	-	-	-	-	-	1000087	-----	LD,XD,XXD
		-	1	-	1	1	-	1	1	-----	-----	LC,LD,LU,XC,XD,XU,XXC,XXD,XXU
		-	-	1	-	-	-	-	-	1000857	-----	LC,LD,XC,XD,XXC,XXD
		-	-	-	-	-	1	-	-	1002969	-----	LC,LD,XC,XD,XXC,XXD
90551-ZY3-000	Calço D de encosto	1	-	-	-	-	-	-	-	1000087	-----	LD,XD,XXD
		-	1	-	1	1	-	1	1	-----	-----	LC,LD,LU,XC,XD,XU,XXC,XXD,XXU
		-	-	1	-	-	-	-	-	1000857	-----	LC,LD,XC,XD,XXC,XXD
		-	-	-	-	-	1	-	-	1002969	-----	LC,LD,XC,XD,XXC,XXD
90552-ZY3-000	Calço E de encosto	1	-	-	-	-	-	-	-	1000087	-----	LD,XD,XXD
		-	1	-	1	1	-	1	1	-----	-----	LC,LD,LU,XC,XD,XU,XXC,XXD,XXU
		-	-	1	-	-	-	-	-	1000857	-----	LC,LD,XC,XD,XXC,XXD
		-	-	-	-	-	1	-	-	1002969	-----	LC,LD,XC,XD,XXC,XXD
90553-ZY3-000	Calço F de encosto	1	-	-	-	-	-	-	-	1000087	-----	LD,XD,XXD
		-	1	-	1	1	-	1	1	-----	-----	LC,LD,LU,XC,XD,XU,XXC,XXD,XXU
		-	-	1	-	-	-	-	-	1000857	-----	LC,LD,XC,XD,XXC,XXD
		-	-	-	-	-	1	-	-	1002969	-----	LC,LD,XC,XD,XXC,XXD
90554-ZY3-000	Calço G de encosto	-	1	-	-	1	-	-	1	-----	-----	LD,LU,XD,XU,XXD,XXU
90555-ZY3-000	Calço H de encosto	-	1	-	-	1	-	-	1	-----	-----	LD,LU,XD,XU,XXD,XXU
31	24113-ZY3-A00	Pino deslizante, comp.	-	1	-	-	1	-	-	1	-----	-----	LD,LU,XD,XU,XXD,XXU

C- 5-1 Eixo da Hélice (2)

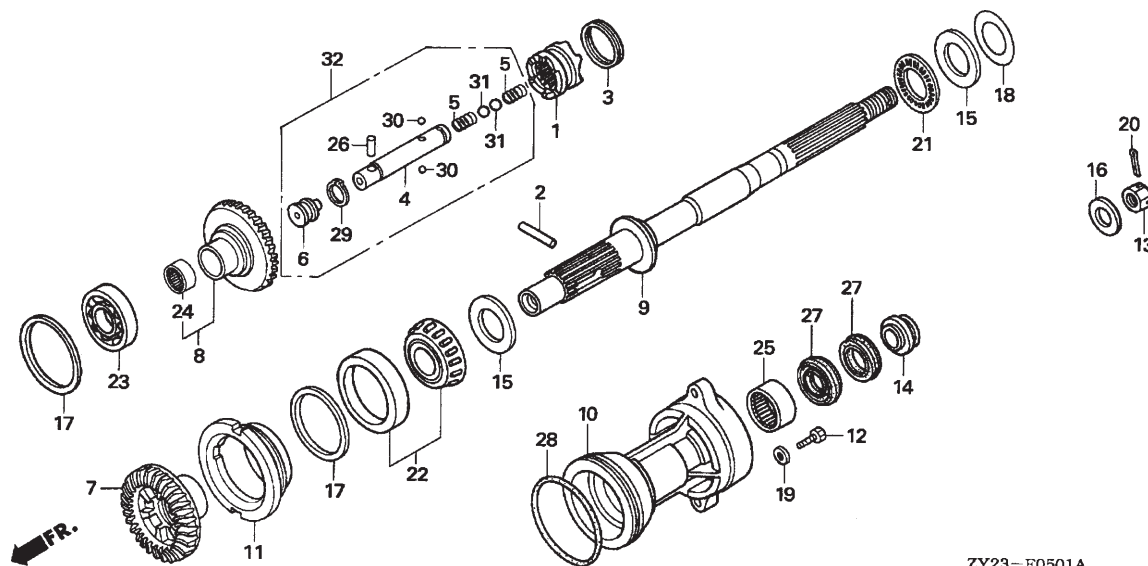

Nº Ref.	N.O.S.	(Nº de Referência)	
		Item de Serviço	T.M.O.
1	2191B3	Posicionador da embreagem (5, 29, 30, 31)	1,3
4	2191B0	Pino deslizante	1,3
6	2191B7	Placa de mudança	1,2
7	2091A7	Engrenagem cônica do eixo da hélice: traseira	1,7
8	2091A6	Engrenagem cônica do eixo da hélice: dianteira	1,5
9	2131K1	Eixo da hélice	1,5
10	2191A6	Suporte do eixo da hélice	1,8
22	2191B8	Rolamento do eixo da hélice: traseiro	1,7
23	2191A0	Rolamento do eixo da hélice: dianteiro	1,5
27	2131P3	Retentor de água do eixo da hélice ...	1,6
		• Nota: Mesmo tempo para duas unidades	
28	2191B6	Anel de vedação do suporte do eixo da hélice	1,1

Nº Ref.	Nº da Peça	Descrição	Qtde.								Nº de Série	Tipo
			BF 175 A3	BF 175 A6	BF 200 A2	BF 200 A3	BF 200 A6	BF 225 A2	BF 225 A3	BF 225 A6		
1	24101-ZY3-000 24101-ZY3-A00	Posicionador da embreagem	1	-	1	1	-	1	1	-	-----	XCC,XCD,XXCC,XXCD
2	24102-ZY3-000	Pino de mudanças, 8 x 50	1	1	1	1	1	1	1	1	-----	XCC,XCD,XCU,XXCC,XXCD,XXCU
3	24103-ZY3-000	Anel do pino transversal	1	1	1	1	1	1	1	1	-----	XCC,XCD,XCU,XXCC,XXCD,XXCU
4	24122-ZY3-000 24122-ZY3-A00	Pino deslizante	1	-	1	1	-	1	1	-	-----	XCC,XCD,XXCC,XXCD
5	24123-ZY3-000	Mola de mudança	2	2	2	2	2	2	2	2	-----	XCC,XCD,XCU,XXCC,XXCD,XXCU
6	24124-ZY3-300	Placa de mudança	1	1	1	1	1	1	1	1	-----	XCC,XCD,XCU,XXCC,XXCD,XXCU
7	41141-ZY3-710 41141-ZY3-B01	Engrenagem cônica dianteira (28D)	1	-	1	1	-	1	1	-	-----	XCC,XCD,XXCC,XXCD
8	41150-ZY3-710 41150-ZY3-B01	Engrenagem cônica traseira comp. (C/R)	-	1	-	-	1	-	-	1	-----	XCD,XCU,XXCD,XXCU
9	41161-ZY3-710 41161-ZY3-B00	Engrenagem cônica comp. (RVS. 28D)	1	-	1	1	-	1	1	-	-----	XCC,XCD,XXCC,XXCD
10	41201-ZY3-000ZA 41201-ZY3-A00ZA	Eixo da hélice	1	-	1	1	-	1	1	-	-----	XCD,XCU,XXCD,XXCU
		Suporte do eixo da hélice	-	1	-	-	1	-	-	1	-----	XCD,XCU,XXCD,XXCU
		NH282MU	1	-	1	1	-	1	1	-	-----	XCC,XCD,XXCC,XXCD
		Prata Oyster metálico-u	-	1	-	-	1	-	-	1	-----	XCD,XCU,XXCD,XXCU
11	41202-ZY3-700	Suporte do rolamento (C/R)	1	1	1	1	1	1	1	1	-----	XCC,XCD,XCU,XXCC,XXCD,XXCU
12	90123-ZY3-000	Parafuso sextavado, 12 x 45	2	2	2	2	2	2	2	2	-----	XCC,XCD,XCU,XXCC,XXCD,XXCU
13	90301-ZW1-B00	Porca-castelo, 18 mm	1	1	1	1	1	1	1	1	-----	XCC,XCD,XCU,XXCC,XXCD,XXCU
14	90506-ZY3-000	Arruela de encosto da hélice	1	1	1	1	1	1	1	1	-----	XCC,XCD,XCU,XXCC,XXCD,XXCU

C- 5-1 Eixo da Hélice (2)

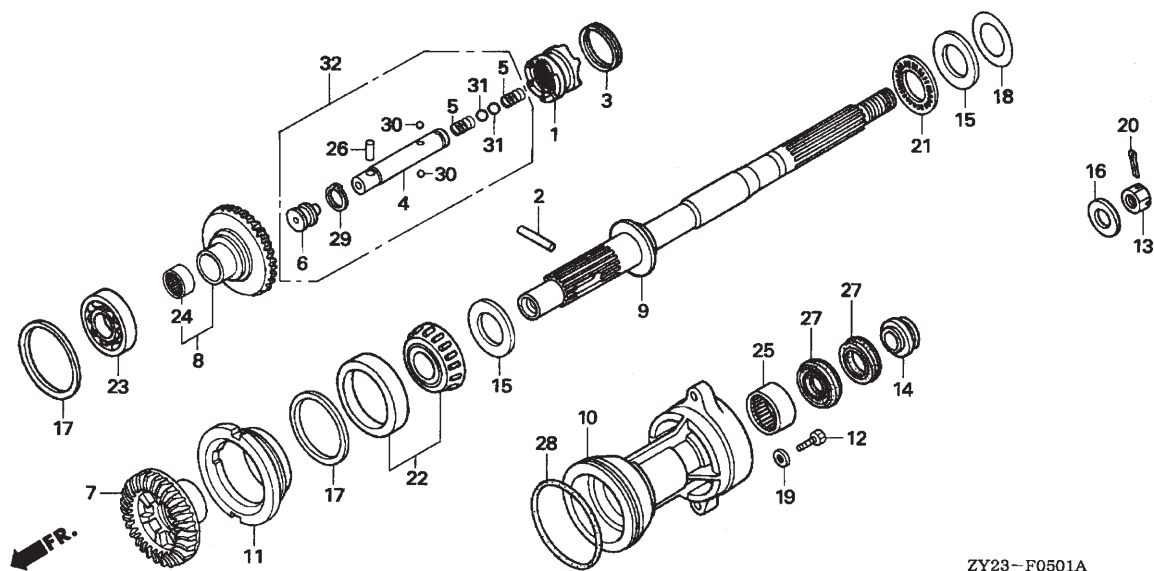

Nº Ref.	Nº da Peça	Descrição	Qtde.									Nº de Série	Tipo
			BF 175 A3	BF 175 A6	BF 200 A2	BF 200 A3	BF 200 A6	BF 225 A2	BF 225 A3	BF 225 A6			
15	90509-ZW5-710	Arruela do rolamento axial	2	2	2	2	2	2	2	2	-----	-----	XCC,XCD,XCU,XXCC,XXCD,XXCU
16	90512-ZY3-000	Arruela da hélice	1	1	1	1	1	1	1	1	-----	-----	XCC,XCD,XCU,XXCC,XXCD,XXCU
17	90528-ZY3-000	Calço A da engrenagem cônica (0,10)	2	2	2	2	2	2	2	2	-----	-----	XCC,XCD,XCU,XXCC,XXCD,XXCU
	90529-ZY3-000	Calço B da engrenagem cônica (0,15)	2	2	2	2	2	2	2	2	-----	-----	XCC,XCD,XCU,XXCC,XXCD,XXCU
	90530-ZY3-000	Calço C da engrenagem cônica (0,30)	2	2	2	2	2	2	2	2	-----	-----	XCC,XCD,XCU,XXCC,XXCD,XXCU
	90531-ZY3-000	Calço D da engrenagem cônica (0,50)	2	2	2	2	2	2	2	2	-----	-----	XCC,XCD,XCU,XXCC,XXCD,XXCU
18	90548-ZW5-710	Calço A de encosto (0,10)	1	1	1	1	1	1	1	1	-----	-----	XCC,XCD,XCU,XXCC,XXCD,XXCU
	90549-ZW5-710	Calço B de encosto (0,15)	1	1	1	1	1	1	1	1	-----	-----	XCC,XCD,XCU,XXCC,XXCD,XXCU
	90550-ZW5-710	Calço C de encosto (0,30)	1	1	1	1	1	1	1	1	-----	-----	XCC,XCD,XCU,XXCC,XXCD,XXCU
	90551-ZW5-710	Calço D de encosto (0,50)	1	1	1	1	1	1	1	1	-----	-----	XCC,XCD,XCU,XXCC,XXCD,XXCU
19	90559-ZV5-000	Arruela lisa, 12 mm	2	2	2	2	2	2	2	2	-----	-----	XCC,XCD,XCU,XXCC,XXCD,XXCU
20	90758-ZW1-B00	Cupilha, 4,0	1	1	1	1	1	1	1	1	-----	-----	XCC,XCD,XCU,XXCC,XXCD,XXCU
21	91005-PT2-N01	Rolamento axial (F)	1	1	1	1	1	1	1	1	-----	-----	XCC,XCD,XCU,XXCC,XXCD,XXCU
22	91051-ZY3-003	Rolamento cônico, 50 x 90 x 21,5	1	1	1	1	1	1	1	1	-----	-----	XCC,XCD,XCU,XXCC,XXCD,XXCU
23	91055-ZY3-003	Rolamento angular, 50 x 90 x 30,2	1	1	1	1	1	1	1	1	-----	-----	XCC,XCD,XCU,XXCC,XXCD,XXCU
24	91056-ZY3-711	Rolamento de agulha, 28 x 39 x 30	1	1	1	1	1	1	1	1	-----	-----	XCC,XCD,XCU,XXCC,XXCD,XXCU
25	91057-ZY3-003	Rolamento de agulha, 32 x 42 x 30	1	1	1	1	1	1	1	1	-----	-----	XCC,XCD,XCU,XXCC,XXCD,XXCU
26	91151-ZY3-003	Roleta, 4 x 13,8	1	1	1	1	1	1	1	1	-----	-----	XCC,XCD,XCU,XXCC,XXCD,XXCU
27	91252-ZY3-003	Retentor de água, 30 x 45 x 7	2	2	2	2	2	2	2	2	-----	-----	XCC,XCD,XCU,XXCC,XXCD,XXCU
28	91351-ZY3-003	Anel de vedação 105 x 3,1	1	1	1	1	1	1	1	1	-----	-----	XCC,XCD,XCU,XXCC,XXCD,XXCU
29	94510-15000	Anel elástico externo, 15 mm	1	1	1	1	1	1	1	1	-----	-----	XCC,XCD,XCU,XXCC,XXCD,XXCU
30	96211-07000	Esfera de aço nº 7 (7/32)	2	2	2	2	2	2	2	2	-----	-----	XCC,XCD,XCU,XXCC,XXCD,XXCU
31	96211-12000	Esfera de aço nº 12 (3/8)	2	2	2	2	2	2	2	2	-----	-----	XCC,XCD,XCU,XXCC,XXCD,XXCU
32	24113-ZY3-A00	Pino deslizante, comp.	-	1	-	-	1	-	-	1	-----	-----	XCD,XCU,XXCD,XXCU

C-6 Tubo de Combustível

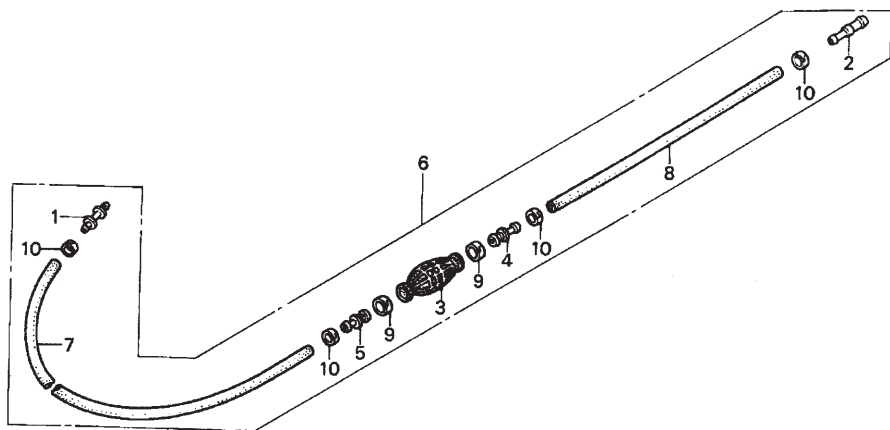

FR.

ZY23 - F0600

Nº Ref. N.O.S. (Nº de Referência) Item de Serviço T.M.O.

Sem informações

Nº Ref.	Nº da Peça	Descrição	Qtde.								Nº de Série	Tipo
			BF 175 A3	BF 175 A6	BF 200 A2	BF 200 A3	BF 200 A6	BF 225 A2	BF 225 A3	BF 225 A6		
1	16966-MR5-000	Junção do tubo de combustível	1	1	1	1	1	1	1	1	-----	-----
2	16966-MR1-000	Junção do tubo de combustível	1	1	1	1	1	1	1	1	-----	-----
3	17661-921-000	Bomba manual	1	-	-	-	-	-	-	-	-----	1000018 XCD,XXCD
		1	-	-	-	-	-	-	-	-----	1000250 LD, XD, XXD
		-	-	1	-	-	1	-	-	-----	LC, XC, XCC, XXC, XXCC
		-	-	1	-	-	-	-	-	-----	1000236 XCD, XXCD
		-	-	1	-	-	-	-	-	-----	1001046 LD, XD, XXD
		-	-	-	1	-	-	1	-	-----	-----
		-	-	-	-	-	1	-	-	-----	1000622 XCD, XXCD
		-	-	-	-	-	1	-	-	-----	1003559 LD, XD, XXD
	17661-921-010	1	-	-	-	-	-	-	-	-----	1000019 XCD, XXCD
		1	-	-	-	-	-	-	-	-----	1000251 LD, XD, XXD
		-	1	-	-	-	-	1	-	-----	-----
		-	-	1	-	-	-	-	-	-----	1000237 XCD, XXCD
		-	-	1	-	-	-	-	-	-----	1001047 LD, XD, XXD
		-	-	-	-	-	1	-	-	-----	1000623 XCD, XXCD
		-	-	-	-	-	1	-	-	-----	1003560 LD, XD, XXD
4	17665-ZV5-000	Válvula de entrada, comp.	1	1	1	1	1	1	1	1	-----	-----
5	17680-ZV4-000	Válvula de saída, comp.	1	1	1	1	1	1	1	1	-----	-----
6	17700-ZY3-000	Tubo de combustível, conj.	-	-	1	-	-	1	-	-	-----	----- LC, XC, XCC, XXC, XXCC
	17700-ZY3-010	1	1	-	1	1	-	1	1	-----	-----
		-	-	1	-	-	1	-	-	-----	----- LD, XCD, XD, XXCD, XXD
7	17701-ZV5-000	Tubo de combustível longo (7,5 x 2000)	1	1	1	1	1	1	1	1	-----	-----
8	17702-ZV4-000	Tubo de combustível curto	1	1	1	1	1	1	1	1	-----	-----
9	17703-921-000	Braçadeira do tubo, 20 mm	-	-	2	-	-	2	-	-	-----	----- LC, XC, XCC, XXC, XXCC
	17703-921-010	2	2	-	2	2	-	2	2	-----	-----
		-	-	2	-	-	2	-	-	-----	----- LD, XCD, XD, XXCD, XXD
10	17704-ZV4-000	Braçadeira do tubo, 12,5 mm	-	-	4	-	-	4	-	-	-----	----- LC, XC, XCC, XXC, XXCC

C-6 Tubo de Combustível

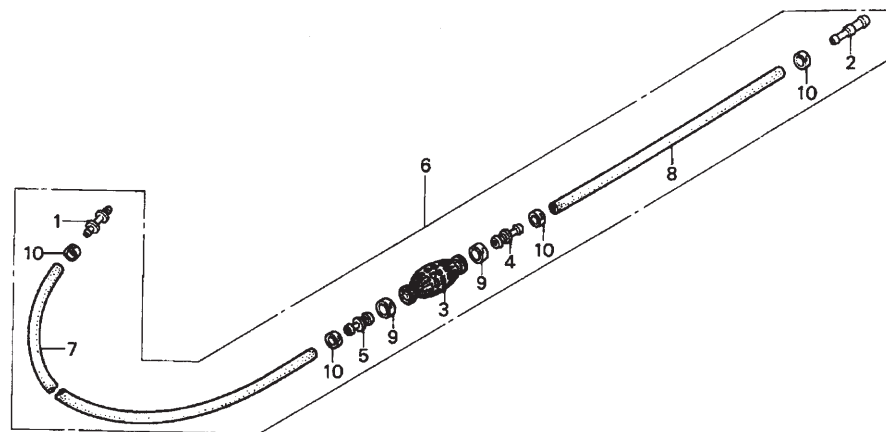

FR.

ZY23- F0600

Nº Ref.	Nº da Peça	Descrição	Qtde.								Nº de Série	Tipo
			BF 175 A3	BF 175 A6	BF 200 A2	BF 200 A3	BF 200 A6	BF 225 A2	BF 225 A3	BF 225 A6		
10)	17704-ZV4-010	Braçadeira do tubo, 12,5 mm	4	4	-	4	4	-	4	4	-----	-----
		-	-	4	-	-	4	-	-	-----	----- LD,XCD,XD,XXCD,XXD

C-7 Fiação

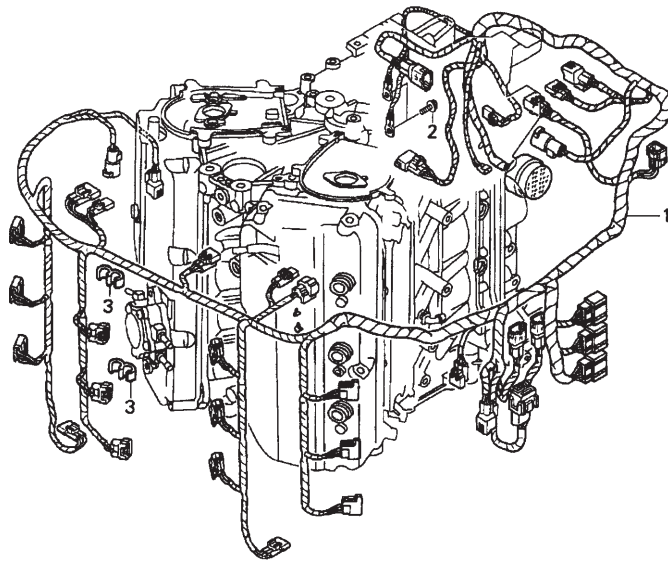

ZY23- F0700

Nº Ref.	N.O.S.	(Nº de Referência)	
		Item de Serviço	T.M.O.
1	6111C3	Fiação principal	2,3

Nº Ref.	Nº da Peça	Descrição	Qtde.								Nº de Série	Tipo
			BF 175 A3	BF 175 A6	BF 200 A2	BF 200 A3	BF 200 A6	BF 225 A2	BF 225 A3	BF 225 A6		
1	32100-ZY3-000	Fiação principal, conj.	-	-	-	-	-	1	-	-	-----	LC, XC, XCC, XXC, XXCC
	32100-ZY2-010	1	-	-	-	-	-	-	-	-----	XCD, XXCD
		1	-	-	-	-	-	-	-	-----	1000250 LD, XD, XXD
		-	-	1	-	-	-	-	-	-----	LC, XC, XCC, XXC, XXCC
		-	-	1	-	-	-	-	-	-----	1000236 XCD, XXCD
		-	-	1	-	-	-	-	-	-----	1001046 LD, XD, XXD
	32100-ZY3-010	-	-	-	1	-	-	-	-	-----	-----
		-	-	-	-	-	1	-	-	-----	1000622 XCD, XXCD
		-	-	-	-	-	1	-	-	-----	1003559 LD, XD, XXD
	32100-ZY2-020	1	-	-	-	-	-	1	-	-----	-----
		-	-	1	-	-	-	-	-	-----	1000251 LD, XD, XXD
		-	-	1	-	-	-	-	-	-----	1000237 XCD, XXCD
		-	-	1	-	-	-	-	-	-----	1001047 LD, XD, XXD
	32100-ZY3-020	-	-	-	-	-	1	-	-	-----	1000623 XCD, XXCD
		-	-	-	-	-	1	-	-	-----	1003560 LD, XD, XXD
	32100-ZY2-A00	-	1	-	-	-	1	-	-	-----	-----
	32100-ZY3-A00	-	-	-	-	-	-	-	1	-----	-----
2	90013-ZW9-000	Parafuso-flange, 6 x 12	2	2	2	2	2	2	2	2	-----	-----
3	90654-ZY3-003	Presilha A da fiação	2	2	2	2	2	2	2	2	-----	-----

C-7-10 Cabo do Motor de Partida (1)

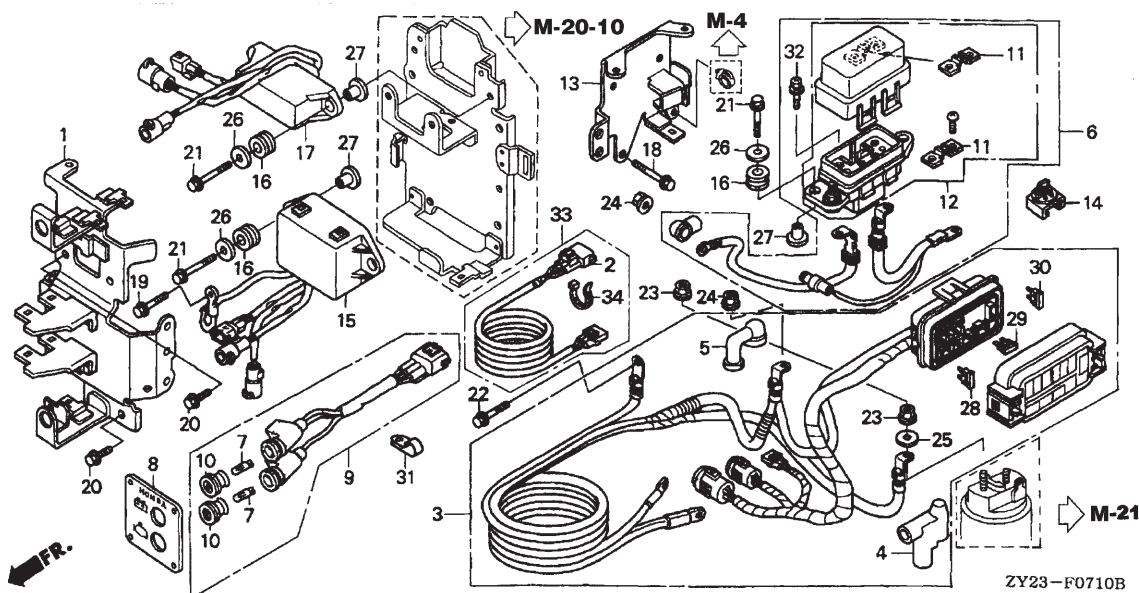

Nº Ref.	N.O.S.	(Nº de Referência)	
		Item de Serviço	T.M.O.
1	6121A7	Suporte do conector	0,5
3	610115	Cabo da bateria do motor de partida	0,5
6	6131C9	Cabo do fusível do alternador	0,4
15	616149	Relé da inclinação motorizada	0,5
17	621101	Relé principal	0,7

Nº Ref.	Nº da Peça	Descrição	Qtde.								Nº de Série	Tipo
			BF 175 A3	BF 175 A6	BF 200 A2	BF 200 A3	BF 200 A6	BF 225 A2	BF 225 A3	BF 225 A6		
1	32108-ZY3-000	Suporte do conector A	1	-	1	1	-	1	1	-	-----	-----
2	32185-ZY3-000	Fiação dos indicadores, conj. (analógico)	1	-	-	-	-	-	-	-	-----	XCD,XXCD
	 (3P/3P)	1	-	-	-	-	-	-	-	1000250	LD, XD, XXD
		-	-	1	-	-	1	-	-	-----	LC, XC, XCC, XXC, XXCC
		-	-	1	-	-	-	-	-	1000236	XCD, XXCD
		-	-	1	-	-	-	-	-	1001046	LD, XD, XXD
		-	-	-	1	-	1	-	-	1000622	XCD, XXCD
		-	-	-	-	-	1	-	-	1003559	LD, XD, XXD
	32185-ZY3-010	Fiação dos indicadores, conj. (analógico)	1	-	-	-	-	-	-	1000251	-----	LD, XD, XXD
	 (3P/6P)	-	-	1	-	-	-	-	1000237	-----	XCD, XXCD
		-	-	1	-	-	-	-	1001047	-----	LD, XD, XXD
		-	-	-	-	1	-	-	1000623	-----	XCD, XXCD
		-	-	-	-	-	1	-	1003560	-----	LD, XD, XXD
	32185-ZY6-000	Fiação dos indicadores, conj.	(1)	-	-	-	-	-	-	1000251	-----	LD, XD, XXD
	 (digital)	-	-	(1)	-	-	-	-	1000237	-----	XCD, XXCD
		-	-	(1)	-	-	-	-	1001047	-----	LD, XD, XXD
		-	-	-	-	(1)	-	-	1000623	-----	XCD, XXCD
		-	-	-	-	(1)	-	-	1003560	-----	LD, XD, XXD

C-7-10 Cabo do Motor de Partida (1)

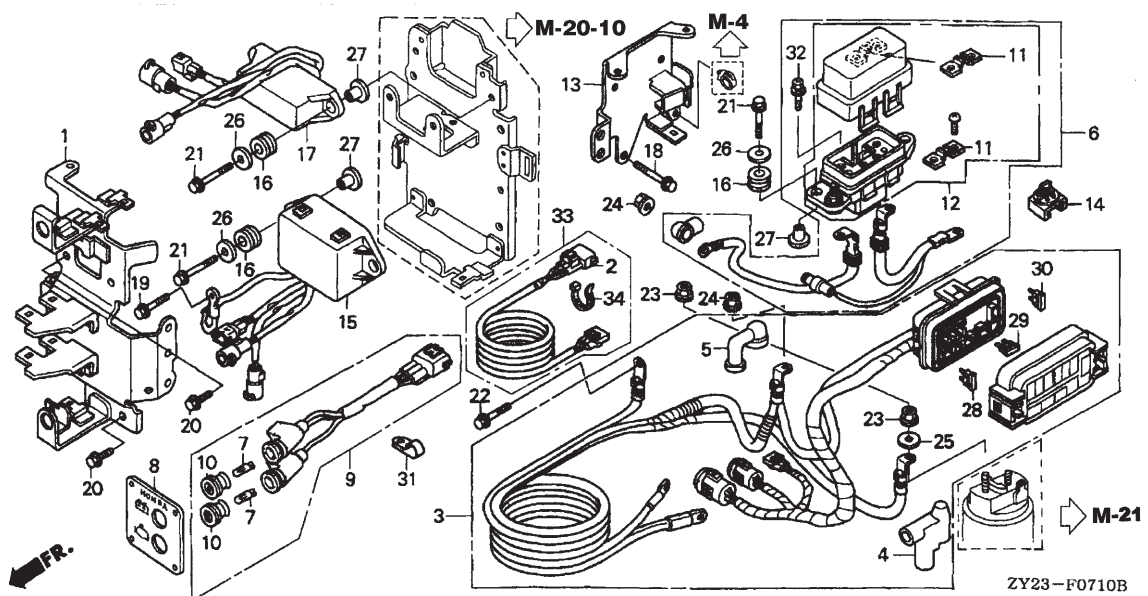

Nº Ref.	Nº da Peça	Descrição	Qtde.								Nº de Série	Tipo
			BF 175 A3	BF 175 A6	BF 200 A2	BF 200 A3	BF 200 A6	BF 225 A2	BF 225 A3	BF 225 A6		
3	32410-ZY3-000	Cabo do motor de partida, conj.	1	-	-	-	-	-	-	-	1000018 XCD,XXCD	
		1	-	-	-	-	-	-	-	1000293 LD, XD, XXD	
		-	-	1	-	-	1	-	-	LC, XC, XCC, XXC, XXCC	
		-	-	1	-	-	-	-	-	1000260 XCD, XXCD	
		-	-	1	-	-	-	-	-	1001195 LD, XD, XXD	
		-	-	-	-	-	1	-	-	1000740 XCD, XXCD	
		-	-	-	-	-	1	-	-	1004061 LD, XD, XXD	
	32410-ZY3-010	1	-	-	-	-	-	-	-	1000019 XCD, XXCD	
		1	-	-	-	-	-	-	-	1000294 LD, XD, XXD	
		-	-	1	-	-	-	-	-	1000261 XCD, XXCD	
		-	-	1	-	-	-	-	-	1001196 LD, XD, XXD	
		-	-	-	-	-	1	-	-	1000741 XCD, XXCD	
		-	-	-	-	-	1	-	-	1004062 LD, XD, XXD	
4	32411-ZY3-003	Tampa do terminal do motor de partida	1	-	1	1	-	1	1	-		
5	32412-ZV4-811	Tampa do terminal do interruptor magnético	1	-	1	1	-	1	1	-		
6	32435-ZY3-000	Cabo do fusível do alternador, conj.	1	-	1	1	-	1	1	-		
7	34908-KM1-671	Lâmpada, base em cunha (T6,5) (12V 3W)	2	-	2	2	-	2	2	-		

C-7-10 Cabo do Motor de Partida (1)

Nº Ref.	Nº da Peça	Descrição	Qtde.								Nº de Série	Tipo
			BF 175 A3	BF 175 A6	BF 200 A2	BF 200 A3	BF 200 A6	BF 225 A2	BF 225 A3	BF 225 A6		
8	37206-ZW5-004	Painel de luzes indicadoras	1	-	-	-	-	-	-	-	1000015 XCD,XXCD 1000193 LD,XD,XXD LC,XC,XCC,XXC,XXCC 1000222 XCD,XXCD 1000969 LD,XD,XXD	
	37206-ZW5-014	1	-	-	-	-	-	-	-	1000016 XCD,XXCD 1000194 LD,XD,XXD 1000223 XCD,XXCD 1000970 LD,XD,XXD 1000614 XCD,XXCD 1003341 LD,XD,XXD	
9	37210-ZW5-004	Lâmpada da luz indicadora, conj.	1	-	1	1	-	1	1	-		
10	37581-KR3-008	Lente do piloto do velocímetro, comp.	2	-	2	2	-	2	2	-		
11	38201-ZY3-003	Fusível (150A)	2	-	2	2	-	2	2	-		
12	38210-ZY3-003	Caixa de fusíveis, conj. (150A)	1	-	1	1	-	1	1	-		
13	38214-ZY3-000	Suporte da caixa de fusíveis	1	-	1	1	-	1	1	-		
14	38216-ZY3-003	Presilha do suporte do conector (B)	1	-	1	1	-	1	1	-		
15	38550-ZY3-003	Relé da inclinação motorizada, conj.	1	-	1	1	-	1	1	-		
16	38551-ZW1-000	Borracha do relé	6	-	6	6	-	6	6	-		
17	38580-ZY3-003	Relé principal, conj.	1	-	1	1	-	1	1	-		
18	90011-ZW9-000	Parafuso-flange, 6 x 14 (CT200)	3	-	3	3	-	3	3	-		
19	90013-ZW9-000	Parafuso-flange, 6 x 12	1	-	1	1	-	1	1	-		
20	90014-ZW9-000	Parafuso-flange, 6 x 10	3	-	3	3	-	3	3	-		
21	90025-ZY3-000	Parafuso-flange, 6 x 22	6	-	6	6	-	6	6	-		
22	90107-ZY3-000	Parafuso-flange, 8 x 18	1	-	1	1	-	1	1	-		
23	90203-ZW1-000	Porca-arruela, 8 mm	2	-	2	2	-	2	2	-		
24	90304-ZY3-000	Porca-arruela, 6 mm	2	-	2	2	-	2	2	-		
25	90405-ZY3-000	Arruela lisa, 8 mm	1	-	1	1	-	1	1	-		
26	90508-ZY3-000	Arruela lisa, 6 mm	6	-	6	6	-	6	6	-		
27	91553-ZV5-000	Espaçador da caixa da unidade CDI	6	-	-	-	-	-	-	-	LC,XC,XCC,XXC,XXCC XCD,XXCD	
	91553-ZV5-010	6	-	-	-	-	-	-	-	LD,XCD,XD,XXCD,XXD	
28	98200-41000	Fusível, mini (10A)	5	-	5	5	-	5	5	-		
29	98200-41500	Fusível, mini (15A)	3	-	3	3	-	3	3	-		
30	98200-43000	Fusível, mini (30A)	2	-	2	2	-	2	2	-		
31	30569-895-000	Presilha F do cabo	1	-	1	1	-	1	1	-		
32	90108-ZY3-000	Parafuso-arruela, 6 x 16	2	-	2	2	-	2	2	-		
33	06321-ZW5-902	Fiação dos indicadores, conj. (analógico) (3P/6P) (1)	-	-	-	-	-	-	-	-	1000251 LD,XD,XXD 1000237 XCD,XXCD 1001047 LD,XD,XXD 1000623 XCD,XXCD 1003560 LD,XD,XXD	
		-	-	(1)	-	-	-	-	-	1000251 LD,XD,XXD 1000237 XCD,XXCD 1001047 LD,XD,XXD 1000623 XCD,XXCD 1003560 LD,XD,XXD	
		-	-	(1)	-	-	-	-	-	1000251 LD,XD,XXD 1000237 XCD,XXCD 1001047 LD,XD,XXD 1000623 XCD,XXCD 1003560 LD,XD,XXD	
		-	-	-	-	-	(1)	-	-	1000251 LD,XD,XXD 1000237 XCD,XXCD 1001047 LD,XD,XXD 1000623 XCD,XXCD 1003560 LD,XD,XXD	
34	32901-952-770	Cinta da fiação	(5)	-	-	-	-	-	-	-	1000251 LD,XD,XXD 1000237 XCD,XXCD 1001047 LD,XD,XXD 1000623 XCD,XXCD 1003560 LD,XD,XXD	
		-	-	(5)	-	-	-	-	-	1000251 LD,XD,XXD 1000237 XCD,XXCD 1001047 LD,XD,XXD 1000623 XCD,XXCD 1003560 LD,XD,XXD	
		-	-	-	-	-	(5)	-	-	1000251 LD,XD,XXD 1000237 XCD,XXCD 1001047 LD,XD,XXD 1000623 XCD,XXCD 1003560 LD,XD,XXD	
		-	-	-	-	-	(5)	-	-	1000251 LD,XD,XXD 1000237 XCD,XXCD 1001047 LD,XD,XXD 1000623 XCD,XXCD 1003560 LD,XD,XXD	

C-7-11 Cabo do Motor de Partida (2)

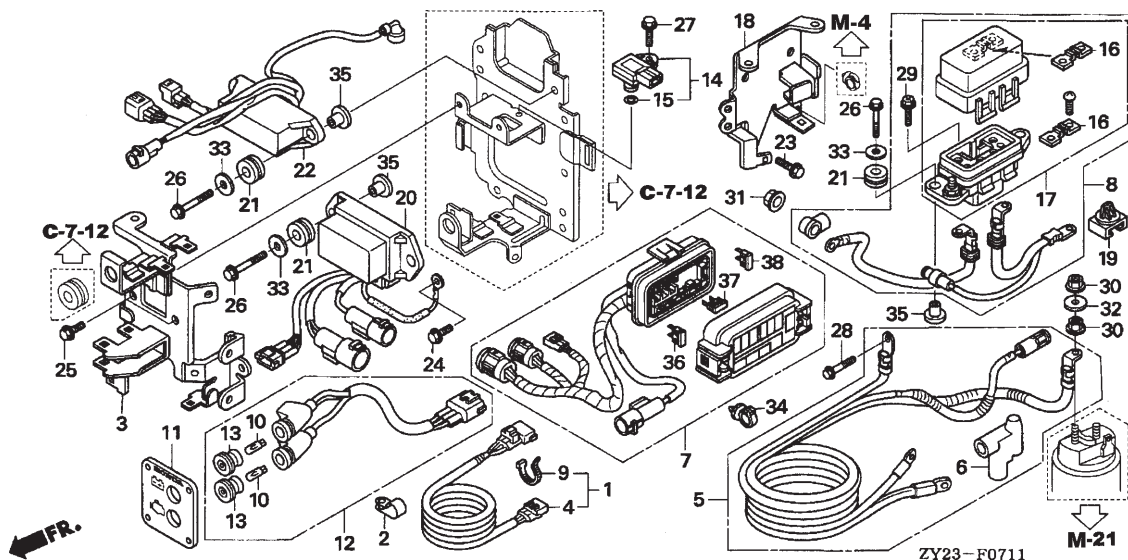

Nº Ref.	N.O.S.	(Nº de Referência)	
		Item de Serviço	T.M.O.
3	6121A7	Suporte do conector	0,5
7	6111G5	Cabo do fusível principal	0,4
8	6131C9	Cabo do fusível do alternador	0,4
14	3121L8	Sensor MAP (A)	0,6
20	616149	Relé da inclinação motorizada	0,5
22	621101	Relé principal	0,7

Nº Ref.	Nº da Peça	Descrição	Qtde.								Nº de Série	Tipo
			BF 175 A3	BF 175 A6	BF 200 A2	BF 200 A3	BF 200 A6	BF 225 A2	BF 225 A3	BF 225 A6		
1	06321-ZW5-902	Fiação dos indicadores, conj. (analógico) (3P/6P)	-	(1)	-	-	(1)	-	-	(1)	-----	-----
2	30569-895-000	Presilha F do cabo	-	1	-	-	1	-	-	1	-----	-----
3	32108-ZY3-A00	Suporte do conector A	-	1	-	-	1	-	-	1	-----	-----
4	32185-ZY3-010	Fiação dos indicadores, conj. (analógico) (3P/6P)	-	1	-	-	1	-	-	1	-----	-----
5	32410-ZY3-A00	Cabo do motor de partida, conj.	-	1	-	-	1	-	-	1	-----	-----
6	32411-ZY3-003	Tampa do terminal do motor de partida	-	1	-	-	1	-	-	1	-----	-----
7	32415-ZY3-A00	Cabo do fusível principal, conj.	-	1	-	-	1	-	-	1	-----	-----
8	32435-ZY3-A00	Cabo do fusível do alternador, conj.	-	1	-	-	1	-	-	1	-----	-----
9	32901-952-770	Cinta da fiação	-	(5)	-	-	(5)	-	-	(5)	-----	-----
10	34908-KM1-671	Lâmpada, base em cunha (T6,5) (12V 3W)	-	2	-	-	2	-	-	2	-----	-----
11	37206-ZW5-014	Painel das luzes indicadoras	-	1	-	-	1	-	-	1	-----	-----
12	37210-ZW5-004	Lâmpada da luz indicadora, conj.	-	1	-	-	1	-	-	1	-----	-----
13	37581-KR3-008	Lente do piloto do velocímetro, comp.	-	2	-	-	2	-	-	2	-----	-----
14	37830-PGK-A01	Sensor MAP, conj.	-	1	-	-	1	-	-	1	-----	-----
15	37835-PGK-A01	Anel de vedação	-	1	-	-	1	-	-	1	-----	-----
16	38201-ZY3-003	Fusível (150A)	-	2	-	-	2	-	-	2	-----	-----
17	38210-ZY3-A01	Caixa de fusíveis, conj. (150A)	-	1	-	-	1	-	-	1	-----	-----
18	38214-ZY3-A00	Suporte da caixa de fusíveis	-	1	-	-	1	-	-	1	-----	-----
19	38216-ZY3-003	Presilha do suporte do conector (B)	-	1	-	-	1	-	-	1	-----	-----
20	38550-ZY3-A01	Relé da inclinação motorizada, conj.	-	1	-	-	1	-	-	1	-----	-----
21	38551-ZW1-000	Borracha do relé	-	6	-	-	6	-	-	6	-----	-----

C-7-11 Cabo do Motor de Partida (2)

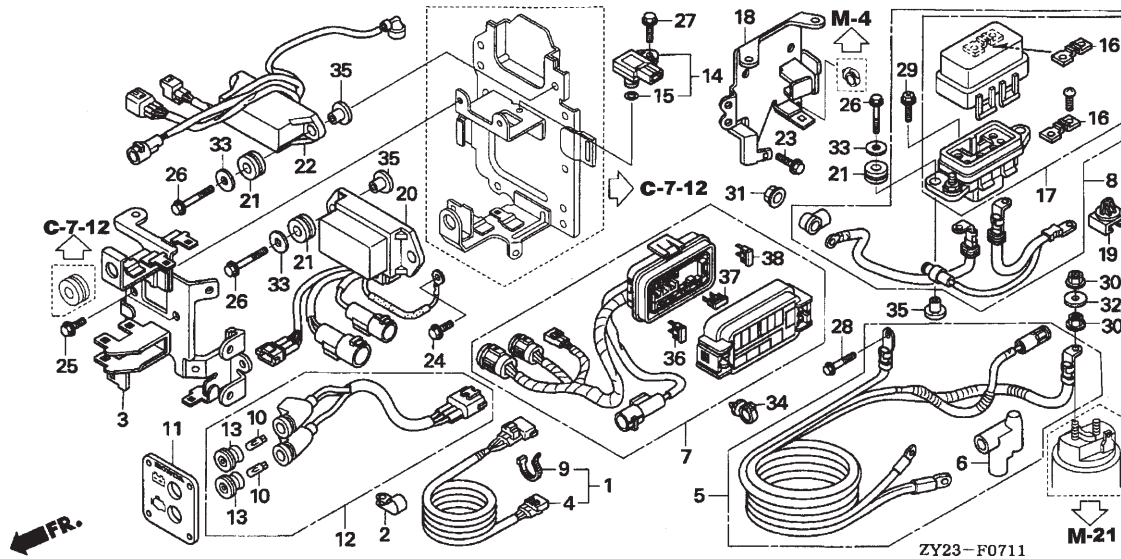

Nº Ref.	Nº da Peça	Descrição	Qtde.									Nº de Série	Tipo
			BF 175 A3	BF 175 A6	BF 200 A2	BF 200 A3	BF 200 A6	BF 225 A2	BF 225 A3	BF 225 A6			
22	38580-ZY3-003	Relé principal, conj.	-	1	-	-	1	-	-	1			
23	90011-ZW9-000	Parafuso-flange, 6 x 14 (CT200)	-	3	-	-	3	-	-	3			
24	90013-ZW9-000	Parafuso-flange, 6 x 12	-	1	-	-	1	-	-	1			
25	90014-ZW9-000	Parafuso-flange, 6 x 10	-	2	-	-	2	-	-	2			
26	90025-ZY3-000	Parafuso-flange, 6 x 22	-	6	-	-	6	-	-	6			
27	90029-ZY3-000	Parafuso-arruela, 5 x 18	-	1	-	-	1	-	-	1			
28	90107-ZY3-000	Parafuso-flange, 8 x 18	-	1	-	-	1	-	-	1			
29	90108-ZY3-000	Parafuso-arruela, 6 x 16	-	2	-	-	2	-	-	2			
30	90203-ZW1-000	Porca-arruela, 8 mm	-	2	-	-	2	-	-	2			
31	90304-ZY3-000	Porca-arruela, 6 mm	-	1	-	-	1	-	-	1			
32	90405-ZY3-000	Arruela lisa, 8 mm	-	1	-	-	1	-	-	1			
33	90508-ZY3-000	Arruela lisa, 6 mm	-	6	-	-	6	-	-	6			
34	90691-ZB7-003	Presilha da fiação	-	1	-	-	1	-	-	1			
35	91553-ZV5-010	Espaçador da caixa da unidade CDI	-	6	-	-	6	-	-	6			
36	98200-41000	Fusível, mini (10A)	-	5	-	-	5	-	-	5			
37	98200-41500	Fusível, mini (15A)	-	3	-	-	3	-	-	3			
38	98200-43000	Fusível, mini (30A)	-	2	-	-	2	-	-	2			

C-7-12 Tampa / Suporte

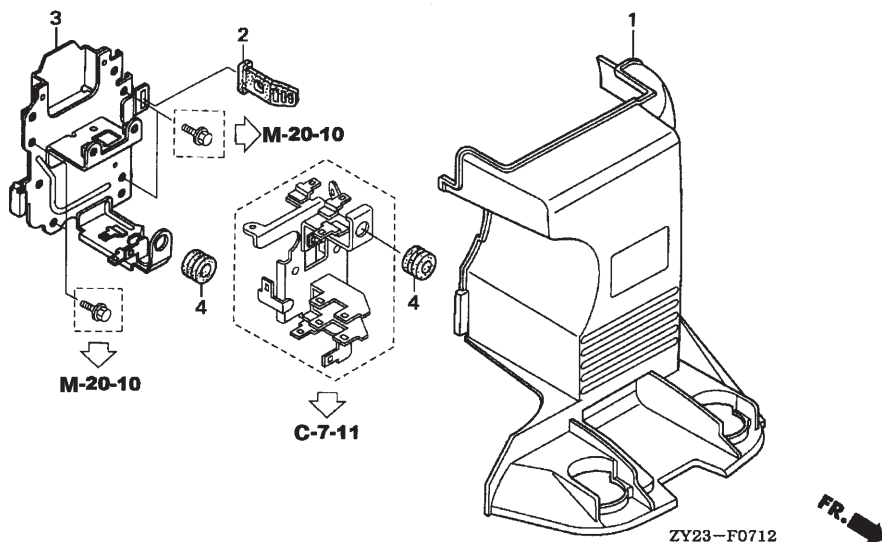

Nº Ref.	N.O.S.	(Nº de Referência)	
		Item de Serviço	T.M.O.
1	6221B0	Tampa das peças elétricas	0,2
3	8121A2	Suporte das peças elétricas	0,7

Nº Ref.	Nº da Peça	Descrição	Qtde.									Nº de Série	Tipo
			BF 175 A3	BF 175 A6	BF 200 A2	BF 200 A3	BF 200 A6	BF 225 A2	BF 225 A3	BF 225 A6			
1	30421-ZY3-000	Tampa das peças elétricas	-	1	-	-	1	-	-	1	-----	-----	
2	30422-ZY3-000	Correia da tampa	-	1	-	-	1	-	-	1	-----	-----	
3	38252-ZY3-A00	Suporte das peças elétricas	-	1	-	-	1	-	-	1	-----	-----	
4	90851-898-000	Borracha do coxim do tanque	-	2	-	-	2	-	-	2	-----	-----	

C-7-20 Presilhas

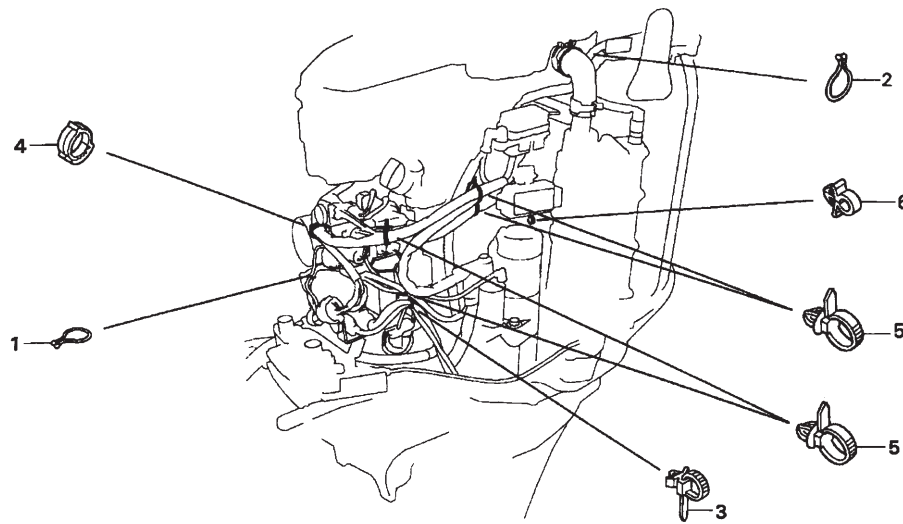

FR.

ZY23-F0720A

Nº Ref. N.O.S. (Nº de Referência) Item de Serviço T.M.O.
Sem informações

Nº Ref.	Nº da Peça	Descrição	Qtde.								Nº de Série	Tipo
			BF 175 A3	BF 175 A6	BF 200 A2	BF 200 A3	BF 200 A6	BF 225 A2	BF 225 A3	BF 225 A6		
1	90630-751-000	Presilha de trava	1	-	1	1	-	1	1	-	-----	-----
2	90655-ZY3-003	Presilha B da fiação	1	1	1	1	1	1	1	1	-----	-----
3	90672-SA0-003	Presilha do cabo 118 mm (preta)	1	1	1	1	1	1	1	1	-----	-----
4	90683-KJ2-003	Presilha da fiação	1	-	-	-	-	-	-	-	-----	1000018 XCD,XXCD
		1	-	-	-	-	-	-	-	-----	1000274 LD,XD,XXD
		-	-	1	-	-	1	-	-	-----	----- LC,XC,XCC,XXC,XXCC
		-	-	1	-	-	-	-	-	-----	1000252 XCD,XXCD
		-	-	1	-	-	-	-	-	-----	1001156 LD,XD,XXD
		-	-	-	1	-	-	1	-	-----	-----
		-	-	-	-	-	1	-	-	-----	1000692 XCD,XXCD
		-	-	-	-	-	1	-	-	-----	1003821 LD,XD,XXD
	90650-ZY1-003	Presilha do cabo	1	-	-	-	-	-	-	-	1000019	XCD,XXCD
		1	-	-	-	-	-	-	-	1000275	LD,XD,XXD
		-	1	-	-	1	-	-	1	-----	-----
		-	-	1	-	-	-	-	-	1000253	XCD,XXCD
		-	-	1	-	-	-	-	-	1001157	LD,XD,XXD
		-	-	-	-	-	1	-	-	1000693	XCD,XXCD
		-	-	-	-	-	1	-	-	1003822	LD,XD,XXD
5	91541-S0A-003	Presilha da fiação (preta)									-----	-----
	 (145 mm)	4	4	4	4	4	4	4	4	-----	-----
6	46391-VM0-003	Presilha do tubo do freio (A)	-	2	-	-	2	-	-	2	-----	-----

C-8 Tampa do Motor

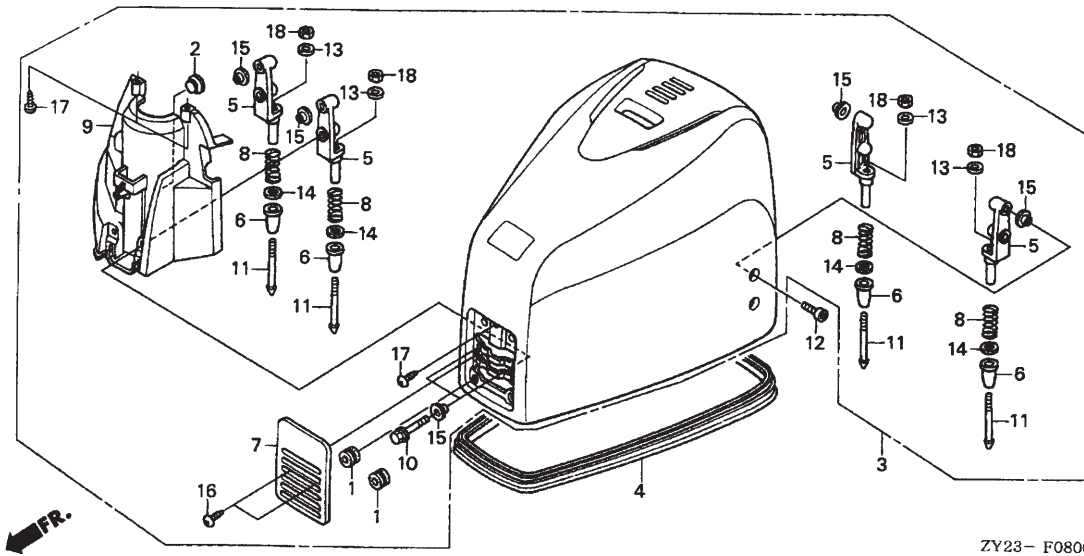

Nº Ref.	N.O.S.	(Nº de Referência)	
		Item de Serviço	T.M.O.
3	4141B4	Tampa do motor	0,2
4	4131H7	Junta da tampa do motor	0,2
5	4141N2	Suporte de gancho: dianteiro	0,2
		• Nota: Para cada suporte de gancho	
	4141N3	Suporte de gancho: traseiro	0,1
		• Nota: Para cada suporte de gancho	
	4141N4	Suporte de gancho: todos	0,4

Nº Ref.	Nº da Peça	Descrição	Qtde.									Nº de Série	Tipo
			BF 175 A3	BF 175 A6	BF 200 A2	BF 200 A3	BF 200 A6	BF 225 A2	BF 225 A3	BF 225 A6			
1	17251-KE8-690	Borracha da carcaça do filtro de ar	4	4	4	4	4	4	4	4	4	-----	-----
2	32104-538-308	Borracha da fixação	1	1	1	1	1	1	1	1	1	-----	-----
3	63100-ZY3-000ZA	Tampa do motor, conj. *NH282MU*	1	1	1	1	1	1	1	1	1	-----	-----
	 Prata Oyster metálico-u	1	1	1	1	1	1	1	1	1	-----	-----
4	63102-ZY3-000	Junta da tampa do motor	1	1	1	1	1	1	1	1	1	-----	-----
5	63107-ZY3-000	Suporte de gancho	4	4	4	4	4	4	4	4	4	-----	-----
6	63108-ZY3-000	Amortecedor de gancho	4	4	4	4	4	4	4	4	4	-----	-----
7	63111-ZY3-300ZA	Tampa dianteira *NH282MU*	1	1	1	1	1	1	1	1	1	-----	-----
	 Prata Oyster metálico-u	1	1	1	1	1	1	1	1	1	-----	-----
8	63119-ZY3-000	Mola do ajustador da trava	4	4	4	4	4	4	4	4	4	-----	-----
9	63143-ZY3-000	Duto da tampa do motor	1	1	1	1	1	1	1	1	1	-----	-----
10	90105-ZW9-000	Parafuso-flange, 6 x 20	4	4	4	4	4	4	4	4	4	-----	-----
11	90109-ZY3-000	Parafuso da trava da tampa	4	4	4	4	4	4	4	4	4	-----	-----
12	90133-ZY3-000	Parafuso allen, 6 x 16	4	4	4	4	4	4	4	4	4	-----	-----
13	90504-921-010	Arruela lisa, 6 mm	4	4	4	4	4	4	4	4	4	-----	-----
14	90507-ZY3-000	Arruela lisa, 12 mm	4	4	4	4	4	4	4	4	4	-----	-----
15	91556-ZY3-000	Espaçador, 6,5 x 9 x 3	12	12	12	12	12	12	12	12	12	-----	-----
16	93911-141J0	Parafuso de fixação, 4 x 10	2	2	2	2	2	2	2	2	2	-----	-----
17	93913-141J0	Parafuso de fixação, 4 x 10	4	4	4	4	4	4	4	4	4	-----	-----
18	94002-06490-0S	Porca sextavada, 6 mm	4	4	4	4	4	4	4	4	4	-----	-----

C-8-10 Suporte da Tampa FR. / Eixo de Trava FR.

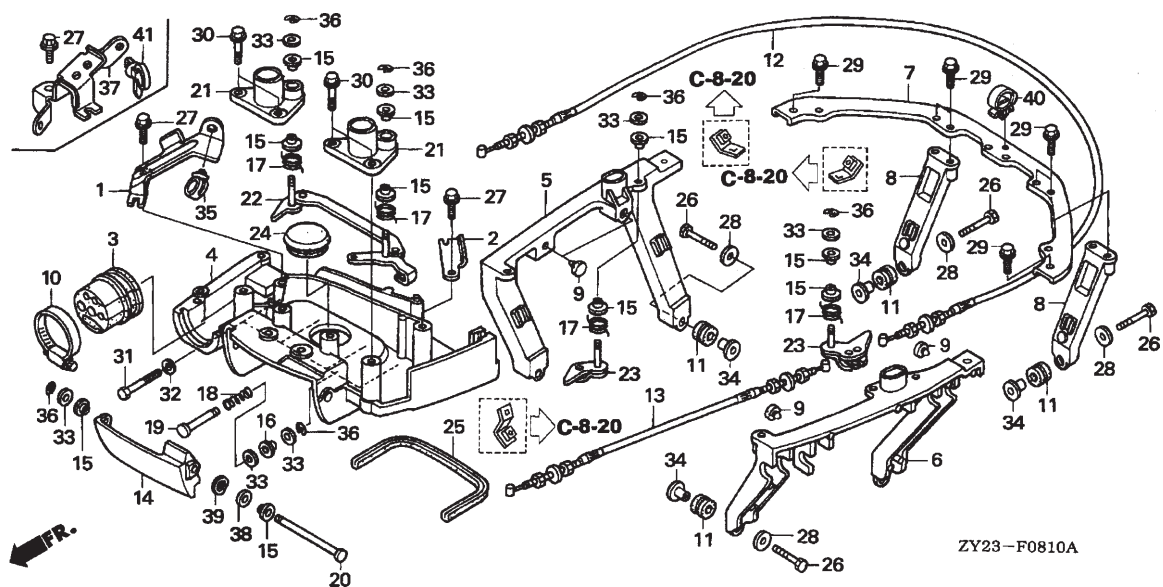

Nº Ref.	N.O.S.	(Nº de Referência)	
		Item de Serviço	T.M.O.
4	4101B4	Suporte da tampa: dianteiro	0,6
5	4101B6	Suporte da tampa: direito	0,6
6	4101B5	Suporte da tampa: esquerdo	0,4
7	4101B7	Suporte A da tampa traseira	0,6
8	4101B8	Suporte B da tampa traseira:	
		esquerdo	0,4
	4101Z7	Suporte B da tampa traseira:	
		direito	0,6
12	8111B1	Cabo A da trava da tampa	0,8
13	8111B2	Cabo B da trava da tampa	0,4
14	4141C7	Alavanca da trava da tampa	0,5
22	4101T1	Trava dianteira	0,4

Nº Ref.	Nº da Peça	Descrição	Qtde.								Nº de Série	Tipo	
			BF 175 A3	BF 175 A6	BF 200 A2	BF 200 A3	BF 200 A6	BF 225 A2	BF 225 A3	BF 225 A6			
1	32419-ZY3-000	Suporte do cabo	1	-	1	1	-	1	1	-	-	-	-
2	32421-ZY3-000	Placa do cabo do motor de partida	1	1	1	1	1	1	1	1	-	-	-
3	40105-ZY3-000	Borracha A da carcaça inferior	1	-	1	1	-	1	1	-	-	-	-
	40105-ZY3-A10		-	1	-	-	1	-	-	1	-	-	-
4	40154-ZY3-000ZA	Suporte da tampa FR.											
	NH8	Cinza escuro	1	1	1	1	1	1	1	1	-	-	-
5	40155-ZY3-000ZA	Suporte da tampa lateral dir.											
	NH8	Cinza escuro	1	1	1	1	1	1	1	1	-	-	-
6	40157-ZY3-000ZA	Suporte da tampa lateral esq.											
	NH8	Cinza escuro	1	1	1	1	1	1	1	1	-	-	-
7	40158-ZY3-000	Suporte A da tampa traseira	1	1	1	1	1	1	1	1	-	-	-
8	40159-ZY3-000ZA	Suporte B da tampa traseira											
	NH8	Cinza escuro	2	2	2	2	2	2	2	2	-	-	-
9	47117-196-000	Borracha do limitador	4	4	4	4	4	4	4	4	-	-	-
10	40119-ZY3-003	Braçadeira da borracha da carcaça inferior ..	1	1	1	1	1	1	1	1	-	-	-
11	51640-121-730	Borracha do coxim transportador FR.	6	6	6	6	6	6	6	6	-	-	-
12	60180-ZY3-003	Cabo A da trava da tampa, comp.	1	1	1	1	1	1	1	1	-	-	-
13	60185-ZY3-003	Cabo B da trava da tampa, comp.	1	1	1	1	1	1	1	1	-	-	-
14	63201-ZY3-000ZA	Alavanca da trava da tampa											
	NH282MU		1	1	1	1	1	1	1	1	-	-	-
		Prata Oyster metálico-u	1	1	1	1	1	1	1	1	-	-	-
15	63205-ZY3-000	Bucha A da trava da tampa	10	10	10	10	10	10	10	10	-	-	-
16	63208-ZY3-000	Bucha B da trava da tampa	1	1	1	1	1	1	1	1	-	-	-
17	63212-ZY3-000	Mola da trava da tampa	4	4	4	4	4	4	4	4	-	-	-
18	63223-ZY3-000	Mola do gancho da alavanca da trava	1	1	1	1	1	1	1	1	-	-	-
19	63224-ZY3-000	Eixo de abertura da tampa	1	1	1	1	1	1	1	1	-	-	-

C-8-10 Suporte da Tampa FR. / Eixo de Trava FR.

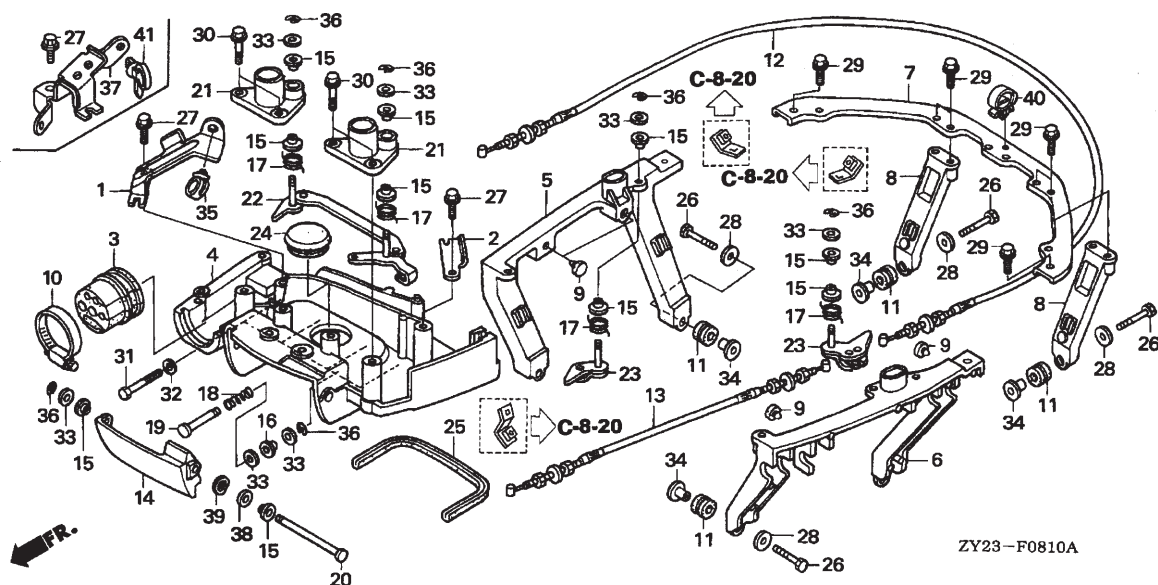

Nº Ref.	Nº da Peça	Descrição	Qtde.									Nº de Série	Tipo
			BF 175 A3	BF 175 A6	BF 200 A2	BF 200 A3	BF 200 A6	BF 225 A2	BF 225 A3	BF 225 A6			
20	63225-ZY3-000	Eixo de trava dianteiro	1	1	1	1	1	1	1	1	1	-----	-----
21	63226-ZY3-000ZA	Suporte do batente *NH8* Cinza escuro	2	2	2	2	2	2	2	2	2	-----	-----
22	63230-ZY3-000	Trava dianteira, conj.	1	1	1	1	1	1	1	1	1	-----	-----
23	63260-ZY3-000	Trava lateral, comp.	2	2	2	2	2	2	2	2	2	-----	-----
24	63515-ZC0-700	Tampão da tampa lateral esq.	1	1	1	1	1	1	1	1	1	-----	-----
25	63729-ZY3-000	Junta D da tampa inferior	-	-	1	-	-	-	-	-	-	-----	1000006 LC,LD,XC,XD,XXC,XXD
		-	-	-	-	-	-	-	-	-	-----	1000120 XCC,XCD,XXCC,XXCD
		-	-	-	-	-	1	-	-	-	-----	1000008 XCC,XCD,XXCC,XXCD
		-	-	-	-	-	-	1	-	-	-----	1001177 LC,LD,XC,XD,XXC,XXD
	63729-ZY3-003	1	1	-	1	1	-	1	1	1	-----	-----
		-	-	1	-	-	-	-	-	-	-----	1000007 LC,LD,XC,XD,XXC,XXD
		-	-	1	-	-	-	-	-	-	-----	1000121 XCC,XCD,XXCC,XXCD
		-	-	-	-	-	1	-	-	-	-----	1000009 XCC,XCD,XXCC,XXCD
		-	-	-	-	-	1	-	-	-	-----	1001178 LC,LD,XC,XD,XXC,XXD
26	90009-ZV5-000	Parafuso sextavado, 8 x 35	6	6	6	6	6	6	6	6	6	-----	-----
27	90021-ZY3-000	Parafuso-flange, 6 x 14	2	2	2	2	2	2	2	2	2	-----	-----
28	90101-ML0-720	Arruela lisa, 8 mm	6	6	6	6	6	6	6	6	6	-----	-----
29	90102-ZW9-000	Parafuso-flange, 6 x 12	6	6	6	6	6	6	6	6	6	-----	-----
30	90105-ZW9-000	Parafuso-flange, 6 x 20	4	4	4	4	4	4	4	4	4	-----	-----
31	90115-ZV5-000	Parafuso sextavado, 8 x 25	4	-	4	4	-	4	4	-	-	-----	-----
	90106-ZY3-A00	Parafuso-flange, 8 x 22	-	4	-	-	4	-	-	4	-	-----	-----
32	90507-ZV4-000	Arruela lisa, 8 mm	4	-	4	4	-	4	4	-	-	-----	-----
33	90518-921-000	Arruela lisa, 8 mm	7	7	7	7	7	7	7	7	7	-----	-----
34	91551-ZW1-010	Espaçador, 8,3 x 14,5	6	6	6	6	6	6	6	6	6	-----	-----
35	91558-SD5-003	Presilha da fiação (preta)	1	-	1	1	-	1	1	-	-	-----	-----

C-8-10 Suporte da Tampa FR. / Eixo de Trava FR.

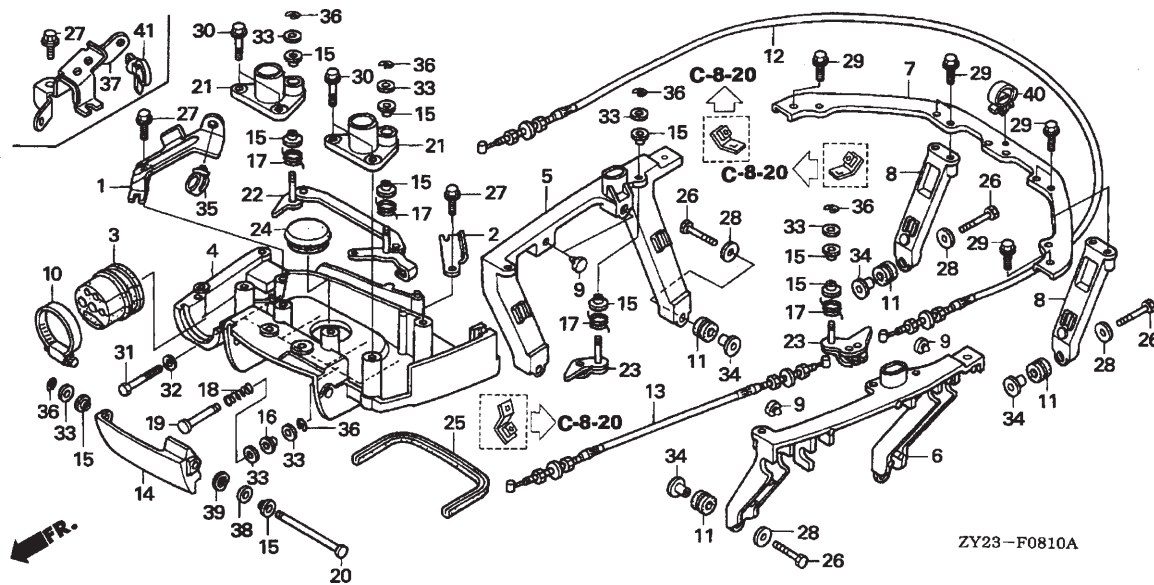

Nº Ref.	Nº da Peça	Descrição	Qtde.								Nº de Série	Tipo
			BF 175 A3	BF 175 A6	BF 200 A2	BF 200 A3	BF 200 A6	BF 225 A2	BF 225 A3	BF 225 A6		
36	94540-06029	Anel elástico, 6 mm	6	6	6	6	6	6	6	-----	-----	
37	32419-ZY3-A00	Suporte do cabo	-	1	-	-	1	-	-	-----	-----	
38	90502-MM8-610	Arruela lisa, 10 mm	-	1	-	-	1	-	-	-----	-----	
39	90506-ZW9-000	Arruela ondulada, 10 mm	-	1	-	-	1	-	-	-----	-----	
40	90684-ZA0-601	Presilha da fiação	-	1	-	-	1	-	-	-----	-----	
41	91541-S0A-003	Presilha da fiação (preta) (145 mm)	-	1	-	-	1	-	-	-----	-----	

C-8-20 Separador de Água / Filtro de Combustível

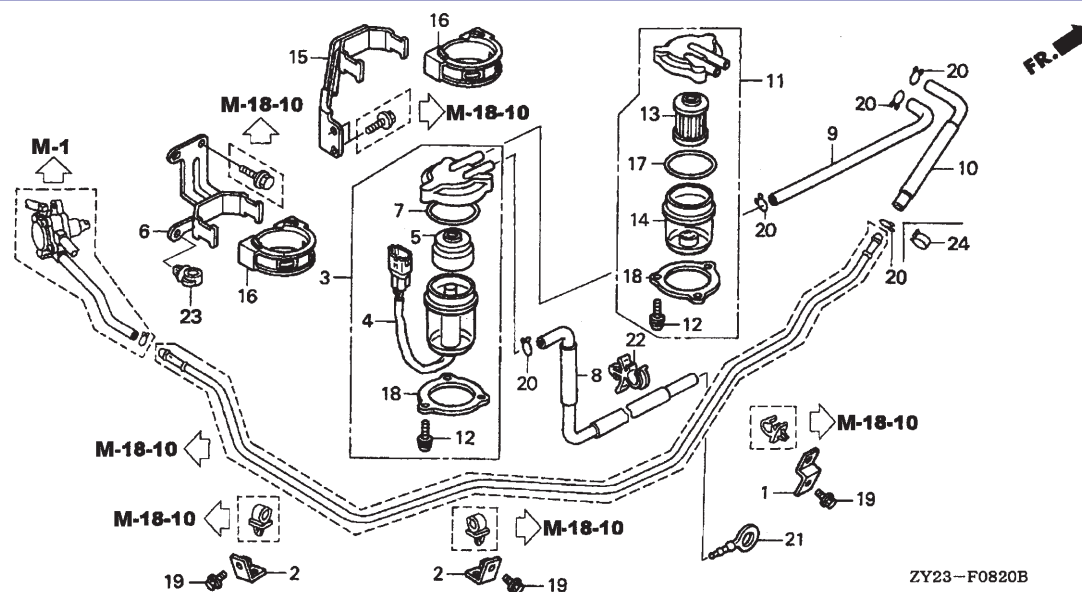

Nº Ref.	N.O.S.	(Nº de Referência)	
		Item de Serviço	T.M.O.
3	3101H5	Separador de água	0,3
5	1141B4	Placa amortecedora	0,4
8	3101N4	Tubo do separador de água (A)	0,4
9	3101N5	Tubo do separador de água (B)	0,2
10	3101F6	Tubo de combustível	0,6
11	3101G8	Conjunto de filtro de combustível	0,2
13	3101H8	Filtro de combustível	0,3

Nº Ref.	Nº da Peça	Descrição	Qtde.								Nº de Série	Tipo
			BF 175 A3	BF 175 A6	BF 200 A2	BF 200 A3	BF 200 A6	BF 225 A2	BF 225 A3	BF 225 A6		
1	16753-ZY3-000	Suporte do tubo de combustível A	1	1	1	1	1	1	1	1	-----	-----
2	16754-ZY3-000	Suporte do tubo de combustível B	2	2	2	2	2	2	2	2	-----	-----
3	16800-ZY3-003	Separador de água, conj.	1	1	1	1	1	1	1	1	-----	-----
4	16805-ZY3-003	Copo para sedimentos do separador de água	1	1	1	1	1	1	1	1	-----	-----
5	16807-ZY3-003	Placa amortecedora	1	1	1	1	1	1	1	1	-----	-----
6	16814-ZY3-000	Suporte do separador de água	1	1	1	1	1	1	1	1	-----	-----
7	16818-ZY3-003	Anel de vedação	1	1	1	1	1	1	1	1	-----	-----
8	16850-ZY3-000	Tubo de combustível (A) comp.	1	-	1	1	-	1	1	-	-----	-----
	16850-ZY3-A00	-	1	-	-	1	-	-	1	-----	-----
9	16860-ZY3-000	Tubo de combustível (B) comp.	1	1	1	1	1	1	1	1	-----	-----
10	16870-ZY3-000	Tubo de combustível (C) comp.	1	1	1	1	1	1	1	1	-----	-----
11	16900-ZY3-003	Filtro de tela de combustível comp.	1	1	1	1	1	1	1	1	-----	-----
12	16904-ZY3-003	Parafuso philips, 5 x 12	6	6	6	6	6	6	6	6	-----	-----
13	16911-ZY3-003	Filtro de combustível	1	-	1	1	-	1	1	-	-----	-----
	16901-ZY3-003	-	1	-	-	1	-	-	1	-----	-----
14	16912-ZY3-003	Copo para sedimentos do filtro de combustível	1	1	1	1	1	1	1	1	-----	-----
15	16914-ZY3-000	Suporte do filtro de combustível	1	1	1	1	1	1	1	1	-----	-----
16	16915-ZY3-000	Suspensão do filtro	2	2	2	2	2	2	2	2	-----	-----
17	16918-ZY3-003	Anel de vedação	1	1	1	1	1	1	1	1	-----	-----
18	16919-ZY3-003	Placa	2	2	2	2	2	2	2	2	-----	-----
19	90056-ZY3-000	Parafuso-flange, 6 x 12	3	3	3	3	3	3	3	3	-----	-----
20	90604-881-000	Braçadeira do tubo (B12)	5	4	5	5	4	5	5	4	-----	-----
21	17738-ZY3-000	Bujão do tubo de combustível	1	1	1	1	1	1	1	1	-----	-----
22	80106-GCF-670	Suporte da haste (A)	1	1	1	1	1	1	1	1	-----	-----
23	90683-SAO-003	Presilha da fiação, 25 mm	-	1	-	-	1	-	-	1	-----	-----
24	90602-ZW5-010	Braçadeira do tubo (D12)	-	1	-	-	1	-	-	1	-----	-----

C-9 Caixa de Fixação

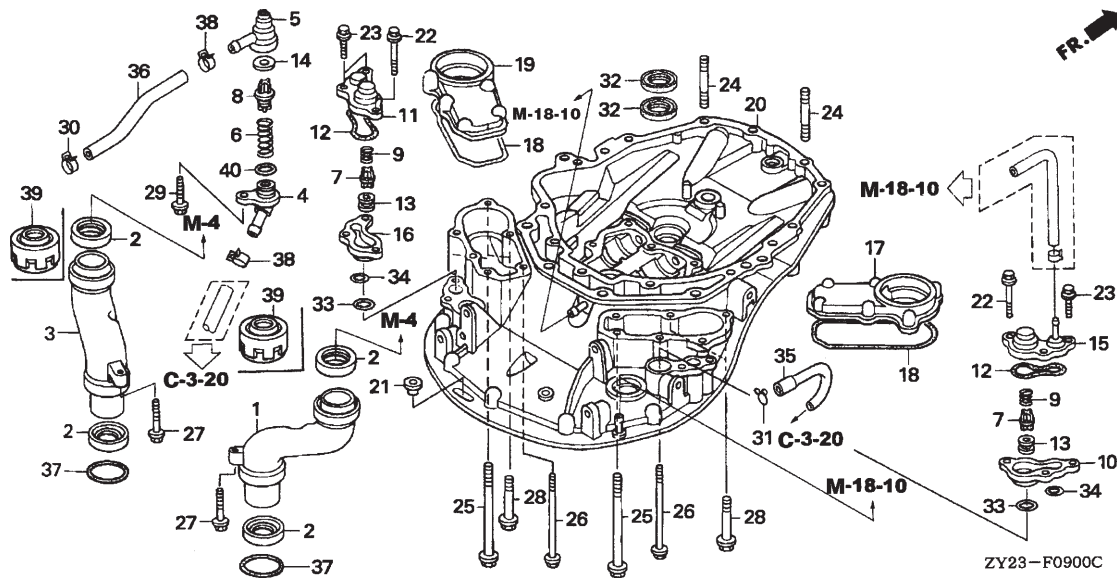

Nº Ref.	N.O.S.	(Nº de Referência)	
		Item de Serviço	T.M.O.
1		(2, 39)	
3131B8		Guia de escapamento: direita	6,9
		• Inclui: Remoção e instalação do motor (2, 39)	
3		3131B7 Guia de escapamento: esquerda	6,9
		• Inclui: Remoção e instalação do motor (9, 13)	
7		1101L1 Válvula de alívio: esquerda	0,5
		1101L2 Válvula de alívio: direita	0,6
8		(6, 40)	
11		1141D7 Válvula de lavagem	0,5
		(12)	
15		1141A5 Tampa da válvula de alívio: direita	0,5
		(12)	
17		1141A4 Tampa da válvula de alívio: esquerda	0,6
		(18)	
19		1141A8 Tampa da camisa d'água: direita	6,9
		• Inclui: Remoção e instalação do motor (18)	
		1141A7 Tampa da camisa d'água: esquerda	6,9
		• Inclui: Remoção e instalação do motor	

Nº Ref.	Nº da Peça	Descrição	Qtde.								Nº de Série	Tipo	
			BF 175 A3	BF 175 A6	BF 200 A2	BF 200 A3	BF 200 A6	BF 225 A2	BF 225 A3	BF 225 A6			
1	18141-ZY3-000ZA	Guia ESC. dir. *TGRAY*	Cinza	1	-	1	1	-	1	1	-	-----	-----
	18141-ZY3-A00ZA	*TGRAY*	Cinza	-	1	-	-	1	-	-	1	-----	-----
2	18148-ZY3-003	Junta da guia de escapamento		4	2	4	4	2	4	4	2	-----	-----
3	18151-ZY3-000ZA	Guia ESC. esq. *TGRAY*	Cinza	1	-	1	1	-	1	1	-	-----	-----
	18151-ZY3-A00ZA	*TGRAY*	Cinza	-	1	-	-	1	-	-	1	-----	-----
4	19277-ZY3-000ZA	Tampa da válvula de lavagem *NH8*	Cinza escuro	1	1	1	1	1	1	1	1	-----	-----
5	19278-ZY3-000	Carcaça da válvula de lavagem		1	1	1	1	1	1	1	1	-----	-----
6	19279-ZW9-000	Mola da válvula de lavagem		1	1	1	1	1	1	1	1	-----	-----
7	19291-ZW5-000	Válvula de alívio		2	2	2	2	2	2	2	2	-----	-----
8	19291-ZW9-000	Válvula de lavagem		1	1	1	1	1	1	1	1	-----	-----
9	19292-ZW5-000	Mola da válvula de alívio		2	2	2	2	2	2	2	2	-----	-----
10	19294-ZY3-000ZB	Espaçador da válvula de alívio dir. *TGRAY*	Cinza	1	1	1	1	1	1	1	1	-----	-----
11	19295-ZY3-000	Tampa da válvula de alívio dir.		1	1	1	1	1	1	1	1	-----	-----
12	19296-ZY3-000	Junta da tampa da válvula de alívio		2	2	2	2	2	2	2	2	-----	-----
13	19297-ZW5-000	Junta da válvula de alívio		2	2	2	2	2	2	2	2	-----	-----
14	19297-ZW9-000	Junta da válvula de lavagem		1	1	1	1	1	1	1	1	-----	-----
15	19297-ZY3-000	Tampa da válvula de alívio esq.		1	1	1	1	1	1	1	1	-----	-----
16	19298-ZY3-000ZA	Espaçador da válvula de alívio esq. *NH8*	Cinza escuro	-	1	-	-	-	-	-	1	-----	LD
			-	-	-	-	-	-	-	1	-----	LU

C-9 Caixa de Fixação

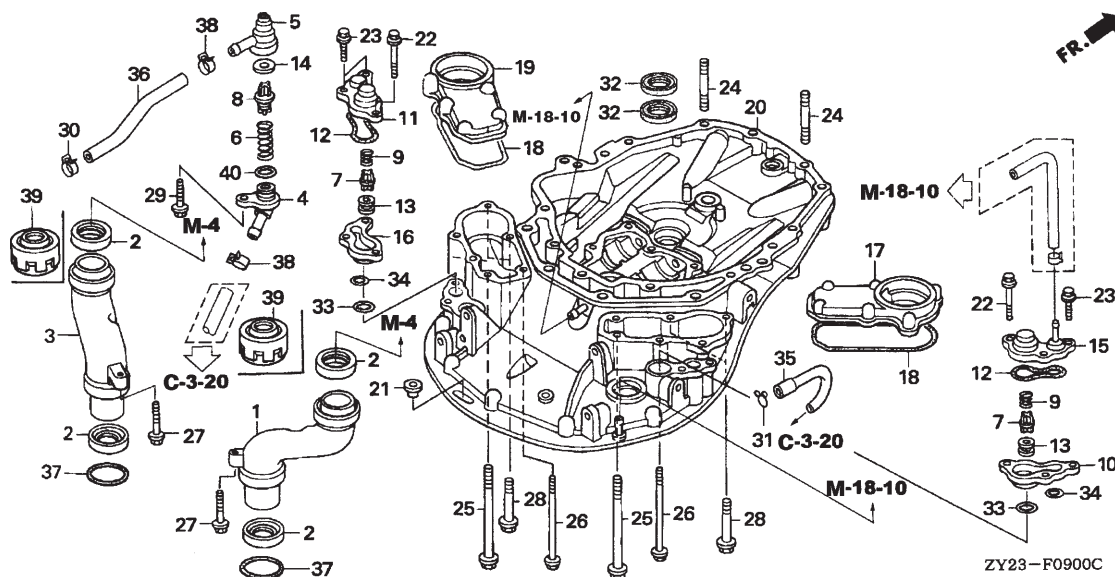

Nº Ref.	N.O.S.	(Nº de Referência)	
		Item de Serviço	T.M.O.
20	4101D6	Caixa de fixação	7,1
• Inclui: Remoção e instalação do motor			

Nº Ref.	Nº da Peça	Descrição	Qtde.									Nº de Série	Tipo
			BF 175 A3	BF 175 A6	BF 200 A2	BF 200 A3	BF 200 A6	BF 225 A2	BF 225 A3	BF 225 A6			
16)	19298-ZY3-000ZB	Espaçador da válvula de alívio esq. *TGRAY*	1	-	1	1	1	1	1	-	-	-	-
	 Cinza	-	1	-	-	-	-	-	1	-	-	LU, XCD, XCU, XD, XU, XXCD, XXCU, XXD, XXU
17	19361-ZY3-000ZA	Tampa da camisa d'água dir. *NH8*	1	1	1	1	1	1	1	1	1	-	-
18	19362-ZY3-000	Junta da tampa da camisa d'água	2	2	2	2	2	2	2	2	2	-	-
19	19366-ZY3-000ZA	Tampa da camisa d'água esq. *NH8*	1	1	1	1	1	1	1	1	1	-	-
20	23170-ZY3-000ZA	Caixa de fixação comp. *NH8*	1	-	-	-	-	-	-	-	-	-	1000010 XCD, XXCD
	 Cinza escuro	1	-	-	-	-	-	-	-	-	-	1000077 LD, XD, XXD
		-	-	1	-	-	-	-	-	-	-	1000209 XCC, XCD, XXCC, XXCD
		-	-	1	-	-	-	-	-	-	-	1000855 LC, LD, XC, XD, XCC, XXD
		-	-	-	1	-	-	-	-	-	-	1100074 XCC, XXCC
		-	-	-	1	-	-	-	-	-	-	1100438 LC, XC, XCC
		-	-	-	-	-	-	1	-	-	-	1000557 XCC, XCD, XXCC, XXCD
		-	-	-	-	-	-	1	-	-	-	1003022 LC, LD, XC, XD, XCC, XXD
		-	-	-	-	-	-	1	-	-	-	1100340 XCC, XXCC
		-	-	-	-	-	-	1	-	-	-	1100718 LC, XC, XCC

C-9 Caixa de Fixação

Nº Ref.	Nº da Peça	Descrição	Qtde.									Nº de Série	Tipo	
			BF 175 A3	BF 175 A6	BF 200 A2	BF 200 A3	BF 200 A6	BF 225 A2	BF 225 A3	BF 225 A6				
20)	23170-ZY3-010ZA	Caixa de fixação comp. *NH8* Cinza escuro	1	-	-	-	-	-	-	-	-	1000011	----- XCD,XXCD	
		1	-	-	-	-	-	-	-	-	1000078	----- LD,XD,XXD	
		-	1	-	-	-	1	-	-	1	-----	-----	
		-	-	1	-	-	-	-	-	-	1000210	----- XCC,XCD,XXCC,XXCD	
		-	-	1	-	-	-	-	-	-	1000856	----- LC,LD,XC,XD,XXC,XXD	
		-	-	-	1	-	-	-	-	-	1100075	----- XCC,XXCC	
		-	-	-	1	-	-	-	-	-	1100439	----- LC,XC,XXC	
		-	-	-	-	-	1	-	-	-	1000558	----- XCC,XCD,XXCC,XXCD	
		-	-	-	-	-	1	-	-	-	1003023	----- LC,LD,XC,XD,XXC,XXD	
		-	-	-	-	-	-	1	-	-	1100341	----- XCC,XXCC	
		-	-	-	-	-	-	1	-	-	1100719	----- LC,XC,XXC	
21	23173-ZY3-000	Vedador de borracha da caixa de fixação ..	1	1	1	1	1	1	1	1	1	-----	-----	
22	90025-ZY3-000	Parafuso-flange, 6 x 22	2	2	2	2	2	2	2	2	2	-----	-----	
23	90031-ZY3-000	Parafuso-flange, 6 x 32	4	4	4	4	4	4	4	4	4	-----	-----	
24	90045-ZY3-000	Prisioneiro, 10 x 45	2	2	2	2	2	2	2	2	2	-----	-----	
25	90046-ZY3-000	Parafuso-flange, 8 x 100	2	2	2	2	2	2	2	2	2	-----	-----	
26	90047-ZY3-000	Parafuso-arruela, 6 x 121	6	6	6	6	6	6	6	6	6	-----	-----	
27	90048-ZY3-000	Parafuso-flange, 6 x 40	2	2	2	2	2	2	2	2	2	-----	-----	
28	90049-ZY3-000	Parafuso-flange, 8 x 30	4	4	4	4	4	4	4	4	4	-----	-----	
29	90059-ZY3-000	Parafuso-arruela, 6 x 29	1	1	1	1	1	1	1	1	1	-----	-----	
30	16163-GHB-610	Braçadeira do tubo (B6,5)	1	1	1	1	1	1	1	1	1	-----	-----	
31	90603-ZV4-000	Braçadeira do tubo (B10)	1	1	1	1	1	1	1	1	1	-----	-----	
32	91202-ZW5-003	Retedor de água, 22 x 35 x 7	2	2	2	2	2	2	2	2	2	-----	-----	
33	91305-ZY3-003	Anel de vedação 33,5 x 2	2	2	2	2	2	2	2	2	2	-----	-----	
34	91306-ZY3-003	Anel de vedação 23,5 x 2	2	2	2	2	2	2	2	2	2	-----	-----	
35	91404-ZY3-000	Tubo de verificação de água	1	1	1	1	1	1	1	1	1	-----	-----	
36	91405-ZY3-000	Tubo da válvula de lavagem	1	1	1	1	1	1	1	1	1	-----	-----	
37	91304-ZY3-000	Anel de vedação 49,4 x 3,1	2	2	2	2	2	2	2	2	2	-----	-----	
38	90605-ZV4-000	Braçadeira do tubo (B12,5)	2	2	2	2	2	2	2	2	2	-----	-----	
39	18149-ZY3-A01	Junta B da guia ESC.	-	2	-	-	2	-	-	-	2	-----	-----	
40	91303-800-000	Anel de vedação, 16 mm	-	1	-	-	1	-	-	-	1	-----	-----	

C-10 Suporte de Popa / Caixa de Articulação

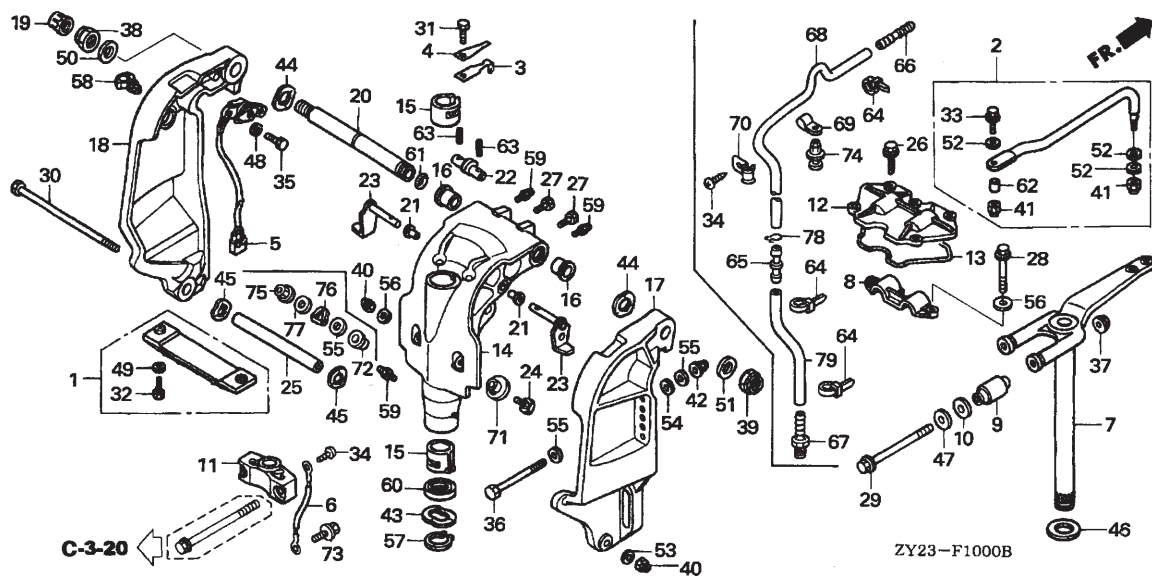

Nº Ref.	N.O.S.	(Nº de Referência)	
		Item de Serviço	T.M.O.
5	616151	Sensor do ângulo de inclinação	0,7
7	4101H7	Chassi de fixação	8,1
		• Inclui: Remoção e instalação do motor	
14	4131B1	Caixa de articulação	8,2
		• Inclui: Remoção e instalação do motor	
15	4131N2	Camisa da caixa de articulação	8,1
		• Nota: Mesmo tempo paras duas unidades	
		• Inclui: Remoção e instalação do motor	
17	413129	Suporte de popa: direito	7,6
		• Inclui: Remoção e instalação do motor	
18	413128	Suporte de popa: esquerdo	7,7
		• Inclui: Remoção e instalação do motor	
60	4131N3	Retentor de óleo da caixa de articulação	8,1
		• Inclui: Remoção e instalação do motor	

Nº Ref.	Nº da Peça	Descrição	Qtde.									Nº de Série	Tipo
			BF 175 A3	BF 175 A6	BF 200 A2	BF 200 A3	BF 200 A6	BF 225 A2	BF 225 A3	BF 225 A6			
1	06411-ZW1-000	Metal anódico, conj.	(1)	(1)	(1)	(1)	(1)	(1)	(1)	(1)	-----		
2	06532-ZY3-U00	Haste de direção, conj.	(1)	(1)	(1)	(1)	(1)	(1)	(1)	(1)	-----		
3	24210-ZV1-010	Mola de pressão, conj.	1	1	1	1	1	1	1	1	-----		
4	24221-ZV4-000	Mola de pressão auxiliar	-	-	1	-	-	1	-	-	-----	LC, XC, XCC, XXC, XXCC	
	24221-ZV4-010	1	1	-	1	1	-	1	1	-----	LD, XCD, XD, XXCD, XXD	
5	35660-ZY3-003	Sensor do ângulo de inclinação, conj.	1	1	1	1	1	1	1	1	-----		
6	40219-ZY3-003	Fio (1,5 x 116 mm)	1	1	1	1	1	1	1	1	-----		
7	50100-ZY3-000	Chassi de fixação, comp. (L)	1	-	1	1	-	1	1	-	-----	LC, LD	
	50100-ZY3-610	Chassi de fixação, comp. (XL)	1	-	1	1	-	1	1	-	-----	XC, XCC, XCD, XD, XXC, XXCC, XXCD, XXD	
	50100-ZY3-A01	Chassi de fixação, comp. (L)	-	1	-	-	1	-	1	-	-----	LD, LU	
	50100-ZY3-A11	Chassi de fixação, comp. (XL)	-	1	-	-	1	-	1	-	-----	XCD, XCU, XD, XU, XXCD, XXCU, XXD, XXU	
8	50109-ZY3-000	Carcaça do coxim superior	1	1	1	1	1	1	1	1	-----		
9	50151-ZY3-003	Coxim superior, comp.	2	2	2	2	2	2	2	2	-----		
10	50153-ZY3-000	Borracha do limitador da fixação superior	2	2	2	2	2	2	2	2	-----		
11	50161-ZY3-000ZA	Carcaça do coxim central inferior *NH282MU*									-----		
	50161-ZY3-610	Carcaça do coxim central inferior Prata Oyster metálico-u	1	1	1	1	1	1	1	1	-----	LC, LD, LU	
	 (XL)	1	1	1	1	1	1	1	1	-----	XC, XCC, XCD, XCU, XD, XU, XXC, XXCC, XXCD, XXCU, XXD, XXU	
12	50166-ZY3-000	Tampa da fixação superior	1	1	1	1	1	1	1	1	-----		
13	50168-ZY3-000	Junta da tampa da fixação superior	1	1	1	1	1	1	1	1	-----		
14	50201-ZY3-000ZA	Caixa de articulação (L) *NH282MU*									-----		
	 Prata Oyster metálico-u	1	-	1	1	-	1	1	-	-----	LC, LD	

C-10 Suporte de Popa / Caixa de Articulação

Nº Ref.	Nº da Peça	Descrição	Qtde.									Nº de Série	Tipo
			BF 175 A3	BF 175 A6	BF 200 A2	BF 200 A3	BF 200 A6	BF 225 A2	BF 225 A3	BF 225 A6			
14)	50201-ZY3-610ZA	Caixa de articulação (XL) *NH282MU*											
	 Prata Oyster metálico-u	1	-	1	1	-	1	1	-	-----	-----	XC,XCC,XCD,XD,XXC,XXCC,XXCD,XXD
	50201-ZY3-A00ZA	Caixa de articulação (L) *NH282MU*											
	 Prata Oyster metálico-u	-	1	-	-	1	-	-	1	-----	-----	LD,LU
	50201-ZY3-A10ZA	Caixa de articulação (XL) *NH282MU*											
	 Prata Oyster metálico-u	-	1	-	-	1	-	-	1	-----	-----	XCD,XCU,XD,XU,XXCD,XXCU,XXD,XXU
15	50211-ZY3-000	Camisa da caixa de articulação	2	2	2	2	2	2	2	2	-----	-----	
16	50214-ZY3-000	Bucha da caixa de articulação	2	2	2	2	2	2	2	2	-----	-----	
17	50301-ZY3-000ZA	Suporte de popa dir. *NH282MU*											
	 Prata Oyster metálico-u	-	-	1	-	-	-	-	-	-----	1000010	LC,LD,XC,XD,XXC,XXD
		-	-	-	-	-	1	-	-	-----	1000006	XCC,XCD,XXCC,XXCD
		-	-	-	-	-	1	-	-	-----	1000070	LC,LD,XC,XD,XXC,XXD
	50301-ZY3-010ZA	*NH282MU*											
	 Prata Oyster metálico-u	1	1	-	1	1	-	1	1	-----	-----	
		-	-	1	-	-	-	-	-	-----	-----	XCC,XCD,XXCC,XXCD
		-	-	1	-	-	-	-	-	-----	1000011	LC,LD,XC,XD,XXC,XXD
		-	-	-	-	-	1	-	-	-----	1000007	XCC,XCD,XXCC,XXCD
		-	-	-	-	-	1	-	-	-----	1000071	LC,LD,XC,XD,XXC,XXD
18	50311-ZY3-000ZA	Suporte de popa esq. *NH282MU*											
	 Prata Oyster metálico-u	-	-	1	-	-	-	-	-	-----	1000010	LC,LD,XC,XD,XXC,XXD
		-	-	-	-	-	1	-	-	-----	1000006	XCC,XCD,XXCC,XXCD
		-	-	-	-	-	1	-	-	-----	1000070	LC,LD,XC,XD,XXC,XXD
	50311-ZY3-010ZA	*NH282MU*											
	 Prata Oyster metálico-u	1	1	-	1	1	-	1	1	-----	-----	
		-	-	1	-	-	-	-	-	-----	-----	XCC,XCD,XXCC,XXCD
		-	-	1	-	-	-	-	-	-----	1000011	LC,LD,XC,XD,XXC,XXD
		-	-	-	-	-	1	-	-	-----	1000007	XCC,XCD,XXCC,XXCD
		-	-	-	-	-	1	-	-	-----	1000071	LC,LD,XC,XD,XXC,XXD
19	50331-ZV5-000	Tampa do parafuso de inclinação	1	1	1	1	1	1	1	1	-----	-----	
20	50381-ZY3-000	Eixo de inclinação	1	1	1	1	1	1	1	1	-----	-----	
21	50522-ZY3-000	Bucha do braço de inclinação	2	2	2	2	2	2	2	2	-----	-----	
22	50527-ZY3-000	Suporte de inclinação	1	1	1	1	1	1	1	1	-----	-----	
23	50529-ZY3-000	Limitador de inclinação	2	2	2	2	2	2	2	2	-----	-----	
24	56516-ZY3-000	Borracha de encosto	2	-	2	2	-	2	2	-	-----	-----	
	56516-ZY3-A00		-	2	-	-	2	-	-	2	-----	-----	
25	56539-ZW1-000	Espaçador do cilindro inferior	1	1	1	1	1	1	1	1	-----	-----	
26	90005-ZW9-000	Parafuso-flange, 6 x 20	7	7	7	7	7	7	7	7	-----	-----	
27	90102-ZW1-000	Parafuso, 1/4-28 UNF	2	2	2	2	2	2	2	2	-----	-----	
28	90103-ZY3-000	Parafuso sextavado, 10 x 32	3	3	3	3	3	3	3	3	-----	-----	
29	90104-ZY3-000	Parafuso sextavado, 12 x 195	2	-	2	2	-	2	2	-	-----	-----	
	90104-ZY3-010		-	2	-	-	2	-	-	2	-----	-----	
30	90108-ZW1-000	Parafuso sextavado, 10 x 235	1	1	1	1	1	1	1	1	-----	-----	
31	90110-881-000	Parafuso sextavado, 6 x 14	1	1	1	1	1	1	1	1	-----	-----	
32	90113-ZV5-000	Parafuso sextavado, 6 x 25	(2)	(2)	(2)	(2)	(2)	(2)	(2)	(2)	-----	-----	
33	90117-ZY3-000	Parafuso, 3/8-24 UNF	(1)	(1)	(1)	(1)	(1)	(1)	(1)	(1)	-----	-----	
34	90119-ZV5-000	Parafuso philips, 6 x 8	2	3	2	2	3	2	2	3	-----	-----	
35	90124-ZV4-000	Parafuso sextavado, 6 x 20	2	2	2	2	2	2	2	2	-----	-----	

C-10 Suporte de Popa / Caixa de Articulação

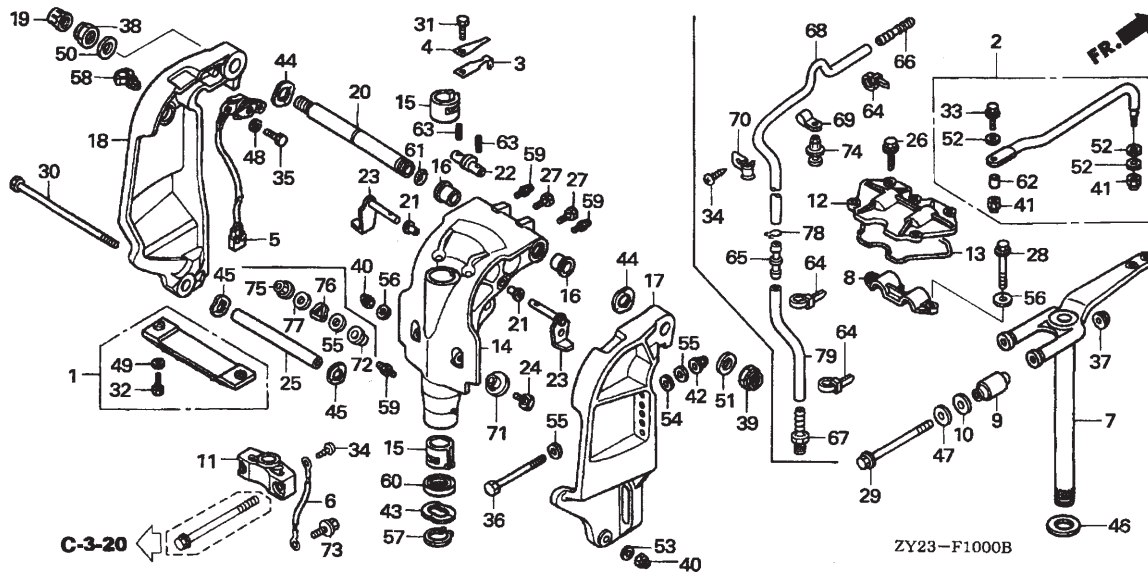

Nº Ref.	Nº da Peça	Descrição	Qtde.								Nº de Série	Tipo
			BF 175 A3	BF 175 A6	BF 200 A2	BF 200 A3	BF 200 A6	BF 225 A2	BF 225 A3	BF 225 A6		
36	90129-ZW1-010	Parafuso sextavado, 12 x 119	-	-	4	-	-	-	-	-	1000334	LC,LD,XC,XD,XXC,XXD
		-	-	4	-	-	-	-	-	1000356	XCC,XCD,XXCC,XXCD
		-	-	-	-	4	-	-	-	1000224	XCC,XCD,XXCC,XXCD
		-	-	-	-	4	-	-	-	1001761	LC,LD,XC,XD,XXC,XXD
		6	6	-	6	6	-	6	6		
		-	-	6	-	-	-	-	-	1000335	LC,LD,XC,XD,XXC,XXD
		-	-	6	-	-	-	-	-	1000357	XCC,XCD,XXCC,XXCD
		-	-	-	-	6	-	-	-	1000225	XCC,XCD,XXCC,XXCD
		-	-	-	-	6	-	-	-	1001762	LC,LD,XC,XD,XXC,XXD
37	90302-ZW5-003	Parafuso-flange, 12 mm	2	2	2	2	2	2	2			
38	90304-ZV5-003	Porca auto-travante (7/8-14 UNF)	1	-	-	-	-	-	-			
		1	-	-	-	-	-	-			
		-	-	1	-	-	-	-			
		-	-	1	-	-	-	-			
		-	-	1	-	-	-	-			
		-	-	-	-	1	-	-			
		-	-	-	-	1	-	-			
		-	-	-	-	1	-	-			
		-	-	-	-	1	-	-			
		-	-	-	-	1	-	-			
		-	-	-	-	1	-	-			
		-	-	-	-	1	-	-			

C-10 Suporte de Popa / Caixa de Articulação

Nº Ref.	Nº da Peça	Descrição	Qtde.								Nº de Série	Tipo
			BF 175 A3	BF 175 A6	BF 200 A2	BF 200 A3	BF 200 A6	BF 225 A2	BF 225 A3	BF 225 A6		
38)	90304-ZV5-013	Porca auto-travante (7/8-14 UNF)	1	-	-	-	-	-	-	-	1000011	----- XCD,XXCD
		1	-	-	-	-	-	-	-	1000078	----- LD, XD,XXD
		-	1	-	-	1	-	-	1	-----	-----
		-	-	1	-	-	-	-	-	1000210	----- XCC,XCD,XXCC,XXCD
		-	-	1	-	-	-	-	-	1000856	----- LC,LD,XC,XD,XXC,XXD
		-	-	-	1	-	-	-	-	1100075	----- XCC,XXCC
		-	-	-	1	-	-	-	-	1100439	----- LC,XC,XXC
		-	-	-	-	-	1	-	-	1000558	----- XCC,XCD,XXCC,XXCD
		-	-	-	-	-	1	-	-	1003023	----- LC,LD,XC,XD,XXC,XXD
		-	-	-	-	-	-	1	-	1100341	----- XCC,XXCC
39	90304-ZW1-003	Porca auto-travante (M25 x 2,0)	1	-	-	-	-	-	-	-	-----	1000010 XCD,XXCD
		1	-	-	-	-	-	-	-	-----	1000077 LD, XD,XXD
		-	-	1	-	-	-	-	-	-----	1000209 XCC,XCD,XXCC,XXCD
		-	-	1	-	-	-	-	-	-----	1000855 LC,LD,XC,XD,XXC,XXD
		-	-	-	1	-	-	-	-	-----	1100074 XCC,XXCC
		-	-	-	1	-	-	-	-	-----	1100438 LC,XC,XXC
		-	-	-	-	-	1	-	-	-----	1000557 XCC,XCD,XXCC,XXCD
		-	-	-	-	-	1	-	-	-----	1003022 LC,LD,XC,XD,XXC,XXD
		-	-	-	-	-	-	1	-	-----	1100340 XCC,XXCC
		-	-	-	-	-	-	1	-	-----	1100718 LC,XC,XXC
	90304-ZW1-013	Porca auto-travante (25 x 2,0)	1	-	-	-	-	-	-	-	1000011	----- XCD,XXCD
		1	-	-	-	-	-	-	-	1000078	----- LD, XD,XXD
		-	1	-	-	1	-	-	1	-----	-----
		-	-	1	-	-	-	-	-	1000210	----- XCC,XCD,XXCC,XXCD
		-	-	1	-	-	-	-	-	1000856	----- LC,LD,XC,XD,XXC,XXD
		-	-	-	1	-	-	-	-	1100075	----- XCC,XXCC
		-	-	-	1	-	-	-	-	1100439	----- LC,XC,XXC
		-	-	-	-	-	1	-	-	1000558	----- XCC,XCD,XXCC,XXCD
		-	-	-	-	-	1	-	-	1003023	----- LC,LD,XC,XD,XXC,XXD
		-	-	-	-	-	-	1	-	1100341	----- XCC,XXCC
40	90306-ZV5-003	Porca auto-travante, 10 mm	3	1	3	3	1	3	3	1	-----	----- LC,XC,XXC
		-----	-----							
		-----	-----							
		-----	-----							
		-----	-----							
		-----	-----							
		-----	-----							
		-----	-----							
		-----	-----							
		-----	-----							
41	90307-ZV5-003	Porca auto-travante (3/8-24 UNF)	(2)	(2)	(2)	(2)	(2)	(2)	(2)	-----	-----	
42	90308-ZW1-003	Porca auto-travante, 12 mm	-	-	4	-	-	-	-	-	1000334	LC,LD,XC,XD,XXC,XXD
.....		-	-	4	-	-	-	-	-	1000356	XCC,XCD,XXCC,XXCD	
.....		-	-	-	-	-	4	-	-	1000224	XCC,XCD,XXCC,XXCD	
.....		-	-	-	-	-	4	-	-	1001761	LC,LD,XC,XD,XXC,XXD	
.....		6	6	-	6	6	-	6	6	-----	-----	
.....		-	-	6	-	-	-	-	-	1000335	LC,LD,XC,XD,XXC,XXD	
.....		-	-	6	-	-	-	-	-	1000357	XCC,XCD,XXCC,XXCD	
.....		-	-	-	-	-	6	-	-	1000225	XCC,XCD,XXCC,XXCD	
.....		-	-	-	-	-	6	-	-	1001762	LC,LD,XC,XD,XXC,XXD	
.....		-----	-----								
43	90501-ZV5-000	Arruela ondulada, 40 mm	1	1	1	1	1	1	1	-----	-----	
44	90502-ZV5-000	Arruela ondulada, 26 mm	2	2	2	2	2	2	2	-----	-----	
45	90502-ZW1-000	Arruela ondulada, 32 mm	2	2	2	2	2	2	2	-----	-----	
46	90504-ZV5-000	Arruela de encosto, 34 mm	1	1	1	1	1	1	1	-----	-----	
47	90504-ZY3-000	Arruela do limitador da fixação superior (12,2 x 48,0 x 3,0)	2	-	2	2	-	2	2	-	-----	-----
		Arruela do limitador da fixação superior (12,1 x 48,0 x 10,0)	-	2	-	-	2	-	-	2	-----	-----
48	90504-921-010	Arruela lisa, 6 mm	2	2	2	2	2	2	2	-----	-----	
49	90506-ZV4-000	Arruela lisa, 6 mm	(2)	(2)	(2)	(2)	(2)	(2)	(2)	-----	-----	
50	90509-ZY3-000	Arruela, 7/8 pol.	1	1	1	1	1	1	1	-----	-----	
51	90510-ZY3-000	Arruela, 25 mm	1	1	1	1	1	1	1	-----	-----	

C-10 Suporte de Popa / Caixa de Articulação

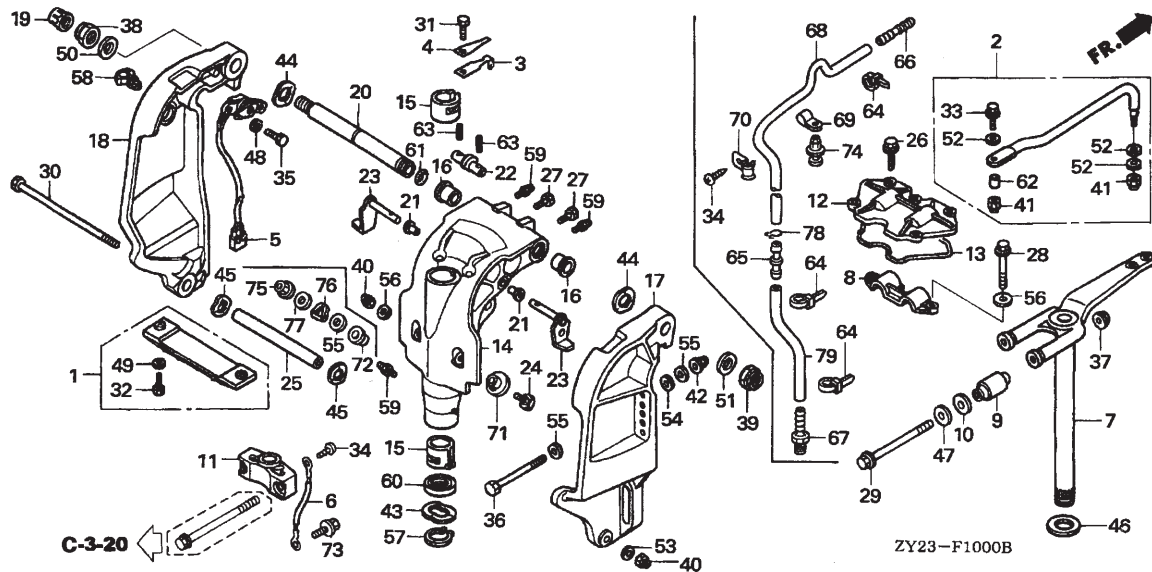

Nº Ref.	Nº da Peça	Descrição	Qtde.								Nº de Série	Tipo
			BF 175 A3	BF 175 A6	BF 200 A2	BF 200 A3	BF 200 A6	BF 225 A2	BF 225 A3	BF 225 A6		
52	90514-ZV4-000	Arruela, 10 mm	(3)	(3)	(3)	(3)	(3)	(3)	(3)	(3)	-----	-----
53	90545-ZV5-000	Arruela lisa, 10 mm	1	1	1	1	1	1	1	1	-----	-----
54	90552-ZV5-000	Arruela lisa, 12 mm	-	-	4	-	-	-	-	-	-----	1000334 LC,LD,XC,XD,XXC,XXD
		-	-	4	-	-	-	-	-	-----	1000356 XCC,XCD,XXCC,XXCD
		-	-	-	-	-	4	-	-	-----	1000224 XCC,XCD,XXCC,XXCD
		-	-	-	-	-	4	-	-	-----	1001761 LC,LD,XC,XD,XXC,XXD
		6	6	-	6	6	-	6	6	-----	-----
		-	-	6	-	-	-	-	-	-----	1000335 ----- LC,LD,XC,XD,XXC,XXD
		-	-	6	-	-	-	-	-	-----	1000357 ----- XCC,XCD,XXCC,XXCD
		-	-	-	-	-	6	-	-	-----	1000225 ----- XCC,XCD,XXCC,XXCD
		-	-	-	-	-	6	-	-	-----	1001762 ----- LC,LD,XC,XD,XXC,XXD
55	90559-ZV5-000	Arruela lisa, 12 mm	-	-	8	-	-	-	-	-	-----	1000334 LC,LD,XC,XD,XXC,XXD
		-	-	8	-	-	-	-	-	-----	1000356 XCC,XCD,XXCC,XXCD
		-	-	-	-	-	8	-	-	-----	1000224 XCC,XCD,XXCC,XXCD
		-	-	-	-	-	8	-	-	-----	1001761 LC,LD,XC,XD,XXC,XXD
		12	14	-	12	14	-	12	14	-----	-----
		-	-	12	-	-	-	-	-	-----	1000335 ----- LC,LD,XC,XD,XXC,XXD
		-	-	12	-	-	-	-	-	-----	1000357 ----- XCC,XCD,XXCC,XXCD
		-	-	-	-	-	12	-	-	-----	1000225 ----- XCC,XCD,XXCC,XXCD
		-	-	-	-	-	12	-	-	-----	1001762 ----- LC,LD,XC,XD,XXC,XXD
56	90563-ZV5-000	Arruela lisa, 10 mm	5	3	5	5	3	5	5	3	-----	-----
57	90651-ZV5-000	Anel elástico externo, 39 mm	-	1	-	1	1	-	1	1	-----	-----
		-	-	1	-	-	1	-	-	-----	----- LC,XC,XXC,XXC,XXCC
	90651-ZW3-H00	1	-	-	-	-	-	-	-	-----	-----
		-	-	1	-	-	1	-	-	-----	----- LD,XCD,XD,XXCD,XXD
58	90681-763-A01	Presilha da fiação	1	1	1	1	1	1	1	1	-----	-----

C-10 Suporte de Popa / Caixa de Articulação

Nº Ref.	Nº da Peça	Descrição	Qtde.								Nº de Série	Tipo	
			BF 175 A3	BF 175 A6	BF 200 A2	BF 200 A3	BF 200 A6	BF 225 A2	BF 225 A3	BF 225 A6			
59	90951-ZV7-000	Engraxadeira	3	-	-	-	-	-	-	-	-----	1000010 XCD,XXCD	
		3	-	-	-	-	-	-	-	-----	1000077 LD,XD,XXD	
		-	-	3	-	-	-	-	-	-----	1000209 XCC,XCD,XXCC,XXCD	
		-	-	3	-	-	-	-	-	-----	1000855 LC,LD,XC,XD,XXC,XXD	
		-	-	-	3	-	-	-	-	-----	1100074 XCC,XXCC	
		-	-	-	3	-	-	-	-	-----	1100438 LC,XC,XXC	
		-	-	-	-	-	3	-	-	-----	1000557 XCC,XCD,XXCC,XXCD	
		-	-	-	-	-	3	-	-	-----	1003022 LC,LD,XC,XD,XXC,XXD	
		-	-	-	-	-	-	3	-	-----	1100340 XCC,XXCC	
		-	-	-	-	-	-	3	-	-----	1100718 LC,XC,XXC	
	90951-ZV7-010	3	-	-	-	-	-	-	-	-----	1000011 ----- XCD,XXCD	
		3	-	-	-	-	-	-	-	-----	1000078 ----- LD,XD,XXD	
		-	3	-	-	3	-	-	3	-----	-----	
		-	-	3	-	-	-	-	-	-----	1000210 ----- XCC,XCD,XXCC,XXCD	
		-	-	3	-	-	-	-	-	-----	1000856 ----- LC,LD,XC,XD,XXC,XXD	
		-	-	-	3	-	-	-	-	-----	1100075 ----- XCC,XXCC	
		-	-	-	3	-	-	-	-	-----	1100439 ----- LC,XC,XXC	
		-	-	-	-	-	3	-	-	-----	1000558 ----- XCC,XCD,XXCC,XXCD	
		-	-	-	-	-	3	-	-	-----	1003023 ----- LC,LD,XC,XD,XXC,XXD	
		-	-	-	-	-	-	3	-	-----	1100341 ----- XCC,XXCC	
		-	-	-	-	-	-	3	-	-----	1100719 ----- LC,XC,XXC	
60	91256-ZV5-003	Retentor de óleo, 39,5 x 52 x 6 (ARAI)	1	1	1	1	1	1	1	1	-----	-----	
61	91352-ZV5-000	Anel de vedação, 15,54 x 2,26	1	1	1	1	1	1	1	1	-----	-----	
62	91560-ZY3-000	Espaçador da haste de direção	(1)	(1)	(1)	(1)	(1)	(1)	(1)	(1)	-----	-----	
63	94305-30203	Pino elástico, 3 x 20	2	2	2	2	2	2	2	2	-----	-----	
64	32161-KM3-003	Cinta da fiação	-	3	-	-	3	-	-	3	-----	-----	
65	38562-663-920	Junta B da tubo de lavagem (MITSUBA)	-	1	-	-	1	-	-	1	-----	-----	
66	41171-ZV5-000	Conexão	-	1	-	-	1	-	-	1	-----	-----	
67	41172-ZV5-000	Conexão do sensor	-	1	-	-	1	-	-	1	-----	-----	
68	41173-ZY3-A00	Tubo do sensor de velocidade	-	1	-	-	1	-	-	1	-----	-----	
69	41179-ZY3-A00	Presilha do tubo do sensor	-	2	-	-	2	-	-	2	-----	-----	
70	50209-ZY3-A00	Presilha do tubo	-	2	-	-	2	-	-	2	-----	-----	
71	56518-ZY3-A00	Bucha A da borracha de encosto	-	2	-	-	2	-	-	2	-----	-----	
72	56519-ZY3-A00	Bucha B da borracha de encosto	-	2	-	-	2	-	-	2	-----	-----	
73	90103-ZW9-000	Parafuso-flange, 6 x 12	-	1	-	-	1	-	-	1	-----	-----	
74	90127-ZV5-003	Rebite, 5 x 10	-	2	-	-	2	-	-	2	-----	-----	
75	90205-ZY1-000	Porca auto-travante, 6 mm	-	2	-	-	2	-	-	2	-----	-----	
76	90501-ZY3-A00	Arruela ondulada, 12 mm	-	2	-	-	2	-	-	2	-----	-----	
77	90512-ZV4-000	Arruela lisa, 6 mm	-	2	-	-	2	-	-	2	-----	-----	
78	90602-921-000	Braçadeira do tubo (B8)	-	1	-	-	1	-	-	1	-----	-----	
79	95005-50250-30	Tubo, 5 x 250 (95005-50001-30M)	-	1	-	-	1	-	-	1	-----	----- LD,LU	
	95005-50340-30	Tubo, 5 x 340 (95005-50001-30M)	-	1	-	-	1	-	-	1	-----	----- XCD,XCU,XD,XU,XXCD,XXCU,XXD,XXU	

C-11 Inclinação Motorizada

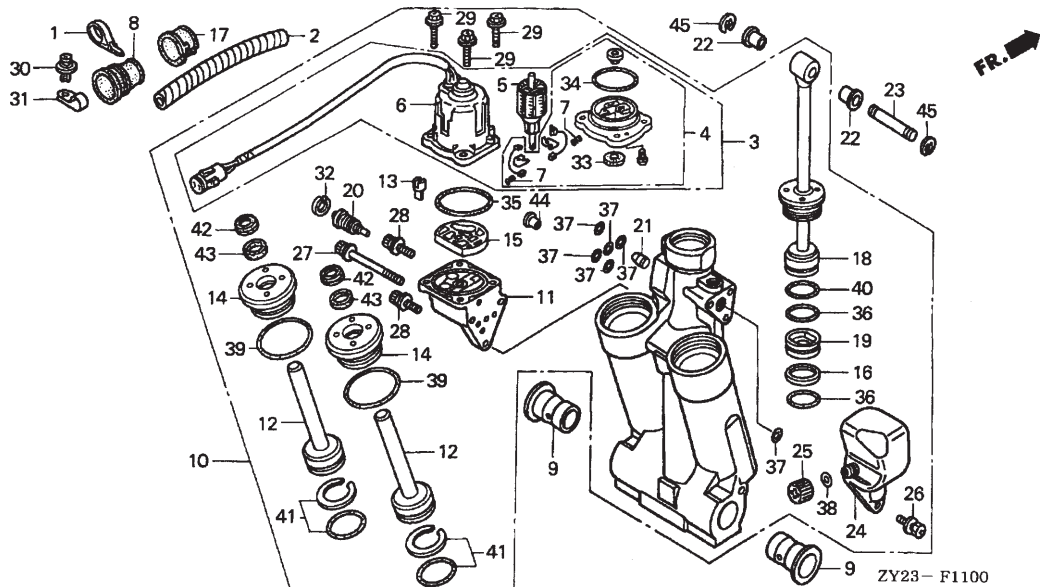

Nº Ref.	N.O.S.	(Nº de Referência)	
		Item de Serviço	T.M.O.
3	8171B6	Motor da inclinação motorizada	8,9
		• Inclui: Remoção e instalação do motor	
5	8171F4	Induzido da inclinação motorizada	9,0
		• Inclui: Remoção e instalação do motor	
6	8171D2	Carcaça da inclinação motorizada	9,0
		• Inclui: Remoção e instalação do motor	
10	8171C9	Inclinação motorizada	7,9
		• Inclui: Remoção e instalação do motor	
11	8171C7	Bomba da inclinação motorizada	9,1
		• Inclui: Remoção e instalação do motor	
12	8171C1	Haste do pistão da inclinação motorizada (B)	9,8
		• Nota: Mesmo tempo para	
		duas unidades	
		• Inclui: Remoção e instalação do motor	
15	8171A9	Filtro da inclinação motorizada	9,0
		• Inclui: Remoção e instalação do motor	

Nº Ref.	Nº da Peça	Descrição	Qtde.								Nº de Série	Tipo	
			BF 175 A3	BF 175 A6	BF 200 A2	BF 200 A3	BF 200 A6	BF 225 A2	BF 225 A3	BF 225 A6			
1	35701-MG9-950	Cinta	1	1	1	1	1	1	1	1	1	-----	-----
2	36104-ZW1-003	Tubo espiral (12 x 14,6)	1	1	1	1	1	1	1	1	1	-----	-----
3	36120-ZY3-003	Motor da inclinação motorizada, conj.	1	1	1	1	1	1	1	1	1	-----	-----
4	36122-ZY3-003	Suporte, conj.	1	1	1	1	1	1	1	1	1	-----	-----
5	36123-ZY3-003	Induzido comp.	1	1	1	1	1	1	1	1	1	-----	-----
6	36129-ZY3-003	Carcaça, conj.	1	1	1	1	1	1	1	1	1	-----	-----
7	36136-ZV5-821	Mola do motor	2	2	2	2	2	2	2	2	2	-----	-----
8	40107-ZW1-700	Arruela da carcaça inferior (C)	1	1	1	1	1	1	1	1	1	-----	-----
9	50214-ZV5-003	Bucha da caixa de articulação	2	2	2	2	2	2	2	2	2	-----	-----
10	56000-ZY3-003	Inclinação motorizada, conj.	1	-	-	-	-	-	-	-	-	-----	1000016 XCD,XXCD
		1	-	-	-	-	-	-	-	-	-----	1000250 LD, XD,XXD
		-	-	1	-	-	1	-	-	-	-----	----- LC, XC, XCC,XXC,XXCC
		-	-	1	-	-	-	-	-	-	-----	1000236 XCD,XXCD
		-	-	1	-	-	-	-	-	-	-----	1001046 LD, XD,XXD
		-	-	-	1	-	-	1	-	-	-----	-----
		-	-	-	-	-	1	-	-	-	-----	1000622 XCD,XXCD
		-	-	-	-	-	1	-	-	-	-----	1003559 LD, XD,XXD
	56000-ZY3-013	1	-	-	-	-	-	-	-	-	-----	1000017 XCD,XXCD
		1	-	-	-	-	-	-	-	-	-----	1000251 LD, XD,XXD
		-	1	-	-	1	-	-	1	-	-----	-----
		-	-	1	-	-	-	-	-	-	-----	1000237 XCD,XXCD
		-	-	1	-	-	-	-	-	-	-----	1001047 LD, XD,XXD
		-	-	-	-	-	1	-	-	-	-----	1000623 XCD,XXCD
		-	-	-	-	-	1	-	-	-	-----	1003560 LD, XD,XXD
11	56100-ZY3-003	Bomba, conj.	1	1	1	1	1	1	1	1	1	-----	-----
12	56110-ZW1-701	Haste do pistão (B), comp.	2	2	2	2	2	2	2	2	2	-----	-----
13	56113-ZW1-701	Conexão de acionamento	1	1	1	1	1	1	1	1	1	-----	-----

C-11 Inclinação Motorizada

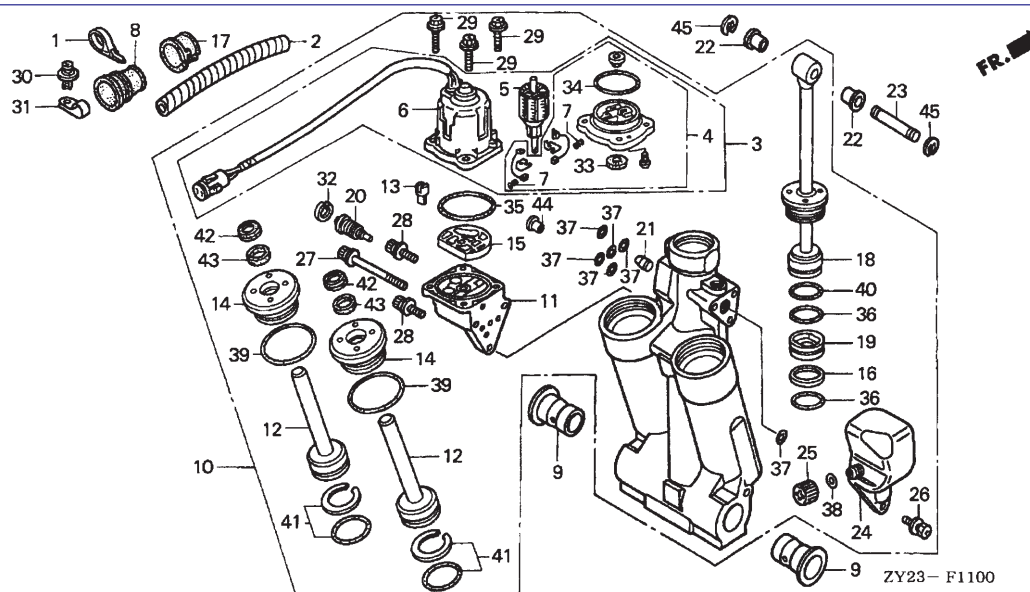

Nº Ref.	N.O.S.	(Nº de Referência)	
		Item de Serviço	T.M.O.
18	8171C0	(16, 19, 36, 40) Haste do pistão da inclinação motorizada	9,8
24	8171D3	Tanque de óleo (inclinação motorizada)	8,1

• Inclui: Remoção e instalação do motor

Nº Ref.	Nº da Peça	Descrição	Qtde.								Nº de Série	Tipo
			BF 175 A3	BF 175 A6	BF 200 A2	BF 200 A3	BF 200 A6	BF 225 A2	BF 225 A3	BF 225 A6		
14	56115-ZW1-702	Guia da haste, comp.	2	2	2	2	2	2	2	2	-----	-----
15	56116-ZW1-701	Filtro B	1	1	1	1	1	1	1	1	-----	-----
16	56117-ZV5-821	Anel de apoio	1	1	1	1	1	1	1	1	-----	-----
17	56118-ZV5-820	Bucha código do motor	1	1	1	1	1	1	1	1	-----	-----
18	56120-ZY3-003	Haste do pistão, comp.	1	1	1	1	1	1	1	1	-----	-----
19	56130-ZW1-702	Pistão livre comp.	1	1	1	1	1	1	1	1	-----	-----
20	56170-ZY3-003	Válvula manual, comp.	1	-	-	-	-	-	-	-	-----	1000016 XCD,XXCD
			1	-	-	-	-	-	-	-	-----	1000244 LD, XD, XXD
			-	-	1	-	-	1	-	-	-----	LC, XC, XCC, XXC, XXCC
			-	-	1	-	-	-	-	-	-----	1000234 LD, XCD, XD, XXCD, XXD
			-	-	-	1	-	1	-	-	-----	1000619 XCD, XXCD
			-	-	-	-	-	1	-	-	-----	1003469 LD, XD, XXD
	56170-ZY3-013		1	-	-	-	-	-	-	1000017	-----	XCD, XXCD
			1	-	-	-	-	-	-	1000245	-----	LD, XD, XXD
			-	1	-	-	1	-	1	-----	-----	-----
			-	-	1	-	-	-	-	1000235	-----	LD, XCD, XD, XXCD, XXD
			-	-	-	-	-	1	-	1000620	-----	XCD, XXCD
			-	-	-	-	-	1	-	1003470	-----	LD, XD, XXD
21	56180-ZW1-701	Válvula do reservatório, comp.	1	1	1	1	1	1	1	1	-----	-----
22	56513-ZV5-000	Bucha do cilindro inferior	2	2	2	2	2	2	2	2	-----	-----
23	56532-ZY3-000	Pino do cilindro superior	1	1	1	1	1	1	1	1	-----	-----
24	56851-ZW1-703	Tanque de óleo	1	1	1	1	1	1	1	1	-----	-----
25	56860-ZW1-701	Tampa do tanque de óleo, comp.	1	1	1	1	1	1	1	1	-----	-----
26	90113-ZW1-702	Parafuso embutido	3	3	3	3	3	3	3	3	-----	-----
27	90114-ZW1-702	Parafuso allen (A)	1	1	1	1	1	1	1	1	-----	-----

C-11 Inclinação Motorizada

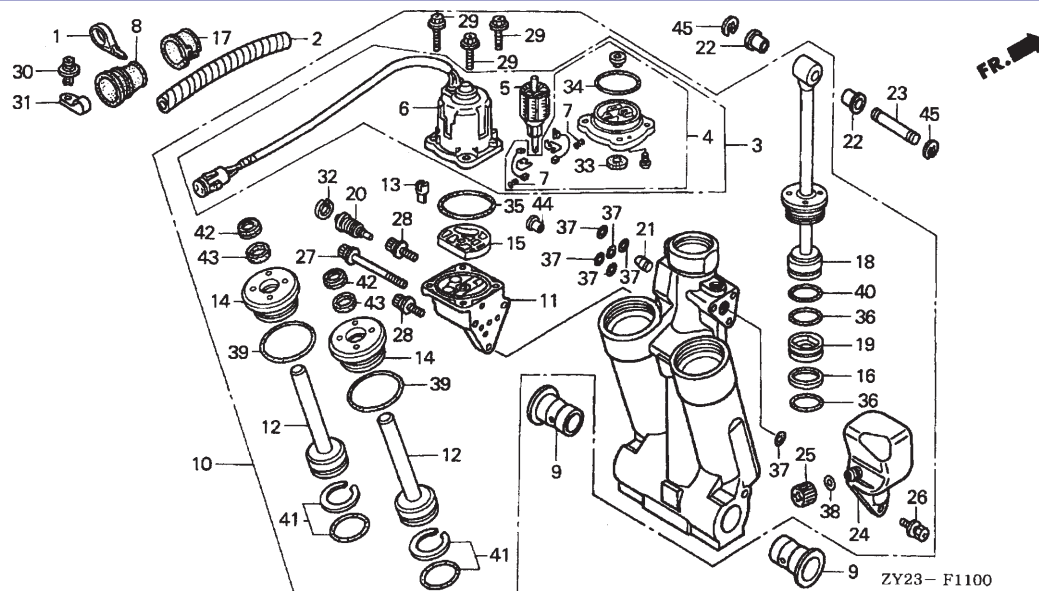

Nº Ref.	Nº da Peça	Descrição	Qtde.									Nº de Série	Tipo
			BF 175 A3	BF 175 A6	BF 200 A2	BF 200 A3	BF 200 A6	BF 225 A2	BF 225 A3	BF 225 A6			
28	90115-ZW1-702	Parafuso allen (B)	2	2	2	2	2	2	2	2	2	-----	-----
29	90116-ZW1-702	Parafuso sextavado	4	4	4	4	4	4	4	4	4	-----	-----
30	90127-ZV5-003	Rebite, 5 x 10	1	1	1	1	1	1	1	1	1	-----	-----
31	90602-SB0-003	Presilha, 10,7 mm	1	1	1	1	1	1	1	1	1	-----	-----
32	90652-ZW1-702	Anel elástico interno	1	1	1	1	1	1	1	1	1	-----	-----
33	91203-ZV5-821	Retentor de óleo	1	1	1	1	1	1	1	1	1	-----	-----
34	91207-ZW1-003	Anel de vedação	1	1	1	1	1	1	1	1	1	-----	-----
35	91302-ZV5-821	Anel de vedação	1	1	1	1	1	1	1	1	1	-----	-----
36	91316-ZV5-821	Anel de vedação	2	2	2	2	2	2	2	2	2	-----	-----
37	91352-ZW1-702	Anel de vedação	6	6	6	6	6	6	6	6	6	-----	-----
38	91353-ZW1-703	Anel de vedação	1	1	1	1	1	1	1	1	1	-----	-----
39	91354-ZW1-701	Anel de vedação	2	2	2	2	2	2	2	2	2	-----	-----
40	91355-ZW1-701	Anel de vedação	1	1	1	1	1	1	1	1	1	-----	-----
41	91357-ZW1-701	Anel de vedação, jogo	2	2	2	2	2	2	2	2	2	-----	-----
42	91358-ZW1-701	Retentor de água	2	2	2	2	2	2	2	2	2	-----	-----
43	91361-ZW1-701	Junta	2	2	2	2	2	2	2	2	2	-----	-----
44	91557-ZW1-701	Espaçador do orifício	1	1	1	1	1	1	1	1	1	-----	-----
45	94540-15029	Anel elástico, 15 mm	2	2	2	2	2	2	2	2	2	-----	-----

C-12 Etiquetas

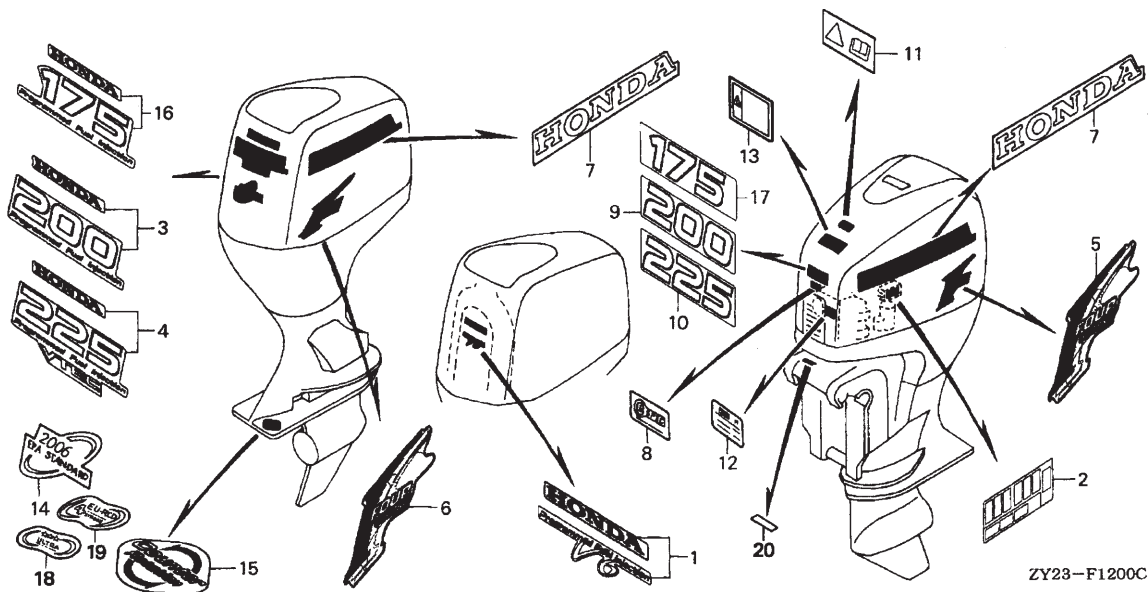

Nº Ref. N.O.S. (Nº de Referência) Item de Serviço T.M.O.

Sem informações

Nº Ref.	Nº da Peça	Descrição	Qtde.									Nº de Série	Tipo
			BF 175 A3	BF 175 A6	BF 200 A2	BF 200 A3	BF 200 A6	BF 225 A2	BF 225 A3	BF 225 A6			
1	87101-ZY3-000	Emblema	1	1	1	1	1	1	1	1	1	-----	-----
2	87117-ZY3-000	Etiqueta do fusível	1	1	1	1	1	1	1	1	1	-----	-----
3	87121-ZY2-000	Emblema tras. (BF200)	-	-	1	1	1	-	-	-	-	-----	-----
4	87121-ZY3-000	Emblema tras. (BF225)	-	-	-	-	-	1	1	1	1	-----	-----
5	87131-ZW5-A00	Emblema lateral	1	1	1	1	1	1	1	1	1	-----	-----
6	87131-ZY3-000	Emblema lado direito	1	1	1	1	1	1	1	1	1	-----	-----
7	87132-ZY3-000	Faixa lateral (HONDA)	2	2	2	2	2	2	2	2	2	-----	-----
8	87135-ZW5-000	Emblema (E-ESPEC)	1	1	1	1	1	1	1	1	1	-----	-----
9	87301-ZY2-000	Emblema FR. (BF200)	-	-	1	1	1	-	-	-	-	-----	-----
10	87301-ZY3-000	Emblema FR. (BF225)	-	-	-	-	-	1	1	1	1	-----	-----
11	87516-VA9-B50	Etiqueta de precaução do operador	1	1	1	1	1	1	1	1	1	-----	-----
12	87531-ZY3-660	Etiqueta de precaução do óleo (EF)	1	1	1	1	1	1	1	1	1	-----	-----
13	87538-ZW1-720	Etiqueta de precaução do operador (EC)	1	1	1	1	1	1	1	1	1	-----	-----
14	87634-ZW1-N00	Etiqueta de meio-ambiente (EPA 2006)	1	-	-	-	-	-	-	-	-	-----	1000015 XCD,XXCD
		1	-	-	-	-	-	-	-	-	-----	1000221 LD, XD,XXD
		-	-	1	-	-	1	-	-	-	-----	----- LC, XC, XCC,XXC,XXCC
		-	-	1	-	-	-	-	-	-	-----	1000227 XCD,XXCD
		-	-	-	-	-	-	-	-	-	-----	1000995 LD, XD,XXD
		-	-	-	1	-	-	-	-	-	-----	1100120 XCC,XXCC
		-	-	-	-	-	-	-	-	-	-----	1100624 LC, XC,XXC
		-	-	-	-	-	1	-	-	-	-----	1000616 XCD,XXCD
		-	-	-	-	-	1	-	-	-	-----	1003401 LD, XD,XXD
		-	-	-	-	-	-	1	-	-	-----	1100340 XCC,XXCC
		-	-	-	-	-	-	1	-	-	-----	1101298 LC, XC,XXC
15	87801-ZY3-710	Etiqueta de contra-rotação	1	1	1	1	1	1	1	1	1	-----	XCC,XCD,XCU,XXCC,XXCD,XXCU
16	87121-ZY4-000	Emblema tras. (BF175)	1	1	-	-	-	-	-	-	-	-----	-----

C-12 Etiquetas

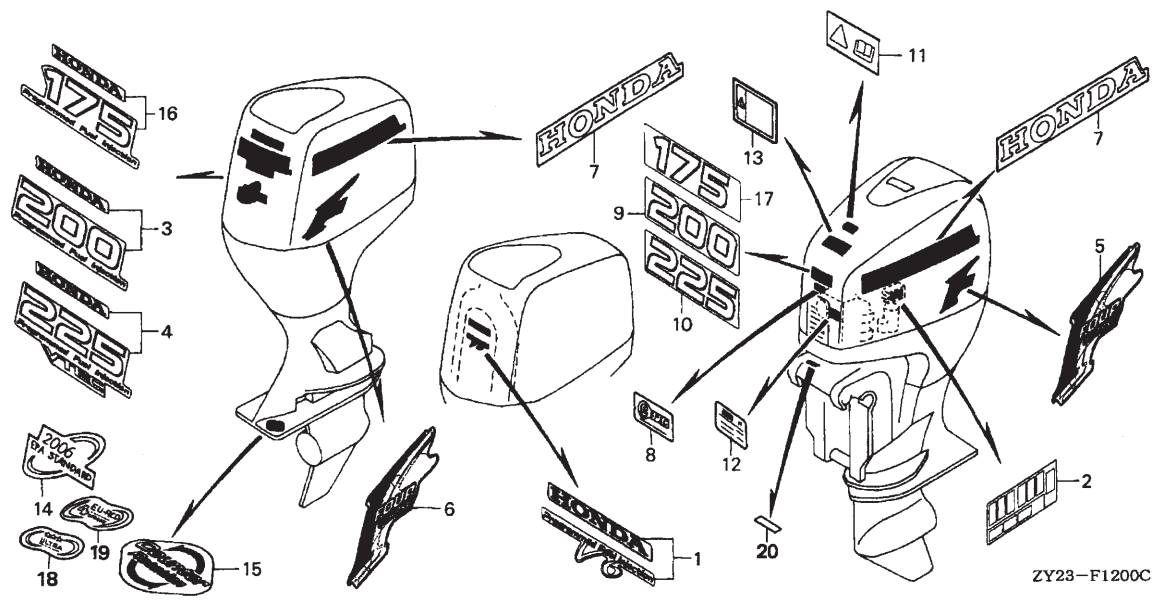

Nº Ref.	Nº da Peça	Descrição	Qtde.									Nº de Série	Tipo	
			BF 175 A3	BF 175 A6	BF 200 A2	BF 200 A3	BF 200 A6	BF 225 A2	BF 225 A3	BF 225 A6				
17	87301-ZY4-000	Emblema FR. (BF175)	1	1	-	-	-	-	-	-	-	-	-	-
18	87634-ZW1-N01	Etiqueta de meio-ambiente (emissão ultra-baixa) (3-estrelas)	1	-	-	-	-	-	-	-	-	1000016	----- XCD,XXCD	-
		1	-	-	-	-	-	-	-	-	1000222	----- LD, XD,XXD	-
		-	1	-	-	1	-	-	1	-	-----	----- LD, XCD, XD,XXCD,XXD	-
		-	-	1	-	-	-	-	-	-	1000228	----- XCD,XXCD	-
		-	-	1	-	-	-	-	-	-	1000996	----- LD, XD,XXD	-
		-	-	-	-	-	1	-	-	-	1000617	----- XCD,XXCD	-
		-	-	-	-	1	-	-	-	-	1003402	----- LD, XD,XXD	-
19	87634-ZY6-U80	Etiqueta de meio-ambiente (RCD)	-	1	-	-	1	-	-	1	-	-----	----- LU, XCU, XU,XXCU,XXU	-
20	87637-ZM3-800	Etiqueta (C-TICK)	-	1	-	-	1	-	-	1	-	-----	----- LD, XCD, XD,XXCD,XXD	-

C-13 Ferramentas

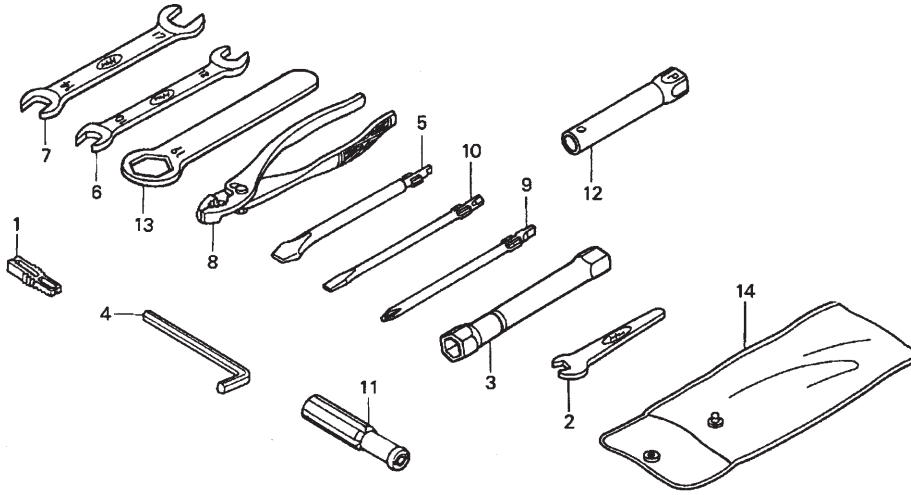

ZY23- F1300

Nº Ref. N.O.S. (Nº de Referência) Item de Serviço T.M.O.

Sem informações

Nº Ref.	Nº da Peça	Descrição	Qtde.									Nº de Série	Tipo
			BF 175 A3	BF 175 A6	BF 200 A2	BF 200 A3	BF 200 A6	BF 225 A2	BF 225 A3	BF 225 A6			
1	38235-S04-003	Extrator do mini-fusível (SUMITOMO)	1	1	1	1	1	1	1	1	1	-----	-----
2	89203-836-000	Chave, 8 mm	1	1	1	1	1	1	1	1	1	-----	-----
3	89216-SF4-000	Chave de vela	1	1	1	1	1	1	1	1	1	-----	-----
4	89221-371-000	Chave allen, 6 mm	1	1	1	1	1	1	1	1	1	-----	-----
5	89301-921-010	Chave do parafuso de nível de óleo	1	1	1	1	1	1	1	1	1	-----	-----
6	99001-10120	Chave, 10 x 12	1	1	1	1	1	1	1	1	1	-----	-----
7	99001-14170	Chave, 14 x 17	1	1	1	1	1	1	1	1	1	-----	-----
8	99002-13500	Alicate, 135	1	1	1	1	1	1	1	1	1	-----	-----
9	99003-10000	Chave philips 1, (nº 2)	1	1	1	1	1	1	1	1	1	-----	-----
10	99003-30000	Chave de fenda 3, (nº 2)	1	1	1	1	1	1	1	1	1	-----	-----
11	99003-50000	Cabo da chave de parafuso	1	1	1	1	1	1	1	1	1	-----	-----
12	99004-16170	Chave soquete (P16 x 17)	1	1	1	1	1	1	1	1	1	-----	-----
13	99006-19000	Chave fixa, 19 mm	1	1	1	1	1	1	1	1	1	-----	-----
14	99008-02000	Estojo de ferramentas, 200 mm	1	1	1	1	1	1	1	1	1	-----	-----

C-14 Painel de Controle

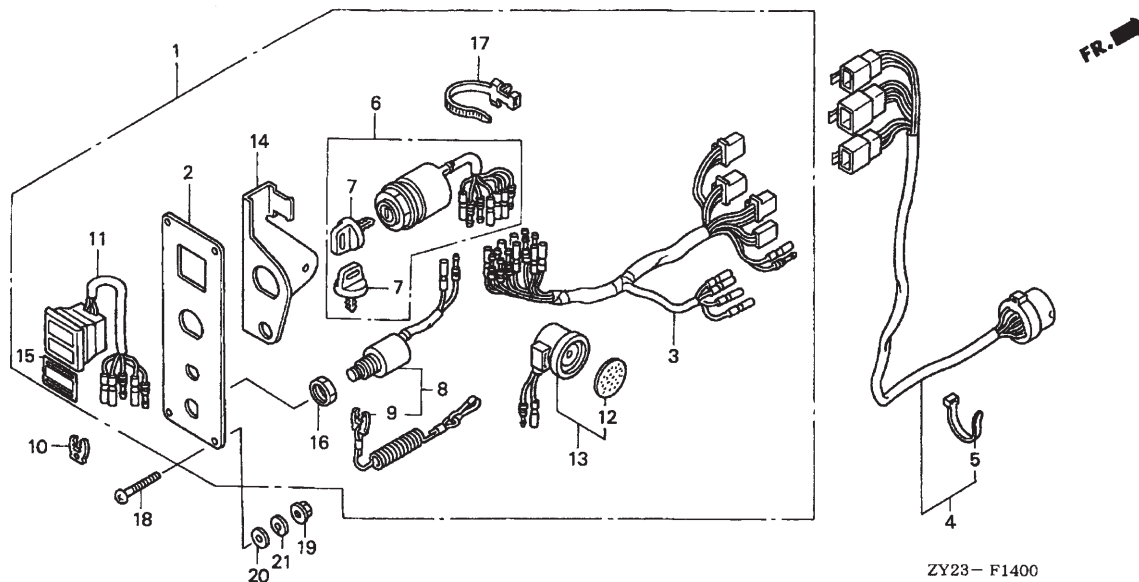

Nº (Nº de Referência)
Ref. N.O.S. Item de Serviço T.M.O.

Sem informações

Nº Ref.	Nº da Peça	Descrição	Qtde.								Nº de Série	Tipo	
			BF 175 A3	BF 175 A6	BF 200 A2	BF 200 A3	BF 200 A6	BF 225 A2	BF 225 A3	BF 225 A6			
1	32340-ZW5-013	Painel de controle, conj.	(1)	-	-	-	-	-	-	-	-	XCD,XXCD	
		(1)	-	-	-	-	-	-	-	-	1000250 LD, XD,XXD	
		-	-	(1)	-	-	(1)	-	-	-	LC, XC, XCC,XXC,XXCC	
		-	-	(1)	-	-	-	-	-	-	1000236 XCD,XXCD	
		-	-	(1)	-	-	-	-	-	-	1001046 LD, XD,XXD	
		-	-	-	(1)	-	-	(1)	-	-	
		-	-	-	-	-	(1)	-	-	-	1000622 XCD,XXCD	
		-	-	-	-	-	(1)	-	-	-	1003559 LD, XD,XXD	
		32340-ZW5-023	(1)	-	-	-	-	-	-	1000251	LD, XD,XXD
		-	(1)	-	(1)	-	-	(1)
2	32346-ZW1-V02	Painel de controle	(1)	-	-	-	-	-	-	-	-	1000015 XCD,XXCD	
		(1)	-	-	-	-	-	-	-	-	1000193 LD, XD,XXD	
		-	-	(1)	-	-	(1)	-	-	-	LC, XC, XCC,XXC,XXCC	
		-	-	(1)	-	-	-	-	-	-	1000222 XCD,XXCD	
		-	-	(1)	-	-	-	-	-	-	1000969 LD, XD,XXD	
		-	-	-	(1)	-	-	(1)	-
		-	-	-	-	(1)	-	-	-	1000613 XCD,XXCD	
		-	-	-	-	(1)	-	-	-	1003340 LD, XD,XXD	
		32346-ZW1-V03	(1)	-	-	-	-	-	-	1000016	XCD,XXCD
		(1)	-	-	-	-	-	-	1000194	LD, XD,XXD
.....	-	(1)	-	(1)	-	-	(1)		
.....	-	-	(1)	-	-	-	-	1000223	XCD,XXCD		
.....	-	-	(1)	-	-	-	-	1000970	LD, XD,XXD		
.....	-	-	-	-	(1)	-	-	1000614	XCD,XXCD		
.....	-	-	-	-	(1)	-	-	1003341	LD, XD,XXD		

C-14 Painel de Controle

Nº Ref.	Nº da Peça	Descrição	Qtde.									Nº de Série	Tipo
			BF 175 A3	BF 175 A6	BF 200 A2	BF 200 A3	BF 200 A6	BF 225 A2	BF 225 A3	BF 225 A6			
3	32545-ZW1-V02	Fiação do painel de interruptores, conj.	(1)	-	-	-	-	-	-	-	-	-----	XCD,XXCD
		(1)	-	-	-	-	-	-	-	-	-----	1000250 LD, XD, XXD
		-	-	(1)	-	-	(1)	-	-	-	-----	LC, XC, XCC, XXC, XXCC
		-	-	(1)	-	-	-	-	-	-	-----	1000236 XCD, XXCD
		-	-	(1)	-	-	-	-	-	-	-----	1001046 LD, XD, XXD
		-	-	-	(1)	-	-	(1)	-	-	-----	
		-	-	-	-	-	(1)	-	-	-	-----	1000622 XCD, XXCD
		-	-	-	-	-	(1)	-	-	-	-----	1003559 LD, XD, XXD
	32545-ZW1-V03	(1)	-	-	-	-	-	-	-	-	-----	1000251 LD, XD, XXD
		-	(1)	-	-	(1)	-	-	(1)	-	-----	
		-	-	(1)	-	-	-	-	-	-	-----	1000237 XCD, XXCD
		-	-	(1)	-	-	-	-	-	-	-----	1001047 LD, XD, XXD
		-	-	-	-	-	(1)	-	-	-	-----	1000623 XCD, XXCD
		-	-	-	-	-	(1)	-	-	-	-----	1003560 LD, XD, XXD
4	32580-ZY3-000	Cabo do painel de interruptores, conj.	(1)	(1)	(1)	(1)	(1)	(1)	(1)	(1)	(1)	-----	
5	32901-952-770	Cinta da fiação	(3)	(3)	(3)	(3)	(3)	(3)	(3)	(3)	(3)	-----	
6	35100-ZV5-003	Interruptor combinado, conj.	(1)	(1)	(1)	(1)	(1)	(1)	(1)	(1)	(1)	-----	
7	35110-ZV5-003	Chave do interruptor combinado, conj.	(2)	(2)	(2)	(2)	(2)	(2)	(2)	(2)	(2)	-----	
8	36180-ZV5-013	Interruptor de parada de emergência, conj.	(1)	(1)	(1)	(1)	(1)	(1)	(1)	(1)	(1)	-----	
9	36182-ZV4-650	Cordão do interruptor de emergência, comp.	(1)	(1)	(1)	(1)	(1)	(1)	(1)	(1)	(1)	-----	
10	36187-ZV4-651	Presilha da trava de emergência	(1)	(1)	(1)	(1)	(1)	(1)	(1)	(1)	(1)	-----	
11	37210-ZW1-702	Lâmpada da luz indicadora, conj.	(1)	(1)	(1)	(1)	(1)	(1)	(1)	(1)	(1)	-----	
12	38403-341-672	Placa da campainha de parada de emergência	(1)	(1)	(1)	(1)	(1)	(1)	(1)	(1)	(1)	-----	
13	38410-ZV5-003	Campainha de parada de emergência, comp.	(1)	(1)	(1)	(1)	(1)	(1)	(1)	(1)	(1)	-----	
14	38414-ZW1-V02	Suporte da campainha	(1)	(1)	(1)	(1)	(1)	(1)	(1)	(1)	(1)	-----	
15	87120-ZW5-000	Etiqueta do painel de interruptores	(1)	(1)	(1)	(1)	(1)	(1)	(1)	(1)	(1)	-----	
16	90302-921-000	Porca sextavada, 16 mm	(1)	(1)	(1)	(1)	(1)	(1)	(1)	(1)	(1)	-----	
17	90649-SC2-003	Cinta da fiação (natural)	(1)	(1)	(1)	(1)	(1)	(1)	(1)	(1)	(1)	-----	
	 (150 mm)	(1)	(1)	(1)	(1)	(1)	(1)	(1)	(1)	(1)	-----	
18	93500-05040-1B	Parafuso philips, 5 x 40	(4)	(4)	(4)	(4)	(4)	(4)	(4)	(4)	(4)	-----	
19	94050-05020	Porca-flange, 5 mm	(4)	(4)	(4)	(4)	(4)	(4)	(4)	(4)	(4)	-----	
20	94103-05200	Arruela lisa, 5 mm	(4)	(4)	(4)	(4)	(4)	(4)	(4)	(4)	(4)	-----	
21	94111-05400	Arruela de pressão, 5 mm	(4)	(4)	(4)	(4)	(4)	(4)	(4)	(4)	(4)	-----	

C-15 Controle Remoto

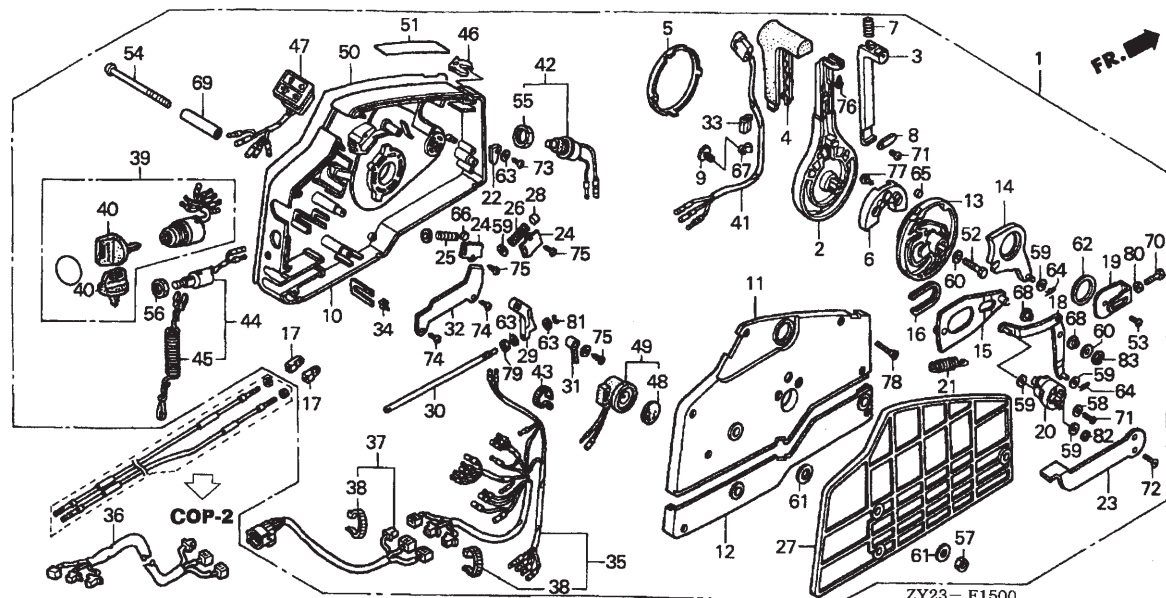

Nº Ref.	N.O.S.	(Nº de Referência)	
		Item de Serviço	T.M.O.
2	6221B7	Manopla de controle remoto	0,5
3	6221H8	Alavanca de trava da manopla	0,4
10	6221H9	Carcaça da caixa do controle remoto (A)	0,8
13	6221E0	Roldana do controle remoto	0,4
15	6221D3	Placa deslizante do controle remoto ..	0,4
23	6221H7	Alavanca de marcha lenta do controle remoto	0,1
28	6221F5	Espaçador da mola de pressão	0,4
35	6111B0	Cabo de controle remoto (B)	0,5
36	6111G6	Cabo de controle remoto, extensão ...	0,6
39	6151D7	Interruptor combinado (controle remoto)	0,4
41	616150	Interruptor da inclinação motorizada (controle remoto)	0,5
42	6151D1	Interruptor da solenóide	0,3
44	6151D8	Interruptor de parada de emergência (controle remoto)	0,3
47	6161B4	Lâmpada da luz indicadora (controle remoto)	0,3

Nº Ref.	Nº da Peça	Descrição	Qtde.								Nº de Série	Tipo	
			BF 175 A3	BF 175 A6	BF 200 A2	BF 200 A3	BF 200 A6	BF 225 A2	BF 225 A3	BF 225 A6			
1	24800-ZY3-000	Caixa do controle remoto, conj.	(1)	-	-	-	-	-	-	-	-	XCD,XXCD	
		(1)	-	-	-	-	-	-	-	-	1000250 LD, XD,XXD	
		-	-	(1)	-	-	(1)	-	-	-	LC, XC, XCC, XXC, XXCC	
		-	-	(1)	-	-	-	-	-	-	1000236 XCD, XXCD	
		-	-	(1)	-	-	-	-	-	-	1001046 LD, XD,XXD	
		-	-	-	(1)	-	-	(1)	-	-	1000622 XCD, XXCD	
		-	-	-	-	-	-	(1)	-	-	1003559 LD, XD,XXD	
	24800-ZY3-010	(1)	-	-	-	-	-	-	-	1000251	LD, XD,XXD	
		-	(1)	-	-	(1)	-	-	(1)	-	1000237	XCD, XXCD
		-	-	(1)	-	-	-	-	-	1001047	LD, XD,XXD	
		-	-	(1)	-	-	-	-	-	1000623	XCD, XXCD	
		-	-	-	-	-	(1)	-	-	1003560	LD, XD,XXD	
2	24811-ZV5-000	Manopla de controle remoto	(1)	(1)	(1)	(1)	(1)	(1)	(1)	(1)	-	-	
3	24812-ZV5-000	Alavanca de trava da manopla	(1)	(1)	(1)	(1)	(1)	(1)	(1)	(1)	-	-	
4	24813-ZV5-000	Borracha da manopla do controle remoto ...	(1)	(1)	(1)	(1)	(1)	(1)	(1)	(1)	-	-	
5	24814-ZV5-000	Tampa da manopla	(1)	-	-	-	-	-	-	-	-	-	
		(1)	-	-	-	-	-	-	-	-	1000015 XCD, XXCD	
		-	-	(1)	-	-	(1)	-	-	-	1000193 LD, XD,XXD	
		-	-	(1)	-	-	-	-	-	-	LC, XC, XCC, XXC, XXCC	
		-	-	(1)	-	-	-	-	-	-	1000222 XCD, XXCD	
		-	-	(1)	-	-	-	-	-	-	1000969 LD, XD,XXD	
		-	-	-	(1)	-	-	(1)	-	-	1000613 XCD, XXCD	
		-	-	-	-	-	(1)	-	-	-	1003340 LD, XD,XXD	

C-15 Controle Remoto

Nº Ref.	Nº da Peça	Descrição	Qtde.									Nº de Série	Tipo
			BF 175 A3	BF 175 A6	BF 200 A2	BF 200 A3	BF 200 A6	BF 225 A2	BF 225 A3	BF 225 A6			
(5)	24814-ZV5-010	Tampa da manopla	(1)	-	-	-	-	-	-	-	-	1000016	----- XCD,XXCD
		(1)	-	-	-	-	-	-	-	-	1000194	----- LD, XD, XXD
		-	(1)	-	-	(1)	-	-	(1)	-	-----	-----
		-	-	(1)	-	-	-	-	-	-	1000223	----- XCD,XXCD
		-	-	(1)	-	-	-	-	-	-	1000970	----- LD, XD, XXD
		-	-	-	-	-	(1)	-	-	-	1000614	----- XCD,XXCD
		-	-	-	-	-	(1)	-	-	-	1003341	----- LD, XD, XXD
6	24815-ZV5-000	Bloco de trava do ponto morto	(1)	(1)	(1)	(1)	(1)	(1)	(1)	(1)	(1)	-----	-----
7	24816-ZV5-000	Mola da manopla de controle remoto	(1)	(1)	(1)	(1)	(1)	(1)	(1)	(1)	(1)	-----	-----
8	24817-ZV5-000	Placa de ajuste da alavanca	(1)	(1)	(1)	(1)	(1)	(1)	(1)	(1)	(1)	-----	-----
9	24818-ZV5-003	Presilha da fiação	(1)	(1)	(1)	(1)	(1)	(1)	(1)	(1)	(1)	-----	-----
10	24820-ZV5-000	Carcaça da caixa do controle remoto (A), comp.	(1)	(1)	(1)	(1)	(1)	(1)	(1)	(1)	(1)	-----	-----
11	24830-ZV5-010	Carcaça da caixa do controle remoto (B), conj.	(1)	(1)	(1)	(1)	(1)	(1)	(1)	(1)	(1)	-----	-----
12	24836-ZV5-000	Carcaça da caixa do controle remoto (C)	(1)	(1)	(1)	(1)	(1)	(1)	(1)	(1)	(1)	-----	-----
13	24841-ZV5-000	Roldana de controle	(1)	(1)	(1)	(1)	(1)	(1)	(1)	(1)	(1)	-----	-----
14	24845-ZV5-000	Braço de articulação de mudança comp.	(1)	(1)	(1)	(1)	(1)	(1)	(1)	(1)	(1)	-----	-----
15	24850-ZV5-000	Placa deslizante comp.	(1)	(1)	(1)	(1)	(1)	(1)	(1)	(1)	(1)	-----	-----
16	24854-ZV5-000	Espaçador da placa deslizante	(1)	(1)	(1)	(1)	(1)	(1)	(1)	(1)	(1)	-----	-----
17	24855-ZV5-000	Articulação de mudança	(2)	(2)	(2)	(2)	(2)	(2)	(2)	(2)	(2)	-----	-----
18	24860-ZV5-000	Braço da união de articulação comp.	(1)	(1)	(1)	(1)	(1)	(1)	(1)	(1)	(1)	-----	-----
19	24865-ZV5-000	Suporte da união de articulação	(1)	(1)	(1)	(1)	(1)	(1)	(1)	(1)	(1)	-----	-----
20	24875-ZV5-000	Roldana do acelerador	(1)	(1)	(1)	(1)	(1)	(1)	(1)	(1)	(1)	-----	-----
21	24876-ZV5-000	Mola da roldana do acelerador	(1)	(1)	(1)	(1)	(1)	(1)	(1)	(1)	(1)	-----	-----
22	24877-ZV5-000	Came do interruptor de partida	(1)	(1)	(1)	(1)	(1)	(1)	(1)	(1)	(1)	-----	-----
23	24878-ZV5-000	Alavanca de marcha lenta	(1)	(1)	(1)	(1)	(1)	(1)	(1)	(1)	(1)	-----	-----
24	24881-ZV5-000	Placa de ajuste da mola	(2)	(2)	(2)	(2)	(2)	(2)	(2)	(2)	(2)	-----	-----
25	24883-ZV5-000	Mola de pressão de mudança	(1)	(1)	(1)	(1)	(1)	(1)	(1)	(1)	(1)	-----	-----
26	24884-ZV5-000	Mola de retorno do afogador	(1)	(1)	(1)	(1)	(1)	(1)	(1)	(1)	(1)	-----	-----
27	24885-ZV5-000	Espaçador da caixa do controle remoto	(1)	(1)	(1)	(1)	(1)	(1)	(1)	(1)	(1)	-----	-----
28	24887-ZV5-000	Espaçador da mola de pressão	(1)	(1)	(1)	(1)	(1)	(1)	(1)	(1)	(1)	-----	-----
29	24891-ZV5-000	Bloco de fricção do acelerador	(1)	(1)	(1)	(1)	(1)	(1)	(1)	(1)	(1)	-----	-----
30	24892-ZV5-000	Parafuso de fricção	(1)	(1)	(1)	(1)	(1)	(1)	(1)	(1)	(1)	-----	-----
31	24894-ZV5-000	Espaçador do interruptor de ponto morto ...	(1)	(1)	(1)	(1)	(1)	(1)	(1)	(1)	(1)	-----	-----
32	24895-ZV5-000	Presilha da fiação da inclinação motorizada	(1)	(1)	(1)	(1)	(1)	(1)	(1)	(1)	(1)	-----	-----
33	24897-ZV5-000	Tubo-guia da fiação	(1)	(1)	(1)	(1)	(1)	(1)	(1)	(1)	(1)	-----	-----
34	24898-ZV5-000	Espaçador da presilha do cabo	(1)	(1)	(1)	(1)	(1)	(1)	(1)	(1)	(1)	-----	-----
35	32530-ZY3-000	Cabo de controle remoto (B), conj.	(1)	-	-	-	-	-	-	-	-	-----	----- XCD,XXCD
		(1)	-	-	-	-	-	-	-	-	1000250	----- LD, XD, XXD
		-	-	(1)	-	-	(1)	-	-	-	-----	----- LC, XC, XCC, XXC, XXCC
		-	-	(1)	-	-	-	-	-	-	1000236	----- XCD,XXCD
		-	-	(1)	-	-	-	-	-	-	1001046	----- LD, XD, XXD
		-	-	-	(1)	-	-	(1)	-	-	-----	-----
		-	-	-	-	-	(1)	-	-	-	1000622	----- XCD,XXCD
		-	-	-	-	-	(1)	-	-	-	1003559	----- LD, XD, XXD

C-15 Controle Remoto

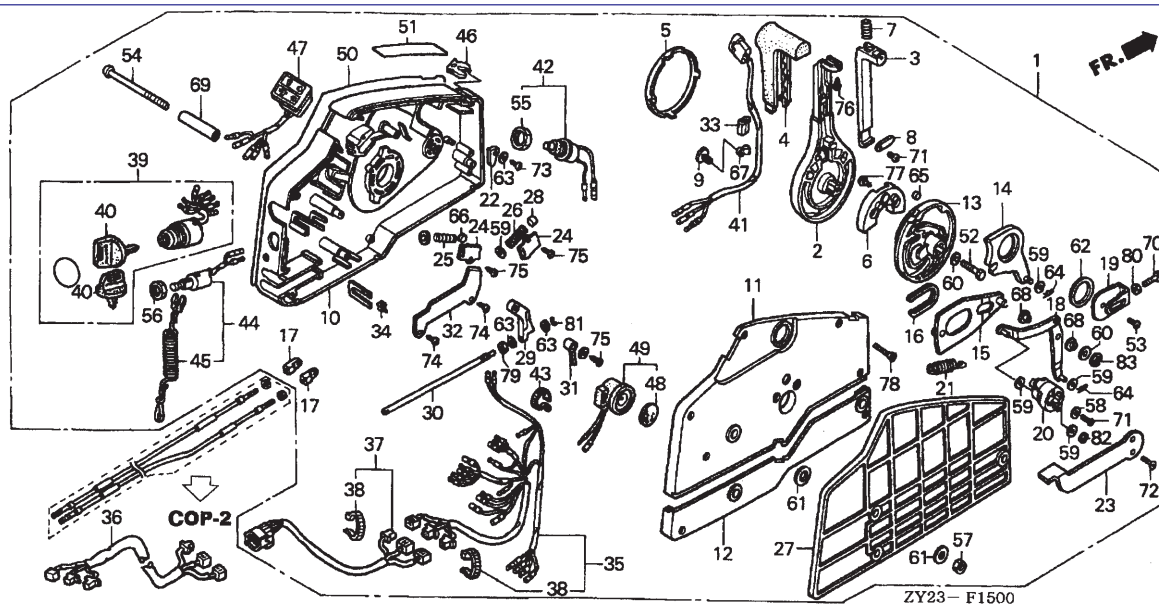

Nº Ref.	Nº da Peça	Descrição	Qtde.								Nº de Série	Tipo
			BF 175 A3	BF 175 A6	BF 200 A2	BF 200 A3	BF 200 A6	BF 225 A2	BF 225 A3	BF 225 A6		
35)	32530-ZY3-010	Cabo de controle remoto (B), conj. (1) - - - - -	(1)	-	-	-	-	-	-	-	1000251	----- LD, XD, XX
	 (1) - - - - -	-	(1)	-	-	(1)	-	-	(1)	-----	-----
	 - - (1) - - - - -	-	-	(1)	-	-	-	-	-	1000237	----- XCD, XXCD
	 - - (1) - - - - -	-	-	(1)	-	-	-	-	-	1001047	----- LD, XD, XX
	 - - - - - (1) - - - - -	-	-	-	-	(1)	-	-	-	1000623	----- XCD, XXCD
	 - - - - - (1) - - - - -	-	-	-	-	(1)	-	-	-	1003560	----- LD, XD, XX
36	32570-ZY3-900	Cabo da extensão do controle remoto, conj. (1) (1) (1) (1) (1) (1) (1) (1)	(1)	(1)	(1)	(1)	(1)	(1)	(1)	(1)	-----	-----
37	32580-ZY3-000	Cabo do painel de interruptores, conj. (1) (1) (1) (1) (1) (1) (1) (1)	(1)	(1)	(1)	(1)	(1)	(1)	(1)	(1)	-----	-----
38	32901-952-770	Cinta da fiação (4) (4) (4) (4) (4) (4) (4) (4)	(4)	(4)	(4)	(4)	(4)	(4)	(4)	(4)	-----	-----
39	35100-ZV5-003	Interruptor combinado, conj. (1) (1) (1) (1) (1) (1) (1) (1)	(1)	(1)	(1)	(1)	(1)	(1)	(1)	(1)	-----	-----
40	35110-ZV5-003	Chave do interruptor combinado, conj. (2) (2) (2) (2) (2) (2) (2) (2)	(2)	(2)	(2)	(2)	(2)	(2)	(2)	(2)	-----	-----
41	35370-ZV5-823	Interruptor da inclinação motorizada, conj. (1) (1) (1) (1) (1) (1) (1) (1)	(1)	(1)	(1)	(1)	(1)	(1)	(1)	(1)	-----	-----
42	35630-ZV5-003	Interruptor da solenóide, conj. (1) (1) (1) (1) (1) (1) (1) (1)	(1)	(1)	(1)	(1)	(1)	(1)	(1)	(1)	-----	-----
43	35701-MG9-950	Cinta (1) (1) (1) (1) (1) (1) (1) (1)	(1)	(1)	(1)	(1)	(1)	(1)	(1)	(1)	-----	-----
44	36180-ZV5-013	Interruptor de parada de emergência, conj. (1) (1) (1) (1) (1) (1) (1) (1)	(1)	(1)	(1)	(1)	(1)	(1)	(1)	(1)	-----	-----
45	36182-ZV4-650	Cordão do interruptor de emergência, comp. ... (1) (1) (1) (1) (1) (1) (1) (1)	(1)	(1)	(1)	(1)	(1)	(1)	(1)	(1)	-----	-----
46	36187-ZV4-651	Presilha da trava de emergência (1) (1) (1) (1) (1) (1) (1) (1)	(1)	(1)	(1)	(1)	(1)	(1)	(1)	(1)	-----	-----
47	37210-ZV5-013	Lâmpada da luz indicadora, conj. (1) (1) (1) (1) (1) (1) (1) (1)	(1)	(1)	(1)	(1)	(1)	(1)	(1)	(1)	-----	-----
48	38403-341-672	Placa da campainha de parada de emergência (1) (1) (1) (1) (1) (1) (1) (1)	(1)	(1)	(1)	(1)	(1)	(1)	(1)	(1)	-----	-----
49	38410-ZV5-003	Campainha de parada de emergência, comp. ... (1) (1) (1) (1) (1) (1) (1) (1)	(1)	(1)	(1)	(1)	(1)	(1)	(1)	(1)	-----	-----

C-15 Controle Remoto

Nº Ref.	Nº da Peça	Descrição	Qtde.									Nº de Série	Tipo	
			BF 175 A3	BF 175 A6	BF 200 A2	BF 200 A3	BF 200 A6	BF 225 A2	BF 225 A3	BF 225 A6				
50	87701-ZV5-000	Placa do controle remoto	(1)	-	-	-	-	-	-	-	-	-----	1000015 XCD,XXCD	
		(1)	-	-	-	-	-	-	-	-	-----	1000193 LD, XD, XXD	
		-	-	(1)	-	-	(1)	-	-	-	-----	LC, XC, XCC, XXC, XXCC	
		-	-	(1)	-	-	-	-	-	-	-----	1000222 XCD, XXCD	
		-	-	(1)	-	-	-	-	-	-	-----	1000969 LD, XD, XXD	
		-	-	-	(1)	-	-	(1)	-	-	-----		
		-	-	-	-	-	(1)	-	-	-	-----	1000613 XCD, XXCD	
		-	-	-	-	-	(1)	-	-	-	-----	1003340 LD, XD, XXD	
	87701-ZV5-010	(1)	-	-	-	-	-	-	-	-	-----	1000016 XCD, XXCD	
		(1)	-	-	-	-	-	-	-	-	-----	1000194 LD, XD, XXD	
		-	(1)	-	-	(1)	-	-	(1)	-	-----		
		-	-	(1)	-	-	-	-	-	-	-----	1000223 XCD, XXCD	
		-	-	(1)	-	-	-	-	-	-	-----	1000970 LD, XD, XXD	
		-	-	-	-	-	(1)	-	-	-	-----	1000614 XCD, XXCD	
		-	-	-	-	-	(1)	-	-	-	-----	1003341 LD, XD, XXD	
51	87702-ZW5-620	Etiqueta de aceleração livre	(1)	(1)	(1)	(1)	(1)	(1)	(1)	(1)	(1)	-----		
52	90009-ZV5-000	Parafuso sextavado, 8 x 35	(1)	(1)	(1)	(1)	(1)	(1)	(1)	(1)	(1)	-----		
53	90105-MM4-000	Parafuso philips, 6 x 10	(1)	(1)	(1)	(1)	(1)	(1)	(1)	(1)	(1)	-----		
54	90125-ZV5-000	Parafuso, 6 x 95	(3)	(3)	(3)	(3)	(3)	(3)	(3)	(3)	(3)	-----		
55	90302-ZV5-003	Porca sextavada, 20 mm	(1)	(1)	(1)	(1)	(1)	(1)	(1)	(1)	(1)	-----		
56	90302-921-000	Porca sextavada, 16 mm	(1)	(1)	(1)	(1)	(1)	(1)	(1)	(1)	(1)	-----		
57	90304-ZV4-000	Porca sextavada, 6 mm	(3)	(3)	(3)	(3)	(3)	(3)	(3)	(3)	(3)	-----		
58	90502-ZV4-000	Arruela lisa, 5 mm	(1)	(1)	(1)	(1)	(1)	(1)	(1)	(1)	(1)	-----		
59	90506-ZV4-000	Arruela lisa, 6 mm	(5)	(5)	(5)	(5)	(5)	(5)	(5)	(5)	(5)	-----		
60	90507-ZV4-000	Arruela lisa, 8 mm	(2)	(2)	(2)	(2)	(2)	(2)	(2)	(2)	(2)	-----		
61	90512-921-010	Arruela, 6 mm	(6)	(6)	(6)	(6)	(6)	(6)	(6)	(6)	(6)	-----		
62	90557-ZV5-000	Arruela, 28 mm	(1)	(1)	(1)	(1)	(1)	(1)	(1)	(1)	(1)	-----		
63	90561-ZV5-000	Arruela lisa, 4 mm	(3)	(3)	(3)	(3)	(3)	(3)	(3)	(3)	(3)	-----		
64	90751-ZV5-000	Pino-trava, 6 mm	(2)	(2)	(2)	(2)	(2)	(2)	(2)	(2)	(2)	-----		
65	90772-ZV5-000	Pino, 6 x 6	(1)	(1)	(1)	(1)	(1)	(1)	(1)	(1)	(1)	-----		
66	91151-ZV5-000	Rolete de pressão	(1)	(1)	(1)	(1)	(1)	(1)	(1)	(1)	(1)	-----		
67	91475-SB6-000	Presilha da fiação (6,3 mm)	(1)	(1)	(1)	(1)	(1)	(1)	(1)	(1)	(1)	-----		
68	91567-ZV5-000	Espaçador da união de articulação	(2)	(2)	(2)	(2)	(2)	(2)	(2)	(2)	(2)	-----		
69	91570-ZV5-000	Espaçador, 6 x 10 x 43,5	(3)	(3)	(3)	(3)	(3)	(3)	(3)	(3)	(3)	-----		
70	92101-05016-4J	Parafuso sextavado, 5 x 16	(1)	(1)	(1)	(1)	(1)	(1)	(1)	(1)	(1)	-----		
71	93500-05010-4J	Parafuso philips, 5 x 10	(2)	(2)	(2)	(2)	(2)	(2)	(2)	(2)	(2)	-----		
72	93700-05012-4J	Parafuso oval, 5 x 12	(2)	(2)	(2)	(2)	(2)	(2)	(2)	(2)	(2)	-----		
73	93901-242J0	Parafuso de fixação, 4 x 10	(1)	(1)	(1)	(1)	(1)	(1)	(1)	(1)	(1)	-----		
74	93901-250J0	Parafuso de fixação, 5 x 8	(2)	(2)	(2)	(2)	(2)	(2)	(2)	(2)	(2)	-----		
75	93901-251J0	Parafuso de fixação, 5 x 10	(3)	(3)	(3)	(3)	(3)	(3)	(3)	(3)	(3)	-----		
76	93901-252J0	Parafuso de fixação, 5 x 12	(1)	(1)	(1)	(1)	(1)	(1)	(1)	(1)	(1)	-----		
77	93903-262J0	Parafuso de fixação, 6x16	(2)	(2)	(2)	(2)	(2)	(2)	(2)	(2)	(2)	-----		
78	93905-255J0	Parafuso de fixação, 5 x 25	(7)	(7)	(7)	(7)	(7)	(7)	(7)	(7)	(7)	-----		
79	94001-06490-0S	Porca sextavada, 6 mm	(1)	(1)	(1)	(1)	(1)	(1)	(1)	(1)	(1)	-----		
80	94002-05490-0S	Porca sextavada, 5 mm	(1)	(1)	(1)	(1)	(1)	(1)	(1)	(1)	(1)	-----		
81	94540-03029	Anel elástico, 3 mm	(1)	(1)	(1)	(1)	(1)	(1)	(1)	(1)	(1)	-----		
82	94540-04029	Anel elástico, 4 mm	(1)	(1)	(1)	(1)	(1)	(1)	(1)	(1)	(1)	-----		
83	94540-07029	Anel elástico, 7 mm	(1)	(1)	(1)	(1)	(1)	(1)	(1)	(1)	(1)	-----		

COP-1 Controle Remoto (Tipo Único de Fixação Superior) (Direito)

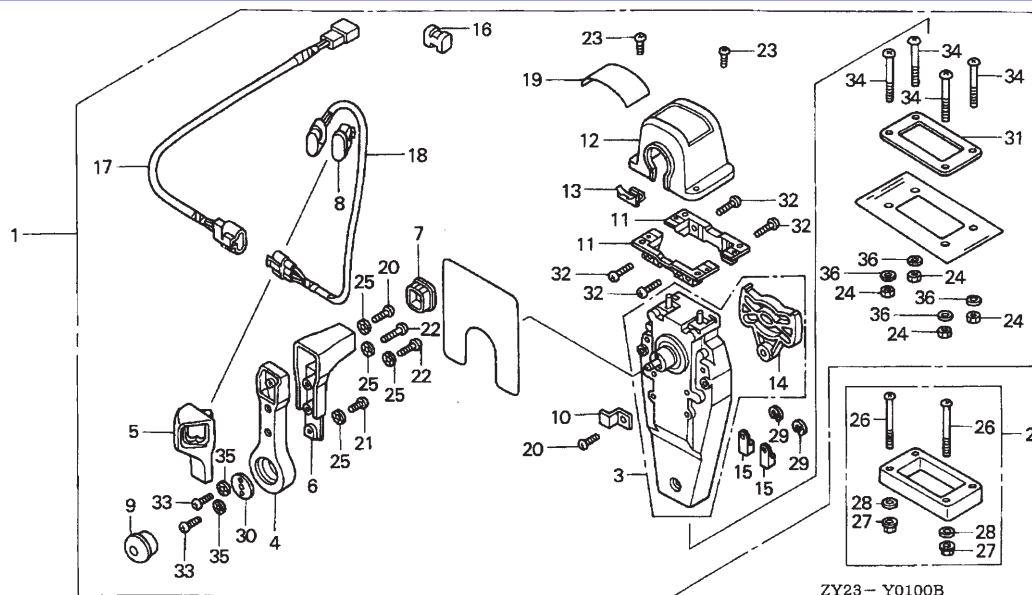

Nº Ref.	N.O.S.	(Nº de Referência)	
		Item de Serviço	T.M.O.
2	6221L9	Espaçador da caixa do controle remoto (fixação superior)	0,1
3	6221C0	Carcaça interna (fixação superior)	0,3
11	6221L8	Suporte da carcaça do controle remoto (fixação superior)	0,1
12	6221L6	Carcaça da caixa do controle remoto (fixação superior)	0,1
17	6111G9	Sub-fiação da inclinação motorizada (fixação superior)	0,1
18	6161E0	Interruptor da inclinação motorizada (fixação superior)	0,2

Nº Ref.	Nº da Peça	Descrição	Qtde.								Nº de Série	Tipo
			BF 175 A3	BF 175 A6	BF 200 A2	BF 200 A3	BF 200 A6	BF 225 A2	BF 225 A3	BF 225 A6		
1	06240-ZW5-U00	Caixa do controle remoto, conj. (único de fixação superior) (dir.)	(1)	(1)	(1)	(1)	(1)	(1)	(1)	(1)	-----	-----
2	06241-ZW5-U00	Espaçador da caixa do controle remoto, conj. (único de fixação superior)	(1)	(1)	(1)	(1)	(1)	(1)	(1)	(1)	-----	-----
3	24810-ZW5-U01	Carcaça interna esq., conj. (fixação superior)	(1)	(1)	(1)	(1)	(1)	(1)	(1)	(1)	-----	-----
4	24811-ZW5-U01	Manopla de controle remoto	(1)	(1)	(1)	(1)	(1)	(1)	(1)	(1)	-----	-----
5	24812-ZW5-U01	Tampa da alça esq.	(1)	(1)	(1)	(1)	(1)	(1)	(1)	(1)	-----	-----
6	24813-ZW5-U01	Alça da manopla do controle remoto	(1)	(1)	(1)	(1)	(1)	(1)	(1)	(1)	-----	-----
7	24814-ZW5-U01	Tampa da alça	(1)	(1)	(1)	(1)	(1)	(1)	(1)	(1)	-----	-----
8	24815-ZW5-U01	Tampa do interruptor	(1)	(1)	(1)	(1)	(1)	(1)	(1)	(1)	-----	-----
9	24816-ZW5-U01	Botão do acelerador	(1)	(1)	(1)	(1)	(1)	(1)	(1)	(1)	-----	-----
10	24818-ZW5-U01	Placa da presilha do cabo	(1)	(1)	(1)	(1)	(1)	(1)	(1)	(1)	-----	-----
11	24819-ZW5-U01	Suporte da carcaça do controle remoto	(2)	(2)	(2)	(2)	(2)	(2)	(2)	(2)	-----	-----
12	24820-ZW5-U01	Carcaça da caixa do controle remoto, comp.	(1)	(1)	(1)	(1)	(1)	(1)	(1)	(1)	-----	-----
13	24825-ZW5-U01	Carcaça do fio	(1)	(1)	(1)	(1)	(1)	(1)	(1)	(1)	-----	-----
14	24826-ZW5-U01	Placa de apoio	(1)	(1)	(1)	(1)	(1)	(1)	(1)	(1)	-----	-----
15	24831-ZW5-U01	Terminal do cabo	(2)	(2)	(2)	(2)	(2)	(2)	(2)	(2)	-----	-----
16	24832-ZW5-U01	Espaçador da presilha do cabo	(1)	(1)	(1)	(1)	(1)	(1)	(1)	(1)	-----	-----
17	32530-ZW7-U00	Sub-fiação da inclinação motorizada (A), conj.	(1)	(1)	(1)	(1)	(1)	(1)	(1)	(1)	-----	-----
18	35370-ZW5-U02	Interruptor da inclinação motorizada (A), conj.	(1)	(1)	(1)	(1)	(1)	(1)	(1)	(1)	-----	-----
19	87703-ZW5-U01	Etiqueta de controle remoto (único)	(1)	-	(1)	(1)	-	(1)	(1)	-	-----	-----

COP-1 Controle Remoto (Tipo Único de Fixação Superior) (Direito)

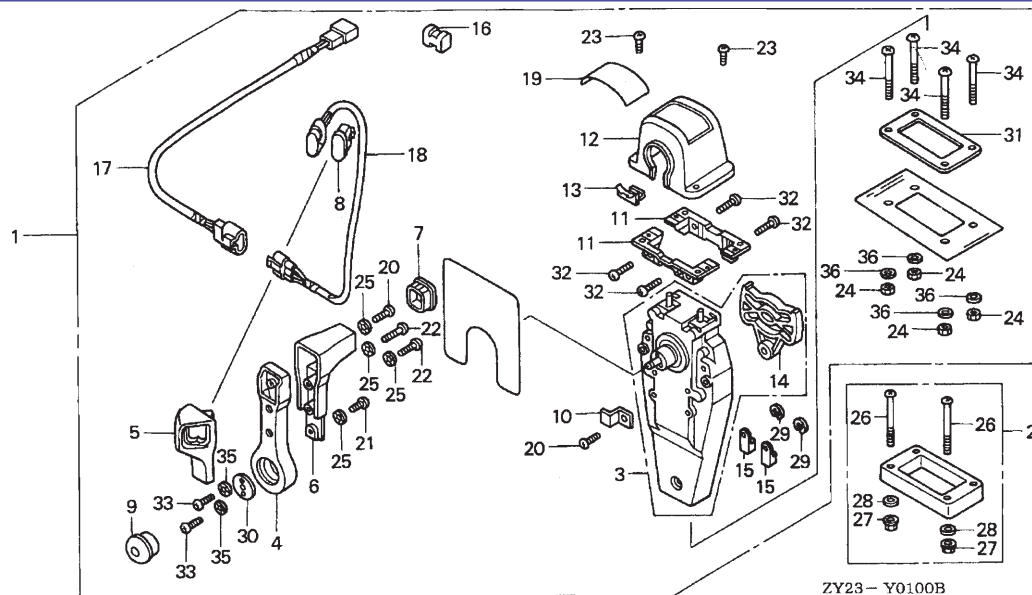

Nº Ref.	Nº da Peça	Descrição	Qtde.									Nº de Série	Tipo		
			BF 175 A3	BF 175 A6	BF 200 A2	BF 200 A3	BF 200 A6	BF 225 A2	BF 225 A3	BF 225 A6					
19)	87703-ZW5-U02	Etiqueta de controle remoto (único)	-	(1)	-	-	(1)	-	-	(1)	-	-	(1)		
20	90101-ZW5-U00	Parafuso philips, 5 x 16	(2)	(2)	(2)	(2)	(2)	(2)	(2)	(2)	(2)	(2)	(2)		
21	90102-ZW5-U00	Parafuso philips, 5 x 10	(1)	(1)	(1)	(1)	(1)	(1)	(1)	(1)	(1)	(1)	(1)		
22	90103-ZW5-U01	Parafuso philips, 5 x 20	(2)	(2)	(2)	(2)	(2)	(2)	(2)	(2)	(2)	(2)	(2)		
23	90105-ZW5-U01	Parafuso philips, 4 x 10	(2)	(2)	(2)	(2)	(2)	(2)	(2)	(2)	(2)	(2)	(2)		
24	90301-ZW5-U00	Porca sextavada, 5 mm	(4)	(4)	(4)	(4)	(4)	(4)	(4)	(4)	(4)	(4)	(4)		
25	90501-ZW5-U00	Arruela de trava, 5 mm	(4)	(4)	(4)	(4)	(4)	(4)	(4)	(4)	(4)	(4)	(4)		
26	93500-05065-4J	Parafuso philips, 5 x 65	(4)	(4)	(4)	(4)	(4)	(4)	(4)	(4)	(4)	(4)	(4)		
27	94050-05020	Porca-flange, 5 mm	(4)	(4)	(4)	(4)	(4)	(4)	(4)	(4)	(4)	(4)	(4)		
28	94103-05200	Arruela lisa, 5 mm	(4)	(4)	(4)	(4)	(4)	(4)	(4)	(4)	(4)	(4)	(4)		
29	94540-06029	Anel elástico, 6 mm	(2)	(2)	(2)	(2)	(2)	(2)	(2)	(2)	(2)	(2)	(2)		
30	24817-ZW5-U01	Placa da manopla	(2)	(2)	(2)	(2)	(2)	(2)	(2)	(2)	(2)	(2)	(2)		
31	24834-ZW5-U01	Junta única	(1)	(1)	(1)	(1)	(1)	(1)	(1)	(1)	(1)	(1)	(1)		
32	90104-ZW5-U00	Parafuso philips, 5 x 18	(4)	(4)	(4)	(4)	(4)	(4)	(4)	(4)	(4)	(4)	(4)		
33	90106-ZW5-U00	Parafuso philips, 6 x 18	(2)	(2)	(2)	(2)	(2)	(2)	(2)	(2)	(2)	(2)	(2)		
34	90107-ZW5-U00	Parafuso philips, 5 x 40	(4)	(4)	(4)	(4)	(4)	(4)	(4)	(4)	(4)	(4)	(4)		
35	90502-ZW5-U00	Arruela de trava, 6 mm	(2)	(2)	(2)	(2)	(2)	(2)	(2)	(2)	(2)	(2)	(2)		
36	90503-ZW5-U00	Arruela lisa, 5 mm	(4)	(4)	(4)	(4)	(4)	(4)	(4)	(4)	(4)	(4)	(4)		

COP-1-1 Controle Remoto (Tipo Único de Fixação Superior) (Esquerdo)

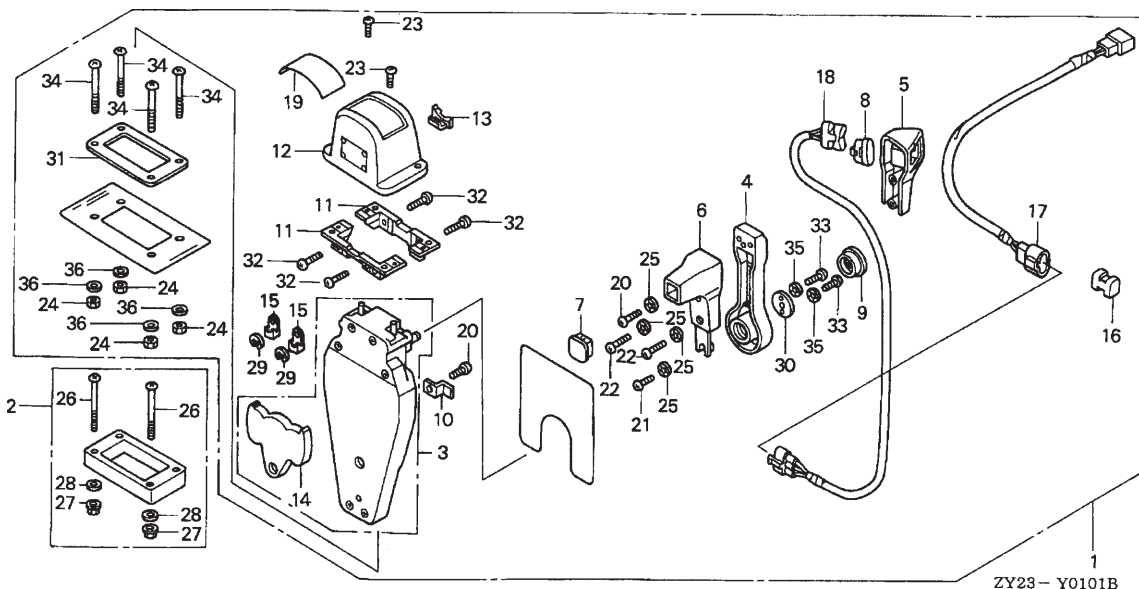

Nº Ref.	N.O.S.	(Nº de Referência)	
		Item de Serviço	T.M.O.
2	6221L9	Espaçador da caixa do controle remoto (fixação superior)	0,1
3	6221C0	Carcaça interna (fixação superior)	0,3
11	6221L8	Suporte da carcaça do controle remoto (fixação superior)	0,1
12	6221L6	Carcaça da caixa do controle remoto (fixação superior)	0,1
17	6111G9	Sub-fiação da inclinação motorizada (fixação superior)	0,1
18	6161E0	Interruptor da inclinação motorizada (fixação superior)	0,2

Nº Ref.	Nº da Peça	Descrição	Qtde.								Nº de Série	Tipo
			BF 175 A3	BF 175 A6	BF 200 A2	BF 200 A3	BF 200 A6	BF 225 A2	BF 225 A3	BF 225 A6		
1	06240-ZW5-U10	Caixa do controle remoto, conj. (único de fixação superior) (esq.)	(1)	(1)	(1)	(1)	(1)	(1)	(1)	(1)	-----	-----
2	06241-ZW5-U00	Espaçador da caixa do controle remoto, conj. (único de fixação superior)	(1)	(1)	(1)	(1)	(1)	(1)	(1)	(1)	-----	-----
3	24810-ZW5-U11	Carcaça interna dir. (fixação superior)	(1)	(1)	(1)	(1)	(1)	(1)	(1)	(1)	-----	-----
4	24811-ZW5-U01	Manopla de controle remoto	(1)	(1)	(1)	(1)	(1)	(1)	(1)	(1)	-----	-----
5	24812-ZW5-U11	Tampa da alça dir.	(1)	(1)	(1)	(1)	(1)	(1)	(1)	(1)	-----	-----
6	24813-ZW5-U01	Alça da manopla do controle remoto	(1)	(1)	(1)	(1)	(1)	(1)	(1)	(1)	-----	-----
7	24814-ZW5-U01	Tampa da alça	(1)	(1)	(1)	(1)	(1)	(1)	(1)	(1)	-----	-----
8	24815-ZW5-U01	Tampa do interruptor	(1)	(1)	(1)	(1)	(1)	(1)	(1)	(1)	-----	-----
9	24816-ZW5-U01	Botão do acelerador	(1)	(1)	(1)	(1)	(1)	(1)	(1)	(1)	-----	-----
10	24818-ZW5-U01	Placa da presilha do cabo	(1)	(1)	(1)	(1)	(1)	(1)	(1)	(1)	-----	-----
11	24819-ZW5-U01	Suporte da carcaça do controle remoto	(2)	(2)	(2)	(2)	(2)	(2)	(2)	(2)	-----	-----
12	24820-ZW5-U01	Carcaça da caixa do controle remoto, comp.	(1)	(1)	(1)	(1)	(1)	(1)	(1)	(1)	-----	-----
13	24825-ZW5-U01	Carcaça do fio	(1)	(1)	(1)	(1)	(1)	(1)	(1)	(1)	-----	-----
14	24826-ZW5-U01	Placa de apoio	(1)	(1)	(1)	(1)	(1)	(1)	(1)	(1)	-----	-----
15	24831-ZW5-U01	Terminal do cabo	(2)	(2)	(2)	(2)	(2)	(2)	(2)	(2)	-----	-----
16	24832-ZW5-U01	Espaçador da presilha do cabo	(1)	(1)	(1)	(1)	(1)	(1)	(1)	(1)	-----	-----
17	32530-ZW7-U10	Sub-fiação da inclinação motorizada (B), conj.	(1)	(1)	(1)	(1)	(1)	(1)	(1)	(1)	-----	-----
18	35370-ZW5-U12	Interruptor da inclinação motorizada (B), conj.	(1)	(1)	(1)	(1)	(1)	(1)	(1)	(1)	-----	-----
19	87703-ZW5-U01	Etiqueta de controle remoto (único)	(1)	-	(1)	(1)	-	(1)	(1)	-	-----	-----

COP-1-1 Controle Remoto (Tipo Único de Fixação Superior) (Esquerdo)

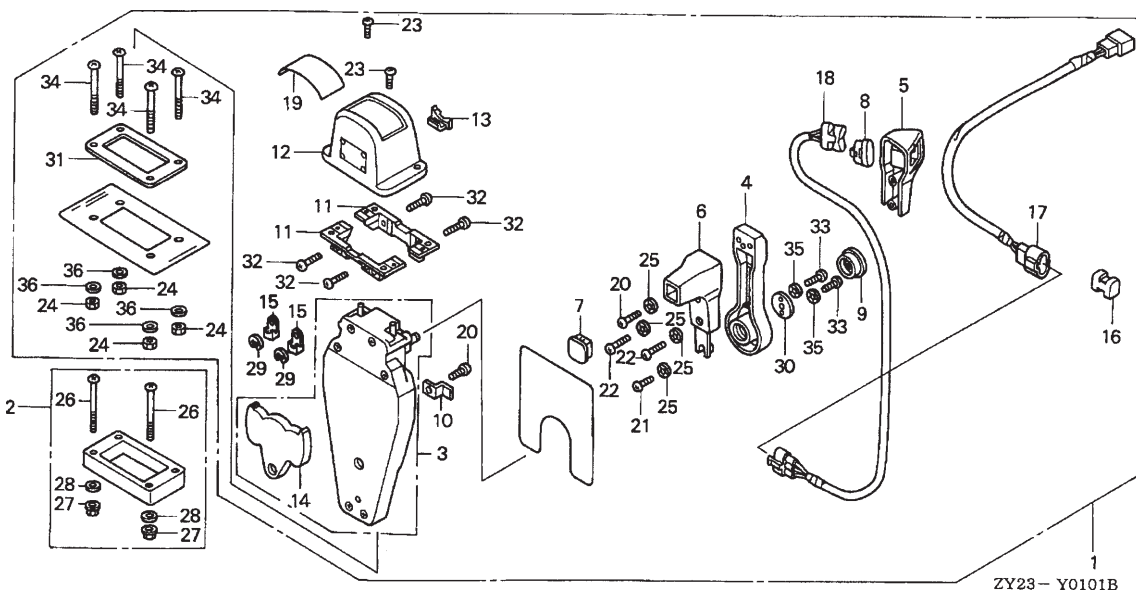

Nº Ref.	Nº da Peça	Descrição	Qtde.								Nº de Série	Tipo
			BF 175 A3	BF 175 A6	BF 200 A2	BF 200 A3	BF 200 A6	BF 225 A2	BF 225 A3	BF 225 A6		
19)	87703-ZW5-U02	Etiqueta de controle remoto (único)	-	(1)	-	-	(1)	-	-	(1)	-----	-----
20	90101-ZW5-U00	Parafuso philips, 5 x 16	(2)	(2)	(2)	(2)	(2)	(2)	(2)	(2)	-----	-----
21	90102-ZW5-U00	Parafuso philips, 5 x 10	(1)	(1)	(1)	(1)	(1)	(1)	(1)	(1)	-----	-----
22	90103-ZW5-U01	Parafuso philips, 5 x 20	(2)	(2)	(2)	(2)	(2)	(2)	(2)	(2)	-----	-----
23	90105-ZW5-U01	Parafuso philips, 4 x 10	(2)	(2)	(2)	(2)	(2)	(2)	(2)	(2)	-----	-----
24	90301-ZW5-U00	Porca sextavada, 5 mm	(4)	(4)	(4)	(4)	(4)	(4)	(4)	(4)	-----	-----
25	90501-ZW5-U00	Arruela de trava, 5 mm	(4)	(4)	(4)	(4)	(4)	(4)	(4)	(4)	-----	-----
26	93500-05065-4J	Parafuso philips, 5 x 65	(4)	(4)	(4)	(4)	(4)	(4)	(4)	(4)	-----	-----
27	94050-05020	Porca-flange, 5 mm	(4)	(4)	(4)	(4)	(4)	(4)	(4)	(4)	-----	-----
28	94103-05200	Arruela lisa, 5 mm	(4)	(4)	(4)	(4)	(4)	(4)	(4)	(4)	-----	-----
29	94540-06029	Arruela lisa, 5 mm	(2)	(2)	(2)	(2)	(2)	(2)	(2)	(2)	-----	-----
30	24817-ZW5-U01	Anel elástico, 6 mm	(1)	(1)	(1)	(1)	(1)	(1)	(1)	(1)	-----	-----
31	24834-ZW5-U01	Placa da manopla	(1)	(1)	(1)	(1)	(1)	(1)	(1)	(1)	-----	-----
32	90104-ZW5-U00	Junta única	(4)	(4)	(4)	(4)	(4)	(4)	(4)	(4)	-----	-----
33	90106-ZW5-U00	Parafuso philips, 5 x 18	(2)	(2)	(2)	(2)	(2)	(2)	(2)	(2)	-----	-----
34	90107-ZW5-U00	Parafuso philips, 6 x 18	(2)	(2)	(2)	(2)	(2)	(2)	(2)	(2)	-----	-----
35	90502-ZW5-U00	Parafuso philips, 5 x 40	(4)	(4)	(4)	(4)	(4)	(4)	(4)	(4)	-----	-----
36	90503-ZW5-U00	Arruela de trava, 6 mm	(2)	(2)	(2)	(2)	(2)	(2)	(2)	(2)	-----	-----
36	90503-ZW5-U00	Arruela lisa, 5 mm	(4)	(4)	(4)	(4)	(4)	(4)	(4)	(4)	-----	-----

COP-1-2 Controle Remoto (Tipo Duplo de Fixação Superior) (Direito)

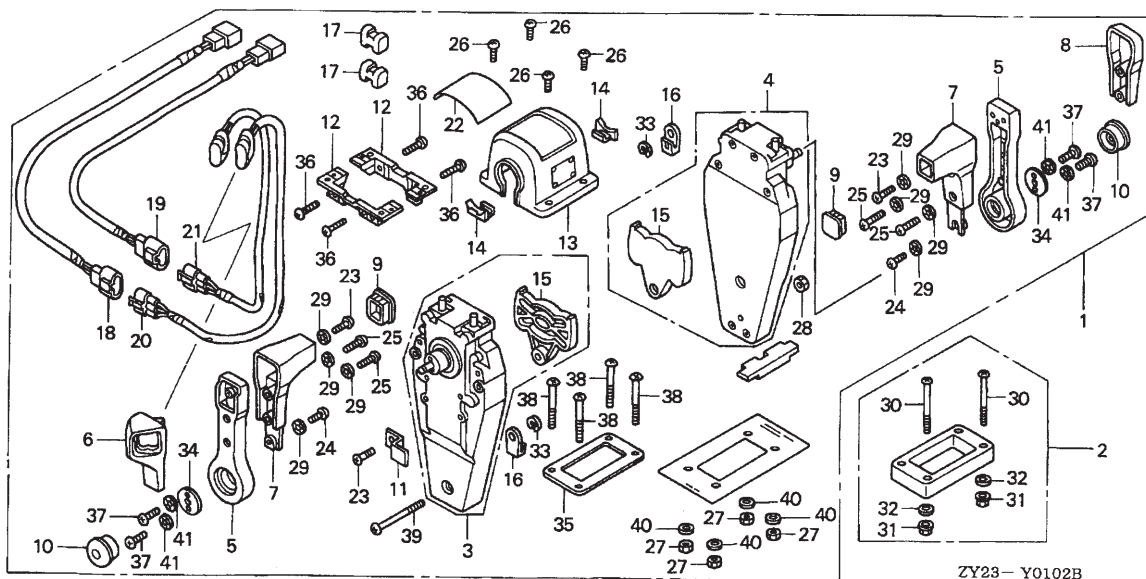

Nº Ref.	N.O.S.	(Nº de Referência)	
		Item de Serviço	T.M.O.
2	6221L2	Espaçador da caixa do controle remoto (duplo de fixação superior)	0,1
3	6221E9	Carcaça interna (duplo de fixação superior): esquerda	0,4
4	6221F0	Carcaça interna (duplo de fixação superior): direita	0,4
12	6221M0	Suporte da carcaça do controle remoto (duplo de fixação superior)	0,1
13	6221L7	Carcaça da caixa do controle remoto (duplo de fixação superior)	0,1
18	6111H0	Sub-fiação da inclinação motorizada (duplo de fixação superior)	0,1
20	6161E4	Interruptor da inclinação motorizada (duplo de fixação superior)	0,2

Nº Ref.	Nº da Peça	Descrição	Qtde.								Nº de Série	Tipo
			BF 175 A3	BF 175 A6	BF 200 A2	BF 200 A3	BF 200 A6	BF 225 A2	BF 225 A3	BF 225 A6		
1	06240-ZW5-U20	Caixa do controle remoto, conj. (duplo de fixação superior) (dir.)	(1)	(1)	(1)	(1)	(1)	(1)	(1)	(1)	-----	-----
2	06241-ZW5-U10	Espaçador da caixa do controle remoto, conj. (duplo de fixação superior)	(1)	(1)	(1)	(1)	(1)	(1)	(1)	(1)	-----	-----
3	24810-ZW5-U01	Carcaça interna esq., conj. (fixação superior)	(1)	(1)	(1)	(1)	(1)	(1)	(1)	(1)	-----	-----
4	24810-ZW5-U11	Carcaça interna dir., conj. (fixação superior)	(1)	(1)	(1)	(1)	(1)	(1)	(1)	(1)	-----	-----
5	24811-ZW5-U01	Manopla de controle remoto	(2)	(2)	(2)	(2)	(2)	(2)	(2)	(2)	-----	-----
6	24812-ZW5-U01	Tampa da alça esq.	(1)	(1)	(1)	(1)	(1)	(1)	(1)	(1)	-----	-----
7	24813-ZW5-U01	Alça da manopla de controle remoto	(2)	(2)	(2)	(2)	(2)	(2)	(2)	(2)	-----	-----
8	24813-ZW5-U21	Tampa da alça dupla	(1)	(1)	(1)	(1)	(1)	(1)	(1)	(1)	-----	-----
9	24814-ZW5-U01	Tampa da alça	(2)	(2)	(2)	(2)	(2)	(2)	(2)	(2)	-----	-----
10	24816-ZW5-U01	Botão do acelerador	(2)	(2)	(2)	(2)	(2)	(2)	(2)	(2)	-----	-----
11	24818-ZW5-U01	Placa da presilha do cabo	(1)	(1)	(1)	(1)	(1)	(1)	(1)	(1)	-----	-----
12	24819-ZW5-U01	Suporte da carcaça do controle remoto	(2)	(2)	(2)	(2)	(2)	(2)	(2)	(2)	-----	-----
13	24820-ZW5-U21	Carcaça da caixa do controle remoto duplo, comp.	(1)	(1)	(1)	(1)	(1)	(1)	(1)	(1)	-----	-----
14	24825-ZW5-U01	Carcaça do fio	(2)	(2)	(2)	(2)	(2)	(2)	(2)	(2)	-----	-----
15	24826-ZW5-U01	Placa de apoio	(2)	(2)	(2)	(2)	(2)	(2)	(2)	(2)	-----	-----
16	24831-ZW5-U01	Terminal do cabo	(4)	(4)	(4)	(4)	(4)	(4)	(4)	(4)	-----	-----
17	24832-ZW5-U01	Espaçador da presilha do cabo	(2)	(2)	(2)	(2)	(2)	(2)	(2)	(2)	-----	-----
18	32530-ZW7-U00	Sub-fiação da inclinação motorizada (A), conj.	(1)	(1)	(1)	(1)	(1)	(1)	(1)	(1)	-----	-----

COP-1-2 Controle Remoto (Tipo Duplo de Fixação Superior) (Direito)

Nº Ref.	Nº da Peça	Descrição	Qtde.									Nº de Série	Tipo
			BF 175 A3	BF 175 A6	BF 200 A2	BF 200 A3	BF 200 A6	BF 225 A2	BF 225 A3	BF 225 A6			
19	32530-ZW7-U10	Sub-fiação da inclinação motorizada (B), conj.	(1)	(1)	(1)	(1)	(1)	(1)	(1)	(1)	-----	-----	
20	35370-ZW5-U02	Interruptor da inclinação motorizada (A), conj.	(1)	(1)	(1)	(1)	(1)	(1)	(1)	(1)	-----	-----	
21	35370-ZW5-U12	Interruptor da inclinação motorizada (B), conj.	(1)	(1)	(1)	(1)	(1)	(1)	(1)	(1)	-----	-----	
22	87703-ZW5-U21	Etiqueta de controle remoto (duplo)	(1)	-	(1)	(1)	-	(1)	(1)	-	-----	-----	
	87703-ZW5-U22	-	(1)	-	-	(1)	-	-	(1)	-----	-----	
23	90101-ZW5-U00	Parafuso philips, 5 x 16	(3)	(3)	(3)	(3)	(3)	(3)	(3)	(3)	-----	-----	
24	90102-ZW5-U00	Parafuso philips, 5 x 10	(2)	(2)	(2)	(2)	(2)	(2)	(2)	(2)	-----	-----	
25	90103-ZW5-U01	Parafuso philips, 5 x 20	(4)	(4)	(4)	(4)	(4)	(4)	(4)	(4)	-----	-----	
26	90105-ZW5-U01	Parafuso philips, 4 x 10	(4)	(4)	(4)	(4)	(4)	(4)	(4)	(4)	-----	-----	
27	90301-ZW5-U00	Porca sextavada, 5 mm	(4)	(4)	(4)	(4)	(4)	(4)	(4)	(4)	-----	-----	
28	90302-ZW5-U21	Porca sextavada, 5 mm	(1)	(1)	(1)	(1)	(1)	(1)	(1)	(1)	-----	-----	
29	90501-ZW5-U00	Arruela de trava, 5 mm	(8)	(8)	(8)	(8)	(8)	(8)	(8)	(8)	-----	-----	
30	93500-05065-4J	Parafuso philips, 5 x 65	(4)	(4)	(4)	(4)	(4)	(4)	(4)	(4)	-----	-----	
31	94050-05020	Porca-flange, 5 mm	(4)	(4)	(4)	(4)	(4)	(4)	(4)	(4)	-----	-----	
32	94103-05200	Arruela lisa, 5 mm	(4)	(4)	(4)	(4)	(4)	(4)	(4)	(4)	-----	-----	
33	94540-06029	Anel elástico, 6 mm	(4)	(4)	(4)	(4)	(4)	(4)	(4)	(4)	-----	-----	
34	24817-ZW5-U01	Placa da manopla	(2)	(2)	(2)	(2)	(2)	(2)	(2)	(2)	-----	-----	
35	24834-ZW5-U01	Junta única	(1)	(1)	(1)	(1)	(1)	(1)	(1)	(1)	-----	-----	
36	90104-ZW5-U00	Parafuso philips, 5 x 18	(4)	(4)	(4)	(4)	(4)	(4)	(4)	(4)	-----	-----	
37	90106-ZW5-U00	Parafuso philips, 6 x 18	(4)	(4)	(4)	(4)	(4)	(4)	(4)	(4)	-----	-----	
38	90107-ZW5-U00	Parafuso philips, 5 x 40	(4)	(4)	(4)	(4)	(4)	(4)	(4)	(4)	-----	-----	
39	90108-ZW5-U00	Parafuso philips, 5 x 55	(1)	(1)	(1)	(1)	(1)	(1)	(1)	(1)	-----	-----	
40	90502-ZW5-U00	Arruela de trava, 6 mm	(4)	(4)	(4)	(4)	(4)	(4)	(4)	(4)	-----	-----	
41	90503-ZW5-U00	Arruela lisa, 5 mm	(4)	(4)	(4)	(4)	(4)	(4)	(4)	(4)	-----	-----	

COP-1-3 Controle Remoto (Tipo Duplo de Fixação Superior) (Esquerdo)

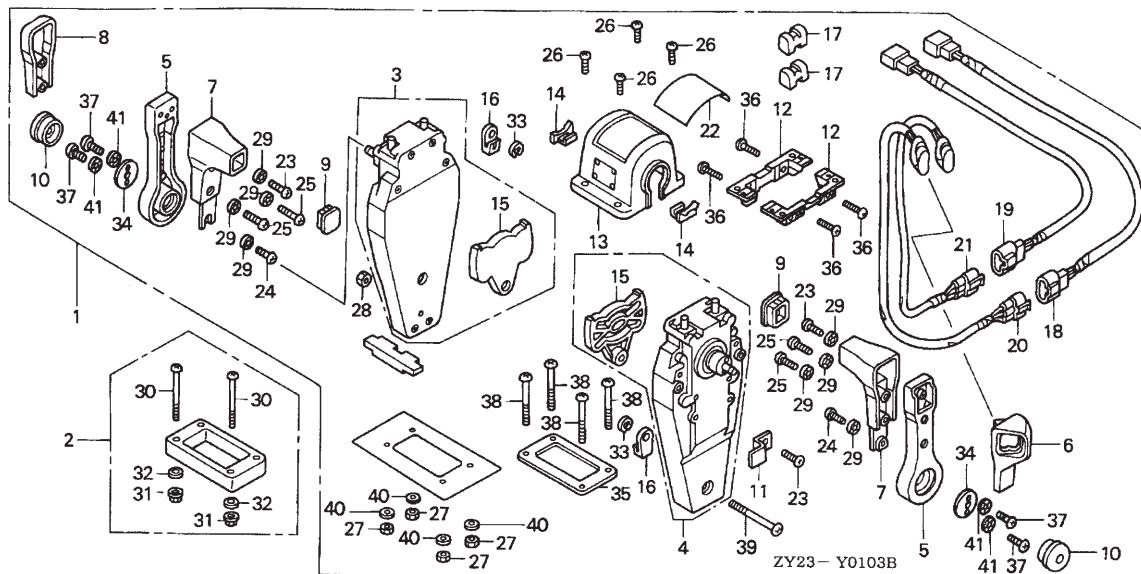

Nº Ref.	N.O.S.	(Nº de Referência)	
		Item de Serviço	T.M.O.
2	6221L2	Espaçador da caixa do controle remoto (duplo de fixação superior)	0,1
3	6221E9	Carcaça interna (duplo de fixação superior): esquerda	0,4
4	6221F0	Carcaça interna (duplo de fixação superior): direita	0,4
12	6221M0	Suporte da carcaça do controle remoto (duplo de fixação superior)	0,1
13	6221L7	Carcaça da caixa do controle remoto (duplo de fixação superior)	0,1
18	6111H0	Sub-fiação da inclinação motorizada (duplo de fixação superior)	0,1
20	6161E4	Interruptor da inclinação motorizada (duplo de fixação superior)	0,2

Nº Ref.	Nº da Peça	Descrição	Qtde.								Nº de Série	Tipo
			BF 175 A3	BF 175 A6	BF 200 A2	BF 200 A3	BF 200 A6	BF 225 A2	BF 225 A3	BF 225 A6		
1	06240-ZW5-U30	Caixa do controle remoto, conj. (duplo de fixação superior) (esq.)	(1)	(1)	(1)	(1)	(1)	(1)	(1)	(1)	-----	-----
2	06241-ZW5-U10	Espaçador da caixa do controle remoto, conj. (duplo de fixação superior)	(1)	(1)	(1)	(1)	(1)	(1)	(1)	(1)	-----	-----
3	24810-ZW5-U01	Carcaça interna esq. (fixação superior)	(1)	(1)	(1)	(1)	(1)	(1)	(1)	(1)	-----	-----
4	24810-ZW5-U11	Carcaça interna dir. (fixação superior)	(1)	(1)	(1)	(1)	(1)	(1)	(1)	(1)	-----	-----
5	24811-ZW5-U01	Manopla de controle remoto	(2)	(2)	(2)	(2)	(2)	(2)	(2)	(2)	-----	-----
6	24812-ZW5-U11	Tampa da alça, dir.	(1)	(1)	(1)	(1)	(1)	(1)	(1)	(1)	-----	-----
7	24813-ZW5-U01	Alça da manopla do controle remoto	(2)	(2)	(2)	(2)	(2)	(2)	(2)	(2)	-----	-----
8	24813-ZW5-U21	Tampa da alça dupla	(1)	(1)	(1)	(1)	(1)	(1)	(1)	(1)	-----	-----
9	24814-ZW5-U01	Tampa da alça	(2)	(2)	(2)	(2)	(2)	(2)	(2)	(2)	-----	-----
10	24816-ZW5-U01	Botão do acelerador	(2)	(2)	(2)	(2)	(2)	(2)	(2)	(2)	-----	-----
11	24818-ZW5-U01	Placa da presilha do cabo	(1)	(1)	(1)	(1)	(1)	(1)	(1)	(1)	-----	-----
12	24819-ZW5-U01	Suporte da carcaça do controle	(2)	(2)	(2)	(2)	(2)	(2)	(2)	(2)	-----	-----
13	24820-ZW5-U21	Carcaça da caixa do controle remoto duplo, comp.	(1)	(1)	(1)	(1)	(1)	(1)	(1)	(1)	-----	-----
14	24825-ZW5-U01	Carcaça do fio	(2)	(2)	(2)	(2)	(2)	(2)	(2)	(2)	-----	-----
15	24826-ZW5-U01	Placa de apoio	(2)	(2)	(2)	(2)	(2)	(2)	(2)	(2)	-----	-----
16	24831-ZW5-U01	Terminal do cabo	(4)	(4)	(4)	(4)	(4)	(4)	(4)	(4)	-----	-----
17	24832-ZW5-U01	Espaçador da presilha do cabo	(2)	(2)	(2)	(2)	(2)	(2)	(2)	(2)	-----	-----
18	32530-ZW7-U00	Sub-fiação da inclinação motorizada (A), conj.	(1)	(1)	(1)	(1)	(1)	(1)	(1)	(1)	-----	-----

COP-1-3 Controle Remoto (Tipo Duplo de Fixação Superior) (Esquerdo)

Nº Ref.	Nº da Peça	Descrição	Qtde.									Nº de Série	Tipo
			BF 175 A3	BF 175 A6	BF 200 A2	BF 200 A3	BF 200 A6	BF 225 A2	BF 225 A3	BF 225 A6			
19	32530-ZW7-U10	Sub-fiação da inclinação motorizada (B), conj.	(1)	(1)	(1)	(1)	(1)	(1)	(1)	(1)	-----	-----	
20	35370-ZW5-U02	Interruptor da inclinação motorizada (A), conj.	(1)	(1)	(1)	(1)	(1)	(1)	(1)	(1)	-----	-----	
21	35370-ZW5-U12	Interruptor da inclinação motorizada (B), conj.	(1)	(1)	(1)	(1)	(1)	(1)	(1)	(1)	-----	-----	
22	87703-ZW5-U21 87703-ZW5-U22	Etiqueta de controle remoto (duplo)	(1)	-	(1)	(1)	-	(1)	(1)	-	-----	-----	
23	90101-ZW5-U00	Parafuso philips, 5 x 16	(3)	(3)	(3)	(3)	(3)	(3)	(3)	(3)	-----	-----	
24	90102-ZW5-U00	Parafuso philips, 5 x 10	(2)	(2)	(2)	(2)	(2)	(2)	(2)	(2)	-----	-----	
25	90103-ZW5-U01	Parafuso philips, 5 x 20	(4)	(4)	(4)	(4)	(4)	(4)	(4)	(4)	-----	-----	
26	90105-ZW5-U01	Parafuso philips, 4 x 10	(4)	(4)	(4)	(4)	(4)	(4)	(4)	(4)	-----	-----	
27	90301-ZW5-U00	Porca sextavada, 5 mm	(4)	(4)	(4)	(4)	(4)	(4)	(4)	(4)	-----	-----	
28	90302-ZW5-U21	Porca sextavada, 5 mm	(1)	(1)	(1)	(1)	(1)	(1)	(1)	(1)	-----	-----	
29	90501-ZW5-U00	Arruela de trava, 5 mm	(8)	(8)	(8)	(8)	(8)	(8)	(8)	(8)	-----	-----	
30	93500-05065-4J	Parafuso philips, 5 x 65	(4)	(4)	(4)	(4)	(4)	(4)	(4)	(4)	-----	-----	
31	94050-05020	Porca-flange, 5 mm	(4)	(4)	(4)	(4)	(4)	(4)	(4)	(4)	-----	-----	
32	94103-05200	Arruela lisa, 5 mm	(4)	(4)	(4)	(4)	(4)	(4)	(4)	(4)	-----	-----	
33	94540-06029	Anel elástico, 6 mm	(4)	(4)	(4)	(4)	(4)	(4)	(4)	(4)	-----	-----	
34	24817-ZW5-U01	Placa da manopla	(2)	(2)	(2)	(2)	(2)	(2)	(2)	(2)	-----	-----	
35	24834-ZW5-U01	Junta única	(1)	(1)	(1)	(1)	(1)	(1)	(1)	(1)	-----	-----	
36	90104-ZW5-U00	Parafuso philips, 5 x 18	(4)	(4)	(4)	(4)	(4)	(4)	(4)	(4)	-----	-----	
37	90106-ZW5-U00	Parafuso philips, 6 x 18	(4)	(4)	(4)	(4)	(4)	(4)	(4)	(4)	-----	-----	
38	90107-ZW5-U00	Parafuso philips, 5 x 40	(4)	(4)	(4)	(4)	(4)	(4)	(4)	(4)	-----	-----	
39	90108-ZW5-U00	Parafuso philips, 5 x 55	(1)	(1)	(1)	(1)	(1)	(1)	(1)	(1)	-----	-----	
40	90502-ZW5-U00	Arruela de trava, 6 mm	(4)	(4)	(4)	(4)	(4)	(4)	(4)	(4)	-----	-----	
41	90503-ZW5-U00	Arruela lisa, 5 mm	(4)	(4)	(4)	(4)	(4)	(4)	(4)	(4)	-----	-----	

COP-1-4 Controle Remoto (Tipo Fixação Embutida) (Direito)

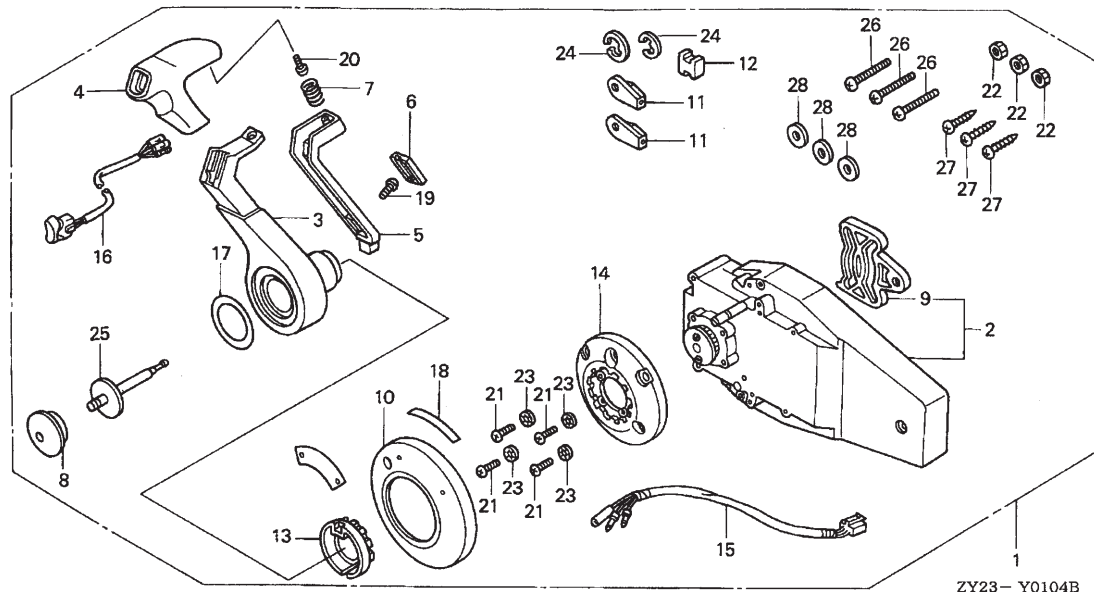

Nº Ref.	N.O.S.	(Nº de Referência)	
		Item de Serviço	T.M.O.
2	6221M2	Carcaça interna (fixação embutida) ...	0,3
3	6221F3	Manopla de controle remoto (fixação embutida)	0,2
14	6221M1	Base do controle remoto (fixação embutida)	0,2
15	6111G8	Sub-fiação da inclinação motorizada (fixação embutida)	0,2
16	6161E6	Interruptor da inclinação motorizada (fixação embutida)	0,2

Nº Ref.	Nº da Peça	Descrição	Qtde.								Nº de Série	Tipo
			BF 175 A3	BF 175 A6	BF 200 A2	BF 200 A3	BF 200 A6	BF 225 A2	BF 225 A3	BF 225 A6		
1	06240-ZW7-U00	Caixa do controle remoto, conj. (fixação embutida) (dir.)	(1)	(1)	(1)	(1)	(1)	(1)	(1)	(1)	-----	-----
2	24810-ZW7-U01	Carcaça interna dir., conj. (fixação embutida)	(1)	(1)	(1)	(1)	(1)	(1)	(1)	(1)	-----	-----
3	24811-ZW7-U01	Manopla de controle remoto	(1)	(1)	(1)	(1)	(1)	(1)	(1)	(1)	-----	-----
4	24812-ZW7-U01	Tampa da alça	(1)	(1)	(1)	(1)	(1)	(1)	(1)	(1)	-----	-----
5	24813-ZW7-U01	Braço da trava de ponto morto	(1)	(1)	(1)	(1)	(1)	(1)	(1)	(1)	-----	-----
6	24814-ZW7-U01	Tampa do braço de trava	(1)	(1)	(1)	(1)	(1)	(1)	(1)	(1)	-----	-----
7	24815-ZW7-U01	Mola do braço de trava de ponto morto	(1)	(1)	(1)	(1)	(1)	(1)	(1)	(1)	-----	-----
8	24816-ZW5-U01	Botão do acelerador	(1)	(1)	(1)	(1)	(1)	(1)	(1)	(1)	-----	-----
9	24826-ZW5-U01	Placa de apoio	(1)	(1)	(1)	(1)	(1)	(1)	(1)	(1)	-----	-----
10	24830-ZW7-U01	Tampa, conj.	(1)	(1)	(1)	(1)	(1)	(1)	(1)	(1)	-----	-----
11	24831-ZW5-U01	Terminal do cabo	(2)	(2)	(2)	(2)	(2)	(2)	(2)	(2)	-----	-----
12	24832-ZW5-U01	Espaçador da presilha do cabo	(1)	(1)	(1)	(1)	(1)	(1)	(1)	(1)	-----	-----
13	24832-ZW7-U01	Suporte da trava de ponto morto	(1)	(1)	(1)	(1)	(1)	(1)	(1)	(1)	-----	-----
14	24833-ZW7-U01	Base	(1)	(1)	(1)	(1)	(1)	(1)	(1)	(1)	-----	-----
15	32530-ZW7-U20	Sub-fiação da inclinação motorizada (C), conj.	(1)	(1)	(1)	(1)	(1)	(1)	(1)	(1)	-----	-----
16	35370-ZW7-U02	Interruptor da inclinação motorizada (C), conj.	(1)	(1)	(1)	(1)	(1)	(1)	(1)	(1)	-----	-----
17	87701-ZW7-U00	Etiqueta da manopla da fixação embutida ..	(1)	-	(1)	(1)	-	(1)	(1)	-	-----	-----
18	87701-ZW7-U01	Etiqueta da manopla da fixação embutida ..	-	(1)	-	-	(1)	-	-	(1)	-----	-----
19	90101-ZW7-U01	Parafuso de fixação, 4 x 12	(1)	(1)	(1)	(1)	(1)	(1)	(1)	(1)	-----	-----
20	90102-ZW5-U00	Parafuso philips, 5 x 10	(1)	(1)	(1)	(1)	(1)	(1)	(1)	(1)	-----	-----

COP-1-4 Controle Remoto (Tipo Fixação Embutida) (Direito)

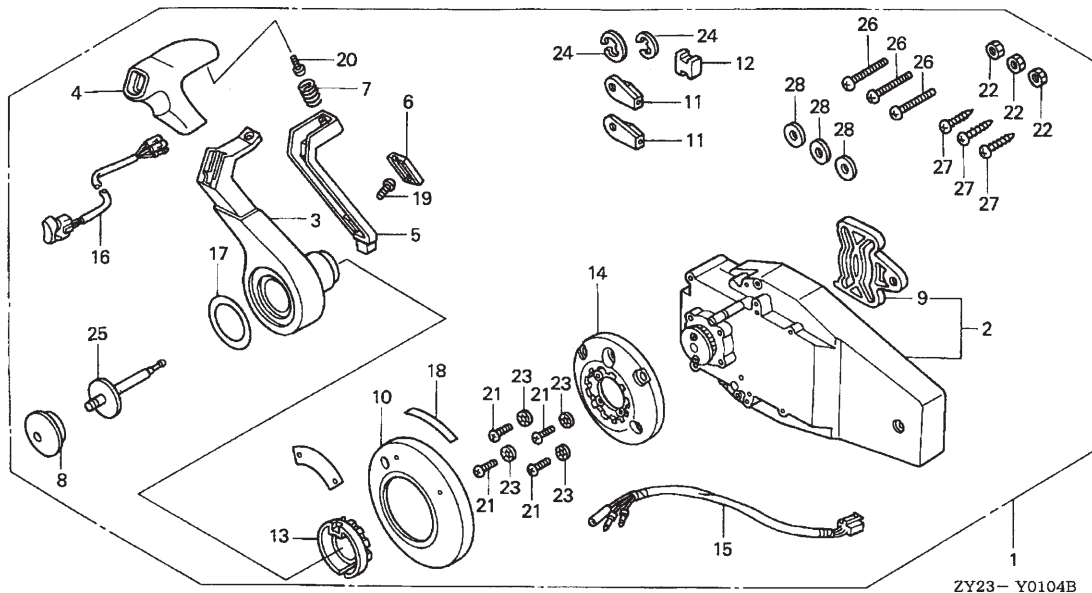

Nº Ref.	Nº da Peça	Descrição	Qtde.									Nº de Série	Tipo
			BF 175 A3	BF 175 A6	BF 200 A2	BF 200 A3	BF 200 A6	BF 225 A2	BF 225 A3	BF 225 A6			
21	90102-ZW7-U01	Parafuso philips, 5 x 30	(4)	(4)	(4)	(4)	(4)	(4)	(4)	(4)	-----	-----	
22	90301-ZW7-U01	Porca sextavada, 6 mm	(3)	(3)	(3)	(3)	(3)	(3)	(3)	(3)	-----	-----	
23	90501-ZW5-U00	Arruela de trava, 5 mm	(4)	(4)	(4)	(4)	(4)	(4)	(4)	(4)	-----	-----	
24	94540-06029	Anel elástico, 6 mm	(2)	(2)	(2)	(2)	(2)	(2)	(2)	(2)	-----	-----	
25	24817-ZW7-U01	Eixo do botão do acelerador	(1)	(1)	(1)	(1)	(1)	(1)	(1)	(1)	-----	-----	
26	90103-ZW7-U01	Parafuso philips, 6 x 35	(3)	(3)	(3)	(3)	(3)	(3)	(3)	(3)	-----	-----	
27	90104-ZW7-U01	Parafuso de fixação, 6 x 30	(3)	(3)	(3)	(3)	(3)	(3)	(3)	(3)	-----	-----	
28	90502-ZW7-U00	Arruela lisa, 6 mm	(3)	(3)	(3)	(3)	(3)	(3)	(3)	(3)	-----	-----	

COP-1-5 Controle Remoto (Tipo Fixação Embutida) (Esquerdo)

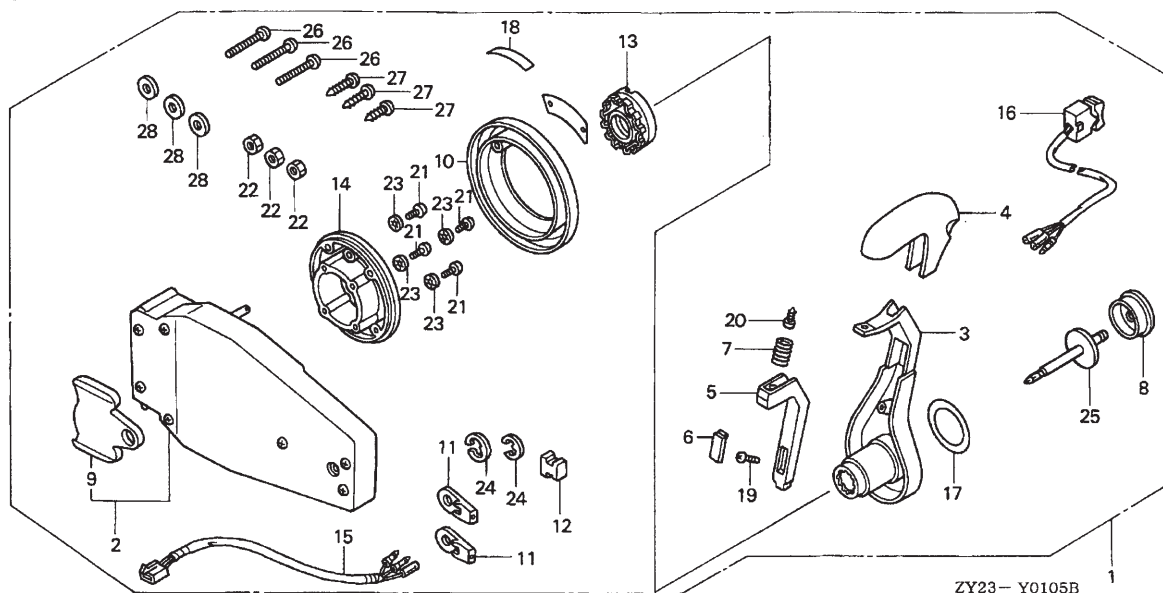

Nº Ref.	N.O.S.	(Nº de Referência)	
		Item de Serviço	T.M.O.
2	6221M2	Carcaça interna (fixação embutida)	0,3
3	6221F3	Manopla de controle remoto (fixação embutida)	0,2
14	6221M1	Base do controle remoto (fixação embutida)	0,2
15	6111G8	Sub-fiação da inclinação motorizada (fixação embutida)	0,2
16	6161E6	Interruptor da inclinação motorizada (fixação embutida)	0,2

ZY23- Y0105B

Nº Ref.	Nº da Peça	Descrição	Qtde.								Nº de Série	Tipo
			BF 175 A3	BF 175 A6	BF 200 A2	BF 200 A3	BF 200 A6	BF 225 A2	BF 225 A3	BF 225 A6		
1	06240-ZW7-U10	Caixa do controle remoto, conj. (fixação embutida) (esq.)	(1)	(1)	(1)	(1)	(1)	(1)	(1)	(1)	-----	-----
2	24810-ZW7-U11	Carcaça interna esq., conj. (fixação embutida)	(1)	(1)	(1)	(1)	(1)	(1)	(1)	(1)	-----	-----
3	24811-ZW7-U01	Manopla de controle remoto	(1)	(1)	(1)	(1)	(1)	(1)	(1)	(1)	-----	-----
4	24812-ZW7-U01	Tampa da alça	(1)	(1)	(1)	(1)	(1)	(1)	(1)	(1)	-----	-----
5	24813-ZW7-U01	Braço da trava de ponto morto	(1)	(1)	(1)	(1)	(1)	(1)	(1)	(1)	-----	-----
6	24814-ZW7-U01	Tampa do braço de trava	(1)	(1)	(1)	(1)	(1)	(1)	(1)	(1)	-----	-----
7	24815-ZW7-U01	Mola do braço de trava de ponto morto	(1)	(1)	(1)	(1)	(1)	(1)	(1)	(1)	-----	-----
8	24816-ZW5-U01	Botão do acelerador	(1)	(1)	(1)	(1)	(1)	(1)	(1)	(1)	-----	-----
9	24826-ZW5-U01	Placa de apoio	(1)	(1)	(1)	(1)	(1)	(1)	(1)	(1)	-----	-----
10	24830-ZW7-U01	Tampa, conj.	(1)	(1)	(1)	(1)	(1)	(1)	(1)	(1)	-----	-----
11	24831-ZW5-U01	Terminal do cabo	(1)	(1)	(1)	(1)	(1)	(1)	(1)	(1)	-----	-----
12	24832-ZW5-U01	Espaçador da presilha do cabo	(1)	(1)	(1)	(1)	(1)	(1)	(1)	(1)	-----	-----
13	24832-ZW7-U01	Suporte da trava de ponto morto	(1)	(1)	(1)	(1)	(1)	(1)	(1)	(1)	-----	-----
14	24833-ZW7-U01	Base	(1)	(1)	(1)	(1)	(1)	(1)	(1)	(1)	-----	-----
15	32530-ZW7-U20	Sub-fiação da inclinação motorizada (C), conj.	(1)	(1)	(1)	(1)	(1)	(1)	(1)	(1)	-----	-----
16	35370-ZW7-U02	Interruptor da inclinação motorizada (C), conj.	(1)	(1)	(1)	(1)	(1)	(1)	(1)	(1)	-----	-----
17	87701-ZW7-U00	Etiqueta da manopla de fixação embutida	(1)	-	(1)	(1)	-	(1)	(1)	-	-----	-----
18	87701-ZW7-U01	-	-	(1)	-	-	(1)	-	-	(1)	-----	-----
18	87703-ZW7-U00	Etiqueta da fixação embutida	(1)	(1)	(1)	(1)	(1)	(1)	(1)	(1)	-----	-----
19	90101-ZW7-U01	Parafuso de fixação, 4 x 12	(1)	(1)	(1)	(1)	(1)	(1)	(1)	(1)	-----	-----
20	90102-ZW5-U00	Parafuso philips, 5 x 10	(1)	(1)	(1)	(1)	(1)	(1)	(1)	(1)	-----	-----

COP-1-5 Controle Remoto (Tipo Fixação Embutida) (Esquerdo)

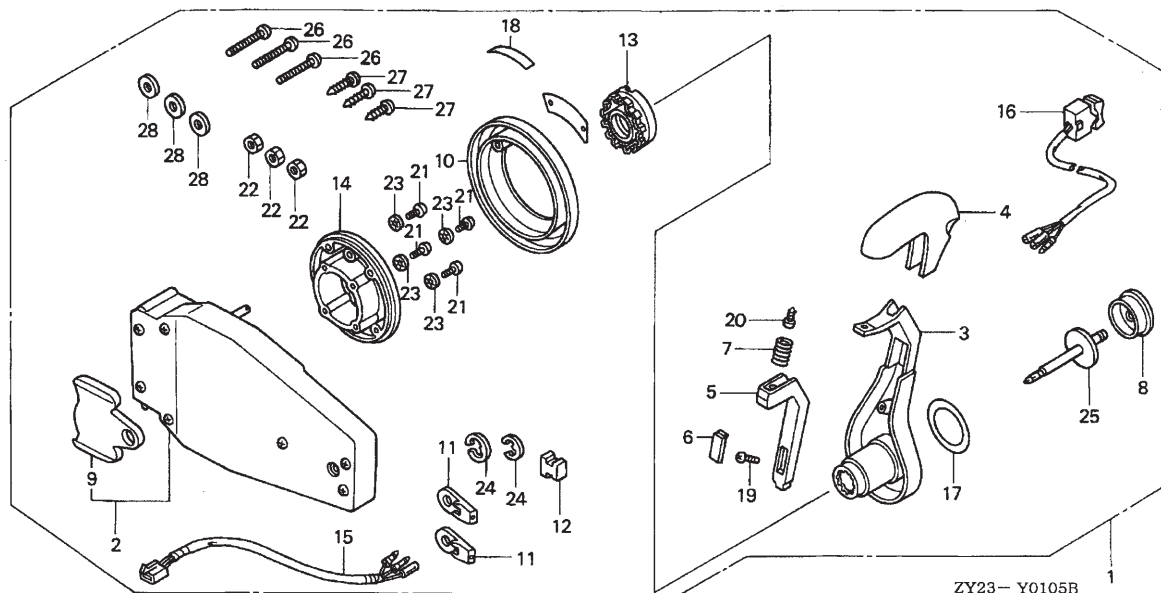

Nº Ref.	Nº da Peça	Descrição	Qtde.									Nº de Série	Tipo
			BF 175 A3	BF 175 A6	BF 200 A2	BF 200 A3	BF 200 A6	BF 225 A2	BF 225 A3	BF 225 A6			
21	90102-ZW7-U01	Parafuso philips, 5 x 30	(4)	(4)	(4)	(4)	(4)	(4)	(4)	(4)	-----	-----	
22	90301-ZW7-U01	Porca sextavada, 6 mm	(3)	(3)	(3)	(3)	(3)	(3)	(3)	(3)	-----	-----	
23	90501-ZW5-U00	Arruela de trava, 5 mm	(4)	(4)	(4)	(4)	(4)	(4)	(4)	(4)	-----	-----	
24	94540-06029	Anel elástico, 6 mm	(2)	(2)	(2)	(2)	(2)	(2)	(2)	(2)	-----	-----	
25	24817-ZW7-U01	Eixo do botão do acelerador	(1)	(1)	(1)	(1)	(1)	(1)	(1)	(1)	-----	-----	
26	90103-ZW7-U01	Parafuso philips, 6 x 35	(3)	(3)	(3)	(3)	(3)	(3)	(3)	(3)	-----	-----	
27	90104-ZW7-U01	Parafuso de fixação, 6 x 30	(3)	(3)	(3)	(3)	(3)	(3)	(3)	(3)	-----	-----	
28	90502-ZW7-U00	Arruela lisa, 6 mm	(3)	(3)	(3)	(3)	(3)	(3)	(3)	(3)	-----	-----	

COP-2 Cabo (Único)

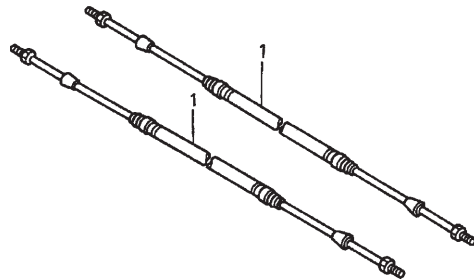
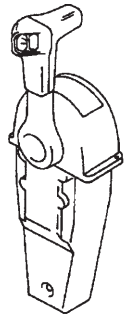

ZY23 - Y0200A

Nº Ref. N.O.S. (Nº de Referência) Item de Serviço T.M.O.

Sem informações

Nº Ref.	Nº da Peça	Descrição	Qtde.								Nº de Série	Tipo	
			BF 175 A3	BF 175 A6	BF 200 A2	BF 200 A3	BF 200 A6	BF 225 A2	BF 225 A3	BF 225 A6			
1	24911-ZW7-U01	Cabo de acionamento, conj.											
	24912-ZW7-U01	Cabo de acionamento, conj.											
	24913-ZW7-U01	Cabo de acionamento, conj.											
	24914-ZW7-U01	Cabo de acionamento, conj.											
	24915-ZW7-U01	Cabo de acionamento, conj.											
	24916-ZW7-U01	Cabo de acionamento, conj.											
	24917-ZW7-U01	Cabo de acionamento, conj.											
	24918-ZW7-U01	Cabo de acionamento, conj.											
	24919-ZW7-U01	Cabo de acionamento, conj.											
	24920-ZW7-U01	Cabo de acionamento, conj.											
	24921-ZW7-U01	Cabo de acionamento, conj.											
	24922-ZW7-U01	Cabo de acionamento, conj.											
	24923-ZW7-U01	Cabo de acionamento, conj.											
	24924-ZW7-U01	Cabo de acionamento, conj.											

COP-2 Cabo (Único)

Nº Ref.	Nº da Peça	Descrição	Qtde.									Nº de Série	Tipo
			BF 175 A3	BF 175 A6	BF 200 A2	BF 200 A3	BF 200 A6	BF 225 A2	BF 225 A3	BF 225 A6			
(1)	24925-ZW7-U01	Cabo de acionamento, conj. (33C-19FT)	(2)	(2)	(2)	(2)	(2)	(2)	(2)	(2)	(2)	-----	
	24926-ZW7-U01	Cabo de acionamento, conj. (33C-20FT)	(2)	(2)	(2)	(2)	(2)	(2)	(2)	(2)	(2)	-----	
	24927-ZW7-U01	Cabo de acionamento, conj. (33C-21FT)	(2)	(2)	(2)	(2)	(2)	(2)	(2)	(2)	(2)	-----	
	24928-ZW7-U01	Cabo de acionamento, conj. (33C-22FT)	(2)	(2)	(2)	(2)	(2)	(2)	(2)	(2)	(2)	-----	
	24929-ZW7-U01	Cabo de acionamento, conj. (33C-23FT)	(2)	(2)	(2)	(2)	(2)	(2)	(2)	(2)	(2)	-----	
	24930-ZW7-U01	Cabo de acionamento, conj. (33C-24FT)	(2)	(2)	(2)	(2)	(2)	(2)	(2)	(2)	(2)	-----	
	24931-ZW7-U01	Cabo de acionamento, conj. (33C-25FT)	(2)	(2)	(2)	(2)	(2)	(2)	(2)	(2)	(2)	-----	
	24932-ZW7-U01	Cabo de acionamento, conj. (33C-26FT)	(2)	(2)	(2)	(2)	(2)	(2)	(2)	(2)	(2)	-----	
	24933-ZW7-U01	Cabo de acionamento, conj. (33C-27FT)	(2)	(2)	(2)	(2)	(2)	(2)	(2)	(2)	(2)	-----	
	24934-ZW7-U01	Cabo de acionamento, conj. (33C-28FT)	(2)	(2)	(2)	(2)	(2)	(2)	(2)	(2)	(2)	-----	
	24935-ZW7-U01	Cabo de acionamento, conj. (33C-29FT)	(2)	(2)	(2)	(2)	(2)	(2)	(2)	(2)	(2)	-----	
	24936-ZW7-U01	Cabo de acionamento, conj. (33C-30FT)	(2)	(2)	(2)	(2)	(2)	(2)	(2)	(2)	(2)	-----	
	24937-ZW7-U01	Cabo de acionamento, conj. (33C-31FT)	(2)	(2)	(2)	(2)	(2)	(2)	(2)	(2)	(2)	-----	
	24938-ZW7-U01	Cabo de acionamento, conj. (33C-32FT)	(2)	(2)	(2)	(2)	(2)	(2)	(2)	(2)	(2)	-----	
	24910-ZY3-003	Cabo de controle remoto comp. (10') (baixo atrito)	(2)	(2)	(2)	(2)	(2)	(2)	(2)	(2)	(2)	-----	
	24911-ZY3-003	Cabo de controle remoto comp. (11') (baixo atrito)	(2)	(2)	(2)	(2)	(2)	(2)	(2)	(2)	(2)	-----	
	24912-ZY3-003	Cabo de controle remoto comp. (12') (baixo atrito)	(2)	(2)	(2)	(2)	(2)	(2)	(2)	(2)	(2)	-----	
	24913-ZY3-003	Cabo de controle remoto comp. (13') (baixo atrito)	(2)	(2)	(2)	(2)	(2)	(2)	(2)	(2)	(2)	-----	
	24914-ZY3-003	Cabo de controle remoto comp. (14') (baixo atrito)	(2)	(2)	(2)	(2)	(2)	(2)	(2)	(2)	(2)	-----	
	24915-ZY3-003	Cabo de controle remoto comp. (15') (baixo atrito)	(2)	(2)	(2)	(2)	(2)	(2)	(2)	(2)	(2)	-----	
	24916-ZY3-003	Cabo de controle remoto comp. (16') (baixo atrito)	(2)	(2)	(2)	(2)	(2)	(2)	(2)	(2)	(2)	-----	
	24917-ZY3-003	Cabo de controle remoto comp. (17') (baixo atrito)	(2)	(2)	(2)	(2)	(2)	(2)	(2)	(2)	(2)	-----	
	24918-ZY3-003	Cabo de controle remoto comp. (18') (baixo atrito)	(2)	(2)	(2)	(2)	(2)	(2)	(2)	(2)	(2)	-----	
	24919-ZY3-003	Cabo de controle remoto comp. (19') (baixo atrito)	(2)	(2)	(2)	(2)	(2)	(2)	(2)	(2)	(2)	-----	
	24920-ZY3-003	Cabo de controle remoto comp. (20') (baixo atrito)	(2)	(2)	(2)	(2)	(2)	(2)	(2)	(2)	(2)	-----	
	24921-ZY3-003	Cabo de controle remoto comp. (21') (baixo atrito)	(2)	(2)	(2)	(2)	(2)	(2)	(2)	(2)	(2)	-----	
	24922-ZY3-003	Cabo de controle remoto comp. (22') (baixo atrito)	(2)	(2)	(2)	(2)	(2)	(2)	(2)	(2)	(2)	-----	
	24923-ZY3-003	Cabo de controle remoto comp. (23') (baixo atrito)	(2)	(2)	(2)	(2)	(2)	(2)	(2)	(2)	(2)	-----	
	24924-ZY3-003	Cabo de controle remoto comp. (24') (baixo atrito)	(2)	(2)	(2)	(2)	(2)	(2)	(2)	(2)	(2)	-----	

COP-2 Cabo (Único)

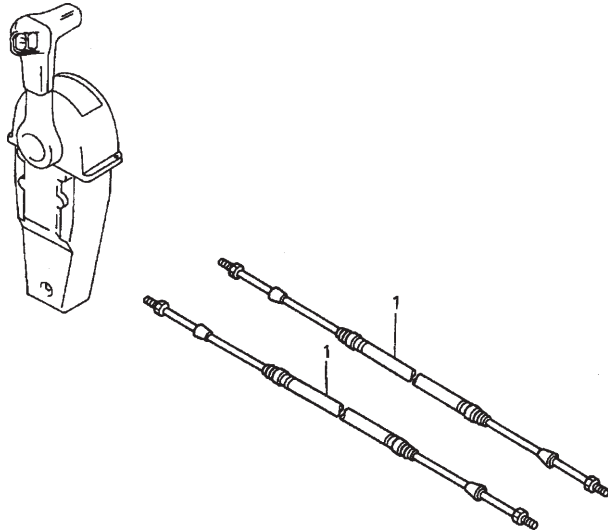

ZY23- Y0200A

Nº Ref.	Nº da Peça	Descrição	Qtde.								Nº de Série	Tipo
			BF 175 A3	BF 175 A6	BF 200 A2	BF 200 A3	BF 200 A6	BF 225 A2	BF 225 A3	BF 225 A6		
(1)	24925-ZY3-003	Cabo de controle remoto comp. (25') (baixo atrito)	(2)	(2)	(2)	(2)	(2)	(2)	(2)	(2)	-----	-----
	24926-ZY3-003	Cabo de controle remoto comp. (26') (baixo atrito)	(2)	(2)	(2)	(2)	(2)	(2)	(2)	(2)	-----	-----
	24927-ZY3-003	Cabo de controle remoto comp. (27') (baixo atrito)	(2)	(2)	(2)	(2)	(2)	(2)	(2)	(2)	-----	-----
	24928-ZY3-003	Cabo de controle remoto comp. (28') (baixo atrito)	(2)	(2)	(2)	(2)	(2)	(2)	(2)	(2)	-----	-----
	24929-ZY3-003	Cabo de controle remoto comp. (29') (baixo atrito)	(2)	(2)	(2)	(2)	(2)	(2)	(2)	(2)	-----	-----
	24930-ZY3-003	Cabo de controle remoto comp. (30') (baixo atrito)	(2)	(2)	(2)	(2)	(2)	(2)	(2)	(2)	-----	-----
	24931-ZY3-003	Cabo de controle remoto comp. (31') (baixo atrito)	(2)	(2)	(2)	(2)	(2)	(2)	(2)	(2)	-----	-----
	24932-ZY3-003	Cabo de controle remoto comp. (32') (baixo atrito)	(2)	(2)	(2)	(2)	(2)	(2)	(2)	(2)	-----	-----
	24933-ZY3-003	Cabo de controle remoto comp. (33') (baixo atrito)	(2)	(2)	(2)	(2)	(2)	(2)	(2)	(2)	-----	-----
	24934-ZY3-003	Cabo de controle remoto comp. (34') (baixo atrito)	(2)	(2)	(2)	(2)	(2)	(2)	(2)	(2)	-----	-----
	24935-ZY3-003	Cabo de controle remoto comp. (35') (baixo atrito)	(2)	(2)	(2)	(2)	(2)	(2)	(2)	(2)	-----	-----

COP-2-1 Cabo (Duplo)

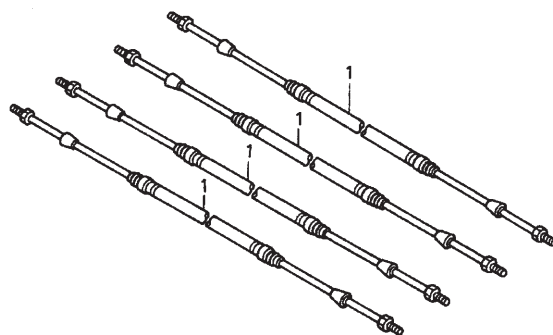
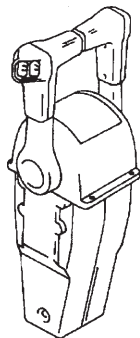

ZY23- Y0201A

Nº Ref. N.O.S. (Nº de Referência) Item de Serviço T.M.O.

Sem informações

Nº Ref.	Nº da Peça	Descrição	Qtde.									Nº de Série	Tipo
			BF 175 A3	BF 175 A6	BF 200 A2	BF 200 A3	BF 200 A6	BF 225 A2	BF 225 A3	BF 225 A6			
1	24911-ZW7-U01	Cabo de acionamento, conj. (33C-5FT)	(4)	(4)	(4)	(4)	(4)	(4)	(4)	(4)	-----		
	24912-ZW7-U01	Cabo de acionamento, conj. (33C-6FT)	(4)	(4)	(4)	(4)	(4)	(4)	(4)	(4)	-----		
	24913-ZW7-U01	Cabo de acionamento, conj. (33C-7FT)	(4)	(4)	(4)	(4)	(4)	(4)	(4)	(4)	-----		
	24914-ZW7-U01	Cabo de acionamento, conj. (33C-8FT)	(4)	(4)	(4)	(4)	(4)	(4)	(4)	(4)	-----		
	24915-ZW7-U01	Cabo de acionamento, conj. (33C-9FT)	(4)	(4)	(4)	(4)	(4)	(4)	(4)	(4)	-----		
	24916-ZW7-U01	Cabo de acionamento, conj. (33C-10FT)	(4)	(4)	(4)	(4)	(4)	(4)	(4)	(4)	-----		
	24917-ZW7-U01	Cabo de acionamento, conj. (33C-11FT)	(4)	(4)	(4)	(4)	(4)	(4)	(4)	(4)	-----		
	24918-ZW7-U01	Cabo de acionamento, conj. (33C-12FT)	(4)	(4)	(4)	(4)	(4)	(4)	(4)	(4)	-----		
	24919-ZW7-U01	Cabo de acionamento, conj. (33C-13FT)	(4)	(4)	(4)	(4)	(4)	(4)	(4)	(4)	-----		
	24920-ZW7-U01	Cabo de acionamento, conj. (33C-14FT)	(4)	(4)	(4)	(4)	(4)	(4)	(4)	(4)	-----		
	24921-ZW7-U01	Cabo de acionamento, conj. (33C-15FT)	(4)	(4)	(4)	(4)	(4)	(4)	(4)	(4)	-----		
	24922-ZW7-U01	Cabo de acionamento, conj. (33C-16FT)	(4)	(4)	(4)	(4)	(4)	(4)	(4)	(4)	-----		
	24923-ZW7-U01	Cabo de acionamento, conj. (33C-17FT)	(4)	(4)	(4)	(4)	(4)	(4)	(4)	(4)	-----		
	24924-ZW7-U01	Cabo de acionamento, conj. (33C-18FT)	(4)	(4)	(4)	(4)	(4)	(4)	(4)	(4)	-----		

COP-2-1 Cabo (Duplo)

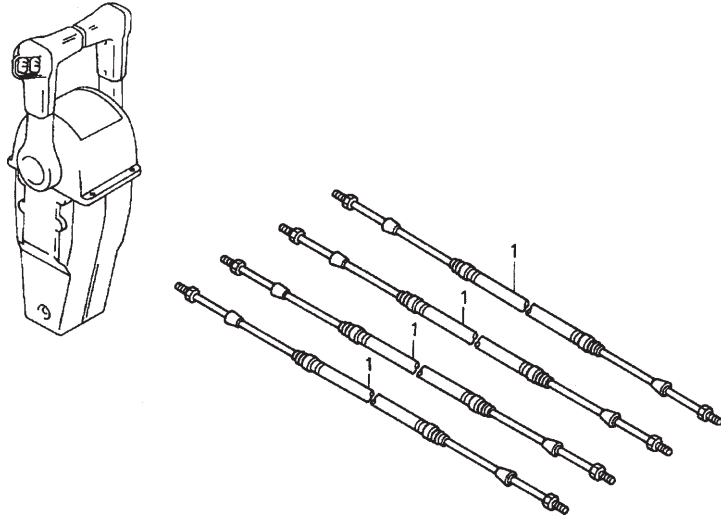

ZY23-- Y0201A

Nº Ref.	Nº da Peça	Descrição	Qtde.								Nº de Série	Tipo
			BF 175 A3	BF 175 A6	BF 200 A2	BF 200 A3	BF 200 A6	BF 225 A2	BF 225 A3	BF 225 A6		
(1)	24925-ZW7-U01	Cabo de acionamento, conj.(33C-19FT)	(4)	(4)	(4)	(4)	(4)	(4)	(4)	(4)	-----	-----
	24926-ZW7-U01	Cabo de acionamento, conj.(33C-20FT)	(4)	(4)	(4)	(4)	(4)	(4)	(4)	(4)	-----	-----
	24927-ZW7-U01	Cabo de acionamento, conj.(33C-21FT)	(4)	(4)	(4)	(4)	(4)	(4)	(4)	(4)	-----	-----
	24928-ZW7-U01	Cabo de acionamento, conj.(33C-22FT)	(4)	(4)	(4)	(4)	(4)	(4)	(4)	(4)	-----	-----
	24929-ZW7-U01	Cabo de acionamento, conj.(33C-23FT)	(4)	(4)	(4)	(4)	(4)	(4)	(4)	(4)	-----	-----
	24930-ZW7-U01	Cabo de acionamento, conj.(33C-24FT)	(4)	(4)	(4)	(4)	(4)	(4)	(4)	(4)	-----	-----
	24931-ZW7-U01	Cabo de acionamento, conj.(33C-25FT)	(4)	(4)	(4)	(4)	(4)	(4)	(4)	(4)	-----	-----
	24932-ZW7-U01	Cabo de acionamento, conj.(33C-26FT)	(4)	(4)	(4)	(4)	(4)	(4)	(4)	(4)	-----	-----
	24933-ZW7-U01	Cabo de acionamento, conj.(33C-27FT)	(4)	(4)	(4)	(4)	(4)	(4)	(4)	(4)	-----	-----
	24934-ZW7-U01	Cabo de acionamento, conj.(33C-28FT)	(4)	(4)	(4)	(4)	(4)	(4)	(4)	(4)	-----	-----
	24935-ZW7-U01	Cabo de acionamento, conj.(33C-29FT)	(4)	(4)	(4)	(4)	(4)	(4)	(4)	(4)	-----	-----
	24936-ZW7-U01	Cabo de acionamento, conj.(33C-30FT)	(4)	(4)	(4)	(4)	(4)	(4)	(4)	(4)	-----	-----
	24937-ZW7-U01	Cabo de acionamento, conj.(33C-31FT)	(4)	(4)	(4)	(4)	(4)	(4)	(4)	(4)	-----	-----
	24938-ZW7-U01	Cabo de acionamento, conj.(33C-32FT)	(4)	(4)	(4)	(4)	(4)	(4)	(4)	(4)	-----	-----

COP-2-1 Cabo (Duplo)

Nº Ref.	Nº da Peça	Descrição	Qtde.									Nº de Série	Tipo
			BF 175 A3	BF 175 A6	BF 200 A2	BF 200 A3	BF 200 A6	BF 225 A2	BF 225 A3	BF 225 A6			
(1)	24910-ZY3-003	Cabo de controle remoto comp. (10') (baixo atrito)	(4)	(4)	(4)	(4)	(4)	(4)	(4)	(4)	-----	-----	
	24911-ZY3-003	Cabo de controle remoto comp. (11') (baixo atrito)	(4)	(4)	(4)	(4)	(4)	(4)	(4)	(4)	-----	-----	
	24912-ZY3-003	Cabo de controle remoto comp. (12') (baixo atrito)	(4)	(4)	(4)	(4)	(4)	(4)	(4)	(4)	-----	-----	
	24913-ZY3-003	Cabo de controle remoto comp. (13') (baixo atrito)	(4)	(4)	(4)	(4)	(4)	(4)	(4)	(4)	-----	-----	
	24914-ZY3-003	Cabo de controle remoto comp. (14') (baixo atrito)	(4)	(4)	(4)	(4)	(4)	(4)	(4)	(4)	-----	-----	
	24915-ZY3-003	Cabo de controle remoto comp. (15') (baixo atrito)	(4)	(4)	(4)	(4)	(4)	(4)	(4)	(4)	-----	-----	
	24916-ZY3-003	Cabo de controle remoto comp. (16') (baixo atrito)	(4)	(4)	(4)	(4)	(4)	(4)	(4)	(4)	-----	-----	
	24917-ZY3-003	Cabo de controle remoto comp. (17') (baixo atrito)	(4)	(4)	(4)	(4)	(4)	(4)	(4)	(4)	-----	-----	
	24918-ZY3-003	Cabo de controle remoto comp. (18') (baixo atrito)	(4)	(4)	(4)	(4)	(4)	(4)	(4)	(4)	-----	-----	
	24919-ZY3-003	Cabo de controle remoto comp. (19') (baixo atrito)	(4)	(4)	(4)	(4)	(4)	(4)	(4)	(4)	-----	-----	
	24920-ZY3-003	Cabo de controle remoto comp. (20') (baixo atrito)	(4)	(4)	(4)	(4)	(4)	(4)	(4)	(4)	-----	-----	
	24921-ZY3-003	Cabo de controle remoto comp. (21') (baixo atrito)	(4)	(4)	(4)	(4)	(4)	(4)	(4)	(4)	-----	-----	
	24922-ZY3-003	Cabo de controle remoto comp. (22') (baixo atrito)	(4)	(4)	(4)	(4)	(4)	(4)	(4)	(4)	-----	-----	
	24923-ZY3-003	Cabo de controle remoto comp. (23') (baixo atrito)	(4)	(4)	(4)	(4)	(4)	(4)	(4)	(4)	-----	-----	
	24924-ZY3-003	Cabo de controle remoto comp. (24') (baixo atrito)	(4)	(4)	(4)	(4)	(4)	(4)	(4)	(4)	-----	-----	
	24925-ZY3-003	Cabo de controle remoto comp. (25') (baixo atrito)	(4)	(4)	(4)	(4)	(4)	(4)	(4)	(4)	-----	-----	
	24926-ZY3-003	Cabo de controle remoto comp. (26') (baixo atrito)	(4)	(4)	(4)	(4)	(4)	(4)	(4)	(4)	-----	-----	
	24927-ZY3-003	Cabo de controle remoto comp. (27') (baixo atrito)	(4)	(4)	(4)	(4)	(4)	(4)	(4)	(4)	-----	-----	
	24928-ZY3-003	Cabo de controle remoto comp. (28') (baixo atrito)	(4)	(4)	(4)	(4)	(4)	(4)	(4)	(4)	-----	-----	
	24929-ZY3-003	Cabo de controle remoto comp. (29') (baixo atrito)	(4)	(4)	(4)	(4)	(4)	(4)	(4)	(4)	-----	-----	
	24930-ZY3-003	Cabo de controle remoto comp. (30') (baixo atrito)	(4)	(4)	(4)	(4)	(4)	(4)	(4)	(4)	-----	-----	
	24931-ZY3-003	Cabo de controle remoto comp. (31') (baixo atrito)	(4)	(4)	(4)	(4)	(4)	(4)	(4)	(4)	-----	-----	
	24932-ZY3-003	Cabo de controle remoto comp. (32') (baixo atrito)	(4)	(4)	(4)	(4)	(4)	(4)	(4)	(4)	-----	-----	
	24933-ZY3-003	Cabo de controle remoto comp. (33') (baixo atrito)	(4)	(4)	(4)	(4)	(4)	(4)	(4)	(4)	-----	-----	
	24934-ZY3-003	Cabo de controle remoto comp. (34') (baixo atrito)	(4)	(4)	(4)	(4)	(4)	(4)	(4)	(4)	-----	-----	
	24935-ZY3-003	Cabo de controle remoto comp. (35') (baixo atrito)	(4)	(4)	(4)	(4)	(4)	(4)	(4)	(4)	-----	-----	

COP-3 Conjunto de Instrumentos

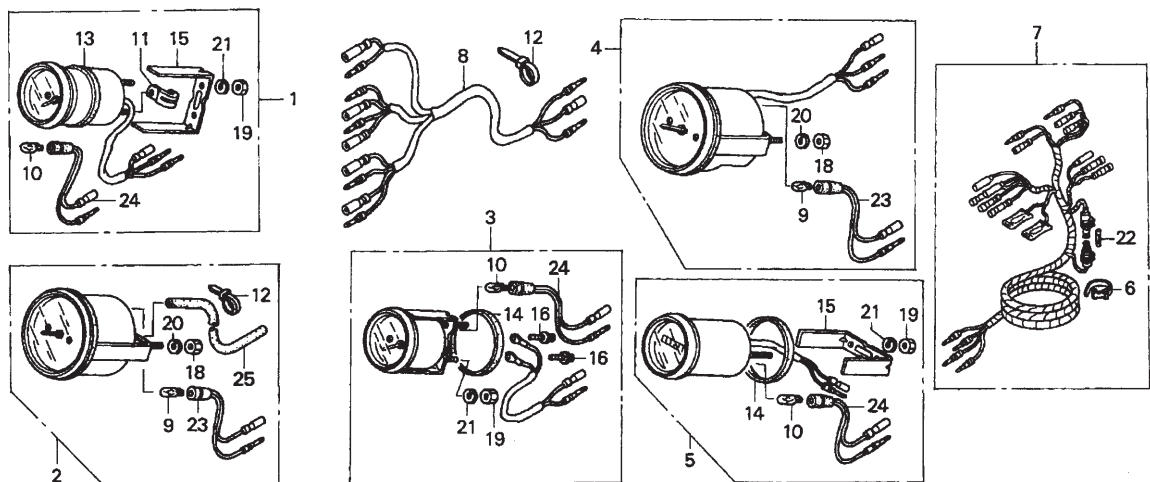

Nº (Nº de Referência)
Ref. N.O.S. Item de Serviço T.M.O.

Sem informações

Nº Ref.	Nº da Peça	Descrição	Qtde.								Nº de Série	Tipo
			BF 175 A3	BF 175 A6	BF 200 A2	BF 200 A3	BF 200 A6	BF 225 A2	BF 225 A3	BF 225 A6		
1	06372-ZW5-U00	Medidor de inclinação, conj.	(1)	(1)	(1)	(1)	(1)	(1)	(1)	(1)	-----	-----
	06372-ZW5-U10	Medidor de inclinação, conj. (B)	(1)	(1)	(1)	(1)	(1)	(1)	(1)	(1)	-----	-----
2	06373-ZW5-U01	Velocímetro, conj. (mostrador branco)	(1)	(1)	(1)	(1)	(1)	(1)	(1)	(1)	-----	-----
	06373-ZW5-U11	Velocímetro (B), conj.	(1)	(1)	(1)	(1)	(1)	(1)	(1)	(1)	-----	-----
	 (mostrador preto)	(1)	(1)	(1)	(1)	(1)	(1)	(1)	(1)	-----	-----
3	06374-ZW5-U00	Voltímetro, conj.	(1)	(1)	(1)	(1)	(1)	(1)	(1)	(1)	-----	-----
	06374-ZW5-U10	Voltímetro, conj. (B)	(1)	(1)	(1)	(1)	(1)	(1)	(1)	(1)	-----	-----
4	06375-ZW5-U00	Tacômetro, conj.	(1)	(1)	(1)	(1)	(1)	(1)	(1)	(1)	-----	-----
	06375-ZW5-U10	Tacômetro, conj. (B)	(1)	(1)	(1)	(1)	(1)	(1)	(1)	(1)	-----	-----
5	06397-ZW5-U00	Horímetro, conj.	(1)	(1)	(1)	(1)	(1)	(1)	(1)	(1)	-----	-----
	06397-ZW5-U10	Horímetro, conj. (B)	(1)	(1)	(1)	(1)	(1)	(1)	(1)	(1)	-----	-----
6	32161-404-000	Cinta B1 da fiação	(1)	(1)	(1)	(1)	(1)	(1)	(1)	(1)	-----	-----
7	32540-ZV5-911	Fiação dos instrumentos, conj. (A)	(1)	(1)	(1)	(1)	(1)	(1)	(1)	(1)	-----	-----
8	32550-ZW5-U00	Fiação dos instrumentos, conj. (B)	(1)	(1)	(1)	(1)	(1)	(1)	(1)	(1)	-----	-----
9	34908-MB9-871	Lâmpada, base em cunha (12V 1,7W)	(2)	(2)	(2)	(2)	(2)	(2)	(2)	(2)	-----	-----
10	34908-MG9-951	Lâmpada, base em cunha (12V 1,7W)	(3)	(3)	(3)	(3)	(3)	(3)	(3)	(3)	-----	-----
11	37215-KM1-670	Presilha	(1)	(1)	(1)	(1)	(1)	(1)	(1)	(1)	-----	-----
12	37226-MZ5-008	Cinta auto-travante	(2)	(2)	(2)	(2)	(2)	(2)	(2)	(2)	-----	-----
13	37263-ZV5-821	Junta	(1)	(1)	(1)	(1)	(1)	(1)	(1)	(1)	-----	-----
14	37264-ZV5-821	Junta	(2)	(2)	(2)	(2)	(2)	(2)	(2)	(2)	-----	-----
15	37266-ZV5-821	Suporte	(2)	(2)	(2)	(2)	(2)	(2)	(2)	(2)	-----	-----
16	37305-KE5-008	Parafuso-arruela, 3 x 22	(2)	(2)	(2)	(2)	(2)	(2)	(2)	(2)	-----	-----
18	90309-ZV5-821	Porca sextavada, 5 mm	(3)	(3)	(3)	(3)	(3)	(3)	(3)	(3)	-----	-----
19	90310-ZV5-821	Porca sextavada, 4 mm	(5)	(5)	(5)	(5)	(5)	(5)	(5)	(5)	-----	-----
20	90550-ZV5-821	Arruela de pressão, 5 mm	(3)	(3)	(3)	(3)	(3)	(3)	(3)	(3)	-----	-----

COP-3 Conjunto de Instrumentos

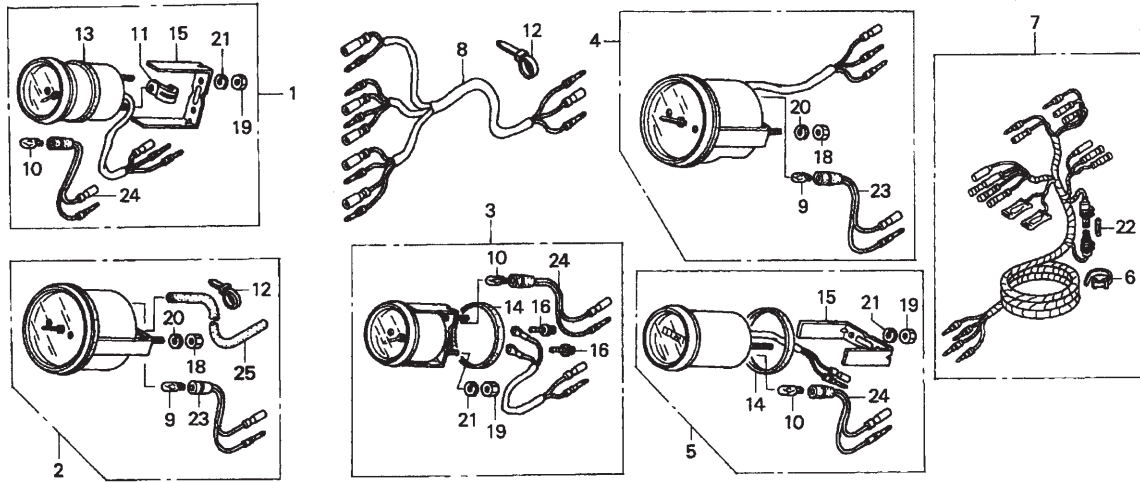

ZY23—Y0300C

Nº Ref.	Nº da Peça	Descrição	Qtde.									Nº de Série	Tipo
			BF 175 A3	BF 175 A6	BF 200 A2	BF 200 A3	BF 200 A6	BF 225 A2	BF 225 A3	BF 225 A6			
21	90560-ZV5-821	Arruela de pressão, 4 mm	(5)	(5)	(5)	(5)	(5)	(5)	(5)	(5)	-----	-----	
22	98200-11000	Fusível A (10A)	(1)	(1)	(1)	(1)	(1)	(1)	(1)	(1)	-----	-----	
23	37258-ZV5-U01	Soquete, comp.	(2)	(2)	(2)	(2)	(2)	(2)	(2)	(2)	-----	-----	
24	37258-ZW5-U01	Soquete, comp.	(3)	(3)	(3)	(3)	(3)	(3)	(3)	(3)	-----	-----	
25	37202-ZW5-U01	Tubo do velocímetro, (4 x 7 x 8000)	(1)	(1)	(1)	(1)	(1)	(1)	(1)	(1)	-----	-----	

COP-3-1 Conjunto de Instrumentos (Digital)

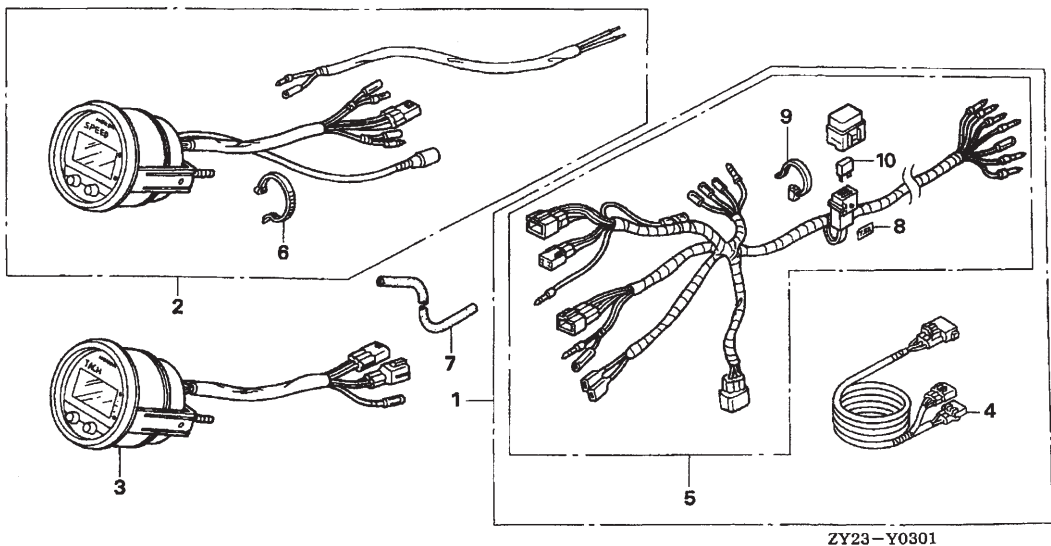

Nº Ref. N.O.S. (Nº de Referência) Item de Serviço T.M.O.

Sem informações

Nº Ref.	Nº da Peça	Descrição	Qtde.								Nº de Série	Tipo
			BF 175 A3	BF 175 A6	BF 200 A2	BF 200 A3	BF 200 A6	BF 225 A2	BF 225 A3	BF 225 A6		
1	06326-ZY3-801	Fiação dos instrumentos, conj. (digital)	(1)	-	-	-	-	-	-	-	1000251	----- LD, XD, XXD
		-	(1)	-	-	(1)	-	-	-	1000237	----- XCD, XXCD
		-	-	(1)	-	-	-	-	-	1001047	----- LD, XD, XXD
		-	-	-	-	-	(1)	-	-	1000623	----- XCD, XXCD
		-	-	-	-	-	-	(1)	-	1003560	----- LD, XD, XXD
		-	-	-	-	-	-	-	-	1000251	----- LD, XD, XXD
2	06373-ZY3-810	Velocímetro, conj. (digital)	(1)	-	-	-	-	-	-	-	1000237	----- XCD, XXCD
		-	(1)	-	-	(1)	-	-	-	1001047	----- LD, XD, XXD
		-	-	(1)	-	-	-	-	-	1000623	----- XCD, XXCD
		-	-	-	-	-	(1)	-	-	1003560	----- LD, XD, XXD
		-	-	-	-	-	-	-	-	1000251	----- LD, XD, XXD
3	06375-ZY3-810	Tacômetro, conj. (digital)	(1)	-	-	-	-	-	-	-	1000237	----- XCD, XXCD
		-	(1)	-	-	(1)	-	-	-	1001047	----- LD, XD, XXD
		-	-	(1)	-	-	-	-	-	1000623	----- XCD, XXCD
		-	-	-	-	-	(1)	-	-	1003560	----- LD, XD, XXD
		-	-	-	-	-	(1)	-	-	1000251	----- LD, XD, XXD
4	32185-ZY6-000	Fiação dos indicadores, conj. (digital)	(1)	-	-	-	-	-	-	-	1000237	----- XCD, XXCD
		-	(1)	-	-	(1)	-	-	-	1001047	----- LD, XD, XXD
		-	-	(1)	-	-	-	-	-	1000623	----- XCD, XXCD
		-	-	-	-	-	(1)	-	-	1003560	----- LD, XD, XXD
		-	-	-	-	-	(1)	-	-	1000251	----- LD, XD, XXD

COP-3-1 Conjunto de Instrumentos (Digital)

Nº Ref.	Nº da Peça	Descrição	Qtde.									Nº de Série	Tipo
			BF 175 A3	BF 175 A6	BF 200 A2	BF 200 A3	BF 200 A6	BF 225 A2	BF 225 A3	BF 225 A6			
5	32540-ZY3-801	Fiação dos instrumentos, conj. (A)	(1)	-	-	-	-	-	-	-	-	1000251	----- LD, XD, XXD
	 (digital)	-	(1)	-	-	(1)	-	-	(1)	-	-----	-----
		-	-	(1)	-	-	-	-	-	-	1000237	----- XCD, XXCD
		-	-	(1)	-	-	-	-	-	-	1001047	----- LD, XD, XXD
		-	-	-	-	-	(1)	-	-	-	1000623	----- XCD, XXCD
6	35701-MG9-950	Cinta	(3)	-	-	-	-	-	-	-	-	1000251	----- LD, XD, XXD
		-	(3)	-	-	(3)	-	-	(3)	-	-----	-----
		-	-	(3)	-	-	-	-	-	-	1000237	----- XCD, XXCD
		-	-	(3)	-	-	-	-	-	-	1001047	----- LD, XD, XXD
		-	-	-	-	-	(3)	-	-	-	1000623	----- XCD, XXCD
7	37202-ZW5-U01	Tubo do velocímetro (4 x 7 x 8000)	(1)	-	-	-	-	-	-	-	-	1000251	----- LD, XD, XXD
		-	(1)	-	-	(1)	-	-	(1)	-	-----	-----
		-	-	(1)	-	-	-	-	-	-	1000237	----- XCD, XXCD
		-	-	(1)	-	-	-	-	-	-	1001047	----- LD, XD, XXD
		-	-	-	-	-	(1)	-	-	-	1000623	----- XCD, XXCD
8	87117-ZY3-800	Etiqueta do fusível (7,5A)	(1)	-	-	-	-	-	-	-	-	1000251	----- LD, XD, XXD
		-	(1)	-	-	(1)	-	-	(1)	-	-----	-----
		-	-	(1)	-	-	-	-	-	-	1000237	----- XCD, XXCD
		-	-	(1)	-	-	-	-	-	-	1001047	----- LD, XD, XXD
		-	-	-	-	-	(1)	-	-	-	1000623	----- XCD, XXCD
9	90650-ZY1-003	Cinta do cabo	(1)	-	-	-	-	-	-	-	-	1000251	----- LD, XD, XXD
		-	(1)	-	-	(1)	-	-	(1)	-	-----	-----
		-	-	(1)	-	-	-	-	-	-	1000237	----- XCD, XXCD
		-	-	(1)	-	-	-	-	-	-	1001047	----- LD, XD, XXD
		-	-	-	-	-	(1)	-	-	-	1000623	----- XCD, XXCD
10	98200-30750	Fusível de lâmina (7,5A)	(2)	-	-	-	-	-	-	-	-	1000251	----- LD, XD, XXD
		-	(2)	-	-	(2)	-	-	(2)	-	-----	-----
		-	-	(2)	-	-	-	-	-	-	1000237	----- XCD, XXCD
		-	-	(2)	-	-	-	-	-	-	1001047	----- LD, XD, XXD
		-	-	-	-	-	(2)	-	-	-	1000623	----- XCD, XXCD
.....	-	-	-	-	-	(2)	-	-	-	1003560	----- LD, XD, XXD		

COP-4 Conjunto da Capa do Controle Remoto

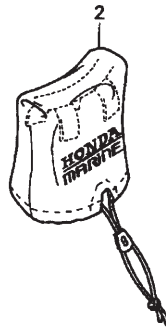
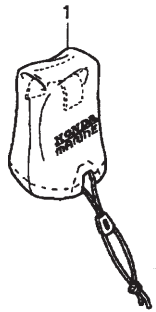

ZY23- Y0400A

Nº (Nº de Referência)
Ref. N.O.S. Item de Serviço T.M.O.

Sem informações

Nº Ref.	Nº da Peça	Descrição	Qtde.								Nº de Série	Tipo
			BF 175 A3	BF 175 A6	BF 200 A2	BF 200 A3	BF 200 A6	BF 225 A2	BF 225 A3	BF 225 A6		
1	06881-ZW5-U00	Capa da caixa do controle remoto, conj. (único de fixação superior)	(1)	-	(1)	(1)	-	(1)	(1)	-	-----	-----
	06881-ZW5-U01	-	(1)	-	-	(1)	-	-	(1)	-----	-----
2	06881-ZW5-U10	Capa da caixa do controle remoto, conj. (duplo de fixação superior)	(1)	-	(1)	(1)	-	(1)	(1)	-	-----	-----
	06881-ZW5-U11	-	(1)	-	-	(1)	-	-	(1)	-----	-----

COP-5 Conjunto de Parafusos

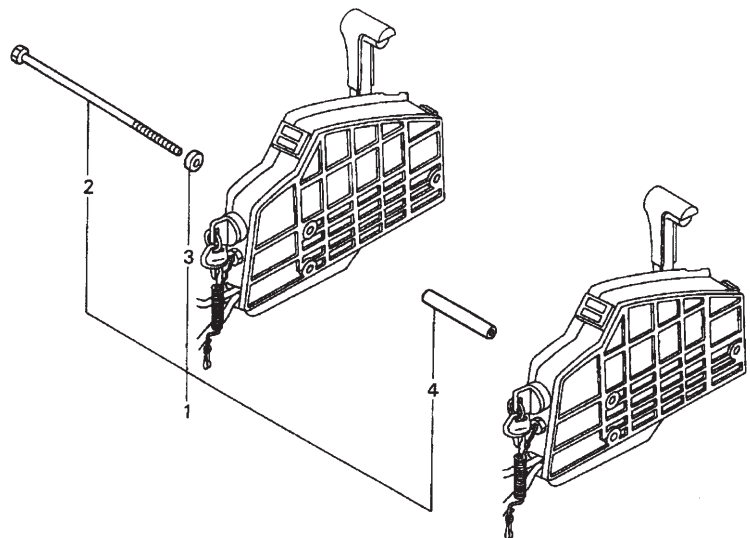

Nº Ref. (Nº de Referência)
N.O.S. Item de Serviço T.M.O.

Sem informações

Nº Ref.	Nº da Peça	Descrição	Qtde.									Nº de Série	Tipo
			BF 175 A3	BF 175 A6	BF 200 A2	BF 200 A3	BF 200 A6	BF 225 A2	BF 225 A3	BF 225 A6			
1	06900-ZW5-U00	Parafusos da lateral do controle remoto	(1)	(1)	(1)	(1)	(1)	(1)	(1)	(1)	-----	-----	
2	90021-ZW5-U00	Parafuso especial, 6 x 220	(3)	(3)	(3)	(3)	(3)	(3)	(3)	(3)	-----	-----	
3	90511-ZW5-U00	Espaçador (A)	(3)	(3)	(3)	(3)	(3)	(3)	(3)	(3)	-----	-----	
4	90512-ZW5-U00	Espaçador (B)	(3)	(3)	(3)	(3)	(3)	(3)	(3)	(3)	-----	-----	

COP-6 Hélice

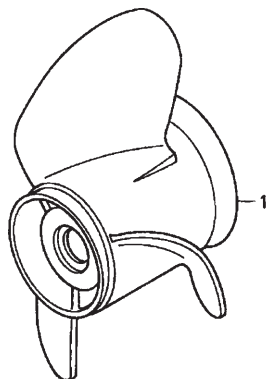

ZY23- Y0600

Nº Ref.	N.O.S.	(Nº de Referência)	
		Item de Serviço	T.M.O.
1	2191A8	Hélice de três pás	0,2

Nº Ref.	Nº da Peça	Descrição	Qtde.									Nº de Série	Tipo
			BF 175 A3	BF 175 A6	BF 200 A2	BF 200 A3	BF 200 A6	BF 225 A2	BF 225 A3	BF 225 A6			
1	58130-ZY3-T00	Hélice de três pás comp. (14-1/2x15) (SUS)	(1)	(1)	(1)	(1)	(1)	(1)	(1)	(1)	-----	----- LC,LD,LU,XC,XD,XU,XXC,XXD,XXU	
	58130-ZY3-T10	Hélice de três pás comp. (14-1/4x17) (SUS)	(1)	(1)	(1)	(1)	(1)	(1)	(1)	(1)	----- LC,LD,LU,XC,XD,XU,XXC,XXD,XXU		
	58130-ZY3-T20	Hélice de três pás comp. (14-19) (SUS)	(1)	(1)	(1)	(1)	(1)	(1)	(1)	(1)	----- LC,LD,LU,XC,XD,XU,XXC,XXD,XXU		
	58130-ZY3-T30	Hélice de três pás comp. (14-21) (SUS)	(1)	(1)	(1)	(1)	(1)	(1)	(1)	(1)	----- LC,LD,LU,XC,XD,XU,XXC,XXD,XXU		
	58130-ZY3-T40	Hélice de três pás comp. (14-1/2x23) (SUS)	(1)	(1)	(1)	(1)	(1)	(1)	(1)	(1)	----- LC,LD,LU,XC,XD,XU,XXC,XXD,XXU		
	58130-ZY3-T50	Hélice de três pás comp. (14-25) (SUS)	(1)	(1)	(1)	(1)	(1)	(1)	(1)	(1)	----- LC,LD,LU,XC,XD,XU,XXC,XXD,XXU		
	58130-ZY3-V00	Hélice de três pás comp. (15-1/2x13) (AL)	(1)	(1)	(1)	(1)	(1)	(1)	(1)	(1)	----- LC,LD,LU,XC,XD,XU,XXC,XXD,XXU		
	58130-ZY3-V10	Hélice de três pás comp. (15-1/4x15) (AL)	(1)	(1)	(1)	(1)	(1)	(1)	(1)	(1)	----- LC,LD,LU,XC,XD,XU,XXC,XXD,XXU		
	58130-ZY3-V20	Hélice de três pás comp. (15x17) (AL)	(1)	(1)	(1)	(1)	(1)	(1)	(1)	(1)	----- LC,LD,LU,XC,XD,XU,XXC,XXD,XXU		
	58130-ZY3-V30	Hélice de três pás comp. (14-3/4x19) (AL)	(1)	(1)	(1)	(1)	(1)	(1)	(1)	(1)	----- LC,LD,LU,XC,XD,XU,XXC,XXD,XXU		
	58130-ZY3-V40	Hélice de três pás comp. (14-1/2x21) (AL)	(1)	(1)	(1)	(1)	(1)	(1)	(1)	(1)	----- LC,LD,LU,XC,XD,XU,XXC,XXD,XXU		
	58130-ZY3-V50	Hélice de três pás comp. (14-1/4x23) (AL)	(1)	(1)	(1)	(1)	(1)	(1)	(1)	(1)	----- LC,LD,LU,XC,XD,XU,XXC,XXD,XXU		
	58180-ZY3-T00	Hélice de três pás comp. (14-1/2x15) (C/R)	(1)	(1)	(1)	(1)	(1)	(1)	(1)	(1)	----- XCC,XCD,XCU,XXCC,XXCD,XXCU		
	58180-ZY3-T10	Hélice de três pás comp. (14-1/4x17) (C/R)	(1)	(1)	(1)	(1)	(1)	(1)	(1)	(1)	----- XCC,XCD,XCU,XXCC,XXCD,XXCU		

COP-6 Hélice

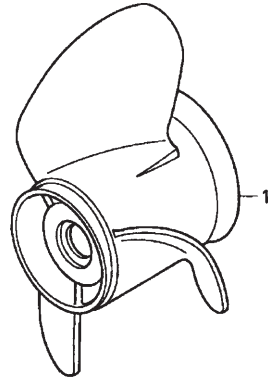

ZY23-- Y0600

Nº Ref.	Nº da Peça	Descrição	Qtde.									Nº de Série	Tipo	
			BF 175 A3	BF 175 A6	BF 200 A2	BF 200 A3	BF 200 A6	BF 225 A2	BF 225 A3	BF 225 A6				
(1)	58180-ZY3-T20	Hélice de três pás comp. (14x19) (C/R)	(1)	(1)	(1)	(1)	(1)	(1)	(1)	(1)	(1)	-----	-----	XCC,XCD,XCU,XXCC,XXCD,XXCU
	58180-ZY3-T30	Hélice de três pás comp. (14x21) (C/R)	(1)	(1)	(1)	(1)	(1)	(1)	(1)	(1)	(1)	-----	-----	XCC,XCD,XCU,XXCC,XXCD,XXCU
	58180-ZY3-T40	Hélice de três pás comp. (14-1/2x23) (C/R)	(1)	(1)	(1)	(1)	(1)	(1)	(1)	(1)	(1)	-----	-----	XCC,XCD,XCU,XXCC,XXCD,XXCU

COP-7 Conjunto de Rotores da Bomba D'água

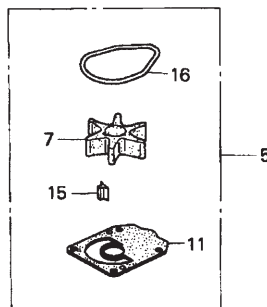
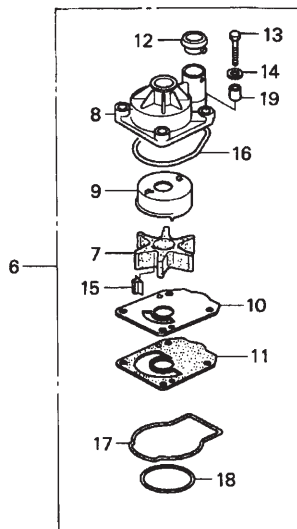

ZY23-Y0700B

Nº Ref.	N.O.S.	(Nº de Referência)	
		Item de Serviço	T.M.O.

5		(6)	
	1141B8	Conjunto da bomba e rotor	0,9

Nº Ref.	Nº da Peça	Descrição	Qtde.								Nº de Série	Tipo
			BF 175 A3	BF 175 A6	BF 200 A2	BF 200 A3	BF 200 A6	BF 225 A2	BF 225 A3	BF 225 A6		
5	06192-ZY3-000	Bomba e rotor, conj.	(1)	(1)	(1)	(1)	(1)	(1)	(1)	(1)	-----	-----
6	06193-ZY3-000	Bomba e rotor, conj.	(1)	(1)	(1)	(1)	(1)	(1)	(1)	(1)	-----	-----
7	19210-ZY3-003	Rotor da bomba	(1)	(1)	(1)	(1)	(1)	(1)	(1)	(1)	-----	-----
8	19221-ZY3-000	Carcaça do rotor	(1)	(1)	(1)	(1)	(1)	(1)	(1)	(1)	-----	-----
9	19223-ZY3-000	Camisa da bomba	(1)	(1)	(1)	(1)	(1)	(1)	(1)	(1)	-----	-----
10	19231-ZY3-000	Tampa do rotor	(1)	(1)	(1)	(1)	(1)	(1)	(1)	(1)	-----	-----
11	19234-ZY3-000	Junta B do rotor	(1)	(1)	(1)	(1)	(1)	(1)	(1)	(1)	-----	-----
12	19253-ZY3-000	Anel de vedação do tubo de água	(1)	(1)	(1)	(1)	(1)	(1)	(1)	(1)	-----	-----
13	90116-ZY3-000	Parafuso sextavado, 8 x 60	(4)	(4)	(4)	(4)	(4)	(4)	(4)	(4)	-----	-----
14	90514-921-000	Arruela, 8 mm	(4)	(4)	(4)	(4)	(4)	(4)	(4)	(4)	-----	-----
15	90752-ZY3-003	Chaveta Woodruff	(1)	(1)	(1)	(1)	(1)	(1)	(1)	(1)	-----	-----
16	91356-ZY3-003	Anel de vedação da bomba d'água	(1)	(1)	(1)	(1)	(1)	(1)	(1)	(1)	-----	-----
17	91358-ZY3-003	Anel de vedação da carcaça da bomba d'água	(1)	(1)	(1)	(1)	(1)	(1)	(1)	(1)	-----	-----
18	91359-ZY3-003	Anel de vedação, 69,1 x 2,4	(1)	(1)	(1)	(1)	(1)	(1)	(1)	(1)	-----	-----
19	91551-ZY3-000	Espaçador	(4)	(4)	(4)	(4)	(4)	(4)	(4)	(4)	-----	-----

COP-8 Conjunto de Mangueira

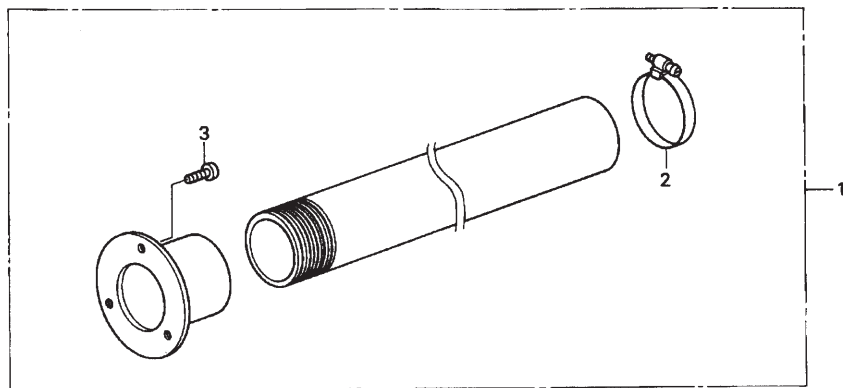

ZY23 - Y0800

Nº (Nº de Referência)
Ref. N.O.S. Item de Serviço T.M.O.

Sem informações

Nº Ref.	Nº da Peça	Descrição	Qtde.									Nº de Série	Tipo
			BF 175 A3	BF 175 A6	BF 200 A2	BF 200 A3	BF 200 A6	BF 225 A2	BF 225 A3	BF 225 A6			
1	06177-ZY3-U02	Mangueira, conj.	(1)	(1)	(1)	(1)	(1)	(1)	(1)	(1)	-----	-----	
2	17748-ZY3-U01	Braçadeira	(1)	(1)	(1)	(1)	(1)	(1)	(1)	(1)	-----	-----	
3	17749-ZY3-U01	Parafuso de fixação	(3)	(3)	(3)	(3)	(3)	(3)	(3)	(3)	-----	-----	

COP-9 Conjunto de Placa de Ajuste de Inclinação

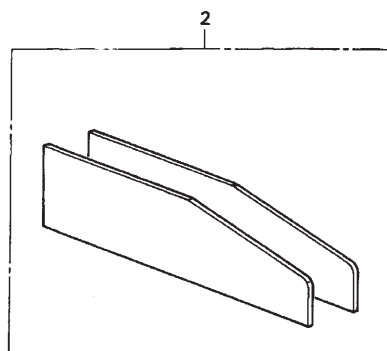
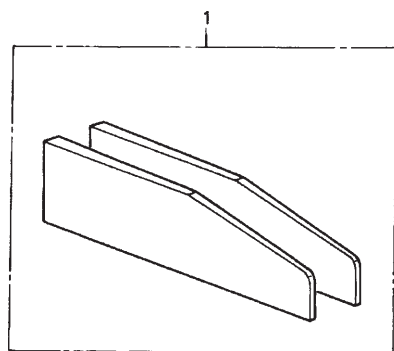

ZY23-- Y0900

Nº (Nº de Referência)
Ref. N.O.S. Item de Serviço T.M.O.

Sem informações

Nº Ref.	Nº da Peça	Descrição	Qtde.								Nº de Série	Tipo
			BF 175 A3	BF 175 A6	BF 200 A2	BF 200 A3	BF 200 A6	BF 225 A2	BF 225 A3	BF 225 A6		
1	50388-ZY3-U00	Placa de ajuste de inclinação, conj. (afunilado 15 mm)	(1)	(1)	(1)	(1)	(1)	(1)	(1)	(1)	-----	-----
2	50388-ZY3-U10	Placa de ajuste do ângulo de popa (plano 5,5 mm)	(1)	(1)	(1)	(1)	(1)	(1)	(1)	(1)	-----	-----

COP-10 Capa do Motor

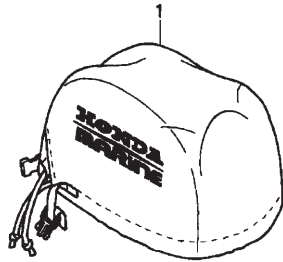

ZY23 - Y1000

Nº Ref.	N.O.S.	(Nº de Referência) Item de Serviço	T.M.O.
---------	--------	---------------------------------------	--------

Sem informações

Nº Ref.	Nº da Peça	Descrição	Qtde.									Nº de Série	Tipo	
			BF 175 A3	BF 175 A6	BF 200 A2	BF 200 A3	BF 200 A6	BF 225 A2	BF 225 A3	BF 225 A6				
1	88163-ZY3-U00	Capa do motor	(1)	(1)	(1)	(1)	(1)	(1)	(1)	(1)	(1)	(1)	-----	-----

COP-11 Conjunto do Painel de Controle

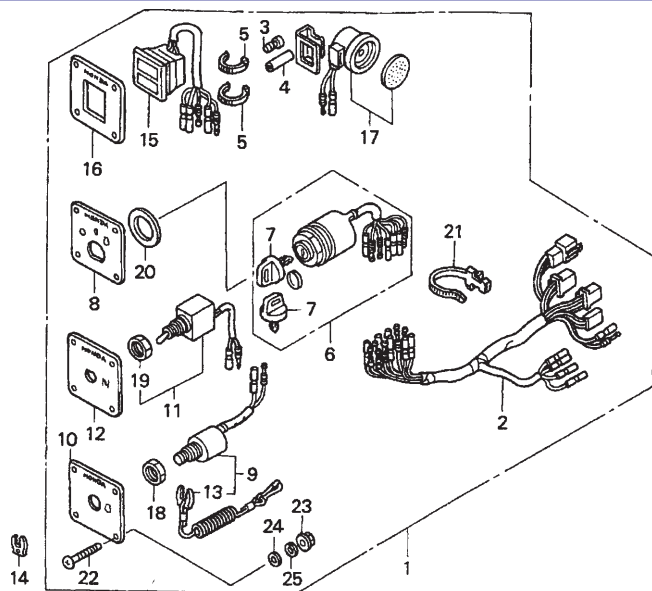

ZY23-Y1100

Nº (Nº de Referência)
Ref. N.O.S. Item de Serviço T.M.O.

Sem informações

Nº Ref.	Nº da Peça	Descrição	Qtde.								Nº de Série	Tipo
			BF 175 A3	BF 175 A6	BF 200 A2	BF 200 A3	BF 200 A6	BF 225 A2	BF 225 A3	BF 225 A6		
1	06323-ZW5-U11	Painel de controle (A), conj.	(1)	-	-	-	-	-	-	-	-	XCD,XXCD
		(1)	-	-	-	-	-	-	-	-	1000250 LD, XD, XXD
		-	-	(1)	-	-	(1)	-	-	-	LC, XC, XCC, XXC, XXCC
		-	-	(1)	-	-	-	-	-	-	1000236 XCD, XXCD
		-	-	(1)	-	-	-	-	-	-	1001046 LD, XD, XXD
		-	-	-	(1)	-	-	(1)	-	-	1000622 XCD, XXCD
		-	-	-	-	-	(1)	-	-	-	1003559 LD, XD, XXD
		06323-ZW5-U12	(1)	-	-	-	-	-	-	-	1000251 LD, XD, XXD
		-	(1)	-	-	(1)	-	-	(1)	1000237 XCD, XXCD
		-	-	(1)	-	-	-	-	-	1001047 LD, XD, XXD
2	32545-ZW1-V02	Fiação do painel de interruptores	(1)	-	-	-	-	-	-	-	-	1000623 XCD, XXCD
		(1)	-	-	-	-	(1)	-	-	1003560 LD, XD, XXD	
		-	-	(1)	-	-	-	-	-	1000018 XCD, XXCD	
		-	-	(1)	-	-	(1)	-	-	1000250 LD, XD, XXD	
		-	-	(1)	-	-	-	-	-	LC, XC, XCC, XXC, XXCC	
		-	-	(1)	-	-	-	-	-	1000236 XCD, XXCD	
		-	-	(1)	-	-	-	-	-	1001046 LD, XD, XXD	
		-	-	-	(1)	-	-	(1)	-	1000622 XCD, XXCD
		-	-	-	-	-	(1)	-	-	1003559 LD, XD, XXD
		32545-ZW1-V03	(1)	-	-	-	-	-	-	-	1000019 XCD, XXCD
.....	(1)	-	-	-	-	-	-	-	1000251 LD, XD, XXD		
.....	-	(1)	-	-	(1)	-	-	(1)	1000237 XCD, XXCD		
.....	-	-	(1)	-	-	-	-	-	1001047 LD, XD, XXD		
.....	-	-	-	-	-	(1)	-	-	1000623 XCD, XXCD		
.....	-	-	-	-	-	(1)	-	-	1003560 LD, XD, XXD		

COP-11 Conjunto do Painel de Controle

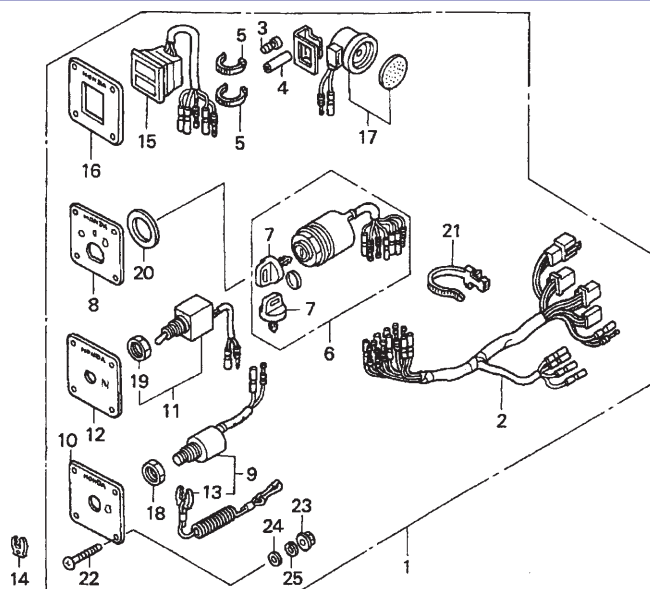

ZY23-Y1100

Nº Ref.	Nº da Peça	Descrição	Qtde.								Nº de Série	Tipo
			BF 175 A3	BF 175 A6	BF 200 A2	BF 200 A3	BF 200 A6	BF 225 A2	BF 225 A3	BF 225 A6		
3	32823-ZV5-003	Tampão do conector interno	(1)	(1)	(1)	(1)	(1)	(1)	(1)	(1)	-----	-----
4	32824-ZV5-003	Tampão do conector externo	(1)	(1)	(1)	(1)	(1)	(1)	(1)	(1)	-----	-----
5	32901-952-770	Cinta do cabo	(5)	(5)	(5)	(5)	(5)	(5)	(5)	(5)	-----	-----
6	35100-ZV5-003	Interruptor combinado, conj.	(1)	(1)	(1)	(1)	(1)	(1)	(1)	(1)	-----	-----
7	35110-ZV5-003	Chave do interruptor combinado, conj.	(2)	(2)	(2)	(2)	(2)	(2)	(2)	(2)	-----	-----
8	35118-ZW5-U01	Painel do interruptor	(1)	(1)	(1)	(1)	(1)	(1)	(1)	(1)	-----	-----
9	35180-ZV7-013	Interruptor de parada de emergência	(1)	(1)	(1)	(1)	(1)	(1)	(1)	(1)	-----	-----
10	35184-ZW5-U01	Painel do interruptor de parada de emergência	(1)	(1)	(1)	(1)	(1)	(1)	(1)	(1)	-----	-----
11	35630-ZW5-U11	Interruptor da solenóide	(1)	(1)	(1)	(1)	(1)	(1)	(1)	(1)	-----	-----
12	35634-ZW5-U11	Painel da solenóide	(1)	(1)	(1)	(1)	(1)	(1)	(1)	(1)	-----	-----
13	36182-ZV4-650	Cordão de parada de emergência, comp.	(1)	(1)	(1)	(1)	(1)	(1)	(1)	(1)	-----	-----
14	36187-ZV4-651	Presilha da trava de emergência	(1)	(1)	(1)	(1)	(1)	(1)	(1)	(1)	-----	-----
15	37210-ZW5-U01	Lâmpada da luz indicadora	(1)	(1)	(1)	(1)	(1)	(1)	(1)	(1)	-----	-----
16	37214-ZW5-U01	Painel da luz indicadora	(1)	(1)	(1)	(1)	(1)	(1)	(1)	(1)	-----	-----
17	38410-ZW5-U01	Campainha de parada de emergência, comp.	(1)	(1)	(1)	(1)	(1)	(1)	(1)	(1)	-----	-----
18	90302-921-000	Porca sextavada, 16 mm	(1)	(1)	(1)	(1)	(1)	(1)	(1)	(1)	-----	-----
19	90305-ZW1-V01	Porca sextavada, 12 mm	(1)	(1)	(1)	(1)	(1)	(1)	(1)	(1)	-----	-----
20	90513-ZW5-U00	Arruela lisa	(1)	(1)	(1)	(1)	(1)	(1)	(1)	(1)	-----	-----
21	90649-SC2-003	Cinta da fiação (natural) (150 mm)	(1)	(1)	(1)	(1)	(1)	(1)	(1)	(1)	-----	-----
22	93500-05040-1B	Parafuso philips, 5 x 40	(16)	(16)	(16)	(16)	(16)	(16)	(16)	(16)	-----	-----
23	94050-05020	Porca-flange, 5 mm	(16)	(16)	(16)	(16)	(16)	(16)	(16)	(16)	-----	-----
24	94103-05200	Arruela lisa, 5 mm	(16)	(16)	(16)	(16)	(16)	(16)	(16)	(16)	-----	-----
25	94111-05400	Arruela de pressão, 5 mm	(16)	(16)	(16)	(16)	(16)	(16)	(16)	(16)	-----	-----

ÍNDICE DOS NÚMEROS DAS PEÇAS

Número da Peça	Página	Ref.	Número da Peça	Página	Ref.	Número da Peça	Página	Ref.	Número da Peça	Página	Ref.	Número da Peça	Página	Ref.
04000				43	1	13621-ZY3-003	50	1	15121-ZY3-000	36	4	16197-ZY3-000	62	1
04401-ZY3-000	76	53	11911-ZY3-010	32	2	13621-ZY3-A01	50	1	15131-ZY3-405	36	5	16198-ZY3-000	62	2
				43	1	13622-P8A-A00	50	2	15132-ZY3-405	36	6	16198-ZY3-A00	63	26
06000			12000			13622-ZY3-000	50	3	15140-P8A-A00	28	5	16199-ZY3-000	62	3
06177-ZY3-U02	159	1	12000-ZY3-405ZA	28	3	13811-ZY3-000	50	4	15142-P8A-A00	28	6	16199-ZY3-A00	63	27
06192-ZY3-000	158	5	12000-ZY3-406ZA	28	3	13811-ZY3-A00	50	4	15150-P8A-A00	28	7	16200-ZY3-003	25	6
06193-ZY3-000	158	6	12155-ZV5-000	34	1				15220-ZY3-000	36	7	16203-ZY3-000	25	7
06240-ZW5-U00	132	1	12204-PJ7-305	43	2	14000			15220-ZY3-010	36	7	16204-ZY3-003	27	32
06240-ZW5-U10	134	1	12205-PJ7-305	43	3	14111-ZY2-A00	46	1	15231-PE0-000	36	8	16400-ZY3-003	57	3
06240-ZW5-U20	136	1	12210-PZ1-004	43	4	14111-ZY3-000	46	1	15232-PG6-000	36	9	16400-ZY3-013	57	3
06240-ZW5-U30	138	1	12210-ZY3-000ZA	43	5	14111-ZY3-A00	46	1	15400-PR3-003	32	3	16400-ZY3-A01	57	3
06240-ZW7-U00	140	1	12210-ZY3-010ZA	43	5	14211-ZY2-A00	46	2	15400-ZY1-004	32	3	16400-ZY4-013	57	3
06240-ZW7-U10	142	1	12210-ZY3-010ZA	43	5	14211-ZY3-000	46	2	15425-ZY3-000	25	5	16400-ZY4-A01	57	3
06241-ZW5-U00	132	2	12211-PZ1-004	43	6	14211-ZY3-A00	46	2	15611-921-000	32	4	16404-ZY3-000	57	4
	134	2	12214-ZV5-000	30	47	14261-ZY3-000	50	5	15631-ZW1-000ZA	32	5	16405-ZY3-000	57	5
06241-ZW5-U10	136	2	12251-PGE-A01	43	7	14261-ZY3-A00	50	5	15655-ZY3-000	28	8	16450-ZY3-013	53	1
	138	2	12310-ZY3-000ZA	25	1	14270-ZY3-000	50	6	15656-ZY3-000ZA	28	9	16450-ZY6-000	53	1
06321-ZW5-902	101	33	12310-ZY3-010ZA	25	1	14270-ZY3-A00	50	6	15657-ZY3-000	28	10	16451-ZY3-000	53	2
	102	1	12310-ZY3-A00ZA	25	1	14400-P8A-A01	50	7	15810-ZY2-000ZA	28	11	16611-ZY3-000	53	3
06323-ZW5-U11	162	1	12312-ZY3-000	25	2	14436-ZY3-000	46	3	15810-ZY3-003ZA	28	11	16611-ZY3-A00	53	3
06323-ZW5-U12	162	1	12320-ZY3-000ZA	25	3	14510-ZY3-003	50	8	15825-ZY2-000	28	12	16614-PSG-003	53	4
06326-ZY3-801	152	1	12320-ZY3-A00ZA	25	3	14515-ZV5-000	50	9	15825-ZY3-003	28	12	16620-ZY3-000	53	5
06372-ZW5-U00	150	1	12342-P08-004	25	4	14515-ZY3-000	50	9				16620-ZY3-A00	53	5
06372-ZW5-U10	150	1				14520-ZY3-000	50	10	16000			16700-ZY3-004	25	8
06373-ZW5-U01	150	2	13000			14526-ZY3-405ZA	50	11	16011-ZY3-000	60	1	16700-ZY3-A01	25	8
06373-ZW5-U11	150	2	13010-ZY3-000	41	1	14529-ZY3-000	51	12	16011-ZY3-A01	60	1	16708-ZY3-000	61	27
06373-ZY3-810	152	2	13010-ZY3-A00	41	1	14550-ZY3-003	51	13	16013-ZY3-000	60	2	16715-ZY3-000	61	28
06374-ZW5-U00	150	3	13011-ZY3-000	41	1	14551-P8A-A01	51	14	16013-ZY3-A00	60	2	16718-ZY3-000	61	29
06374-ZW5-U10	150	3	13011-ZY3-A00	41	1	14553-ZY3-003	51	15	16015-ZY3-000	60	3	16721-ZY3-000	61	30
06375-ZW5-U00	150	4	13101-ZY3-000	41	2	14555-ZY3-003	51	16	16016-ZY3-003	57	1	16730-ZY3-003	61	31
06375-ZW5-U10	150	4	13101-ZY3-A00	41	2	14610-RDV-J00	47	21	16020-ZY3-000	60	4	16730-ZY3-A01	61	31
06375-ZY3-810	152	3	13102-ZY3-000	41	2	14620-P8A-A01	46	4	16024-ZY3-000	60	5	16733-ZW5-000	61	52
06397-ZW5-U00	150	5	13102-ZY3-A00	41	2	14626-P8A-A00	46	5	16025-ZY3-000	61	54	16733-ZY3-000	61	53
06397-ZW5-U10	150	5	13111-PEA-000	41	3	14627-P8A-A00	46	6	16026-ZY3-000	60	6	16734-ZY3-000	61	32
06411-ZW1-000	114	1	13115-P5A-000	41	4	14631-P8A-A00	46	7	16030-ZY3-000	60	7	16735-ZY3-004	61	33
06532-ZY3-000	114	2	13204-P8A-A01	41	5	14631-RDV-J00	46	7	16031-ZY3-000	60	8	16740-ZY3-003	53	6
06881-ZW5-U00	154	1	13210-PGK-A00	41	6	14632-P8A-A00	46	8	16031-ZY3-010	60	8	16740-ZY3-A01	53	6
06881-ZW5-U01	154	1	13211-P8F-A11	41	7	14632-RCA-A00	46	8	16041-ZY3-000	60	9	16741-PG7-005	54	31
06881-ZW5-U10	154	2	13212-P8F-A11	41	7	14645-P8A-A01	46	9	16042-ZY3-000	60	10	16751-ZY3-000	62	4
06881-ZW5-U11	154	2	13213-P8F-A11	41	7	14646-RDV-J00	47	22	16061-ZY3-000	60	11	16752-ZY3-000	53	7
06900-ZW5-U00	155	1	13214-P8F-A11	41	7	14711-PXK-000	46	10	16072-ZY3-000	60	12	16752-ZY3-A00	53	7
			13215-P8F-A11	41	7	14721-PXK-000	47	11	16073-ZY3-000	60	13	16753-ZY3-000	110	1
11000			13310-PGK-A00	41	8	14744-PM3-000	47	23	16074-ZY3-000	60	14	16754-ZY3-000	110	2
11100-ZY3-405ZA	32	1	13310-RGL-A00	41	8	14744-PT0-004	47	12	16075-ZY3-000	60	15	16755-ZY3-003	53	8
11200-ZY3-000ZA	28	1	13310-RGL-A00	41	8	14761-P8E-A01	47	13	16076-ZY3-000	61	16	16757-ZY3-003	53	9
11200-ZY3-010ZA	28	1	13321-P8A-A01	41	9	14762-P8E-A01	47	14	16077-ZY3-000	61	17	16800-ZY3-003	110	3
11300-ZY3-000	28	2	13322-P8A-A01	41	9	14765-PJ7-000	47	15	16078-ZY3-000	61	18	16805-ZY3-003	110	4
11311-ZY3-000ZA	38	1	13323-P8A-A01	42	9	14775-PM3-000	47	16	16081-ZW5-000	61	19	16807-ZY3-003	110	5
11381-ZY3-003	38	2	13324-P8A-A01	42	9	14781-PJ7-003	47	17	16082-ZY3-000	61	20	16814-ZY3-000	110	6
11812-P8A-A00	52	1	13325-P8A-A01	42	9	14820-ZY3-405	43	8	16083-ZY3-000	61	21	16818-ZY3-003	110	7
11820-ZY3-000	52	2	13326-P8A-A01	42	9				16086-ZW5-000	61	22	16850-ZY3-000	110	8
11840-ZY3-000	52	3	13331-P8A-A01	42	10	15000			16087-ZW5-000	61	23	16850-ZY3-A00	110	8
11840-ZY3-010	52	3	13341-P8A-A01	42	11	15100-ZY3-000ZA	36	1	16087-ZY3-000	61	24	16860-ZY3-000	110	9
11861-ZY3-000	52	4	13342-P8A-A01	42	11	15112-ZY3-003	36	2	16088-ZY3-000	61	25	16870-ZY3-000	110	10
11871-ZY3-000	52	5	13343-P8A-A01	42	11	15113-ZW5-000	36	3	16163-GHB-610	113	30	16881-ZY3-000	25	9
11911-ZY3-000	32	2	13344-P8A-A01	42	11	15113-ZY3-000	36	3	16176-ZY3-000	57	2	16891-ZY3-000	25	10
			13345-P8A-A01	42	11	15115-P8A-A01	28	4	16193-ZY3-A00	63	24	16896-ZY3-000	27	29
			13346-P8A-A01	42	11				16196-ZY3-A00	63	25	16897-ZY3-000	43	9

ÍNDICE DOS NÚMEROS DAS PEÇAS

Número da Peça	Página	Ref.	Número da Peça	Página	Ref.	Número da Peça	Página	Ref.	Número da Peça	Página	Ref.	Número da Peça	Página	Ref.
16900-ZY3-003	110	11	17703-921-000	96	9	19256-ZY3-000	34	7	24124-ZY3-300	91	6	24812-ZW5-U11	134	5
16901-ZY3-003	110	13	17703-921-010	96	9	19257-ZY3-000	34	8		94	6		138	6
16904-ZY3-003	110	12	17704-ZV4-000	96	10	19258-ZY3-000	62	13	24210-ZV1-010	114	3	24812-ZW7-U01	140	4
16911-759-003	62	5	17704-ZV4-010	97	10	19259-ZY3-000	62	14	24210-ZW1-000	70	6		142	4
16911-ZY3-000	61	34	17721-ZY3-000	62	10	19261-ZY3-000	34	9	24210-ZW1-010	70	6	24813-ZV5-000	128	4
16911-ZY3-003	110	13	17723-ZY3-000	62	11	19269-ZY6-000	63	28	24221-ZV4-000	114	4	24813-ZW5-U01	132	6
16912-ZY3-003	110	14	17723-ZY3-A00	62	11	19270-ZY3-000	84	1	24221-ZV4-010	114	4		134	6
16913-ZY3-000	61	35	17724-ZY3-000	62	12	19271-ZY3-000	84	2	24221-ZW1-000	70	7		136	7
16914-ZY3-000	110	15	17738-ZY3-000	110	21	19272-ZY3-000	84	3	24221-ZY3-000	73	40		138	7
16915-ZW5-000	62	6	17748-ZY3-U01	159	2	19277-ZY3-000ZA	111	4	24310-ZY3-610	88	9	24813-ZW5-U21	136	8
16915-ZY3-000	110	16	17749-ZY3-U01	159	3	19278-ZY3-000	111	5	24310-ZY3-611	88	9		138	8
16918-ZY3-003	110	17	17877-ZY3-000	70	2	19279-ZW9-000	111	6	24310-ZY3-A00	90	41	24813-ZW7-U01	140	5
16919-ZY3-003	110	18	17910-ZY3-003	59	24	19286-ZW1-B00	77	1	24310-ZY3-B00	90	41		142	5
16965-VMO-771	62	7	17931-ZY3-000	70	4	19289-ZY3-000	84	4	24318-ZY3-000	88	10	24814-ZV5-000	128	5
	63	32	17936-921-000	70	5	19291-ZW5-000	111	7	24320-ZY3-A20	90	42	24814-ZV5-010	129	5
16966-MR1-000	96	2	17938-SE0-941	43	10	19291-ZW9-000	111	8	24320-ZY6-000	90	42	24814-ZW5-U01	132	7
16966-MR5-000	96	1				19292-ZW5-000	111	9	24320-ZY6-610	90	42		134	7
16968-ZY3-010	62	8				19294-ZY3-000ZB	111	10	24321-ZY3-000	88	11		136	9
			18000			19295-ZY3-000	111	11	24321-ZY3-610	88	11		138	9
			18110-ZY3-000ZA	34	2	19296-ZY3-000	111	12	24321-ZY3-620	89	11	24814-ZW7-U01	140	6
			18110-ZY3-010ZA	34	2	19297-ZW5-000	111	13	24321-ZY3-710	89	11		142	6
17051-ZY3-000	53	10	18115-ZY3-003	34	3	19297-ZW9-000	111	14	24321-ZY3-720	89	11	24815-ZV5-000	129	6
17051-ZY3-A00	53	10	18120-ZY3-000ZA	34	4	19297-ZY3-000	111	15	24327-ZW1-000	75	52	24815-ZW5-U01	132	8
17055-P8E-A01	53	11	18120-ZY3-010ZA	34	4	19298-ZY3-000ZA	111	16	24327-ZY3-000	75	52		134	8
17055-RCA-A01	53	11	18125-ZY3-003	34	5	19298-ZY3-000ZB	112	16	24343-ZW1-B01	90	40	24815-ZW7-U01	140	7
17061-ZY3-000	53	12	18141-ZY3-000ZA	111	1	19300-ZW9-003	35	10	24345-ZY3-000	89	13		142	7
17061-ZY3-A00	53	12	18141-ZY3-A00ZA	111	1	19300-ZY3-023	35	10	24610-ZY3-000	70	8	24816-ZV5-000	129	7
17065-P8E-A01	53	13	18148-ZY3-003	111	2	19315-ZY3-000ZA	35	11	24610-ZY3-010	73	41	24816-ZW5-U01	132	9
17065-RCA-A01	53	13	18149-ZY3-A01	113	39	19315-ZY3-010ZA	35	11	24610-ZY3-A00	73	41		134	9
17105-P8E-A01	53	14	18151-ZY3-000ZA	111	3	19315-ZY3-020ZA	35	11	24612-ZY3-000	71	9		136	10
17105-ZY3-004	55	1	18151-ZY3-A00ZA	111	3	19361-ZY3-000ZA	112	17	24612-ZY3-010	73	42		138	10
17108-ZY3-000	53	15	18330-ZY3-000	38	3	19362-ZY3-000	112	18	24613-ZY3-000	71	10		140	8
17109-ZY3-004	55	2	18330-ZY3-010	38	3	19366-ZY3-000ZA	112	19	24617-ZY3-000	71	11		142	8
17110-ZY3-003	55	3	18333-ZY3-000	38	4				24618-ZY3-000	71	12	24817-ZV5-000	129	8
17113-ZY3-003	56	24	18333-ZY3-003	38	4				24619-ZY3-000	71	13	24817-ZW5-U01	133	30
17130-ZY3-003ZA	55	4	18340-ZY3-000	38	5				24620-ZY3-000	71	14		135	30
17138-ZY3-004	55	5	18340-ZY3-010	38	5	23170-ZY3-000ZA	112	20	24623-ZY3-000	71	15		137	34
17193-MT2-000	25	11				23170-ZY3-010ZA	113	20	24628-ZY3-000ZA	71	16		139	34
17201-MG9-000	55	6				23172-ZY3-003	40	1	24629-ZW1-000	71	17	24817-ZW7-U01	141	25
17203-ZY3-000	57	6				23173-ZY3-000	113	21	24800-ZY3-000	128	1		143	25
17207-ZY3-300	57	7	19210-ZY3-003	88	1				24800-ZY3-010	128	1	24818-ZV5-003	129	9
17224-KN5-670	70	1							24810-ZW5-U01	132	3	24818-ZW5-U01	132	10
17249-PY3-000	57	8								136	3		134	10
17251-KE8-690	106	1	19221-ZY3-000	88	2					138	3		136	11
17315-PR7-A01	57	9				24101-ZY3-000	91	1		134	3		138	11
17316-ZY3-000	58	9							24810-ZW5-U11	136	4	24819-ZW5-U01	132	11
17372-ZY3-000	58	10	19231-ZY3-000	88	4					138	4		134	11
17373-ZY3-000	58	11				24102-ZY3-000	91	2	24810-ZW7-U01	140	2		136	12
17373-ZY3-010	58	11	19234-ZY3-000	88	5				24810-ZW7-U11	142	2		138	12
17374-ZY3-000	58	12				24103-ZY3-000	91	3	24811-ZV5-000	128	2	24820-ZV5-000	129	10
17450-KY7-740	62	9	19241-ZY3-000	88	6				24811-ZW5-U01	132	4	24820-ZW5-U01	132	12
17661-921-000	96	3	19251-ZY3-000	88	7					134	4		134	12
17661-921-010	96	3	19251-ZY3-610	88	7	24113-ZY3-A00	93	31		136	5	24820-ZW5-U21	136	13
17665-ZV5-000	96	4	19251-ZY3-620	88	7					138	5		138	13
17680-ZV4-000	96	5	19252-ZY3-000	38	6	24122-ZY3-000	91	4		140	3	24825-ZW5-U01	132	13
17700-ZY3-000	96	6	19253-ZY3-000	88	8				24811-ZW7-U01	142	3		134	13
17700-ZY3-010	96	6				24122-ZY3-A00	91	4		142	3		136	14
17701-ZV5-000	96	7	19254-ZY3-000	38	7					128	3		136	14
17702-ZV4-000	96	8	19255-ZY3-000	34	6	24123-ZY3-000	91	5	24812-ZV5-000	132	5		138	14
									24812-ZW5-U01	136	6	24826-ZW5-U01	132	14

ÍNDICE DOS NÚMEROS DAS PEÇAS

Número da Peça	Página	Ref.	Número da Peça	Página	Ref.	Número da Peça	Página	Ref.	Número da Peça	Página	Ref.	Número da Peça	Página	Ref.
24826-ZW5-U01	134	14	24912-ZY3-003	145	1	24927-ZY3-003	148	1	31116-ZY3-000	36	12	32129-ZY3-000	25	13
	136	15		149	1		146	1	31118-PT0-003	64	4	32161-404-000	150	6
	138	15	24913-ZW7-U01	144	1		149	1	31138-PD1-004	64	5	32161-KM3-003	84	5
	140	9		147	1	24928-ZW7-U01	145	1	31141-P13-003	64	6		119	64
	142	9	24913-ZY3-003	145	1		148	1	31142-PD1-004	64	7	32166-ZY3-000	61	36
24830-ZV5-010	129	11		149	1	24928-ZY3-003	146	1	31145-PD1-004	64	8	32185-ZY3-000	99	2
24830-ZW7-U01	140	10	24914-ZW7-U01	144	1		149	1	31146-PT0-003	64	9	32185-ZY3-010	99	2
	142	10		147	1	24929-ZW7-U01	145	1	31147-P13-003	64	11		102	4
24831-ZW5-U01	132	15	24914-ZY3-003	145	1		148	1	31147-PT0-003	64	10	32185-ZY6-000	99	2
	134	15		149	1	24929-ZY3-003	146	1	31148-P13-003	64	13		152	4
	136	16	24915-ZW7-U01	144	1		149	1	31148-PT0-003	64	12	32193-ZY3-000	29	17
	138	16		147	1	24930-ZW7-U01	145	1	31200-ZY3-003	69	1	32340-ZW5-013	126	1
	140	11	24915-ZY3-003	145	1		148	1	31201-P5A-005	69	2	32340-ZW5-023	126	1
	142	11		149	1	24930-ZY3-003	146	1	31207-ZY3-003	69	17	32346-ZW1-V02	126	2
24832-ZW5-U01	132	16	24916-ZW7-U01	144	1		149	1	31215-PY3-004	69	18	32346-ZW1-V03	126	2
	134	16		147	1	24931-ZW7-U01	145	1	31216-ZY3-003	69	3	32410-ZY3-000	100	3
	136	17	24916-ZY3-003	145	1		148	1	31218-PY3-004	69	4	32410-ZY3-010	100	3
	138	17		149	1	24931-ZY3-003	146	1	31226-ZW1-004	69	19	32410-ZY3-A00	102	5
	140	12	24917-ZW7-U01	144	1		149	1	31229-ZW1-004	69	5	32411-ZY3-003	100	4
	142	12		147	1	24932-ZW7-U01	145	1	31231-ZW1-004	69	6		102	6
24832-ZW7-U01	140	13	24917-ZY3-003	145	1		148	1	31235-ZY3-003	69	20	32412-ZV4-811	100	5
	142	13		149	1	24932-ZY3-003	146	1	31236-ZY3-003	69	21	32415-ZY3-A00	102	7
24833-ZW7-U01	140	14	24918-ZW7-U01	144	1		149	1	31240-ZY3-003	69	7	32419-ZY3-000	107	1
	142	14		147	1	24933-ZW7-U01	145	1	31242-ZY3-003	69	8	32419-ZY3-A00	109	37
24834-ZW5-U01	133	31	24918-ZY3-003	145	1		148	1	31243-P5A-005	69	9	32421-ZY3-000	107	2
	135	31		149	1	24933-ZY3-003	146	1	31246-ZY3-003	69	22	32435-ZY3-000	100	6
	137	35	24919-ZW7-U01	144	1		149	1	31247-ZY3-003	69	23	32435-ZY3-A00	102	8
	139	35		147	1	24934-ZW7-U01	145	1	31249-ZY3-003	69	10	32530-ZW7-U00	132	17
24836-ZV5-000	129	12	24919-ZY3-003	145	1		148	1	31250-ZY3-003	69	11		136	18
24841-ZV5-000	129	13		149	1	24934-ZY3-003	146	1	31630-ZY3-003	64	14		138	18
24845-ZV5-000	129	14	24920-ZW7-U01	144	1		149	1	31631-ZY3-003	64	15	32530-ZW7-U10	134	17
24850-ZV5-000	129	15		147	1	24935-ZW7-U01	145	1	31637-ZY3-000	64	16		137	19
24854-ZV5-000	129	16	24920-ZY3-003	145	1		148	1	31638-ZY3-003	51	17		139	19
24855-ZV5-000	129	17		149	1	24935-ZY3-003	146	1	31639-ZY3-003	64	17	32530-ZW7-U20	140	15
24860-ZV5-000	129	18	24921-ZW7-U01	144	1		149	1	31694-ZY3-003	64	18		142	15
24865-ZV5-000	129	19		147	1	24936-ZW7-U01	145	1	31710-ZY3-003	64	19	32530-ZY3-000	129	35
24875-ZV5-000	129	20	24921-ZY3-003	145	1		148	1	31750-ZY3-003	64	20	32530-ZY3-010	130	35
24876-ZV5-000	129	21		149	1	24937-ZW7-U01	145	1	31916-ZY3-003	66	2	32540-ZV5-911	150	7
24877-ZV5-000	129	22	24922-ZW7-U01	144	1		148	1	31916-ZY3-004	66	2	32540-ZY3-801	153	5
24878-ZV5-000	129	23		147	1	24938-ZW7-U01	145	1				32545-ZW1-V02	127	3
24881-ZV5-000	129	24	24922-ZY3-003	145	1		148	1	32000				162	2
24883-ZV5-000	129	25		149	1							32545-ZW1-V03	127	3
24884-ZV5-000	129	26	24923-ZW7-U01	144	1	30000			32100-ZY2-010	98	1		162	2
24885-ZV5-000	129	27		147	1				32100-ZY2-020	98	1	32550-ZW5-U00	150	8
24887-ZV5-000	129	28	24923-ZY3-003	145	1	30421-ZY3-000	67	1	32100-ZY2-A00	98	1	32570-ZY3-900	130	36
24891-ZV5-000	129	29		149	1		104	1	32100-ZY3-000	98	1	32580-ZY3-000	127	4
24892-ZV5-000	129	30	24924-ZW7-U01	144	1	30422-ZY3-000	67	2	32100-ZY3-010	98	1		130	37
24894-ZV5-000	129	31		147	1		104	2	32100-ZY3-020	98	1	32823-ZV5-003	163	3
24895-ZV5-000	129	32	24924-ZY3-003	145	1	30520-ZY3-003	66	1	32100-ZY3-A00	98	1	32824-ZV5-003	163	4
24897-ZV5-000	129	33		149	1	30530-P8F-A01	28	13	32104-538-308	106	2	32901-952-770	101	34
24898-ZV5-000	129	34	24925-ZW7-U01	145	1	30569-895-000	101	31	32108-ZY3-000	99	1		102	9
24910-ZY3-003	145	1		148	1		102	2	32108-ZY3-A00	102	3		127	5
	149	1	24925-ZY3-003	146	1	31000			32111-ZY3-000	28	14		130	38
24911-ZW7-U01	144	1		149	1				32111-ZY3-010	29	14		163	5
	147	1	24926-ZW7-U01	145	1				32112-ZY3-000	53	16			
24911-ZY3-003	145	1		148	1	31105-PR7-A01	64	1	32114-ZW9-730	25	12	34000		
	149	1	24926-ZY3-003	146	1	31110-ZY3-000ZA	36	11		29	15			
24912-ZW7-U01	144	1		149	1	31111-PT0-003	64	2	32116-ZY3-000	29	16	34750-ZY2-013	67	3
	147	1	24927-ZW7-U01	145	1	31114-PT0-013	64	3	32128-ZY3-000	55	7	34750-ZY2-023	67	3

ÍNDICE DOS NÚMEROS DAS PEÇAS

Número da Peça	Página	Ref.	Número da Peça	Página	Ref.	Número da Peça	Página	Ref.	Número da Peça	Página	Ref.	Número da Peça	Página	Ref.	
34750-ZY2-033	67	3	36000			38214-ZY3-000	101	13	41100-ZY3-613ZA	82	1		94	10	
34750-ZY2-043	67	3				38214-ZY3-A00	102	18	41100-ZY3-615ZA	83	1	41201-ZY3-A00ZA	92	10	
34750-ZY2-A01	68	13		36104-ZW1-003	120	2	38216-ZY3-003	101	14	41100-ZY3-620ZA	80	1		94	10
34750-ZY3-013	67	3		36120-ZY3-003	120	3		102	19	41100-ZY3-621ZA	81	1	41202-ZY3-000	92	11
34750-ZY3-023	67	3		36122-ZY3-003	120	4	38235-S04-003	125	1	41100-ZY3-622ZA	81	1	41202-ZY3-700	94	11
34750-ZY3-033	67	3		36123-ZY3-003	120	5	38252-ZY3-000	67	5	41100-ZY3-623ZA	82	1			
34750-ZY3-043	67	3		36129-ZY3-003	120	6	38252-ZY3-A00	104	3	41100-ZY3-625ZA	83	1	46000		
34750-ZY3-A01	68	13		36135-ZY6-003	63	29	38403-341-672	127	12	41100-ZY3-710ZA	80	1			
34754-ZY3-000	67	4		36136-ZV5-821	120	7		130	48	41100-ZY3-711ZA	81	1	46391-VM0-003	35	14
34908-KM1-671	100	7		36145-PM4-004	55	8	38410-ZV5-003	127	13	41100-ZY3-712ZA	81	1		105	6
	102	10	36163-ZY3-003	55	9		130	49	41100-ZY3-714ZA	82	1				
34908-MB9-871	150	9	36165-P8D-J00	55	10	38410-ZW5-U01	163	17	41100-ZY3-720ZA	80	1	47000			
34908-MG9-951	150	10	36180-ZV5-013	127	8	38414-ZW1-V02	127	14	41100-ZY3-721ZA	81	1				
				130	44	38550-ZY3-003	101	15	41100-ZY3-722ZA	82	1	47117-196-000	107	9	
35000			36182-ZV4-650	127	9	38550-ZY3-A01	102	20	41100-ZY3-724ZA	82	1				
				130	45	38551-ZW1-000	101	16	41100-ZY3-A01ZA	83	1	50000			
35100-ZV5-003	127	6		163	13		102	21	41100-ZY3-A11ZA	83	1				
	130	39	36187-ZV4-651	127	10	38551-ZY3-000	67	6	41100-ZY3-A21ZA	83	1	50100-ZY3-000	114	7	
	163	6		130	46	38562-663-920	119	65	41100-ZY3-B01ZA	83	1	50100-ZY3-610	114	7	
35110-ZV5-003	127	7		163	14	38580-ZY3-003	101	17	41100-ZY3-B11ZA	83	1	50100-ZY3-A01	114	7	
	130	40	36361-PR7-A01	61	37		103	22	41101-ZY3-000ZA	77	3	50100-ZY3-A11	114	7	
	163	7	36362-ZY3-000	61	38				41101-ZY3-020ZA	77	3	50109-ZY3-000	114	8	
35118-ZW5-U01	163	8	36550-ZY3-003	58	14	40000			41102-ZW1-B00	77	4	50111-ZY3-000	85	16	
35180-ZV7-013	163	9	36620-ZY3-000	61	39				41102-ZY3-710ZA	77	5	50111-ZY3-020	85	16	
35184-ZW5-U01	163	10				40102-ZV5-000	58	15	41104-ZY3-000	78	6	50151-ZY3-003	114	9	
35370-ZV5-823	130	41	37000			40105-ZY3-000	107	3	41104-ZY3-610	78	6	50153-ZY3-000	114	10	
35370-ZW5-U02	132	18				40105-ZY3-A10	107	3	41104-ZY3-611	78	6	50155-ZY3-003	85	17	
	137	20	37202-ZW5-U01	151	25	40107-ZV5-000	87	51	41105-ZY3-000	78	7	50157-ZY3-000	85	18	
	139	20		153	7	40107-ZW1-700	120	8	41105-ZY3-610	79	7	50157-ZY3-010	85	18	
35370-ZW5-U12	134	18	37206-ZW5-004	101	8	40114-ZY3-000	84	8	41105-ZY3-611	79	7	50161-ZY3-000ZA	114	11	
	137	21	37206-ZW5-014	101	8	40119-ZY3-003	107	10	41107-ZY3-000ZA	79	8	50161-ZY3-610	114	11	
	139	21		102	11	40151-ZY3-000ZA	84	9	41109-ZW1-B00	79	9	50166-ZY3-000	114	12	
35370-ZW7-U02	140	16	37210-ZV5-013	130	47	40154-ZY3-000ZA	107	4	41112-ZY3-000	89	15	50168-ZY3-000	114	13	
	142	16	37210-ZW1-702	127	11	40155-ZY3-000ZA	107	5	41112-ZY3-610	89	15	50201-ZY3-000ZA	114	14	
35470-ZY3-003	71	18	37210-ZW5-004	101	9	40157-ZY3-000ZA	107	6	41112-ZY3-620	89	15	50201-ZY3-610ZA	115	14	
35476-ZY3-000	71	19		102	12	40158-ZY3-000	107	7	41116-ZY3-000	89	16	50201-ZY3-A00ZA	115	14	
35476-ZY3-010	73	43	37210-ZW5-U01	163	15	40159-ZY3-000ZA	107	8	41122-ZV0-000	51	18	50201-ZY3-A10ZA	115	14	
35477-ZY3-000	73	44	37214-ZW5-U01	163	16	40201-ZY3-000ZA	84	10	41131-ZY3-000	89	17	50209-ZY3-A00	119	70	
35490-ZW9-003	29	18	37215-KM1-670	150	11	40201-ZY3-610ZA	84	10	41140-ZY3-000	91	7	50211-ZY3-000	115	15	
35490-ZY3-004	29	19	37226-MZ5-008	150	12	40202-ZY3-620ZA	77	2	41140-ZY3-010	91	7	50214-ZV5-003	120	9	
35618-ZV5-000	71	20	37258-ZV5-U01	151	23	40204-ZY3-000	89	14	41140-ZY3-A01	91	7	50214-ZY3-000	115	16	
35630-ZV5-003	130	42	37258-ZW5-U01	151	24	40209-ZW1-000	84	11	41141-ZY3-710	94	7	50301-ZY3-000ZA	115	17	
35630-ZW5-U11	163	11	37263-ZV5-821	150	13	40210-ZY3-610	84	12	41141-ZY3-B01	94	7	50301-ZY3-010ZA	115	17	
35634-ZW5-U11	163	12	37264-ZV5-821	150	14	40212-ZY3-000ZA	84	13	41150-ZY3-710	94	8	50310-HE0-003	27	31	
35640-ZY3-013	84	6	37266-ZV5-821	150	15	40212-ZY3-610ZA	85	13	41150-ZY3-B01	94	8	50311-ZY3-000ZA	115	18	
35645-ZY3-000	84	7	37305-KE5-008	150	16	40219-ZY3-003	114	6	41151-ZY3-000	91	8	50311-ZY3-010ZA	115	18	
35655-ZY3-013	35	12	37581-KR3-008	101	10	40225-ZY3-000	87	49	41151-ZY3-A01	91	8	50331-ZV5-000	115	19	
35660-ZY3-003	114	5		102	13	40226-ZY3-000	87	50	41161-ZY3-000	91	9	50381-ZY3-000	115	20	
35665-ZW5-003	58	13	37830-PGK-A01	55	11				41161-ZY3-010	91	9	50388-ZY3-U00	160	1	
35673-ZY3-003	29	20		102	14	41000			41161-ZY3-710	94	9	50388-ZY3-U10	160	2	
	35	13	37835-PGK-A01	55	12				41161-ZY3-A00	91	9	50522-ZY3-000	115	21	
35695-ZY3-003	52	6		102	15	41100-ZY3-000ZA	80	1	41161-ZY3-B00	94	9	50527-ZY3-000	115	22	
35700-ZY3-003	29	21				41100-ZY3-010ZA	81	1	41171-ZV5-000	85	14	50529-ZY3-000	115	23	
35701-MG9-950	120	1	38000			41100-ZY3-020ZA	81	1		119	66				
	130	43				41100-ZY3-030ZA	82	1	41172-ZV5-000	85	15	51000			
	153	6	38201-ZY3-003	101	11	41100-ZY3-050ZA	83	1		119	67				
				102	16	41100-ZY3-610ZA	80	1	41173-ZY3-A00	119	68	51640-121-730	107	11	
			38210-ZY3-003	101	12	41100-ZY3-611ZA	81	1	41179-ZY3-A00	119	69				
			38210-ZY3-A01	102	17	41100-ZY3-612ZA	81	1	41201-ZY3-000ZA	92	10				

ÍNDICE DOS NÚMEROS DAS PEÇAS

Número da Peça	Página	Ref.	Número da Peça	Página	Ref.	Número da Peça	Página	Ref.	Número da Peça	Página	Ref.	Número da Peça	Página	Ref.
53000			63000			87121-ZY2-000	123	3	90006-ZY3-000	29	23		58	17
53740-SE0-953	25	14	63100-ZY3-000ZA	106	3	87121-ZY3-000	123	4	90007-ZY3-000	52	7		101	21
54000			63102-ZY3-000	106	4	87121-ZY4-000	123	16	90008-ZY3-000	29	24		103	26
54316-SD9-013	25	15	63107-ZY3-000	106	5	87131-ZW5-A00	123	5	90009-371-015	40	2		113	22
56000			63108-ZY3-000	106	6	87131-ZY3-000	123	6	90009-PP4-E01	61	40	90026-ZY3-000	32	8
56000-ZY3-003	120	10	63111-ZY3-300ZA	106	7	87132-ZY3-000	123	7	90009-ZV5-000	38	8		43	12
56000-ZY3-013	120	10	63119-ZY3-000	106	8	87135-ZW5-000	123	8		108	26	90027-ZY3-000	35	17
56100-ZY3-003	120	11	63143-ZY3-000	106	9	87301-ZY2-000	123	9		131	52	90028-ZY3-000	30	32
56110-ZW1-701	120	12	63201-ZY3-000ZA	107	14	87301-ZY3-000	123	10	90009-ZY3-000	29	25	90029-ZY3-000	55	15
56113-ZW1-701	120	13	63205-ZY3-000	107	15	87301-ZY4-000	124	17	90010-ZY3-000	40	3		103	27
56115-ZW1-702	121	14	63208-ZY3-000	107	16	87516-VA9-B50	123	11	90011-PH3-000	36	14	90030-ZY3-000	30	33
56116-ZW1-701	121	15	63212-ZY3-000	107	17	87531-ZY3-660	123	12	90011-ZW5-000	64	22		51	21
56117-ZV5-821	121	16	63223-ZY3-000	107	18	87538-ZW1-720	123	13	90011-ZW5-010	65	22	90031-P8A-A01	51	22
56118-ZV5-820	121	17	63224-ZY3-000	107	19	87634-ZW1-N00	123	14	90011-ZW9-000	29	26	90031-ZY3-000	32	9
56120-ZY3-003	121	18	63225-ZY3-000	108	20	87634-ZW1-N01	124	18		67	7			16
56130-ZW1-702	121	19	63226-ZY3-000ZA	108	21	87634-ZY6-U80	124	19		71	21		55	16
56170-ZY3-003	121	20	63230-ZY3-000	108	22	87637-ZM3-800	124	20		101	18		113	23
56170-ZY3-013	121	20	63260-ZY3-000	108	23	87701-ZV5-000	131	50		103	23	90033-ZY3-000	32	10
56180-ZW1-701	121	21	63515-ZC0-700	108	24	87701-ZV5-010	131	50	90011-ZY3-000	40	4	90034-ZY3-000	35	18
56513-ZV5-000	121	22	63710-ZY3-000ZA	85	19	87701-ZW7-U00	140	17	90012-ZV5-003	51	19		58	18
56516-ZY3-000	115	24	63710-ZY3-010ZA	87	52	87701-ZW7-U01	140	17	90012-ZV5-013	51	19	90036-ZY3-000	26	18
56516-ZY3-A00	115	24	63710-ZY3-A00ZA	85	19		142	17	90013-ZW9-000	98	2	90037-ZY3-000	58	19
56518-ZY3-A00	119	71	63715-ZY3-000ZA	85	20	87702-ZW5-620	131	51		101	19	90038-ZY3-000	30	34
56519-ZY3-A00	119	72	63718-ZY3-000	85	21	87703-ZW5-U01	132	19		103	24	90039-ZY3-000	51	23
56532-ZY3-000	121	23	63719-ZY3-000	85	22		134	19	90013-ZY3-000	40	5	90040-ZY3-000	51	24
56539-ZW1-000	115	25	63722-ZY3-000ZA	85	23	87703-ZW5-U02	133	19	90014-P8A-A01	29	27	90041-ZY3-000	32	11
56851-ZW1-703	121	24	63728-ZY3-000	85	24		135	19	90014-RCA-A01	29	27	90042-ZY3-000	54	20
56860-ZW1-701	121	25	63729-ZY3-000	108	25	87703-ZW5-U21	137	22	90014-ZW9-000	62	15	90043-ZY3-000	54	21
58000			63729-ZY3-003	108	25		139	22		101	20	90044-ZY3-000	54	22
58130-ZY3-T00	156	1	63731-ZY3-000ZA	85	25	87703-ZW5-U22	137	22	90015-PH1-013	32	6	90045-ZY3-000	113	24
58130-ZY3-T10	156	1	63731-ZY3-610ZA	85	25		139	22	90015-ZY3-000	40	6	90046-ZY3-000	113	25
58130-ZY3-T20	156	1	63731-ZY3-A00ZA	85	25	87703-ZW7-U00	140	18	90016-ZW9-000	53	17	90047-ZY3-000	113	26
58130-ZY3-T30	156	1	63731-ZY3-A10ZA	85	25		142	18		58	16	90048-ZY3-000	113	27
58130-ZY3-T40	156	1	63736-ZY3-000ZA	85	26	87801-ZY3-710	123	15	90016-ZY3-000	67	8	90049-ZY3-000	113	28
58130-ZY3-T50	156	1	63736-ZY3-610ZA	85	26				90017-P8A-A01	52	8	90050-ZY3-000	61	44
58130-ZY3-V00	156	1	63736-ZY3-A00ZA	85	26	88000			90017-PY3-003	51	20	90053-ZY3-000	38	9
58130-ZY3-V10	156	1	63736-ZY3-A10ZA	86	26	88163-ZY3-U00	161	1	90017-ZY3-000	30	28	90054-ZY3-000	61	45
58130-ZY3-V20	156	1								61	41	90055-ZY3-000	65	24
58130-ZY3-V30	156	1	78000							65	23	90056-ZY3-000	110	19
58130-ZY3-V40	156	1	78419-SJ6-003	54	32	89000				52	9	90057-ZY3-003	66	3
58130-ZY3-V50	156	1				89203-836-000	125	2	90018-ZY3-000	52	9	90058-ZY3-000	55	17
58180-ZY3-T00	156	1				89216-SF4-000	125	3	90019-ZW5-000	61	42	90059-ZY3-000	113	29
58180-ZY3-T10	156	1	80000			89221-371-000	125	4	90019-ZW9-000	26	16	90060-ZY3-000	43	13
58180-ZY3-T20	157	1	80106-GCF-670	110	22	89301-921-010	125	5		30	29	90063-ZY3-000	33	16
58180-ZY3-T30	157	1	80385-SM4-940	72	39					35	15	90081-ZV5-000	31	48
58180-ZY3-T40	157	1				90000				54	18		37	15
60000						90001-ZY3-000	29	22	90020-ZW9-000	35	16		37	15
60180-ZY3-003	107	12				90002-ZW5-003	36	13	90021-ZW5-U00	155	2	90081-ZV5-010	31	48
60185-ZY3-003	107	13				90002-ZW5-013	36	13	90021-ZY3-000	26	17		37	15
						90002-ZY3-000	64	21		30	30	90082-ZY3-003	32	12
							69	12		54	19	90083-ZY3-A01	33	17
						90003-P8A-A00	67	18		61	43	90101-ML0-720	108	28
						90003-ZY3-000	69	13		62	16	90101-ZW5-U00	133	20
						90004-P8A-A00	47	19		108	27		135	20
						90005-PT0-003	43	11		71	23		137	23
						90005-ZW9-000	115	26		55	13		139	23
										30	31	90101-ZW7-U01	140	19
										55	14		142	19
										32	7	90101-ZW9-003	79	10

HONDA

MARINE